

Sudamericano
de básquetbol:
femenino

CHILE DEBUTO GANANDO

INICIAN LAS RESTRICCIONES ALIMENTICIAS PROVOCADAS POR LA SEQUIA

RESOLUCION DE ECONOMIA ELIMINA LAS PAPAS,
LAS CEBOLLAS, LAS LECHUGAS Y OTRAS HORTALIZAS
DEL MENU DE LAS ESCUELAS, HOSPITALES, REGIMIENTOS
Y CASINOS DE INSTITUCIONES FISCALES

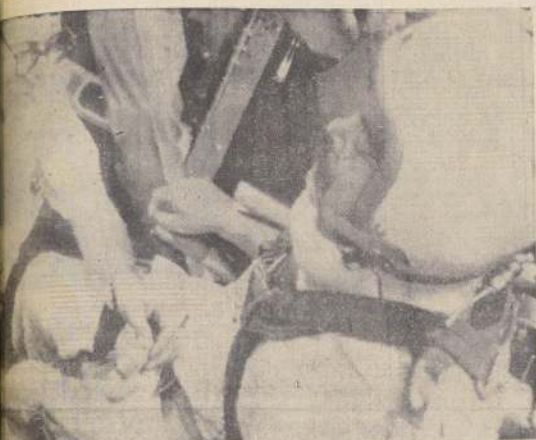

especialistas fueron usados para ayudar a los
operados por los cirujanos por extraer una
porción de Jose Barrios, de 63 años de edad.
El paciente es colado en una capota
que ha sido acelerada seis veces la fuer-
za, en un esfuerzo por extraer la bola
del centro del cerebro. La operación es eje-
cutada en el Laboratorio de Investigación
Termin Shetlingland. Gracias a este sis-
tema extraer parte de la bola y pedana
Pon, la parte más grande del proyectil
en el área don, no se puede operar por
ser demasiado peligroso.

BRASIL:

DIOS HOSTILES TERMINARON EXPEDICION DE MISIONEROS

(INFORMACION PAG. 8)

10 MILLONES DE DOLARES PARA ALIVIA EFECTOS DE LA SEQUIA

La señorita Penny Ann Early, de 25 años de edad,
está en la piscina de su hotel, mientras espera
la oportunidad de convertirse en la primera mujer-
jockey de la carrera de caballos más importantes de
Chile. Penny montará el caballo "No De-
se" en la séptima carrera que se efectuará en Church
Down.



La Nación

EL DIARIO AL SERVICIO DE CHILE

Año LXXI — Santiago de Chile, Viernes 21 de Noviembre de 1968 — Precio: \$7 0,50 — No. 18.017

NO NOS MATARA LA LUNA, AFIRMAN COSMONAUTAS NORTEAMERICANOS



RESPONDEN ASI A LA AFIRMACION INGLESA QUE SOSTENIA QUE EL REGRESO LES SERIA MORTAL

SE INICIO TRASPLANTE MULTIPLE

CONFERENCIA MUNDIAL PARA ENCARAR LA CRISIS DEL SISTEMA MONETARIO

(INFORMACION PAG. 7)

SE TRAGO LA TIERRA A MONTALVINI

DECENAS DE POLICIAS BATEN EL TERRENO INFRUCTUOSAMENTE

Puesta en evidencia mala administración anterior

Malversación de 12 Millones Denuncio Rector de la UTE

Una malversación por doce millones de pesos en la Universidad Técnica del Estado, denunció el rector de la UTE, en un artículo publicado en la revista "El Estudiante", órgano de la Comisión Nacional de Fomento, en la edición de noviembre de este año.

La máxima autoridad de la UTE, quien dice que la malversación administrativa de los fondos de la UTE, denunció el rector de la UTE, en un artículo publicado en la revista "El Estudiante", órgano de la Comisión Nacional de Fomento, en la edición de noviembre de este año.

El rector de la UTE, en un artículo publicado en la revista "El Estudiante", órgano de la Comisión Nacional de Fomento, en la edición de noviembre de este año.

El rector de la UTE, en un artículo publicado en la revista "El Estudiante", órgano de la Comisión Nacional de Fomento, en la edición de noviembre de este año.

El rector de la UTE, en un artículo publicado en la revista "El Estudiante", órgano de la Comisión Nacional de Fomento, en la edición de noviembre de este año.

El rector de la UTE, en un artículo publicado en la revista "El Estudiante", órgano de la Comisión Nacional de Fomento, en la edición de noviembre de este año.

SENADOR MUSALEM RESPONDE A DURAN

Una denuncia en la que se acusa al senador Juan Duran de haber malversado los fondos de la UTE, respondió el senador Musalem.

Una denuncia en la que se acusa al senador Juan Duran de haber malversado los fondos de la UTE, respondió el senador Musalem.

Una denuncia en la que se acusa al senador Juan Duran de haber malversado los fondos de la UTE, respondió el senador Musalem.

Una denuncia en la que se acusa al senador Juan Duran de haber malversado los fondos de la UTE, respondió el senador Musalem.

Una denuncia en la que se acusa al senador Juan Duran de haber malversado los fondos de la UTE, respondió el senador Musalem.

Una denuncia en la que se acusa al senador Juan Duran de haber malversado los fondos de la UTE, respondió el senador Musalem.

SENADOR CARLOS ALTAMIRANO DENUNCIA AL P. SOCIALISTA

El senador Carlos Altamirano denunció al Partido Socialista por haber malversado los fondos de la UTE.

El senador Carlos Altamirano denunció al Partido Socialista por haber malversado los fondos de la UTE.

El senador Carlos Altamirano denunció al Partido Socialista por haber malversado los fondos de la UTE.

El senador Carlos Altamirano denunció al Partido Socialista por haber malversado los fondos de la UTE.

El senador Carlos Altamirano denunció al Partido Socialista por haber malversado los fondos de la UTE.

El senador Carlos Altamirano denunció al Partido Socialista por haber malversado los fondos de la UTE.

PAPA DE GUARDA Eº 0,25 EL KILO

Ese es el precio oficial (doscientos cincuenta pesos) que, como máximo, debe cobrarse a los consumidores por el kilo de papa de guarda de color.

En cuanto a la PAPA NUEVA, desde el próximo 2 de diciembre deberá expandirse al público a Eº 0,50 (quinientos pesos) el kilo.

DIRECCION DE INDUSTRIA Y COMERCIO TELEFONOS: 30084-30086

NO PAGUE MAS DE Eº 8.00 POREL KILLO DE POSTAS

Estos son los demás precios oficiales que, como máximo, deben cobrarse al público por los cortes que se detallan:

- CAZUELA Eº 3,40
- OSOBUCO 5,70
- ASADO DE TIRA 6,80
- ASADO carnicero, malaya, lapapecho, lapahariga y carne molida 8,00

Si su proveedor se resiste a cobrar los precios oficiales, denúncielo a los teléfonos 30084 ó 30106.

DIRECCION DE INDUSTRIA Y COMERCIO

Servicios del Trabajo Intensificarán su Acción en Defensa del Campesinado

Nada detendrá el proceso de la Reforma Agraria, reiteró el Presidente Frei a trabajadores del campo

En la mañana de este viernes, el presidente Frei, en un momento de su gira por el campo, reiteró su confianza en el proceso de la Reforma Agraria.

Rechazado artículo 1º

El artículo 1º del proyecto de ley que crea el Servicio de Fomento Agrario, fue rechazado por el Congreso.

Aprobaron Racionalización de las Franquicias Tributarias

El artículo 1º del proyecto de ley que racionaliza las franquicias tributarias, fue aprobado por el Congreso.

JUGUETES DE NAVIDAD para los niños de las Comunidades y JUNTAS DE VECINOS

Se pone en conocimiento de las Juntas de Vecinos y otras organizaciones de la Comunidad que la recepción de solicitudes de juguetes para niños pre-escolares (uno a seis años) se efectuará del Jueves 21 al Jueves 28 de Noviembre, diariamente, de 16,00 a 20,00 horas, en las siguientes direcciones:

- PRIMERA COMUNA San Antonio 149, 2º Piso
- SEGUNDA COMUNA San Antonio 149, 2º Piso
- TERCERA COMUNA Block 7, Depto. 101 Unidad
- CUARTA COMUNA Vecinal Portales
- QUINTA COMUNA Alameda 3677
- SEXTA COMUNA Carrón 1669
- SEPTIMA COMUNA Recoleta 282
- OCTAVA COMUNA San Camilo 818
- NOVENA COMUNA Lacunza 1384
- DECIMA COMUNA San Alfonso 1509

Las organizaciones deberán recibir los formularios de empadronamiento en estos mismos locales. No se considerarán las solicitudes presentadas fuera del plazo señalado.

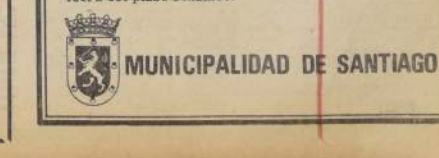

COMUNISTAS DEL CONGRESO DE LA CUT

Los comunistas del Congreso de la CUT, en un artículo publicado en la revista "El Estudiante", órgano de la Comisión Nacional de Fomento, en la edición de noviembre de este año.

COMUNISTAS DENUNCIA A DURAN

Los comunistas del Congreso de la CUT, en un artículo publicado en la revista "El Estudiante", órgano de la Comisión Nacional de Fomento, en la edición de noviembre de este año.

COMUNISTAS RECIBEN MEMORIA DE LUIS FIGUEROA

Los comunistas del Congreso de la CUT, en un artículo publicado en la revista "El Estudiante", órgano de la Comisión Nacional de Fomento, en la edición de noviembre de este año.

COMUNISTAS RECIBEN MEMORIA DE LUIS FIGUEROA

Los comunistas del Congreso de la CUT, en un artículo publicado en la revista "El Estudiante", órgano de la Comisión Nacional de Fomento, en la edición de noviembre de este año.

COMUNISTAS RECIBEN MEMORIA DE LUIS FIGUEROA

Los comunistas del Congreso de la CUT, en un artículo publicado en la revista "El Estudiante", órgano de la Comisión Nacional de Fomento, en la edición de noviembre de este año.

COMUNISTAS RECIBEN MEMORIA DE LUIS FIGUEROA

Los comunistas del Congreso de la CUT, en un artículo publicado en la revista "El Estudiante", órgano de la Comisión Nacional de Fomento, en la edición de noviembre de este año.

COMUNISTAS RECIBEN MEMORIA DE LUIS FIGUEROA

Los comunistas del Congreso de la CUT, en un artículo publicado en la revista "El Estudiante", órgano de la Comisión Nacional de Fomento, en la edición de noviembre de este año.

La EMPRESA DE COMERCIO AGRICOLA, comunica al público consumidor que hay abastecimiento pleno de carne de vacuno y las CARNICERIAS, SUPERMERCADOS y AUTOSERVICIOS que se detallan, han sido abastecidos, entre otros, por ECA.

CARNES LA HACIENDA

[illegible]

Casa Morado Central, Miraflores Cen- tral.	Casa Chavez, San Diego 318. Autoservicio Rovers, Pórtal Fernández
---	--

[illegible]

La Columna, Omeiga Orrego 1258

228 A. 2
229 A. 2
230 A. 2
231 A. 2
232 A. 2
233 A. 2
234 A. 2
235 A. 2
236 A. 2
237 A. 2
238 A. 2
239 A. 2
240 A. 2
241 A. 2
242 A. 2
243 A. 2
244 A. 2
245 A. 2
246 A. 2
247 A. 2
248 A. 2
249 A. 2
250 A. 2
251 A. 2
252 A. 2
253 A. 2
254 A. 2
255 A. 2
256 A. 2
257 A. 2
258 A. 2
259 A. 2
260 A. 2
261 A. 2
262 A. 2
263 A. 2
264 A. 2
265 A. 2
266 A. 2
267 A. 2
268 A. 2
269 A. 2
270 A. 2
271 A. 2
272 A. 2
273 A. 2
274 A. 2
275 A. 2
276 A. 2
277 A. 2
278 A. 2
279 A. 2
280 A. 2
281 A. 2
282 A. 2
283 A. 2
284 A. 2
285 A. 2
286 A. 2
287 A. 2
288 A. 2
289 A. 2
290 A. 2
291 A. 2
292 A. 2
293 A. 2
294 A. 2
295 A. 2
296 A. 2
297 A. 2
298 A. 2
299 A. 2
300 A. 2
301 A. 2
302 A. 2
303 A. 2
304 A. 2
305 A. 2
306 A. 2
307 A. 2
308 A. 2
309 A. 2
310 A. 2
311 A. 2
312 A. 2
313 A. 2
314 A. 2
315 A. 2
316 A. 2
317 A. 2
318 A. 2
319 A. 2
320 A. 2
321 A. 2
322 A. 2
323 A. 2
324 A. 2
325 A. 2
326 A. 2
327 A. 2
328 A. 2
329 A. 2
330 A. 2
331 A. 2
332 A. 2
333 A. 2
334 A. 2
335 A. 2
336 A. 2
337 A. 2
338 A. 2
339 A. 2
340 A. 2
341 A. 2
342 A. 2
343 A. 2
344 A. 2
345 A. 2
346 A. 2
347 A. 2
348 A. 2
349 A. 2
350 A. 2
351 A. 2
352 A. 2
353 A. 2
354 A. 2
355 A. 2
356 A. 2
357 A. 2
358 A. 2
359 A. 2
360 A. 2
361 A. 2
362 A. 2
363 A. 2
364 A. 2
365 A. 2
366 A. 2
367 A. 2
368 A. 2
369 A. 2
370 A. 2
371 A. 2
372 A. 2
373 A. 2
374 A. 2
375 A. 2
376 A. 2
377 A. 2
378 A. 2
379 A. 2
380 A. 2
381 A. 2
382 A. 2
383 A. 2
384 A. 2
385 A. 2
386 A. 2
387 A. 2
388 A. 2
389 A. 2
390 A. 2
391 A. 2
392 A. 2
393 A. 2
394 A. 2
395 A. 2
396 A. 2
397 A. 2
398 A. 2
399 A. 2
400 A. 2
401 A. 2
402 A. 2
403 A. 2
404 A. 2
405 A. 2
406 A. 2
407 A. 2
408 A. 2
409 A. 2
410 A. 2
411 A. 2
412 A. 2
413 A. 2
414 A. 2
415 A. 2
416 A. 2
417 A. 2
418 A. 2
419 A. 2
420 A. 2
421 A. 2
422 A. 2
423 A. 2
424 A. 2
425 A. 2
426 A. 2
427 A. 2
428 A. 2
429 A. 2
430 A. 2
431 A. 2
432 A. 2
433 A. 2
434 A. 2
435 A. 2
436 A. 2
437 A. 2
438 A. 2
439 A. 2
440 A. 2
441 A. 2
442 A. 2
443 A. 2
444 A. 2
445 A. 2
446 A. 2
447 A. 2
448 A. 2
449 A. 2
450 A. 2
451 A. 2
452 A. 2
453 A. 2
454 A. 2
455 A. 2
456 A. 2
457 A. 2
458 A. 2
459 A. 2
460 A. 2
461 A. 2
462 A. 2
463 A. 2
464 A. 2
465 A. 2
466 A. 2
467 A. 2
468 A. 2
469 A. 2
470 A. 2
471 A. 2
472 A. 2
473 A. 2
474 A. 2
475 A. 2
476 A. 2
477 A. 2
478 A. 2
479 A. 2
480 A. 2
481 A. 2
482 A. 2
483 A. 2
484 A. 2
485 A. 2
486 A. 2
487 A. 2
488 A. 2
489 A. 2
490 A. 2
491 A. 2
492 A. 2
493 A. 2
494 A. 2
495 A. 2
496 A. 2
497 A. 2
498 A. 2
499 A. 2
500 A. 2
501 A. 2
502 A. 2
503 A. 2
504 A. 2
505 A. 2
506 A. 2
507 A. 2
508 A. 2
509 A. 2
510 A. 2
511 A. 2
512 A. 2
513 A. 2
514 A. 2
515 A. 2
516 A. 2
517 A. 2
518 A. 2
519 A. 2
520 A. 2
521 A. 2
522 A. 2
523 A. 2
524 A. 2
525 A. 2
526 A. 2
527 A. 2
528 A. 2
529 A. 2
530 A. 2
531 A. 2
532 A. 2
533 A. 2
534 A. 2
535 A. 2
536 A. 2
537 A. 2
538 A. 2
539 A. 2
540 A. 2
541 A. 2
542 A. 2
543 A. 2
544 A. 2
545 A. 2
546 A. 2
547 A. 2
548 A. 2
549 A. 2
550 A. 2
551 A. 2
552 A. 2
553 A. 2
554 A. 2
555 A. 2
556 A. 2
557 A. 2
558 A. 2
559 A. 2
560 A. 2
561 A. 2
562 A. 2
563 A. 2
564 A. 2
565 A. 2
566 A. 2
567 A. 2
568 A. 2
569 A. 2
570 A. 2
571 A. 2
572 A. 2
573 A. 2
574 A. 2
575 A. 2
576 A. 2
577 A. 2
578 A. 2
579 A. 2
580 A. 2
581 A. 2
582 A. 2
583 A. 2
584 A. 2
585 A. 2
586 A. 2
587 A. 2
588 A. 2
589 A. 2
590 A. 2
591 A. 2
592 A. 2
593 A. 2
594 A. 2
595 A. 2
596 A. 2
597 A. 2
598 A. 2
599 A. 2
600 A. 2
601 A. 2
602 A. 2
603 A. 2
604 A. 2
605 A. 2
606 A. 2
607 A. 2
608 A. 2
609 A. 2
610 A. 2
611 A. 2
612 A. 2
613 A. 2
614 A. 2
615 A. 2
616 A. 2
617 A. 2
618 A. 2
619 A. 2
620 A. 2
621 A. 2
622 A. 2
623 A. 2
624 A. 2
625 A. 2
626 A. 2
627 A. 2
628 A. 2
629 A. 2
630 A. 2
631 A. 2
632 A. 2
633 A. 2
634 A. 2
635 A. 2
636 A. 2
637 A. 2
638 A. 2
639 A. 2
640 A. 2
641 A. 2
642 A. 2
643 A. 2
644 A. 2
645 A. 2
646 A. 2
647 A. 2
648 A. 2
649 A. 2
650 A. 2
651 A. 2
652 A. 2
653 A. 2
654 A. 2
655 A. 2
656 A. 2
657 A. 2
658 A. 2
659 A. 2
660 A. 2
661 A. 2
662 A. 2
663 A. 2
664 A. 2
665 A. 2
666 A. 2
667 A. 2
668 A. 2
669 A. 2
670 A. 2
671 A. 2
672 A. 2
673 A. 2
674 A. 2
675 A. 2
676 A. 2
677 A. 2
678 A. 2
679 A. 2
680 A. 2
681 A. 2
682 A. 2

TRAIL SAN BERNARDO Y LAS SIGUIENTES CAÑICERIAS DEPENDIEN

[illegible]

entando a el ritmo de NYN

El señor JACQUE.— ¿Amoroso señor Diputado?

El señor AGUILERA.— Conde de una interrupción al señor Jaques.

El señor VALENZUELA ALDERRAMA, don Hector presidente.— Con la venida de Su Señoría, tiene la palabra el señor Jaques.

El señor JACQUE.— Respon-

Comunidad con el objeto de que pueda financiar dichas obras en beneficio de la comuna. De tal manera que con esa moción, precisamente, se complementa el proyecto del Ejecutivo de destinar recursos --los que se detallan específicamente en el proyecto-- para la concreción del granito cerrado Concepción-- para ejecutar esas obras de adelanto comu-

...a los deportes
...aprovechamos la
...del artículo del
...por la necesidad im
...que ellos tienen de
...un gimnasio cerr-

señor VALENZUELA
DERRAMA don Héctor
sidente). — Sólo queda el
po del Comité Democrático
cal,

señor SILVA ULLOA. —
me queda un minuto, se
Presidente.

señor VALENZUELA
DERRAMA don Héctor
sidente). — Ya completó
po Su Señoría.
recó la palabra.

Ministerio de la Vivienda
CORH
DELEGACION
PROPUESTA PUBLICA

VICEPRESIDENTE

de el texto se refiere a las disposiciones de la Ley N° 16.300, como el artículo 3° de dicha ley señala que "el producto de los empréstitos que se obtengan de acuerdo con la autorización concedida en el artículo 1° será invertido en la construcción de un pabellón cubierto en la ciudad de Concepción" aun cuando se insinúa se podría ser la disposición citada. En otras palabras, operaría la ley presente, aunque no rigiera, si el parece a la Sala de lo Civil en el criterio de

—AMNISTIA A LAS PERSONAS CONDENADAS POR DELITOS COMETIDOS EN OCAASION DE LAS RECCIONES GENERALES PARLAMENTARIAS EN ABRIL DE 1961.— OBSERVACION.

[illegible]

El señor ROSALES — ¡Eso
Hay que rechazarlo.

El señor ACEVEDO — El
veto, incluso los Sena-
dores demócratacristianos vo-
taron en contra de la obser-
vación.

El señor ROSALES — Hay
que rechazarlo.

El señor VALENZUELA
DIFERAMA don Walter

da y Urbanismo

HABIT

SANTIAGO

CIENFUEGOS: La pro-
hibición de 1968, a las

Presidente de la República
proyecto de ley despach
por el Congreso Nacional y
figura en el decimonoven
sur de la Tabla del Orden
lita por el cual se otorga
saludidad de empleados a
navegantes de banco, pue
navegantes albañiles refracta
valderrama retubadores de
deras.

El señor OLIVARES — a
por Presidente se podrá i
phazar el voto.

El señor VALDIVIA
WALDERRAMA don He
Presidentes. — E. F.

**CONSTRUCCION Y
DE LIMACHE.**

CARACTERISTICAS:
para 56 viviendas para
una superficie total de
CONTRATISTAS: Pri-
ciple de Vendedas, de
ANTECEDENTES: Se
comenzó en 1968, en la
plaza.

CONSTRUCCION "OLIVAR", DE CO

CARACTERISTICAS:
146 viviendas, tipo 6-50
Urbano de: 14.535,46 m²

CONTRATISTAS: Pri
das, de la Instituci

ANTECEDENTES: 8
viernes, en la Oficina

APERTURA DE PROP
ras, en la Oficina del
cuarto plan.

CARACTERÍSTICAS:

a) tipo A— de 5 pisos o más.

b) Un edificio de Máquinas y Estaque

Superficie e bloques
Superficie edificada Local
cuinas y Estaque de

Total

2) Urbanización.
3) Obras Comple
Sector II, 1) Com

viembre, en la Oficina de
APERTURA DE PROPUR-
ras, en la Oficina del J.
4.º piso.

El señor VALENZUELA VALDERAMA, don H. (Presidente).—No hay quórum. Se va a repetir la sesión. Regreso a los señores Diputados no asistencia.

—Durante la votación.

El señor ACEVEDO.—Señor padre, se adoptarán mismo criterio del Senado.

—Hablan varios señores Diputados a la vez.

El señor ACEVEDO.—(Interrumpido por señores Diputados.)

URBANIZACION POBL.
PROVIN
construcción, obras complet
alizadas tipo 136 y 2 Locale
ficar de 2.835,22 m2.
y Segunda Categorías d
INSTITUCION:
atragarran desde el 21 de n
Oficina Venta de Antecedentes

URBANIZACION DE
CIMBO. PROVI
Instrucción y Urbanización
1 Local Comercial tipo G
1a Categoría, del Registro p
ingresarán desde el 13 de no
Venta de Abiecedentes, A
ESTAS: 21 día 11 de dicie
te del Departamento de C

der I-3) Construcciones a) con un total de 120 Departamen-
n pao y subterranos de 27
de Agua.

A
Comerciales, Sala de Ma-
ua
perfilo
nariar

TAB: El día 9 de diciembre del Departamento de Coma

SOLICITANSE PROPUESTAS PUBLICAS

CONSTRUCCION Y ORGANIZACION POBLACION "VILLA MI
CO". SECTORES 1 y 6. DE MAIPU.

CONSTRUCCION Y URBANIZACION POBLACION "LOS ALAMOS DE LIMACHE.

PROVINCIA DE VALPARAISO.

CARACTERISTICAS: Construcción, obras complementarias y de urbanización de viviendas rurales (tipo 130 y 2 Locales Comerciales tipo 140). Construcción de un edificio de 8.152 m².

PROYECTOS: Primera y Segunda Calificación del Registro para Construcción de Viviendas, de la Intendencia.

ANTECEDENTES: Se entregaron desde el 21 de noviembre hasta el 2 de febrero de 1968, en la Oficina Venta de Antecedentes, Arriendo y/o Compra, 1.000 m².

APERTURA DE PROFUNDAS: El día 18 de diciembre de 1968, a las 11.45 hrs., en la Oficina del Jefe del Departamento de Construcción, Arriendo y/o Compra, para.

CHARACTERISTICS: Series 1: Construction of three experimental units

CARACTERÍSTICAS: Construcción y Urbanización de: 122 viviendas tipo B-1 y C-1 Locales Comerciales tipo O, con una superficie total de 14.539,68 m².

CONTRATANTES: Primera Categoría, del Registro para Contratantes de Obras Públicas.

ANTECEDENTES: Se autorizó desde el día 13 de noviembre hasta el 20 de diciembre, en la Oficina de Venta de Abitamiento, Arturo Prad, cargo no registrado.

FECHA DE PROPUESTA: 23 día 11 de diciembre de 1981, a las 15 horas, en la Oficina del Jefe del Departamento de Construcción, Arturo Prad, cuarto piso.

**CONSTRUCCION Y URBANIZACION POBLACION "ARCATALE"
DE VILLARRICA. PROVINCIA DE CAJAMA**

CARACTERÍSTICAS: Construcción obras complementarias y urbanización de viviendas Tipo A-1W, B-1 Centro Social Tipo B-1 y 7 Locales Comerciales tipo O.

de la Institución.
Se entregará desde el 22 de noviembre hasta el 6 de

superficie 6 bloques tipo A	8.381,00 m ²
superficie edificio Localidades Americanas, Sala de Miras y Estanque de Agua	2.281,00 m ²
Total superficie	10.662,00 m²
2) Urbanización.	
2) Obras Complementarias	
Sección 1-1 Construcción: a) 2 Bloques de Departamento tipo 3 con un total de 60 departamentos.	
b) 3 Bloques de Departamento tipo B de 7 pisos c/u, en un total de 21 departamentos.	
c) Edificio de 2 piso para Parvulario.	
superficie 3 bloques tipo A	4.175,00 m ²
superficie 3 bloques tipo 2	4.043,00 m ²
superficie Edificio Parvulario	4.043,00 m ²

3) Urbanización

DOS PREGUNTAS "CON FONDO" ¿SON CORRECTAS LAS ESTADISTICAS? ¿EL QUE GANA MAS ES EL MEJOR?

¿El que gana mayor número de carreras es el mejor?

La pregunta la hicimos entre... Los apasionados, sorprendidos por las estadísticas se inclinó en que "estadística" servía para engañar.

ERNESTO PINOCHET ENTRENADOR

"Estimo que la estadística de carreras. El que se gana más carreras no significa mayor grado de eficiencia. Es cosa de mirar las inscripciones y el número de pupilos que corren en cada carrera por jornada y en una carrera. Otros inscriben y ganan una o dos carreras. El porcentaje es mejor... ¿es más eficiente?"



PEDRO INDA COPIA CAPATAZ

"Para mí la estadística no 'habla'. Hay preparadores que con valores gana diez carreras en un día. Otros, con sesenta pupilos a su cargo, ganan una o dos carreras. Dos victorias por cada pupilo, pero tan solo una por elemento a su vida."

JUAN CAVIERES A. ENTRENADOR

"Yo considero que la estadística de carreras por carrera corrientes, solamente que, quien más pupilos tiene mayores oportunidades de ganar. Puede pasar más, pero, sólo, una eficiencia. Lo que es va a ser el caso del entrenador que tiene más triunfos, con pocos pupilos, significa eficiencia. Los jinetes más o menos en un mismo ca-



JOSE MIGUEL ARAVENA JINETE

"El caso de nosotros los latinos de eficiencia es más complejo. Totalmente que un jinete. No tiene más oportunidades que un caballo. De este corte menor y gana un porcentaje de efectividad en cada más valor. Yo sugeriría estadísticas que cambiarán, si se les lleva las estadísticas..."



ENRIQUE CONTRERAS JINETE

"Hay de acuerdo en que los que se esfuerzan se llevan más triunfos. Pero no significa mayor efectividad. Hay estadísticas que pasan a los pupilos en su cuadra, si gana a cincuenta triunfos, significa que un grado muy eficiente que cambia."



RAUL GATICA JINETE

"La estadística que se haga, es un trabajo de mucho tiempo. En una carrera un jinete o preparador en una jornada gana más o menos de diez pupilos. Hay estadísticas que pasan a los pupilos en su cuadra, si gana a cincuenta triunfos, significa que un grado muy eficiente que cambia."



RAUL ALLEN Jr. ENTRENADOR

"Hay más pupilos tiene, indica que tiene oportunidades de ganar. Es cuestión de valor, no es de querer comparar con otros. Hay estadísticas que pasan a los pupilos en su cuadra, si gana a cincuenta triunfos, significa que un grado muy eficiente que cambia."



JORGE SALINAS: gana mucho y corre más.



GUILLERMO SARMIENTO: siempre al tope.



OSCAR SILVA: un gran preparador.



SERGIO AZOCAR: no se ha dicho la última palabra.

Arriba y Abajo

Un gran éxito constituyó la presencia de la Reina Isabel II en el Club Hípico. Al margen del brillo que adquirió la reunión —con vacíos inexplicables como fue, por ejemplo, la ausencia de la Soberana le dio categoría a nuestro turf, tan alcaicido, tan maltratado, tan obsecrado por los comentarios irresponsables que lo hacen aparecer como entretenimiento de tahures, mafiosos y gentes pequeñas. Con su señorío, con esa presencia tan gentil, Isabel II pasó por el Club Hípico y elevó el espectáculo a una categoría como nunca la tuvo antes. Gracias, Majestad.

● Se consagró Quilche como el mejor de la cancha, ausente Barsorello (esta revancha no se podrá hacer). El hijo de Sclotto es muy corredor y encontró una pista sin palizadas y en perfecto estado. Pasará mucho antes que se bata ese record que puso para los 2.400 metros. Los suspicaces, que son muchos más de los que se cree, siempre han dudado de los records. Perfectamente. Los damos dos quintos, tres quintos o cuatro quintos. Pero sucede que Quilche puso 2' 24" 35 y que allí no cabe ninguna discusión, a menos que reaparezca el señor español del cuento, que decía que el jabón era queso. ● La generación de tres años hizo el ridículo frente a los de más edad que se llevaron los cuatro primeros lugares. No se juntaron nunca. Contundente demostración de los ejemplares más fogosos. La única que destiñó fue Mareadora, cuya inscripción ya era una locura y que no ha sido en Santiago ni la sombra de aquella yegua que tenía Alejandro Martínez, y que se ganó dos clásicos internacionales. Al César, lo que es del César.

● Lamentable lo sucedido con Aventina, porque se la pretendió correr con un herraje antirreglamentario. Es la tercera vez que pupilos de ese Stud "Don Calisto" incurrían en la misma falta y aparte de la multa al preparador (lamentablemente el Reglamento lo condena a él y no a quien debiera...) aquí no ha pasado nada. ¿Qué va a pasar! Habría que cambiar toda la estructura de la hípica, librarla de las influencias e intereses personales. Para unos, la manga ancha. Para otros, la angosta. ● Se le reconocieron los méritos a Delín López, el presidente del Sindicato de Preparadores del Hipódromo Chile. Sus colegas lo homenajearon en El Arrayán y dicen que pocas veces se ha visto a un gremio hípico más unido en torno a su presidente. En Delín López —ser humano y por consiguiente con virtudes y defectos— se dan muchas características positivas del líder gremial que en nuestro medio tiene que ser de visión clara, firme, decidido y apasionado por su causa. Sólo así se pueden derribar algunos obstáculos colocados por los pequeños, los resentidos y los neutros, es decir, por la maleza que hay en la orilla de este hermoso camino que es la vida. ¡Hasta el viernes!

DON SAMUEL

Por supuesto, este tipo de "dato", también está.

EL DE "ULTIMO MINUTO"

Desde también el "dato de último minuto" que se le da más tarde por los asistentes a un hipódromo. En esta ocasión, cuando se va a producir el "dato", se vive una atmósfera de inquietud y nerviosismo. Ya los que más están siendo molestados por las "palizas" en las tribunas o al lado de la pista, los "datos" están muy difíciles de conseguir. En esta ocasión, cuando se va a producir el "dato", se vive una atmósfera de inquietud y nerviosismo. Ya los que más están siendo molestados por las "palizas" en las tribunas o al lado de la pista, los "datos" están muy difíciles de conseguir.



todos saben que debe ganar y todos se disponen a apostar hasta el último momento. En esta ocasión, cuando se va a producir el "dato", se vive una atmósfera de inquietud y nerviosismo. Ya los que más están siendo molestados por las "palizas" en las tribunas o al lado de la pista, los "datos" están muy difíciles de conseguir.

ANATOMIA DEL DATO

de estadística durante el día.

EL DATO ULTIMATUM

Ante de este "dato final", existe el "dato preliminar" o de "último minuto". Este dato es más difícil de obtener. Por la general se consigue, pero en el momento de la carrera, y según la preparación, se le da un toque de "último minuto". Este dato es más difícil de obtener. Por la general se consigue, pero en el momento de la carrera, y según la preparación, se le da un toque de "último minuto".

Una vez terminado el "dato final", se le da un toque de "último minuto". Este dato es más difícil de obtener. Por la general se consigue, pero en el momento de la carrera, y según la preparación, se le da un toque de "último minuto".



EL "DATO FIJO"

Por lo tanto los "datos" son fijos. Hay más o menos de "dato fijo" en la carrera. Este dato es más difícil de obtener. Por la general se consigue, pero en el momento de la carrera, y según la preparación, se le da un toque de "último minuto".

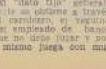

Ambar: Con madre fue a

trío el triunfo

Mucho trabajo y

no se cansa

Pa a Villa del Mar

que a Villa del Mar

que a Villa del Mar

que a Villa del Mar

que a Villa del Mar

que a Villa del Mar

que a Villa del Mar

que a Villa del Mar

que a Villa del Mar

que a Villa del Mar

que a Villa del Mar

que a Villa del Mar

que a Villa del Mar

que a Villa del Mar

que a Villa del Mar

que a Villa del Mar

que a Villa del Mar

que a Villa del Mar

que a Villa del Mar

que a Villa del Mar

que a Villa del Mar

que a Villa del Mar

que a Villa del Mar

que a Villa del Mar

que a Villa del Mar

que a Villa del Mar

que a Villa del Mar

que a Villa del Mar

que a Villa del Mar

que a Villa del Mar

que a Villa del Mar

que a Villa del Mar

que a Villa del Mar

que a Villa del Mar

que a Villa del Mar

que a Villa del Mar

que a Villa del Mar

CHEVRON: A LA HORA SEÑALADA

Como un "reloj" se está viendo Chevrón. Ayer, sus "maquinas" se movieron y al final del cotejo pudimos comprobar que para los 700 metros anotaba un registro

PISTA DE ARENA:

400 METROS:

PERGA, C. Ocampo, 24

500 METROS:

JOA FARRON, H. Galles, 25

DANASO, O. Jorquera, 25

VINOCORA, S. Ramirez, 25

FELINOCOR, P. Uria, 25

400 METROS:

ZANICA, aprenda (sin di-

POINCE, AZUL, E. López, 25

25.25

25.25

25.25

25.25

25.25

25.25

25.25

25.25

25.25

25.25

25.25

25.25

25.25

25.25

25.25

25.25

25.25

25.25

25.25

25.25

25.25

25.25

25.25

25.25

25.25

25.25

25.25

25.25

25.25

25.25

25.25

25.25

25.25

25.25

25.25

25.25

25.25

25.25

25.25

25.25

25.25

25.25

25.25

25.25

25.25

25.25

25.25

25.25

25.25

25.25

25.25

25.25

25.25

25.25

25.25

25.25

25.25

25.25

25.25

25.25

25.25

HILL, RED, J. M. Arce,

MANIDURA, S. Anice, en

LORD WHISKY, E. López,

OFORICA, L. Toro, en

THES BEAU, J. Toro, en

MUY ELICANTE, P. Uria,

CANOE, J. Toro, 29

DEL SOL, C. García, en

CAQUENES, P. Uria, en

400 METROS:

FLOR DE SOMBRA, E. López,

UNICO, A. Estela, en 27

25.25

25.25

25.25

25.25

25.25

25.25

25.25

25.25

25.25

25.25

25.25

25.25

25.25

25.25

25.25

25.25

25.25

25.25

25.25

25.25

25.25

25.25

25.25

25.25

25.25

25.25

25.25

25.25

25.25

25.25

25.25

25.25

25.25

25.25

25.25

25.25

25.25

25.25

25.25

25.25

25.25

25.25

25.25

25.25

25.25

25.25

25.25

25.25

25.25

25.25

25.25

25.25

25.25

25.25

25.25

25.25

25.25

25.25

25.25

25.25



JORGE CASTILLO

Gran Vital al Chile: lo Monta Carlos Astorga

Gran Vital, el potrillo que cumplió la mejor actuación en el premio "Reina Isabel II" y Chile, se anunció a Zentil en el premio "El Ensayo" conquistando el segundo lugar será uno de los representantes del Club Hípico que irá al Hipódromo Chile para animar el Gran Premio de ese centro hípico.

"LA NACIÓN", en forma exclusiva, puede adelantarse que el conductor de Gran Vital será el latigo Carlos Astorga, jockey que también lo dirige en la Villa del Mar.

TRERO Y PREFERENCIAL

Dos valores que también se preparan para actuar en el clásico Gran Premio Hípico son Trero y Preferencial. El primero no tiene monta por el momento, Preferencial sería dirigido por José Escobar.

AYAX A EE. UU.

SERPIENTE DE ORO

No participó en su último compromiso por haber sufrido una contusión en la pata izquierda.

CASTRADOS

Encontro y Bowman, perdieron su condición de reproductor en la clínica palmita.

CLINICAS

Talenta recibí caustico en la pata derecha. El Tarque, puntas de fuego en el nudo de la pata izquierda. Pituto caustico en ambas patas. Pretexto, yaso en la mano izquierda. Al Alamo, yodo caustico. Perla Brillante, puntas de fuego en la mano izquierda.

BOMBACEO

Continuó su campaña defendiendo los colores del Sr. J. Albornoz y será entrenado en lo sucesivo por José Posadas.

A EE. UU.

Timandra, Charcot, Ayax y Visconti, van hacia los dos días a Estados Unidos, donde continuaran su campaña. Es probable que los ejemplares Murcielago y Gingris, sean vendidos también para el país del norte.

DE PRIMERA

Enrique Beuzenberg y Valentin Ubilla, conquistaron la categoría de "Primera".

FRANCISCO CATAFAU

Paso a la categoría "verdes", es decir en lo sucesivo descargará solo un kilo.

MATINATA

Este ejemplar llegó al corral de Alvaro López. Estaba en Villa del Mar en poder de Luis Alvarez. Es posible que luego de un par de carreras, sea enviada a Panamá.

TRES FORT

Este elemento continuará su training en poder de Rafael Villa.

ACHITABLE

Terminó su campaña en las pistas y fue enviada al haras.

NEGRONI

Este ejemplar fue enviado a Concepción donde seguirá su campaña.

La Copa de Quilche Aun Está en el Club Hípico

La hermosa Copa "Reina Isabel II" aun no llega a poder de los propietarios de Quilche. El hermoso trofeo, donado por Su Majestad para el evento disputado el domingo, permanecía aun en las dependencias del Club Hípico. Se ha dicho que el trofeo ganado por Quilche es el de mayor valor y el más hermoso disputado en los últimos años. Su valor alcanzará a los 55 mil escudos, lo que vendría a ser superior al monto del premio ganado por el defensor del título "Arcoiris". Los propietarios de Quilche han anunciado que, cuando el trofeo llegue a sus manos, será festejado como corresponde. Los amigos, es p.e.n.a, entonces, que la entrega, por parte de las autoridades hípicas se haga a la brevedad.



GANE UN MILLON SEMANAL

CUPON MARTINI

CLUB HIPICO DOMINGO 24

Estos serán los ganadores de las carreras que se indican. Señálos solamente con su número

6ª CARRERA

10ª CARRERA

11ª CARRERA

MAS CUERPO CALIDAD

MARTINI

FAMA JERARQUIA

NOMBRE

CARNET

ENVIE ESTE CUPON A CASILLA 81-D

O DEPOSITELO EN AGUSTINAS 1269

Sporting Club

PREPARADORES: A. Martinez 20, J. C. C. 21, J. C. 22, J. C. 23, J. C. 24, J. C. 25, J. C. 26, J. C. 27, J. C. 28, J. C. 29, J. C. 30, J. C. 31, J. C. 32, J. C. 33, J. C. 34, J. C. 35, J. C. 36, J. C. 37, J. C. 38, J. C. 39, J. C. 40, J. C. 41, J. C. 42, J. C. 43, J. C. 44, J. C. 45, J. C. 46, J. C. 47, J. C. 48, J. C. 49, J. C. 50, J. C. 51, J. C. 52, J. C. 53, J. C. 54, J. C. 55, J. C. 56, J. C. 57, J. C. 58, J. C. 59, J. C. 60, J. C. 61, J. C. 62, J. C. 63, J. C. 64, J. C. 65, J. C. 66, J. C. 67, J. C. 68, J. C. 69, J. C. 70, J. C. 71, J. C. 72, J. C. 73, J. C. 74, J. C. 75, J. C. 76, J. C. 77, J. C. 78, J. C. 79, J. C. 80, J. C. 81, J. C. 82, J. C. 83, J. C. 84, J. C. 85, J. C. 86, J. C. 87, J. C. 88, J. C. 89, J. C. 90, J. C. 91, J. C. 92, J. C. 93, J. C. 94, J. C. 95, J. C. 96, J. C. 97, J. C. 98, J. C. 99, J. C. 100, J. C. 101, J. C. 102, J. C. 103, J. C. 104, J. C. 105, J. C. 106, J. C. 107, J. C. 108, J. C. 109, J. C. 110, J. C. 111, J. C. 112, J. C. 113, J. C. 114, J. C. 115, J. C. 116, J. C. 117, J. C. 118, J. C. 119, J. C. 120, J. C. 121, J. C. 122, J. C. 123, J. C. 124, J. C. 125, J. C. 126, J. C. 127, J. C. 128, J. C. 129, J. C. 130, J. C. 131, J. C. 132, J. C. 133, J. C. 134, J. C. 135, J. C. 136, J. C. 137, J. C. 138, J. C. 139, J. C. 140, J. C. 141, J. C. 142, J. C. 143, J. C. 144, J. C. 145, J. C. 146, J. C. 147, J. C. 148, J. C. 149, J. C. 150, J. C. 151, J. C. 152, J. C. 153, J. C. 154, J. C. 155, J. C. 156, J. C. 157, J. C. 158, J. C. 159, J. C. 160, J. C. 161, J. C. 162, J. C. 163, J. C. 164, J. C. 165, J. C. 166, J. C. 167, J. C. 168, J. C. 169, J. C. 170, J. C. 171, J. C. 172, J. C. 173, J. C. 174, J. C. 175, J. C. 176, J. C. 177, J. C. 178, J. C. 179, J. C. 180, J. C. 181, J. C. 182, J. C. 183, J. C. 184, J. C. 185, J. C. 186, J. C. 187, J. C. 188, J. C. 189, J. C. 190, J. C. 191, J. C. 192, J. C. 193, J. C. 194, J. C. 195, J. C. 196, J. C. 197, J. C. 198, J. C. 199, J. C. 200, J. C. 201, J. C. 202, J. C. 203, J. C. 204, J. C. 205, J. C. 206, J. C. 207, J. C. 208, J. C. 209, J. C. 210, J. C. 211, J. C. 212, J. C. 213, J. C. 214, J. C. 215, J. C. 216, J. C. 217, J. C. 218, J. C. 219, J. C. 220, J. C. 221, J. C. 222, J. C. 223, J. C. 224, J. C. 225, J. C. 226, J. C. 227, J. C. 228, J. C. 229, J. C. 230, J. C. 231, J. C. 232, J. C. 233, J. C. 234, J. C. 235, J. C. 236, J. C. 237, J. C. 238, J. C. 239, J. C. 240, J. C. 241, J. C. 242

S. A. de BASQUETBOL

ESTA NOCHE
EN NATANIEL

AHORA ARGENTINA SALE AL PASO DE CHILE

Es ejemplo esta noche, en el Gimnasio Nacional, la cuarta fecha del Campeonato sudamericano de Basquetbol Femenino, con dos cuartos de final, que tienen especial trascendencia por tener como actrices a los equipos que con seguridad llegarán a la final del certamen en calidad de invitadas a disputar el título máximo: Brasil y Chile.

En el primer encuentro el plantel brasileño enfrentó a Ecuador. Rival que llegó al certamen en forma modesta, pero que consiguió en el debut un triunfo significativo al derrotar, por primera vez en la historia del torneo, a su rival de siempre, Perú.

La contundencia del cuadro brasileño es abrumadora. Con seguridad que será el vencedor final, pero lo interesante y espectacular es ver en acción a este equipo, que ha pasado a ser considerado el mejor del mundo que haya tenido el basquetbol sudamericano en toda su trayectoria. La verdad es que Brasil es un espectáculo. Sigue este match entre brasileñas y ecuatorianas, se trata de las 20.30 horas.

TÍTULO - ARGENTINA
La presencia del quinteto nacional del deporte volverá a llenar el público nataniel. La acción de nuestra "defensa" abundará en la misma forma como lo hizo cuando frente a Ecuador.

Argentina trae en esta oportunidad un equipo joven, en el que el jugador de la Universidad de Chile, Silvio, será el elemento de mayor importancia. El quinteto argentino está formado por: Lilia Ravazzoli (15), Leonor Ríos (12), Olga Salazar (11), Dora Campos (10) y Dalila Nino (8).



ARGENTINA aparece como un rival de cuidado frente a las chilenas en su compromiso de esta noche. Las travandinas, a pesar de su derrota ante Brasil, mostraron atributos, que con un poco de tranquilidad pueden dar más de un dolor de cabeza a sus adversarias de esta oportunidad. El quinteto argentino está formado por: Lilia Ravazzoli (15), Leonor Ríos (12), Olga Salazar (11), Dora Campos (10) y Dalila Nino (8).

VALPARAISO DEPORTIVO

por ARMANDO JORQUERA MARQUEZ



Esta noche en el Fortín Prat:

LUIS ZUÑIGA - "CUCUSA" RAMOS EN 10 ROUNDS DE REVANCHA

Después de una serie de postergaciones se cumplirá, por fin, esta noche en el Fortín Prat, el combate de revancha entre el pichil argentino, Jorge "Cucusa" Ramos y el lituano chileno Luis Zuñiga, para disputar el título nacional, en una pelea que quedará, en todo caso, como un duelo de honor, luego de un ensañamiento en la primera oportunidad.

El próximo combate se iniciará a las 22 horas, y consistirá en una pelea de doce rounds, en una revancha, a cargo de los profesionales Roberto Cifuentes y Luis Rodríguez.

"Cucusa" Ramos pasó terrible con las actividades previas a la pelea, y se encuentra en un estado de salud que no le permite salir a la lona, aparte, por supuesto, de las prevenciones que tendrá que adoptar para un escape que, por lo demás, no le interesa.

La revancha ha despertado en ambos interés y expectación.

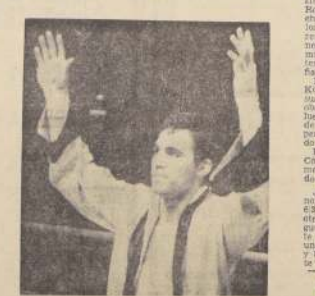

El entrenador de Ramos, según se aprecia por la mayor demanda de entradas, es el chileno Roberto Cifuentes. El entrenador de Zuñiga, es el argentino Roberto Cifuentes. El combate se iniciará a las 22 horas, y consistirá en una pelea de doce rounds, en una revancha, a cargo de los profesionales Roberto Cifuentes y Luis Rodríguez.

BASQUETBOL

Tres opiniones sobre una misma materia.
Para este hombre solitario el pensamiento de los entrenadores Juan Arce, de Chile; Luis Zuñiga, de Valparaíso; y Roberto Cifuentes, de Valparaíso, que están actuando en el espectáculo que se disputa en el Fortín Prat, es el mismo: el de ganar a su rival.

TENIS

Una intensa y porfiada resistencia. En el primer encuentro, Roberto López, al campeón chileno Juan Kozel, en uno de los mejores partidos de la historia del tenis chileno, que culminó con la victoria de Kozel, en la cancha de la casa de la familia de Kozel.

En el segundo encuentro, Roberto López, al campeón chileno Juan Kozel, en uno de los mejores partidos de la historia del tenis chileno, que culminó con la victoria de Kozel, en la cancha de la casa de la familia de Kozel.

En el tercer encuentro, Roberto López, al campeón chileno Juan Kozel, en uno de los mejores partidos de la historia del tenis chileno, que culminó con la victoria de Kozel, en la cancha de la casa de la familia de Kozel.

En el cuarto encuentro, Roberto López, al campeón chileno Juan Kozel, en uno de los mejores partidos de la historia del tenis chileno, que culminó con la victoria de Kozel, en la cancha de la casa de la familia de Kozel.

En el quinto encuentro, Roberto López, al campeón chileno Juan Kozel, en uno de los mejores partidos de la historia del tenis chileno, que culminó con la victoria de Kozel, en la cancha de la casa de la familia de Kozel.

En el sexto encuentro, Roberto López, al campeón chileno Juan Kozel, en uno de los mejores partidos de la historia del tenis chileno, que culminó con la victoria de Kozel, en la cancha de la casa de la familia de Kozel.



MARLENE JOSÉ BENTÓ, de Brasil, toma con seguridad un rebote en su tablero y mira inmediatamente a sus compañeras para iniciar el ataque. En la foto, Marlene Bentó, de Argentina, no alcanza a intervenir; admiración causa la travandina por su hermosura.



KATTY ROJAS



Domicia Echagüe se nos ha muy deleitada. El entrenador paraguayo consuela a una de sus mejores jugadoras.

DE UN TIRON DURMIERON LAS BRASILEÑAS

Brasil, después de su contundente victoria Argentina, descansó en la mañana. Las jugadoras del cuadro de la tierra del samba, tuvieron una entrada de la mañana, después de una noche de las 12 horas, para almorzar.

Por la tarde realizaron un entrenamiento, en el que todos los días, consistentemente en las mismas horas, se repite, efectuando cada una un número de repeticiones.

La práctica del día de ayer consistió en un tiro entre ellas, el cual no fue tan fuerte como el de ayer, pero sí muy interesante.

NILZA NO ESTÁ LESIONADA

En el partido con el representante brasileño, Nilza, después de haberse lesionado en la rodilla, con fuertes dolores en la rodilla, durante el partido con Brasil, pero antes de ser examinada por el médico, se le dijo que no estaba lesionada, y que podía seguir jugando.

Brasil juega esta noche ante Ecuador, el representante de la CIDB, efectuando el partido a las 20.30 horas, para repasar por la noche a las 20.30 horas.

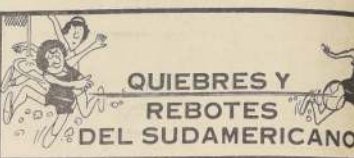

QUIEBRES Y REBOTES DEL SUDAMERICANO

La edición impresa de la imprenta de Jorge Jaramilla, las dos primeras partes del torneo sudamericano, tiene su explicación.

En ambas jornadas no se jugaron Chile. El hombre que hace girar a todo el público del Estadio Nacional o del Gimnasio Nacional en las horas de la tarde, es el mismo. El hombre que hace girar a todo el público del Estadio Nacional o del Gimnasio Nacional en las horas de la tarde, es el mismo. El hombre que hace girar a todo el público del Estadio Nacional o del Gimnasio Nacional en las horas de la tarde, es el mismo.

LOS NERVIOS DEL ENTRENADOR

Vergilio Deago es el nervioso hombre peruano. Para él, cada momento es una vida. Ya en el día, él toma la calma a los 10 minutos de su partido. En su segunda oportunidad, él se prepara, a pesar que el partido no es favorable, cada error o falta de su jugador le hace pensar en el día. Él se prepara, a pesar que el partido no es favorable, cada error o falta de su jugador le hace pensar en el día.

LA NEGrita N° 7

Berta Roman, en parte del encuentro con el Perú, y luego, ante Perú, se sacó el nombre de "Negrita N° 7". La Negrita N° 7, es una mujer que se llama Berta Roman, y que se llama Berta Roman, y que se llama Berta Roman.

EL "PARAGUA" PANIAGUA

El futbolista paraguayo Paniagua, que juega en el club Atlético Paranaense, es un jugador que se llama Paniagua, y que se llama Paniagua, y que se llama Paniagua.

LA RESPUESTA DE JAIME BERLY

El arquero chileno Jaime Berly, que juega en el club Atlético Paranaense, es un jugador que se llama Jaime Berly, y que se llama Jaime Berly, y que se llama Jaime Berly.

LOS PERSONALES Y ROSA SALHUANA

La capitana del cuadro peruano no ha podido terminar jugando, hasta ahora. En el match con el Perú, ella se lesionó en la rodilla, y se lesiona en la rodilla, y se lesiona en la rodilla.

EL PRECALENTAMIENTO

El precalentamiento es necesario en todo deporte. Pero, ¿qué debe ser el precalentamiento? El precalentamiento es necesario en todo deporte. Pero, ¿qué debe ser el precalentamiento? El precalentamiento es necesario en todo deporte. Pero, ¿qué debe ser el precalentamiento?

LA BOTELLA DE TINTO

Tres jugadores con mucho apellido y sin dinero, que se llaman "Los tres jugadores con mucho apellido y sin dinero", que se llaman "Los tres jugadores con mucho apellido y sin dinero", que se llaman "Los tres jugadores con mucho apellido y sin dinero".

POR LIBRO

Las brasileñas le roban por libro. De eso se sabe ahora. Antes de iniciar su presentación ante Argentina, las brasileñas le roban por libro. De eso se sabe ahora. Antes de iniciar su presentación ante Argentina, las brasileñas le roban por libro.

LA ACUSETE

Marlene J. Bentó es una de las dos jugadoras más importantes del equipo de Brasil. Cuando el equipo argentino sorprendió a todos, que se lesiona en la rodilla, y se lesiona en la rodilla, y se lesiona en la rodilla.

LA CHICUITA

Rita Brandán es la jugadora más pequeña del plantel brasileño. Cuando el equipo argentino sorprendió a todos, que se lesiona en la rodilla, y se lesiona en la rodilla, y se lesiona en la rodilla.

CHOCOLITO RAMIREZ A LA SELECCION



CHOCOLITO Ramirez será en definitiva quien reemplazará a Rubén Marcos en la selección chilena que el próximo lunes viaja rumbo a Argentina para enfrentar al marplatense, en Rosario, al seleccionado de ese país. El entrenador de la selección, el doctor Néstor Rossi, dijo que el jugador que reemplazará a Marcos será el que mejor se adapte a las condiciones de juego de la selección.

OPERARON A ZELADA

El futbolista Zelada fue operado ayer en la Clínica Santiago de un tumor en la cabeza. El doctor que lo operó es el doctor Carlos Valdovinos. El jugador Zelada fue operado ayer en la Clínica Santiago de un tumor en la cabeza. El doctor que lo operó es el doctor Carlos Valdovinos.

QUERRELA LA CENTRAL

El Directorio de la Central anunció que se querrelará contra las personas que han sido involucradas en la huelga que sufrió el anterior gobierno. El Directorio de la Central anunció que se querrelará contra las personas que han sido involucradas en la huelga que sufrió el anterior gobierno.

WANDERERS SIGUE EN PLAYA ANCHA

El equipo de Wanderers sigue en Playa Ancha. El equipo de Wanderers sigue en Playa Ancha.

REPARACIONES EN EVERTON

Se están haciendo reparaciones en Everton. Se están haciendo reparaciones en Everton.

ENTRENAN LA SELECCION

El entrenador de la selección está entrenando a los jugadores. El entrenador de la selección está entrenando a los jugadores.

ADJAZ AL NORTE

El equipo de Adjaz va al norte. El equipo de Adjaz va al norte.

VALLEN Y ENTRAN EN O'HIGGINS

El equipo de ValLEN y entran en O'Higgins. El equipo de ValLEN y entran en O'Higgins.

MARCOS Y LA "U"

El jugador Marcos y la Universidad de Chile. El jugador Marcos y la Universidad de Chile.

NUEVE ALTMAN

El jugador Altman y los nueve jugadores. El jugador Altman y los nueve jugadores.

LA BARA, DE ALTMAN, MOSTRÓ CONTENDENCIA EN SU LUCHA POR ABILITARSE AL PROMOTOR MORA JUAN SERGIO ANCAR, DE OCHOEN. LA SURDA ABILITADA HA LLEGADO A FONDO Y EL OCHOEN DEBERÁ ESCUCHAR OCHO SEGUNDOS

La surda abilitada ha llegado a fondo y el ochoen deberá escuchar ocho segundos. La surda abilitada ha llegado a fondo y el ochoen deberá escuchar ocho segundos.

Deportes

Ahora como candidatos a presidente de Colo Colo: Labán y Lepe: 2 que se Vuelven a Encontrar

Visitas electorales, a veces, no son fáciles. En las elecciones, por ejemplo, los candidatos a presidente de Colo Colo, Labán y Lepe, se vuelven a encontrar. En las elecciones, por ejemplo, los candidatos a presidente de Colo Colo, Labán y Lepe, se vuelven a encontrar.

Charla Olimpica en la Escuela Militar

Esta tarde, en el salón de conferencias de la Escuela Militar, se dio una charla olímpica. Esta tarde, en el salón de conferencias de la Escuela Militar, se dio una charla olímpica.

OCTAVA FECHA DEL NACIONAL DE BOXEO Y OMAR REYES DESPEJO DUDAS

En la octava fecha del Nacional de Boxeo, Omar Reyes despejó dudas. En la octava fecha del Nacional de Boxeo, Omar Reyes despejó dudas.

IZQUIERDA

Reyes, en la izquierda. Reyes, en la izquierda.

TROFEO "EDUARDO FREI" SE DISPUTARÁ LA NOCHE DEL 24 DE DICIEMBRE

A las 22 horas se disputará el Trofeo Eduardo Frei. A las 22 horas se disputará el Trofeo Eduardo Frei.

TROFEO

El Trofeo Eduardo Frei se disputará la noche del 24 de diciembre. El Trofeo Eduardo Frei se disputará la noche del 24 de diciembre.

ASTELLI REITERO CONDICIONES Y OMAR REYES DESPEJO DUDAS

Astelli reitera condiciones y Omar Reyes despejó dudas. Astelli reitera condiciones y Omar Reyes despejó dudas.

En la 9a. fecha del Nacional Debutan un Campeón L.A. y un Olimpico: González

IZQUIERDA

En la izquierda. En la izquierda.

Por ADAMOL Fotos: Guillermo Hidalgo

En el momento, Ernesto Martínez, en la izquierda, y el jugador de la selección, en la derecha, se disputan el Trofeo Eduardo Frei. En el momento, Ernesto Martínez, en la izquierda, y el jugador de la selección, en la derecha, se disputan el Trofeo Eduardo Frei.

Presidente del Consejo: Jorge Cash Molina
Director ejecutivo: Raúl Contreras Alvarado
Representante legal: Eduardo Lillo Brumide
Proprietario: Empresa Periodística "La Nación" S.A.
Edición domiciliar en Argentina 170, Santiago.

68 X 49

Rotundo Triunfo de Chile Sobre Ecuador

Con un triunfo rotundo sobre Ecuador, 68-49, debutó anoche en el Campeonato Sudamericano de Básquetbol Femenino el representante de Chile. Un buen completo, presentaba el Gimnasio Nacional, escenario donde se está realizando este certamen, y que anoche cumplió su cuarta fecha.

Se esperaba con interés el debut del equipo chileno, que desde hace más de tres meses se estaba preparando para esta justa. Se esperaba con interés y también con cierta inquietud. Las presentaciones más fuertes que había cumplido el plantel que dirige Hilda Ramos, la había realizada en el extranjero y en esa sola había tenido como apriete equipos masculinos que no alcanzaban

a entregar una punta más o menos clara de las posibilidades del cuadro.

Las primeras minutos mostraron un equipo rojo completo, macizo, trabajando bien en defensa y con orden en el ataque. Chile salió con un quinto titular formado por Ileana Panchard, María Clavería, Paloma San Antonio, Rosa Contreras e Irene Velásquez. Ecuador con el mismo five que debutó en el debut a París, donde su mejor valor, Nubia Villacis, tuvo complicaciones para entrar bajo el tablero como es su costumbre, ante el buen marajeo realizado por Chile, que hizo defensiva individual, con mucha aplicación y orden. Sin embargo, la capitana ecuatoriana volvió a mostrar sus in-

mejorables condiciones de organizadora y pilar del equipo. Todas sus compañeras giran en torno a su juego y a lo que pueda realizar, con dos embocadoras de gran fuerza en la media distancia como son las merceditas María del Pilar Tenorio Martínez y Bertha Quimbaili.

Chile, en cambio, se movió en base a trabajo colectivo. Ileana Panchard y María Clavería, bajo el tablero, tocando el rebote, y por los costados Irene Velásquez y Paloma San Antonio, esta última sin duda la mejor figura del quinteto nacional.

A su vigor y zafra para entrar en acción unió sapiencia en el marajeo, velocidad en las desatenciones y un sentido muy especial para llegar justo a conseguir el

balón en el rebote. En el período final, cuando fue cambiada, robó el control del público, que entendió que había sido una figura rutilante del match.

El cuadro local tomó desde el vamos ventajas en el marcador, la que mantuvo a través de toda la tarde. El punto más negativo del accionar del equipo chileno fue su bajo porcentaje de conversión. Lanzó más de 60 tiros de juego, convirtiendo solamente 28, es decir, menos del cincuenta por ciento.

Sin duda que el nerviosismo del debut influyó para que no se tuviera la calma necesaria para lazoar de posiciones lógicas y aconsejables, sin embargo, en lo positivo se ve el excelente estado físico de la mayoría de las integrantes de todo el plantel. Tanto las titulares como las reservas mostraron velocidad y chispa para realizar toda clase de maniobras.

La primera fracción finalizó con la ventaja para Chile de 35 puntos contra 16, lo que está indicando que se basó de preferencia realizar un buen marajeo, desviando en tanto la parte ofensiva, que quedó entorpecida como siempre a la puntería de Ileana e Irene. La jugadora de Puente Alto se vio baja en su rendimiento, y en cuanto a la "estrella" sudamericana destrozó energías, trabajando a voluntad y moviendo el balón con soltura para permitir la entrada de sus compañeras.

En el período final Hilda Ramos realizó algunos cambios, que no mermaron el rendimiento del equipo. Entraron Ana Rodríguez, Alejandra Guzmán y Otilia Pino, pero cuando ya el match lo tenía Chile controlada, más que distinción de las titulares para exigir más de lo conveniente considerando que Chile juega esta noche ante Argentina.

Un triunfo rotundo, repetimos. Una diferencia de 19 puntos en el marcador, que es el fiel reflejo de la diferencia de capacidad técnica que existe en estos momentos entre el más querido de Ecuador y el de Chile.

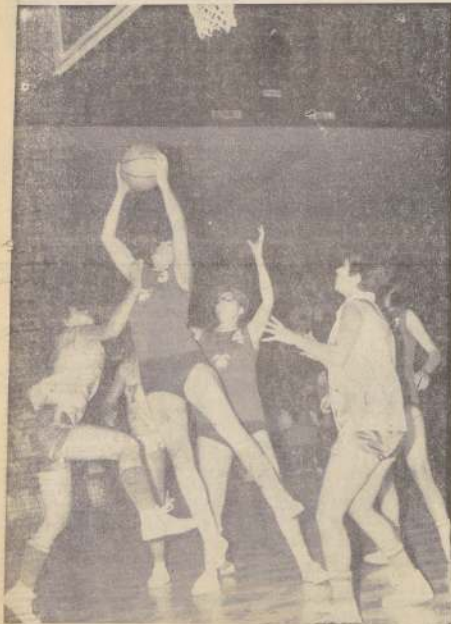
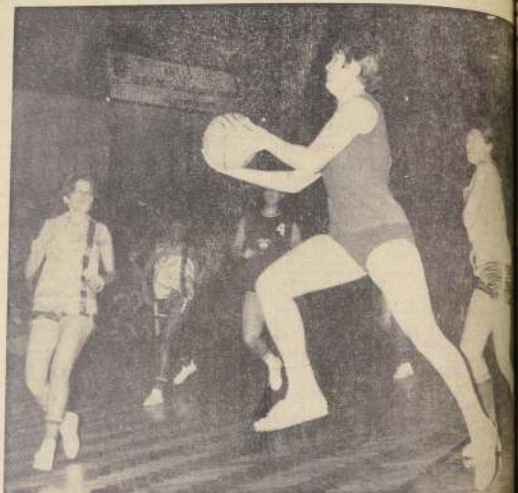

Paloma San Antonio fue sin duda la mejor jugadora del equipo chileno en su triunfo de anoche sobre Ecuador. La jugadora de Beatty mostró mucho vigor y velocidad en sus maniobras como atacante, dinamismo en la obtención del rebote como se ve en el grabado.

CAJA NACIONAL DE EMPLEADOS PUBLICOS Y PERIODISTAS

SECTOR PUBLICO

Se hace presente a los imponentes acogidos a la Previsión de Abogados, que deseen solicitar el beneficio indicado en el Art. 116 de la Ley 16.840, que el

último día para ejercitar el derecho que concede esa disposición será el 24 de noviembre de 1968.

Además, y habida consideración al hecho que esa fecha es domingo y a que el 23 de los corrientes las oficinas de la Caja permanecerán cerradas, como consecuencia de la aplicación de la Ley 17.018 de 31 de octubre de 1968, se recomienda a los señores abogados formular sus acogimientos a dicho precepto, a más tardar

hoy viernes 22 de noviembre hasta las 17 horas.

VICEPRESIDENTE EJECUTIVO

Camarin Chileno

PALOMA SAN ANTONIO: "Cuando tomamos el ritmo las cosas nos salieron muy bien. Al principio el servicio del servicio del servicio me permitieron jugar con un ritmo normal, pero luego se me fue un poco de la mano."

ANA RODRIGUEZ: "Le ganamos la tercera 'pata'. Ahora no hay dudas que somos superiores a Ecuador. Juguémoslo un buen primer tiempo, pero después nos soltamos y no pude terminar una mala impresión."

ROSA CONTRERAS: "Se me fue de un dolor a la espalda. Creo que ganamos bien. Era mi debut en un torneo sudamericano. La 'eserita' Tenorio, no me dio problemas para marcarla, pero si algunas ratitas en la cancha."

IRENE VELASQUEZ: "Desafortunadamente no pude hacer declaraciones como es de esta noche, pero es preferible hacerlo con estas rivales que no son Brasil."

ILEANA PANCHARD: "Las ganamos bien. Había que estar en el juego, pero me puse bastante nerviosa. Afortunadamente me parece que lo conseguimos. Con un equipo que juega muy bien, pero no sé si el resultado me da mucho más que este noche."

Ministerio de Vivienda y Urbanismo

CORHABIT

DELEGACION SANTIAGO

PROPUESTA PUBLICA

Nº 52/68

Se solicitan propuestas públicas por la provisión de una partida de materiales, destinados a la Población Erradicados Funda La Bruna Autoconstrucción, conforme al siguiente detalle:

- 5.000 puertas, ventanas, con sus resacas, marcos
- 18.000 m3. Aridos (Arena gruesa, estufa, lejante, ripio y bolón)
- 9.000 Sacos yeso de 20 kgs.
- 153.000 Pisos: Álamo, pino y laurel, diversas medidas
- 60.000 Kgs. Hierro para construcción
- 1.276 Cables diversos medidas
- 72.000 Unidades tornillos galvanizados
- 12.000 Planchas pizarra acanalada Standard tipo Eternit.
- 18.000 Unidades tubos y piezas cemento para alcantarillado
- 435 Unidades tapas cámaras CC y ventilaciones pizarra de 4"
- 30.000 m3. Cacería de cobre tipo L diversas medidas
- 25.000 Unidades codos, tees, copias, reducciones cobre, diversas medidas
- 6.570 Unidades cañería P. V. C. de 33 mm. y 40 mm. o de Polivinilo
- 4.700 Unidades curvas y tees P. V. C. 40 mm. o de Polivinilo
- 800 Unidades arifreos sanitarios (lavatorios, W. C. linas, lavabos, etc.)
- 4.336 Unidades alfombras sanitarios (lavatorios, W. C. linas, lavabos, etc.)
- 1.700 Unidades llaves cromadas para murto
- 880 Unidades sifones tipo Kovan para lavabos
- 80.000 Sacos de cemento

ADEMAS: Materiales para instalación eléctrica, pinturas, barnices, quinquillera, vidrios pavimento tipo Fisflex y diversos otros materiales de construcción.

ENTREGA DE ANTECEDENTES: Desde el 20 al día 29 de noviembre de 1968, de 14.30 a 16.30 horas, en las oficinas de la Sección Propuestas del Subdepartamento Técnico y Autoconstrucción de la Delegación Santiago, ubicada en Serrano N° 89, 2º piso.

FECHA Y LUGAR DE APERTURA: La propuesta se abrirá el 2 de diciembre de 1968, a las 15 horas, en las oficinas antes mencionadas.

VICEPRESIDENTE EJECUTIVO

Jomene Panchard no estuvo a la altura de su momento normal. Prefirió destituir energía en los encuentros más bravos. Sus lanzamientos de mano, a veces, dando su fuerte. Juguémoslo, no obstante, y movió con seguridad el balón hacia

POLLAS DE FUTBOL LA NACION

CAMPEONATO NACIONAL

1º PREMIO SASTERIA REX TSOX

PARTIDO CLAVE

A. ITALIANO	U. de CHILE
G. CROSS	WANDERERS
CONCEPCION	U. CATOLICA
PALESTINO	S. MORNING
EVERTON	HUACHUPATO

CAMPEONATO PROMOCION

PREMIO SASTERIA REX

PARTIDO CLAVE

COLO COLO	LA SERENA
RANGERS	St. FELIPE
LA CALERA	O'HIGGINS
MAGALLANES	U. ESPAÑOLA

CAMPEONATO ASCENSO

BANDERA C-3 SASTERIA REX

PARTIDO CLAVE

L. ROSSEL	TRASANDINO
St. LUIS	COQUIMBO
LOTA	ANTOFAGASTA
HUBLENSE	U. TECNICA
NAVAL	MUNICIPAL
IBERIA	St. ANTONIO
FERRO	COLCHAQUIA

NOMBRE: _____
DIRECCION: _____
CIUDAD: _____