





# Elegancia

ra darle mejor control. Ahora levante la pierna derecha hacia arriba, cruce la sobre el cuerpo y toque con el suelo tan lejos como le sea posible por el lado izquierdo. Con la pierna así cruzada descansando sobre el suelo. Baje el cuerpo lentamente, levante la pierna y lévela a su punto de partida. Repítase varias veces y luego haga lo mismo con la pierna izquierda. Usted encontrará que este ejercicio es algo difícil al principio, por lo tanto, hágalo solo dos veces con cada pierna. Tal vez no pueda usted levantar las caderas más de una fracción de pulgada la primera vez, pero

Hay mucha novedad, variedad y fantasía en el capítulo de los zapatos y medias. Numerosas sorpresas agradables. Después de todo hay que esperar que los zapatos marchen rápidamente por el camino de la moda: activos, incansables, adelanten en rápido impulso. Ya estamos en el verano que pide colores y nos vestiremos de color hasta la punta de los pies.

## El Verano pide colores

Las innovaciones creadas por la moda constituirán una revelación

Así el color del vino "bourguignon" irá bien con el blanco, gris y azul-marino. Las medias verdes con el marrón, gris o beige. Ciertos detalles como el sombrero, la bufanda, el abrigo, los guantes, le recordarán con discreción. Están hechas siempre de lana, zapatos y un conjunto azul-marino

Segunda sorpresa: el calzado de color para la playa, en tonos que no se acostumbra a ver en los pies sino de uñas, en los salopuchos. Para el deporte prevalece la forma moderna de cabritilla, para la noche la forma pantufla. Buenas pantuflas son hechas enteramente en satén y cortadas sin

plantillas, están montados en una sola costura bajo el pie. Y OTRA NOVEDAD. Los zapatos montados en lazo, de lazo dorado de la precesión. Para la playa el zapato de empuje y de lazo en demencia. Verdadera sandalia, toda tela de lana se ven de todos los colores y dignas de salir a la plaza. Las hechas de lana, la durara o plateada para pagar a los tres draps en anigua o a la oriental.



1. Pequeña chaqueta en crêpe, espalda amplia, mangas fruncidas, 2m. 20 en lm., se lleva sobre un traje del mismo género.
2. La falda está hecha en cuatro panneaux. Los cortes del "corsage" simulan un plastrón abotonado, 4m en lm.
3. Traje en crêpe imprimé, la falda lleva por delante un panneau plisado. Mangas jamón, 4m. 70, en lm.
4. Sobre este vestido se coloca una capa en crêpe de color obscuro parejo que armonice con el del vestido.
5. Falda y bolero en crêpe azul floreado, las mangas son ligeramente fruncidas. Blusa de muselina plisada por delante, 3m. 50 en lm.
6. La cómoda tenida de viaje de Creed es de lana a cuadros y pareja. La capa lleva una abertura vertical para sacar los brazos.

## Un vestido para la dama llenita



El cuello y la chorrera no pueden ser más femeninos. Esta gilita está recogida debajo del canesú que coquetamente se abre por un lado. Las mangas son cortas, con puños invertidos cortados en la misma forma sencilla del cuello. En el centro de la falda hay un

## Siluetas de Moda



En una tela blanca, estampada con motivos originales, se ha puesto de voltera y tunka, guita con botones cuadrados de terciopelo negro, y ciñida a este mismo material.

entrepaño que distiende, evita el exceso de cordura, para dar a las caderas anchura de abajo mediante pliegues invertidos.

Nueva York.—No transcurrirá ya mucho tiempo antes de que ustedes estén probándose las últimas creaciones de la moda francesa con sus líneas y juveniles líneas—la línea, esbelta debajo del busto y hacia abajo hasta las caderas. A menos que quiera usted arriesgarse a una desilusión cuando se los pruebe, será mejor que se preocupe de las formas de su cuerpo inmediatamente.

Todavía nos quedan varias semanas de estío, por lo que hay una excusa adicional para quitar de su dieta, los plúmicos, de feculencia que engruesan. Se sentirá más fresca, y no lo echará de menos tanto ahora como su cadera más tarde cuando el cuerpo necesita más de la energía y el calor que dichos alimentos suministran.

Menos dulces, menos alimentos feculentos y menos carnes gordas, crema y alimentos grasos; más frutas, jugos de frutas, legumbres, y algunos ejercicios adelgazantes le proporcionarán a su cuerpo esa línea esbelta y firme en el frente que es aún más importante esta temporada que la anchura de sus caderas. Cualquier ejercicio será bueno. Debe hacer aquellos que la hacen

## La tendencia de la Moda de París

firmes en la parte que usted desea estar firme y esbelta. Haga los ejercicios que hacen uso del grupo central de músculo—los del diafragma, el abdomen y las caderas.

**LA BUENA POSE**

La buena pose es más importante que nunca. Estudie bien su cuerpo, de costado, en un espejo de cuerpo entero y vea cómo puede mejorarse su porte. Cuando se para usted correctamente, los hombros, los huesos de las caderas y las rodillas deben estar en línea. Los pies deben estar paralelos, las rodillas ligeramente flexas, las caderas y los muslos baje usted como si estuviera tratando de entrar apretada por una abertura angosta. El abdomen debe sostenerse levantado y hacia dentro.

Los hombres deben estar cómodamente echados hacia atrás y hacia abajo completamente descansados. Cuando los hombres están en posición correcta el pe-

cho se sube automáticamente y al busto se le da un contorno elegante. La cabeza debiera estar ligeramente posada sobre el cuello, con la barbilla apuntando directamente hacia adelante. El cuello jamás debiera sobresalir hacia adelante ni la cabeza estar caída.

No será fácil para usted llevar su cuerpo correctamente al por muchos años lo ha llevado caído hacia adelante. Pero los ejercicios le ayudarán porque éstos fortalecerán. Cuando los músculos son fuertes, tendrá usted poca dificultad en sostener el abdomen plano y el pecho levantado.

**EL EJERCICIO**

A continuación describimos un ejercicio para nuestras lectoras, el cual ejercitará los músculos de las caderas, el estómago, los muslos, el tallo y la espalda:

## Los labios

Uno de los capítulos más interesantes en el maquillaje, está en los labios. Ante todo, debe recomendarse que esta

Acuéstese de espalda sobre el suelo, con los brazos estirados en ángulos rectos con el cuerpo pa-continúe haciendo este ejercicio hasta que pueda hacerlo rápida y fácilmente...

Acuéstese de espalda sobre el suelo, con los brazos estirados en ángulos rectos con el cuerpo pa-continúe haciendo este ejercicio hasta que pueda hacerlo rápida y fácilmente...

Acuéstese de espalda sobre el suelo, con los brazos estirados en ángulos rectos con el cuerpo pa-continúe haciendo este ejercicio hasta que pueda hacerlo rápida y fácilmente...

perfección del bronce a las pantorrillas deslucidas. Por que cuando hay que ponerse medias, no buscar un efecto análogo, con tonos sólidos pero en otras formas.

Así, sin duda, nació la idea de la media de color. Tal vez asistamos a la renovación de esta moda. Por ahora, está reservada a los deportes, a los partidos de campo, al golf, a la marcha, etc. Los colores son sobrios: como el azul-marino, los grises y "hombrois", de preferencia.

**ZAPATO BLANDO**

Tercera sorpresa: El zapato blanco como un gigante, tiene éxito tanto para la playa como para la ciudad. Estas pantuflas son hechas enteramente en satén y cortadas sin

pluma o de hilo, porque se trata de deportes. En la ciudad no había hasta ahora sino una sola clase en seda, azul-marino en media muy delgada (la que no ofrece más que un suave reflejo). Se las lleva con nes, como el rojo escarlata, verde o el rosa orillado de azul. Todas las fantasías están permitidas para hacer contraste con la persona, que en este caso está desnuda.

también un lápiz de "rouge". Es el cinematógrafo quien divulga este refinamiento, que anteriormente pocas mujeres conocían. Y es, gracias a este lápiz, que puede darse a los labios una forma pura, perfectamente definida. Si también una hermosa boca, el lápiz debe seguir por entero las líneas naturales, finalmente, delicadamente, por las

comisuras. Pero tened a/en-bierta a fin de hacer parecer suaves, dulces, brillantes y no excesivamente cubiertos de "rouge". Es por ello que se aconseja que, una vez efectuado el maquillaje de los labios, pasar la yema del índice sobre la parte abierta a fin de hacer parecer el exceso de "rouge" de buena manera. El efecto es ligero ensayo. Y los labios quedarán brillantes como los labios de los







\$ 0.20 la palabra

-:- AVISOS ECONOMICOS CLASIFICADOS -:-

\$ 0.20 a palabra

## BARRACA DE FIERRO

Kinze y Boselmann  
Chacabuco 61  
Teléfono 45369

# Fierro

### 1.- ALHAJAS, MONEDAS Y ANTIQUIDADES

LA DEBILIDAD SEXUAL YA no es problema de gravedad. Use "SMOLAN" a base de las últimas experiencias científicas. Pida boticas. 22-dic.

"LA ROYAL", ESTADO 56. Compr. brillantes, esmeraldas, oro, plata, platino, pagando los precios más altos. Dic. 19

"CASA KARDONSKY", ESTADO 384. Oro, brillantes, relojes, compraventa, consignaciones, transformaciones, joyas, composuras relojes. Seriedad, competencia. Dic. 16

"NOVIOS!!! PARA ARGOLAS", Fabrica Sostin. Nueva York 60. Dic. 16

ARGOLLAS ORO, 14 Y 18 kilates, macizas, grabadas, desde \$ 96 par. San Diego 780. Relojeria Sportman. 5 Dic

COMPRVENTA BRILLANTES, oro, platino. Joyeria York, Merced 868. Teléfono 67920. Dic. 8

JOYERIA YORK, COMPRVENTA antigüedades, platería, plaques, boletos empeno Caja Crédito, Merced 868. Teléfono 67920. Dic. 8

COMPRVENTA JOYAS, oro, platino, antigüedades. Joyeria York, Merced 868. Teléfono 67920. Dic. 8

"OKO!! PLATA, JOYAS, monedas, antiguas. Desea Ud. obtener mejores precios, véndaselos a Bandera 152. 3 dic.

FABRICA ALHAJAS EILER. Transformaciones, comprventa brillantes. Agustinas 1034, oficina 2, altos, frente Ceilón. 10-dic.

COMPRVENTA JOYAS, brillantes, oro, platino, boletos, Composuras relojes finos. "El Cronometro Suizo", Agustinas 889. Casa fundada 1916. 2-dic.

HUGO KLEIN, RELOJERO, ex cronometrista. Jefe de la Armada Nacional y del Observatorio Astronómico Nacional, atiende en su nuevo estudio. Huérfanos 972, 8.º piso, Oficina 806. 27 Dic

GRAN DEPÓSITO DE RELOJES desde \$ 14.90. Único en el país. Por mayor y al detalle. Todo reloj garantido. Grandes descuentos a comerciantes. Remitimos reembolsos a provincia. Huérfanos 1087. Casilla 4124. Santiago. 13-dic.

ORO, ALHAJAS, PAGAMOS mayor precio de plaza. Ahumada 3. Dic. 14

BOLETOS JOYAS Y brillantes grandes. Compr. Nueva York 25, costado Club de la Unión. Dic. 4

"TRUST DE JOYEROS" Siem pra ocasiones en joyas, brillantes, artículos para regalar, composuras, transformaciones en joyas y relojes. Compañía 1029, telef. 66394. Dic. 21

COMPOSTURAS DE RELOJES garantidas. Cuerdas desde \$ 5. Santo Domingo 944 (frente al Convento). Dic. 21

ORO, PLATA, PLATINO, BRILLANTES, compra la acreditada Casa Real. Pagamos precios máximos. Consulte antes de vender. Compañía 1025, frente Teatro Real, teléfono 65855. Dic. 8

"NOVIOS!!! PARA ARGOLLAS", Fabrica Sostin. Nueva York 60. 30-N.

CASTRO Y LOPEZ, JOYEROS. Arreglo y transformaciones de joyas. Huérfanos 1059, oficina 50. 1.º dic.

2.- AUTOMOVILES Y COMPRVENTA.

REPARACIONES GARANTIZADAS y económicas. Compra y venta de autos nuevos y usados, garantizados y con facilidades de pago. Serrano 87. Teléfono 65642. 4-dic.

COMPRO, VENDO AUTOMOVILES. Recibo consignaciones, negocios rápidos. Facilidades. Providencia 1116. Novbre. 30.

COMPRO, VENDO AUTOMOVILES. Recibo consignaciones, negocios rápidos. Facilidades. Providencia 1116. Novbre. 30.

COMPRO, VENDO AUTOMOVILES. Recibo consignaciones, negocios rápidos. Facilidades. Providencia 1116. Novbre. 30.

### 2.- AUTOMOVILES Y COMPRVENTA.

9,000. CAMION FORD 29. Poco uso. Gandarillas 175.

COMPRO AUTOS CHOCADOS dentro y fuera de la ciudad. Voy a domicilio. Providencia 1116. Novbre. 30.

XTIER: COMPRA, VENDE, permuta automóviles. Siglo XX 146. 4 Dic

REPUESTOS WHIPPET Y Willys, surtido completo donde Copetta, Delicias 2427. D. 11 Dic

CRIS/ALES DE PARABRISAS, laterales, entregamos inmediatamente. Bélgica, San Diego 219. Dic. 18

OCASION, BUICK 26, VENDO. Moneda 2365.

PARA CUALQUIER REPARACION, Estación Servicio Ford Avenida Irarrázaval 323, teléfono 82172. Dic. 21

LUIS MIRANDA, PROFESOR autorizado, enseña manejar automóviles. Almirante Barros 755. Dic. 5

OCASION: CAMION GMC, cuatro toneladas, flamante. San Ignacio 15. 2-dic.

VENDO BUICK 7 ASIENTOS. Moneda 2365. 29-nov.

SI DESEA ARREGLAR LA tapicería de su automóvil, llévelo donde Luis Soto: quedará ampliamente satisfecho. Trabajos garantidos. Santa Isabel 52. 13-dic.

### 3.- NEUMATICOS Y ACCESORIOS.

PARA REPUESTOS CHEVROLET y Ford. "Gallo", Delicias 3585. 30 Nov.

VULCANIZACION "EL FERROCARRIL", Delicias 3417. Recibe trabajos de provincias, contra reembolso. Nov. 30

REPUESTOS AUTOMOVILES de ocasion!! San Diego 2147. Dicbre. 2.

COMPRO NEUMATICOS USADOS, por inservibles que estén. Voy a domicilio.—Raña, Avenida Ecuador 3399.

ESTACION DE SERVICIOS, baterías, Lyons, dinamós y bobinados. Morandé 949.

EMILIO TORRES, EN SU GARAGE, Huérfanos, lo atiende personalmente, reparaciones, mecánica general, pintura. Duco de automóviles. Liquidación de neumáticos. Peralless, Huérfanos 1667. 26-dic.

NEUMATICOS 775 x 145, Recién recibidos, ofrece: Londres 11. Nov. 30

ESTACION DE SERVICIOS, baterías, Lyons, Dinamos y bobinados. Morandé 949.

EMPAQUETADURAS PARA todo motor, explosión, fabrico. Teléfono 66609. Riquelme 909. Nov. 30

4.- RODADOS EN GENERAL.

BICICLETAS NINOS, NISITAS, vende. Ejército 238. Dic. 26

CARROCERIA FEDERICO Lederman, Delicias 3470, teléfono 61845, vende victorias, breaks, tonó, trompa, coches dos ruedas. 29-nov.

5.- ARRIENDOS BUSCADOS.

NECESITO CASA CINCO A seis habitaciones fuera de dependencias, para primero enero o febrero: barrio alto o Plaza Italia a Herrera, Alameda a Rosas. Ofertas: Casilla 2771. Lafg. 30-nov.

6.- ARRIENDOS OFRECIDOS.

ARRIENDASE COMODA CASA, seis piezas, dos patios, piezas de servicios, galerías. Santa Elena 828 (casi esquina Coquimbo). N.O.

CHALET AMOBLADO, 5 DORMITORIOS, 2 baños, arriendase corta o larga temporada desde 1.º Diciembre, con o sin intermediarios. Libertad 893, teléfono 80143, Viña del Mar. N.O.

EN RASCACIELO, LIRA 910, arriendase casas todo confort, moderno, cánones moderados. Verías toda hora. 25-dic.

120, CASA TRES PIEZAS.—Aldunate 1051. 30-nov.

120, CASA, TRES PIEZAS. Aldunate 1051. 30 Nov

280, CASA, COQUIMBO 415, cerca Lira.

450, CHALET MODERNO, una cuadra Salvador. Tegualda 1823. 30-nov.

\$ 400 ARRIENDO CASA SOFIA Concha N.º 1, Bellavista arriba, cinco piezas, servicio, baño instalado, patio y parrón. Tratar: Bellavista 171, de 2 a 6.

ALTOS, AMPLIAS PIEZAS, extenso hall, arriendase. Aldunate 1256.

\$ 130 CASA SAN BERNARDO, una cuadra plaza, todo servicio, Victoria 414. 30-N

# VIAJE GRATIS EN TRANVIA!

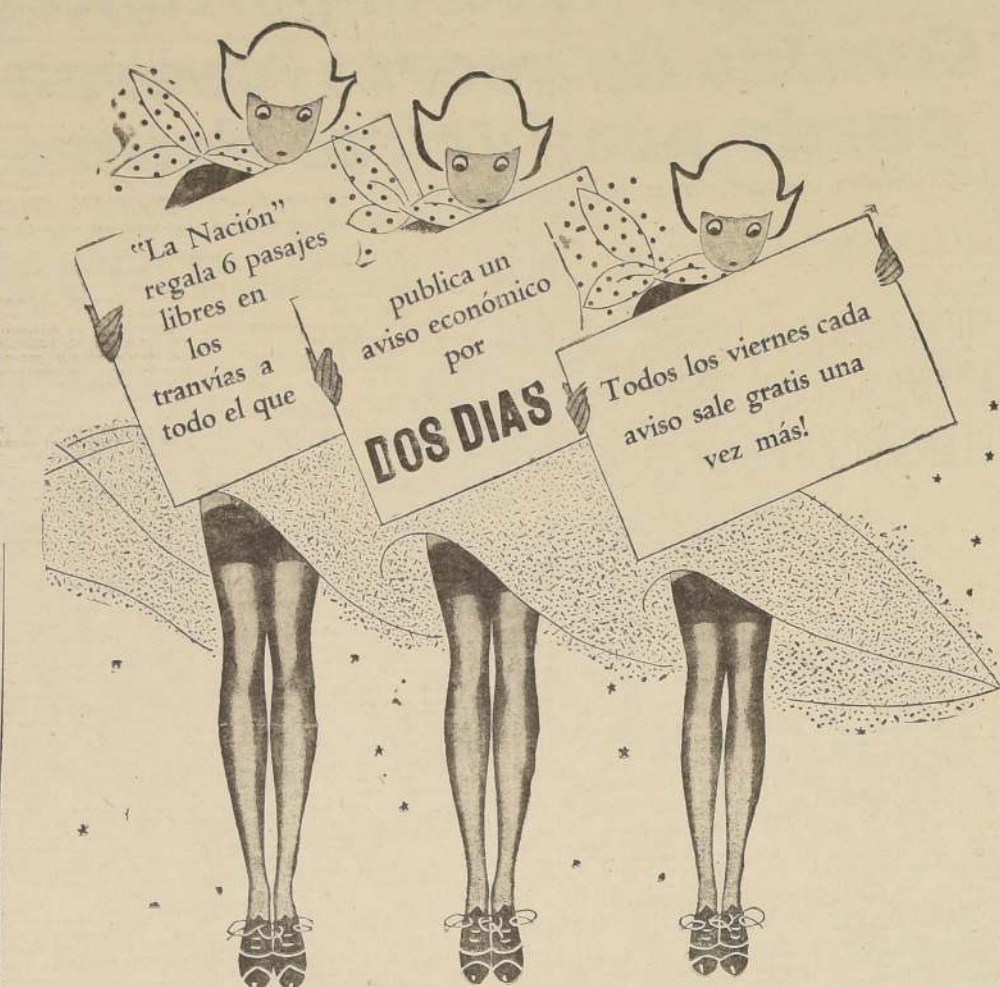

## SOLO 20 CENTAVOS LA PALABRA

ALTOS NUEVOS, LINDA VISTA, mucho aire y sol; cuatro piezas, gran hall, baño instalado y dependencias, arriendo. Bellavista 421, una cuadra Recoleta. Llaves en el N.º 449. Tratar: Banco Hipotecario de Chile, Contador. 30-nov.

300 ARRIENDO CASA CENTRAL, San Isidro 171. Nov. 30

\$ 700 ALTOS CENTRALISIMOS, regular familia. Ver tratar Santo Domingo 1029-A. 30-N

900, AMOBLADO. PARQUE Forestal. Recibos, dependencias, dos dormitorios, baño.—Hobbs, Huérfanos 761, oficina 14.

1,100, AMOBLADO. PLAZA Italia. Recibos, dependencias, tres dormitorios, baño, oficina 14.

1,200, AMOBLADOS. VICUNA Mackenna. Recibos, dependencias, un dormitorio, dos camas, baño. Hobbs, Huérfanos 761, oficina 14.

1,600, AMOBLADO. LORETO. Recibos, dependencias, tres dormitorios, dos baños, calefacción, garage.—Hobbs, Huérfanos 761, oficina 14.

1,700, AMOBLADOS. PLENO centro. Recibos, dependencias, dos dormitorios, baño.—Hobbs, Huérfanos 761, oficina 14.

600, AMOBLADO. CERCA Pedro Valdivia. Verano. Recibos, dependencias, tres dormitorios, baño, jardín. Hobbs, Huérfanos 761, oficina 14.

1,000, AMOBLADO. PEDRO Valdivia, Providencia. Recibos, dependencias, tres dormitorios, baño, garage, jardín. Hobbs, Huérfanos 761, oficina 14.

1,500, AMOBLADO. AVENIDA Providencia, Plaza Italia. Recibos, dependencias, cuatro dormitorios, dos baños, garage, jardín. Hobbs, Huérfanos 761, oficina 14.

600, PEDRO VALDIVIA. Irarrázaval. Recibos, dependencias, cuatro dormitorios, baño, jardín. Hobbs, Huérfanos 761, oficina 14.

800, LIRIO RECIBOS, dependencias, dormitorios, baño, patio.—Hobbs, Huérfanos 761, oficina 14.

400, CIENFUEGOS. RECIBOS, dependencias, tres dormitorios, baño.—Hobbs, Huérfanos 761, oficina 14.

\$ 400 ARRIENDO CASA SOFIA Concha N.º 1, Bellavista arriba, cinco piezas, servicio, baño instalado, patio y parrón. Tratar: Bellavista 171, de 2 a 6.

ALTOS, AMPLIAS PIEZAS, extenso hall, arriendase. Aldunate 1256.

\$ 130 CASA SAN BERNARDO, una cuadra plaza, todo servicio, Victoria 414. 30-N

450, ALMAGRO. RECIBOS, dependencias, dormitorios, baño, patio. Hobbs, Huérfanos 761, oficina 14.

900, CERCANO PEDRO VALDIVIA, Providencia. Lista 1.º enero. Recibos, dependencias, cuatro dormitorios, baño, calefacción, jardín, garage.—Hobbs, Huérfanos 761, oficina 14.

1,000, SAN ANTONIO. Recibos, dependencias, cuatro dormitorios, baño, tres piezas empleadas, altos.—Hobbs, Huérfanos 761, oficina 14.

1,200, LOS LEONES. CANAL San Carlos. Tres cuartos carros. Recibos, dependencias, tres dormitorios, dos baños, calefacción, garage.—Hobbs, Huérfanos 761, oficina 14.

2,000, PROVIDENCIA. BARRIO residencial. Muy buenos recibos, dependencias, cuatro dormitorios, dos baños, calefacción, garage.—Hobbs, Huérfanos 761, oficina 14.

DEPART. PIEZAS

LINDAS PIEZAS, DEPARTAMENTO con o sin pensión, teléfono. Teatinos 537. 30 Nov

\$ 100 DEPARTAMENTO DOS piezas, cocina, casa particular. San Ignacio 1034.

DEPARTAMENTO LA CALLE arriendo. San Nicolás 1317. 29-nov.

ARRIENDO DEPARTAMENTO 4 piezas. Río Janeiro 414. Recoleta, 2 a 5. 30-nov.

EN CASA RESPETABLE SE arriendan piezas o departamento, con sin pensión, baño, teléfono. Vergara 515. 30-nov.

DEPARTAMENTO DOS PIEZAS, baño, cocina, maticón, solo, casa particular. Nataniel 392. 30-N

PIEZA LIMPIA, PUERTA CALLE Gálvez 198. 30-N

PIEZAS AMOBLADAS. CALLES interiores, desde 60. Echaurren 272. 29-N

80, PIEZA AMOBLADA, PERSONA sola. Carmen 124. 29-nov.

ARRIENDO PIEZA BALCON. Vergara 160. 29-nov.

100, DEPARTAMENTO DOS piezas, cocina. Angamos 275. 30-nov.

LOCALES Y OFICINAS

ARRIENDO OFICINA CON teléfono anexo independiente y luz. \$ 200. Galería Alessandri N.º 2 (por Huérfanos). 30 nov.

ARRIENDO PIEZA PARA local sombreros o modas. Puente 617.

CALLE ESTADO 357, DOS elegantes locales a la calle, en segundo y tercer pisos. Ascensor. Tratar: Raul Irarrázaval, Agustinas 1070, oficina 306. 30-nov.

ARRIENDO PIEZA PARA local sombreros o modas. Puente 617. 1.º dic.

ARRIENDO LOCAL CON HABITACION. Canon: 360. Arauco 802. 30-nov.

204, CON AGUA, ARRIENDASE almacén, habitaciones y dependencias. Condor 1310. 1.º dic.

7.- TURISMO Y VERANEIO

SEÑORA MAMA!! VERANEE tranquila, alimentando sus niños con Robustol. Dic. 8

ARRIENDASE CASA AMOBLADA, por la temporada de Diciembre a Mayo en Valparaíso, cerro Alegre, subida del Peral 126. Tratar en la misma casa o por carta a casilla 507 Valparaíso. N.O.

ARRIENDO CASA AMOBLADA en Viña del Mar, por la temporada de verano. Hall, comedor, 4 dormitorios, dos baños instalados y dependencias. Tratar: 6 Norte 947, teléfono 80126. Dic. 1.º

CARTAGENA, SAVOY HOTEL. Salud, belleza, satisfacción. 1.º dic.

EN RECREO ARRIENDO REGIA casa amoblada por los meses de enero y febrero, calle Baquedano 164 (Recreo). Tratar en misma dirección. N.O.

CARTAGENA, ARRIENDO tranquila, alimentando sus niños con Robustol. Dic. 8

ARRIENDASE CASA AMOBLADA, ocho espléndidas piezas y dependencias; linda vista al mar, muy cerca del Casino y las playas Miramar y Recreo. Caleta Ahorca, calle Los Baños 70. Dic. 15

OFREZCO CASA AMOBLADA temporada verano o largo plazo Villa Moderna, Prat 220 Un paso plaza y balneario Recreo. 30-N

CASA PARTICULAR, LA MEJOR de Valparaíso, arriendose con pensión hermosa piezas, solo a matrimonios. Independencia 2271, teléfono 6159. 30-N

CARTAGENA, RESIDENCIAL La Hiedra, abierta desde el 15 diciembre. Confort, precios convencionales. Tratar: Catedral 1355. 29-nov.

VERANEANTES: EN VISA del Mar, Pasaje Protectora, casita esquina calle Valparaíso, a tres cuadras de la Plaza J. Francisco Vergara, se arrienda un chalet amoblado para la temporada con ocho dormitorios, un salón, un comedor, tres halls: uno grande y dos chicos e instalación completa de baño. También la casa dispone de jardines, árboles frutales, radio y teléfono. Tratar en calle Arlegui 1119, teléfono 80585. 30 Nov.

CERA ESTAMPADA PARA colmenas. Estampo cera. Heriberto 739, cerca Escuela Militar. Nov. 30

POLLITOS RHODE ISLAND, de un día, salen cada sábado. Recíbelos con tiempo. Criadero Rhode Island. Avenida J. P. Alessandri 424 (Ñuñoa). teléfono 43207. 9 Dic

VALPARAISO HOTEL VALverde, piezas desde diez pesos diarios. Pedro Montt 2145. Casa baja, frente Parque Italia. Recorten aviso. 30-N

9.- ARBOLES, PLANTAS Y FLORES.

JAZMIN DEL CABO, INGER-tados, floridos, Arbustos, plantas para jardín, tierra hoja, maceteros greda, ofrece. Criadero Corral, Alameda esc. Arturo Prat. Dic. 1.º

PETUNIAS GRANDIFLORA (la mejor), \$ 10 ciento, ofrece: Jardín Paris-Midi, Avenida M. Montt 1079. 8-dic.

10.- ARMAS, CAZA Y PESCA.

COMPOSTURA ARMAS, Ni-quielados, empavonados. En-fermos contra reembolso. Am-erica, San Diego 59. Dic. 4

SE COMPRE ESCOPETA DOS cañones. Casilla 1700.

PISTOLAS CALIBRES 9, 7.65, 6.35, nuevas, vende. Santo Domingo 4219. 30-N

11.- ARTICULOS DE ESCRITORIO, LIBRERIAS e IMPRENTAS

DICCIONARIO ENCICLOPE-dico Hispano Americano ven-do. San Isidro 279. Dic. 1.º

12.- ABARROTES Y COMESTIBLES.

PAPAYA "BROCKWAY" Siempre la mejor: comer-ciantes, repartidores buenos descuentos. Teléfono 61833. 5 Dic

CHICHA MANZANA PURA, garantida, según certificados de Impuestos Internos y Sa-nidad Municipal, encontrá-rusted en Borja 69. Reparto domicilio. 29-nov.

13.- AVES, ANIMALES Y TALAJES.

¡¡APICULORES!! ARTICU-los apícolas Rolf's significan calidad. Visite nuestra ex-pocisión permanente.—A. Bec-ker y Cia. Ltda., Santo Do-mingo 1158, casilla 793. Dic. 11

14.- BELLEZA Y PELUQUERIA

¡¡\$ 30!! ONDULACION PER-manente, último sistema ma-quina norteamericana, co-rriente indirecta. ¡¡\$ 30!!—Peluperia Chela Serrano 16. 29-dic.

ONDULACION PERMANEN-te Croquiñol desde 40 pesos. Peluperia Japonesa. Portal Edwards 2732. 3 dic.

"PALACIO DEL PEINADO". Per-manente sistema croquiñol, sin calor directo. Uni-on, en Chile (M. R. Iris). Atendida por sus dueños Ba-rrientos y Bauerle. Diez de Julio 271, frente Teatro Por-tugual. 2 Dic

PELUQUERIAS! SECADORES de pelo con pedestal eléc-trico, lavatorios con pedesta-l, para lavar cabeza, especial peluqueras de seño-ras, fabrica y vende: Rosas 2020. Nov. 30

ONDULACION PERMANEN-te! sin electricidad, desde \$ 30. Peluperia de la Cruz, San Antonio 380. 13-dic.

MADAME REYNES. CURSOS corte, confección, sombreros, flores: cursos por correspon-dencia. Diplomas válidos. Mol-des sobre medida. Delicias 487. 1.º dic.

PERFUMERIA Y ANEXOS

COMERCIALES PERFUME-ria por mayor, buenos pre-cios, encontrarán: San Die-go 949. 29-dic.

POLVOS Y COLONIA "Da-nubio Azul", son el comple-mento del tocador de toda dama elegante. 24 Dic

15.- COMPRVENTA VARIAS.

DEL FABRICANTE AL CON-suidor. Jarcaes acero, cor-deles, hilos de cañamo. Fa-brica. Delicias 3786, teléfono 65206. 31 ene.

ROBUSTOL, GRAN ALIMEN-to. Guaguas sanas, raquí-ticas, convalecientes. Dic. 8

NUECES PARTIDAS, FRES-cas, vende. Delicias 3538. Nov. 29

PARA COCHES GUAGUAS, vaya a Santo Domingo 1375. No tiene competidor en pre-cios y en fabricación. Envío contra reembolso. Descuento 10 por ciento. Dic. 5

¡SEÑORES DUEÑOS DE confiterías, sombrierías, boti-cas, encontrarán extenso surtido sacro de todos tama-ños y calidad en la "Impren-ta Estay". Bascuñán 457, telé-fono 88783. Dic. 9

CUEROS RATON-CHINCHI-lla, cabritos crespos, terneros nonatos, lobos. Poperlos. Facilidades pago, vende ba-rato. Sazie 2980. Dic. 5

GRAN SURTIDO JUGUETES por mayor y menor. Acepto pedido de provincias contra reembolso. Precios de fábrica. Independencia 295. Dic. 6

CAJAS FONDOS "CANADA" marca "Atlas", varias dimen-siones. Delicias 2218. Dic. 9

DIARIOS USADOS VENDO gran partida. Castro 172. 2-4.

COMPRO ZUNCHOS PARA cuarterolas, pago buenos pre-cios. Tonería, Independencia 306. 11-dic.

COMPRE SUS JUGUETES con anticipación, gran surtido nacionales e importados. Fa-bricante: Independencia 295. 5-dic.

COMPRO BRONCE AMARI-llor y colorado. San Vicente 916. 2-dic.

BAÑO DE GRANITO, COR-tina, vende ocasión, sin uso. Av. Irarrázaval 321. 1.º dic.

16.- SASTRERIAS E IN-DUMENTARIAS

CON SOLO \$ 10, PUEDE Ud. adquirir un terno sobre me-dida en ¡Sastreria Arauco! San Diego 971. 28-dic.

17.- DIVERSOS.

CARTOMANCIA, QUINCE-ria, dificultades. Consta-ntina Rosina, Molina 44.

ROBUSTOL, PARA SU GU-ara. 28-dic.

OPTICO AUTORIZADO, San Diego 521. Anteojos, re-cetas. Despacho recetas. Eco-nómicos. 28-dic.







## Casas y Chalets en diversos sectores

Carlos Ossandón B.

Bandera 168

## Sector Bellavista y Recoleta

38.000. DARDIGNAC, INMEDIATO Loro, casa antigua, 10.500 mts. mts.; comedor, escritorio, 3 dormitorios, dependencias.

72.000. LADO RECOLETA, INMEDIATO Andrés Bello, casa de 1 piso, bien tenida, 11.300 mts., hall, galería, comedor, salón, 3 dormitorios, baño, dependencias, parrón, garage. Debe 37.000.

73.000. MAIPO, INMEDIATO RECOLETA, bungalow recién terminado, 1.000 mts., hall, comedor, escritorio, 4 dorm., baño, dependencias; jardín, garage. Debe 13.000 Caja Hipotecaria.

75.000. JUAREZ, INMEDIATO RECOLETA, casa nueva, sólida, 10.370 mts., dos halls, galería, comedor, salón, escritorio, 3 dormitorios, dependencias, jardín, patio. Debe 27 mil pesos Mutual de Chile.

77.500. DOMINICA, INMEDIATO Río de Janeiro, casa 10x60 mts., en total 14 piezas fuera de dependencias, baño instalado completo, patio con parrón y árboles frutales. Debe 24.000 Caja Retiro del Ejército.

95.000. MALINKRODT, BARRIO Bellavista, casa muy bien tenida, refaccionada, 15.800 mts., gran hall, comedor, salón, 5 dormitorios, baño, dependencias, toilette, terraza, jardín, patio con parrón de 27 mts. de largo, gallineros. Debe 53.000 Caja EE. Públicos.

120.000. SIGLO XX, UN PASO Plaza Italia, casa modernizada, un piso, construcción sólida, 10.444 mts. Hall, galería de vidrios, comedor,

salón, escritorio, 5 dormitorios, baño instalado, amplias dependencias, toilette serv., parque inglés, 2 patios. Debe 30.000 Caja Hipotecaria.

125.000. BELLAVISTA, INMEDIATO Plaza Italia, casa modernizada, 8.335 mts., dos halls con chimenea, comedor de lujo, salón, escritorio, 3 dormitorios, 2 baños instalados, dependencias, patio. Debe 20.000.

140.000. INMEDIATO PLAZA FUNDACIÓN, chalet moderno, recién construido, muy sólido, 13.330 mts., tres halls, porch, living, comedor, parquet, costurero, toilette, dormitorio, con parque, 2 baños, dependencias, jardín, patio, garage, repostero. Debe 25.000 Banco Hipotecario.

150.000. BUENOS AIRES, PRÓXIMO Río de Janeiro, dos casas bien tenidas, independientes, sólidas, 329 mts., hall, comedor, salón, escritorio, 5 dormitorios, baño, dependencias en cada una.

230.000. DARDIGNAC, PRÓXIMO Forestal, propiedad de renta, construcción sólida, compuesta de 14 casas, en altos y bajos; superficie: 672 mts., renta 2.900 mensuales, de 40.000 al 6-1 o/o Banco Hipotecario.

240.000. SANTA FILOMENA, INMEDIATO Pío IX, chalet moderno, 800 mts., hall, living con chimenea, comedor, salón, 5 dormitorios, toilette, baño, dependencias, amplias dependencias, lindos jardines, árboles frutales, garage para

dos autos. Debe 130.000 Caja de Ahorros.

355.000. AV. RECOLETA, FRENTE Cerro Blanco, residencia rodeada de jardín, construcción sólida, 4.000 mts., hall, living con chimenea, comedor, salón, escritorio, 10 dormitorios, 2 baños instalados, 2 terrazas, 5 dormitorios, serv., baño instalado, arboleda frutal, parrón, gallineros, garage para dos autos. Debe 100.000.

355.000. SANTIAGO CONCHA, PRÓXIMO Porvenir, chalet muy sólido, 9.600 mts., hall, comedor, 2 dormitorios, baño instalado completo, cocina a gas instalada, dependencias, toilette serv., jardín, árboles frutales, entrada de auto. Debe 12.000.

65.000. CONCEPCIÓN, INMEDIATO Arturo Prat, chalet sólido, 9 por 35 mts., hall, comedor, 5 dormitorios, baño, dependencias, jardín, parrón, glorietta, zallinero. Debe 28.000 Caja EE. PP. y PF.

70.000. LORD COCHRANE, ANTES de Av. Matta, casa de 1 piso, 10 por 35 mts., hall, comedor, 5 dormitorios, baño, dependencias, jardín, parrón, glorietta, zallinero. Debe 28.000 Caja EE. PP. y PF.

80.000. INMEDIATO LO ENCALADA, irrazaval, bungalow recién terminado, ladrillo y concreto, 20 por 35 mts., hall, living, comedor, 3 dormitorios, baño instalado, dependencias. Debe 50.000 Caja EE. Públicos.

80.000. INMEDIATO SAN LUIS DE

Francia y Av. Matta, chalet moderno, recién construido, sólido, 10x42 mts., hall, living, comedor, 3 dormitorios, baño, dependencias, patio, jardín.

80.000. MOLINA, PROPIEDAD DE Sargento Aldera, casa modernizada, construcción sólida, 20x20 mts., cada casa: 3 dormitorios, baño, dependencias, W. C. serv., Debe 9.000 Caja Hipotecaria.

130.000. SAN ISIDRO, PRÓXIMO Maule, casa en buen estado, 28 por 60 mts., comedor, salón, escritorio, 4 dormitorios, baño instalado, amplias dependencias, jardín, patio; además hay un galpón apropiado para industria. Debe 13 mil Banco Hipotecario.

220.000. SAN FRANCISCO, INMEDIATO Maule, propiedad de renta, compuesta de una casa a la calle, dos almacenes y 21 casitas interiores. Debe 32.000 al 7-1 o/o.

220.000. SAN FRANCISCO, INMEDIATO Maule, propiedad de renta, compuesta de una casa a la calle, dos almacenes y 21 casitas interiores. Debe 32.000 al 7-1 o/o.

220.000. SAN FRANCISCO, INMEDIATO Maule, propiedad de renta, compuesta de una casa a la calle, dos almacenes y 21 casitas interiores. Debe 32.000 al 7-1 o/o.

220.000. SAN FRANCISCO, INMEDIATO Maule, propiedad de renta, compuesta de una casa a la calle, dos almacenes y 21 casitas interiores. Debe 32.000 al 7-1 o/o.

Francia y Av. Matta, chalet moderno, recién construido, sólido, 10x42 mts., hall, living, comedor, 3 dormitorios, baño, dependencias, patio, jardín.

80.000. MOLINA, PROPIEDAD DE Sargento Aldera, casa modernizada, construcción sólida, 20x20 mts., cada casa: 3 dormitorios, baño, dependencias, W. C. serv., Debe 9.000 Caja Hipotecaria.

130.000. SAN ISIDRO, PRÓXIMO Maule, casa en buen estado, 28 por 60 mts., comedor, salón, escritorio, 4 dormitorios, baño instalado, amplias dependencias, jardín, patio; además hay un galpón apropiado para industria. Debe 13 mil Banco Hipotecario.

220.000. SAN FRANCISCO, INMEDIATO Maule, propiedad de renta, compuesta de una casa a la calle, dos almacenes y 21 casitas interiores. Debe 32.000 al 7-1 o/o.

220.000. SAN FRANCISCO, INMEDIATO Maule, propiedad de renta, compuesta de una casa a la calle, dos almacenes y 21 casitas interiores. Debe 32.000 al 7-1 o/o.

220.000. SAN FRANCISCO, INMEDIATO Maule, propiedad de renta, compuesta de una casa a la calle, dos almacenes y 21 casitas interiores. Debe 32.000 al 7-1 o/o.

220.000. SAN FRANCISCO, INMEDIATO Maule, propiedad de renta, compuesta de una casa a la calle, dos almacenes y 21 casitas interiores. Debe 32.000 al 7-1 o/o.

Francia y Av. Matta, chalet moderno, recién construido, sólido, 10x42 mts., hall, living, comedor, 3 dormitorios, baño, dependencias, patio, jardín.

80.000. MOLINA, PROPIEDAD DE Sargento Aldera, casa modernizada, construcción sólida, 20x20 mts., cada casa: 3 dormitorios, baño, dependencias, W. C. serv., Debe 9.000 Caja Hipotecaria.

130.000. SAN ISIDRO, PRÓXIMO Maule, casa en buen estado, 28 por 60 mts., comedor, salón, escritorio, 4 dormitorios, baño instalado, amplias dependencias, jardín, patio; además hay un galpón apropiado para industria. Debe 13 mil Banco Hipotecario.

220.000. SAN FRANCISCO, INMEDIATO Maule, propiedad de renta, compuesta de una casa a la calle, dos almacenes y 21 casitas interiores. Debe 32.000 al 7-1 o/o.

220.000. SAN FRANCISCO, INMEDIATO Maule, propiedad de renta, compuesta de una casa a la calle, dos almacenes y 21 casitas interiores. Debe 32.000 al 7-1 o/o.

220.000. SAN FRANCISCO, INMEDIATO Maule, propiedad de renta, compuesta de una casa a la calle, dos almacenes y 21 casitas interiores. Debe 32.000 al 7-1 o/o.

220.000. SAN FRANCISCO, INMEDIATO Maule, propiedad de renta, compuesta de una casa a la calle, dos almacenes y 21 casitas interiores. Debe 32.000 al 7-1 o/o.

Francia y Av. Matta, chalet moderno, recién construido, sólido, 10x42 mts., hall, living, comedor, 3 dormitorios, baño, dependencias, patio, jardín.

80.000. MOLINA, PROPIEDAD DE Sargento Aldera, casa modernizada, construcción sólida, 20x20 mts., cada casa: 3 dormitorios, baño, dependencias, W. C. serv., Debe 9.000 Caja Hipotecaria.

130.000. SAN ISIDRO, PRÓXIMO Maule, casa en buen estado, 28 por 60 mts., comedor, salón, escritorio, 4 dormitorios, baño instalado, amplias dependencias, jardín, patio; además hay un galpón apropiado para industria. Debe 13 mil Banco Hipotecario.

220.000. SAN FRANCISCO, INMEDIATO Maule, propiedad de renta, compuesta de una casa a la calle, dos almacenes y 21 casitas interiores. Debe 32.000 al 7-1 o/o.

220.000. SAN FRANCISCO, INMEDIATO Maule, propiedad de renta, compuesta de una casa a la calle, dos almacenes y 21 casitas interiores. Debe 32.000 al 7-1 o/o.

220.000. SAN FRANCISCO, INMEDIATO Maule, propiedad de renta, compuesta de una casa a la calle, dos almacenes y 21 casitas interiores. Debe 32.000 al 7-1 o/o.

220.000. SAN FRANCISCO, INMEDIATO Maule, propiedad de renta, compuesta de una casa a la calle, dos almacenes y 21 casitas interiores. Debe 32.000 al 7-1 o/o.

Francia y Av. Matta, chalet moderno, recién construido, sólido, 10x42 mts., hall, living, comedor, 3 dormitorios, baño, dependencias, patio, jardín.

80.000. MOLINA, PROPIEDAD DE Sargento Aldera, casa modernizada, construcción sólida, 20x20 mts., cada casa: 3 dormitorios, baño, dependencias, W. C. serv., Debe 9.000 Caja Hipotecaria.

130.000. SAN ISIDRO, PRÓXIMO Maule, casa en buen estado, 28 por 60 mts., comedor, salón, escritorio, 4 dormitorios, baño instalado, amplias dependencias, jardín, patio; además hay un galpón apropiado para industria. Debe 13 mil Banco Hipotecario.

220.000. SAN FRANCISCO, INMEDIATO Maule, propiedad de renta, compuesta de una casa a la calle, dos almacenes y 21 casitas interiores. Debe 32.000 al 7-1 o/o.

220.000. SAN FRANCISCO, INMEDIATO Maule, propiedad de renta, compuesta de una casa a la calle, dos almacenes y 21 casitas interiores. Debe 32.000 al 7-1 o/o.

220.000. SAN FRANCISCO, INMEDIATO Maule, propiedad de renta, compuesta de una casa a la calle, dos almacenes y 21 casitas interiores. Debe 32.000 al 7-1 o/o.

220.000. SAN FRANCISCO, INMEDIATO Maule, propiedad de renta, compuesta de una casa a la calle, dos almacenes y 21 casitas interiores. Debe 32.000 al 7-1 o/o.

## BICICLETAS

A PRECIO FUERA DE TODA COMPETENCIA

CASA AMERICANA LA UNIVERSAL 15-DIEGO BANDERA 189

27 Dic.

## 18-EDUCACION E INSTRUCCION.

APRENDA PELUQUERIA con plet; ganará dinero. San Francisco 1072. 3-dic.

ESCUELAS POLITÉCNICAS Profesionales "Diaz - Gascoy - ne". Reconocida Suprema Gobierno "Modas"; corte moderno, (también especialmente por correspondencia). "Sombreros lujos", "Peinados artísticos", "Ondulaciones agua", "Belleza femenina", "Masajes", "Manicura", "Flores artificiales", "Mecánica Dental", "Cortador sastré". Garantido sistema único, europeo, exclusivo Chile; económico, facilidades, rápido, práctico, individual; aprender cualquier edad. Días válidos, prestigiosos. "Veintitrés años aprovechada experiencia". "Pensionado femenino" económico. "Cuidado imitadores". Sucesales: Valparaíso, Concepción, Pida por plectos. ¡Apresúrese! Santo Domingo 680, Catedral 3114, próximo Chacabuco, Arturo Prat 1457. ¡Aproveche! "Cooperativa Escuelas Politécnicas". (Médicos, especialistas, dentistas, enfermeras, abogados; tiendas, zapaterías, almacenes, teatros, pasajes, etc.)

JOVEN CON CONOCIMIENTOS de contabilidad y dactilografía, necesitare indicar pretensiones y antecedentes a Casilla 958, Santiago.

NECESITO BATERIA QUE cante, sin batería. Cervecería Imperio, Av. La Paz 1. Nov. 30

VENDEDORES COMPETENTES, pedidos directos. Casilla 3550. 29-nov.

NINITAS TRABAJADORAS, necesito. Pasaje Catalán 529, Carmen pasado Bio-Bio. 29-nov.

## 10-PROFESIONALES

COLOMER, PEDICURADOR-Cirujano. Huertanos 874. 3 dic.

OFICINA LUIS RAMIREZ RAMIREZ, Prestamos hipotecarios 7 o/o. Propiedades, fundos, arriendos, planes, presupuestos. Morandé 291, oficina 39, teléfono 68784. Dic. 14

OFICINA JURIDICA, ALBERTO González G., Morandé 466, Juicios civiles, criminales, trabajo, nulidad matrimonios, lanzamientos, ejecución rápida y eficientemente. Préstamos a pequeños industriales. Dic. 4

PARTICIONES, POSESION efectiva, herencias, atiende rápidamente, Enrique Gómez, Compañía 1223. Dic. 5

COBRANZAS DIFÍCILES DEL comercio, cobranzas judiciales efectuamos rápidamente. Consultas.—Enrique Gómez, Compañía 1223. Dic. 5

COBRANZAS DE ARRIENDOS, atrasados, desahucios, lanzamientos, ejecutamos económicamente.—Enrique Gómez, Compañía 1223, telef. 88522. Dic. 5

PROPAGANDA "SOLFIX". Dibujos, letreros, afiches similar a litografía. Basequín 123. 11-dic.

20-EMPLEADOS OFERTADOS: Profs. y Part.

SE OFRECEN DOS SEÑORITAS tocadoras guitarra, para balnearios o quintas. Escribir: Cumming 754.—F. V. Dic. 10

SEÑORA DE RESPETO con recomendación, se ofrece para la cocina sencilla de matrimonio solo o poca familia. Dirigirse a Eyzaguirre N.º 151, pieza N.º 9. Nov. 30

PERSONA JOVEN, EX-JEFE de Cuentas Corrientes y Crédito de importante firma comercial, ofrece.—L. S. Benavilla 1330.

## 20-EMPLEADOS OFERTADOS:

ALEMANA, CON MUY BUENAS recomendaciones, desea ocuparse como dama de casa. Ofertas: M. M., Melchor Concha 2.

SEÑORA INDEPENDIENTE se ofrece para cuidar casa caballero o atender negocio. García Reyes 930. 5-dic.

CLUB DE SEÑORAS, ofrece empleadas recomendadas. Oficina empleo, Monjitas 743. 30-nov.

## 21-EMPLEADOS BUSCADOS, PROFS.

NECESITAMOS SEÑORITA educada, buena presencia, para actividad bien remunerada. Presentarse con recomendaciones, de 10 a 11 horas. Agustinas 1269, segundo piso.

JOVEN CON CONOCIMIENTOS de contabilidad y dactilografía, necesitare indicar pretensiones y antecedentes a Casilla 958, Santiago.

NECESITO BATERIA QUE cante, sin batería. Cervecería Imperio, Av. La Paz 1. Nov. 30

VENDEDORES COMPETENTES, pedidos directos. Casilla 3550. 29-nov.

NINITAS TRABAJADORAS, necesito. Pasaje Catalán 529, Carmen pasado Bio-Bio. 29-nov.

## DOMESTICOS

BUENA COCINERA, recomendada, necesita matrimonio, sueldo \$ 50. José Tomás Ovalle 1120 (Independencia).

NECESITO CAJERA MESONERA, niñas atender mesas. Pension, cetería. Mapocho 2825, entre Libertad-Esperanza.

EMPLEADA AYUDANTA COCINA, necesita matrimonio. 30-nov.

NECESITO MUCHACHO PARA lavar vasos. Cervecería Imperio, Av. La Paz 1. Nov. 30

MUCHACHO PARA MANDAR, buenas recomendaciones, necesitare para sastrería. San Antonio 376. Nov. 30

EMPLEADA QUE SEPA COCINA y ayudar quehaceres casa. Vicuña Mackenna 946. 30-nov.

EMPLEADA ENTIENDA COCINA y niña de mano, necesitare. Concepción 334, Providencia. 30-nov.

## 23-FRUTOS DEL PAIS

LESA SECA DE TODAS CLASES; carbón espin, quillay; sal costa, \$ 14 saco. Reparar domicilio. Borja 91. Dic. 7

## 24-HOTELES Y RESTAURANTS

Pensiones y Residencias

SEÑORES VIAJEROS QUE vienen a Santiago, les recomendamos el "Grand Hotel" Huertanos 1164. Establecimiento de primer orden, situado en pleno centro. Ambiente familiar. Económico. 27-dic.

RESIDENCIAL DE IZA, la mejor instalada del barrio. Departamentos a la Alameda. Con baño, calefacción central. Cocina española. Delicias 2721. Teléfono 88665. 19-dic.

200 BUENA PENSION, SAN Diego 79. Dic. 2

## BALFOUR LYON Y CALLE

MAPOCHO 1250 MORANDE 344

14-dic.

## 24-HOTELES Y RESTAURANTS

EN CASA EXTENSA CON jardín, arriendo piezas con pensión. Toesca 2486. Teléfono 85226. 10-dic.

180 PIEZAS CALLE, BUENA comida. Teléfono. Catedral 1872. Nov. 30

RESIDENCIAL GERMANIA, Alameda 626, frente Biblioteca Nacional. Pensión para viajeros, familias. Limpieza, buena comida. 12-dic.

PENSION, BAJO, PIEZAS amobladas, baño, teléfono. Precios módicos. Rosas 1281. 30-nov.

DOS ESTUDIANTES EXtranjeros, buena solvencia, necesitan departamento o pieza amoblada, buen baño con o sin pensión, se prefiere central. Ofertas E. G. B., casilla 13336, Santiago. 30-nov.

CATEDRAL 1355, PIEZAS y departamentos; buena comida. Teléfono. 29-nov.

## 25-MODAS, INTERES PARA EL HOGAR

GENEROS ESTAMPADOS importados, dibujos exclusivos, generos de seda y lana importados y nacionales, creas de hilo y algodón; medias seda Shiffron Phoenix y Holsprout; guantes importados, pañuelos, corbatas, camisas, realiza: Emile Samuel, Huertanos 726. 3 Dic

ELEGANTES MODELOS de sombreros para verano. Visite a "Lizarraga", Estado 260, of. 509.

AHORA ES TIEMPO QUE cuando muñecas descompuestas al mejor taller de Santiago. Esmeralda 875. 11 Dic

FACILIDADES PAGO. Trajes seda, 110; zorros. Taller modas y mercaderías en general. Coghimo 615. Teléfono 67192. 5-dic.

"THE EXPRESS", EXPOSICION 398. Sombreros para señoras y caballeros. Transformaciones en general. Dic. 5

MOLDES SOBRE MEDIDA, medias confecciones, moldes de ropa interior, \$ 3. Serrano 419. Dic. 5

VERANEANTES!!! ¿POR qué pagar más? Treinta regiones modelos trajes de baño, diferentes puntos, lana, importados o nacional, de \$ 28 a 70, sobre medida. Fábrica Francesa, Av. Matta 1045. Dic. 8

FABRICA DE ARTICULOS Galita. Especialidad en broches, clips, fantasías, etc.—Lasagna, Guzmán, Plaza Almagro 1155. Dic. 10

"BAZAR JAPONES", OFRECE a usted gran surtido juguetes para Pascua, Año Nuevo. Visitenos: Monjitas 809. 28-dic

AYCRAG — ESPECIALISTA técnico en calzado, suave, elegante, sobre medida y botas de montar. Atiende en Nataniel 197, esquina Olivares. 29-nov.

MARINA E HILDA, CONFECCIONAN toda clase de trajes, rapidos, precios módicos. Castro 215. 13-dic.

"MAISON MARGOT" ex "Hortense". Se distingue por sus hechuras nuevas y de todo gusto, a precios convenientes. ¡Visitenos! Compañía 1048. 3er piso departamento B. altos del Teatro Real. 9 Dic

## 25-MODAS, INTERES PARA EL HOGAR

"SEDERIAS UNIDAS" Estado 260, oficina 106. (Ventas al detalle). Grandes novedades en generos de fantasía de nuestra fabricación, que vendemos directamente al público a precios fuera de toda competencia. Visitenos, se convencerá. 24 Dic

SEDERIAS, "FABRICAS TEXTILES". Depósito recién inaugurado. 21 de Mayo 769. Ofrece sedas de todas clases. Mongol, \$ 10.50; popelinas sedas un metro ancho, \$ 16.80; No y mil de San José agnando la existencia! 769, 21 de Mayo 769. Dic. 28

¿QUIERE Ud. ECONOMIZAR en su hogar? Conozca los productos "Alfa". Contienen café, leche y azúcar. Productos de primera calidad. Escribir: M. L., teléfono 80940. 8 Dic.

PAREJA MARTITAS, ¡FLAMANTES! vendo ocasión, 160. Verlas antes 12. San Antonio 180. (Pastelería).

MADAME ALICE, SAN DIEGO 289. Liquida abrigos de temporada, \$ 105, 120, 145; trajes escocés lana importada, solo \$ 85, 105. Trajes sastré, 140, 160; batas seda crep mongol, 90, 105; abrigos blancos, 180; hechos y sobre medida. Provincias, contra reembolso. Dic. 10

¡PIELES! T. MORAN SE trasladó a Carmen 686. Curtidos, teñidos, confecciones, cueros. Para adornos cuellos. Carmen 686. Nov. 30

HEBILAS, BOTONES y NOVEDADES en galita, vendemos a precios de fábrica. Atendemos pedidos de provincias, de comerciantes y particulares. Santiago, San Martín 415. Nov. 30

MANIQUES ORTEGA SEÑORAS: Vistan a la moda confeccionando sus trajes en maniques modernos. Provincias: se remite contra reembolso. Fábrica: Rosa 1869. 30 Nov

¡FAJAS MEDIDAS! LARGAS acinturadas \$ 45. Trabajo garantido San Diego 630. 3 Dic

SOMBRERÍA, HUERTANOS 1667. Recibe toda clase de hechuras en sombrero de señoras. Copia modelos. Dic. 8

COCHES PARA GUAGUAS, juguetes, composturas. Matutana 722. Dic. 10

HECHURAS DE TRAJES, transformación de sombreros. Serrano 419. Dic. 4

FABRICA DE ARTICULOS Galita. Especialidad en broches, clips, fantasías, etc.—Lasagna, Guzmán, Plaza Almagro 1155. Dic. 10

"BAZAR JAPONES", OFRECE a usted gran surtido juguetes para Pascua, Año Nuevo. Visitenos: Monjitas 809. 28-dic

AYCRAG — ESPECIALISTA técnico en calzado, suave, elegante, sobre medida y botas de montar. Atiende en Nataniel 197, esquina Olivares. 29-nov.

MARINA E HILDA, CONFECCIONAN toda clase de trajes, rapidos, precios módicos. Castro 215. 13-dic.

"MAISON MARGOT" ex "Hortense". Se distingue por sus hechuras nuevas y de todo gusto, a precios convenientes. ¡Visitenos! Compañía 1048. 3er piso departamento B. altos del Teatro Real. 9 Dic

26-METALES Y MINERALES

INDUSTRIALES EN CERA, mica, coque por carros, puesto en Santiago, precio sin competencia, ofrece Italo Chilena, Av. Portugal 1837.

## 26-MUEBLES Y MENAJES EN GENERAL

¡AMUEBLE SU CASA Elegante y económicamente! La Fábrica de Muebles "Las Delicias", le ofrece su inmen



## Don Guillermo Ahumada Echeverría

En plena juventud ha fallecido ayer en esta ciudad el señor Guillermo Ahumada Echeverría, miembro de una distinguida familia de nuestra sociedad.

Poseedor de un claro talento y de un agudo ingenio, ingresó al periodismo cuando apenas contaba 16 años. Sus condiciones lo hicieron pronto destacarse en los puestos

que le cupo desempeñar con singular acierto, y la conquistaron la simpatía de sus jefes y compañeros.

Su carácter jovial y abierto a todos los impulsos generosos, era reconocido por sus innumerables amigos, entre quienes, su muerte, ha de producir un profundo sentimiento de pesar.

Sus funerales se efectuarán hoy, privadamente.

### MATRIMONIO HERNANDEZ ROSAS-MONTALVA JIMENEZ

En la Iglesia de las Agustinas será bendecido hoy, a las 16.30 horas, el matrimonio de la señorita María Montalva Jimenez con el señor Arturo Hernandez Rosas.

Serán padrinos, por parte de la novia, el contraalmirante en retiro don José Manuel Montalva B. y la señora Nina J. de Montalva; por parte del novio, el señor Arturo Hernandez C. y la señora Judith R. de Montecinos.

### MATRIMONIO BASCUNAN PEREZ-VIAL PALMA

Mañana a las 5 P. M., en la Iglesia de Santa Ana, será bendecido el matrimonio de la señorita M. Luisa Vial Palma con el señor Julio Bascunan Pérez.

### DON EDUARDO CARRASCO BASCUNAN

Ha fallecido este respetable caballero que desempeñó importantes actividades comerciales, en las que demostró un espíritu emprendedor y profundamente correcto.

Casado con la señora Nieves Delano Frederick, formó un hogar de acrisoladas virtudes, para el cual su fallecimiento, constituye un honroso pesar.

COMIDA.— La señorita Victoria Johnson Edwards, ofreció anoche una comida a sus relaciones en su residencia de la Avenida Pedro de Valdivia.

EL GERENTE DE LA PANAGRA EN SANTIAGO.— En el Douglas de Linera, por parte hoy a New York el Gerente de la Panagra en Santiago, señor Roberto Dagnino.



Señora Tula Barra Schrebler, cuyo matrimonio con el señor Florencio Lazo Arana se efectuará hoy privadamente.



Señora Lucia Aguayo Rodriguez, que ha concertado su matrimonio con el señor Manuel Fernandez Longe. Hizo la visita de estilo don Manuel Fernandez Ojeda.

### GRUPO AMICAL DES SEXA GENAIRES

Messieurs les adhérents et en général, ceux qui sympathisent et aident à soutenir notre oeuvre de Bienfaisance, après de nos Camarades Sexagénaires atteints par la maladie et réfugiés dans les Hospices, sont invités à nos accompagner durant notre prochaine visite, que nous effectuerons lundi matin à 9 heures.

Le rendez-vous est fixé à la porte de L'Hospice Santiago, qui sera le premier visité, à cette même heure.—Le Secrétaire.

### DESPEDIDA DE SOLTERA

El jueves 3 de diciembre, en el Hotel Crillon, se llevará a efecto un te de despedida de soltera a la señorita Alicia Lecaros Amunátegui.

Las adhesiones se reciben en el Crillon.

### NACIMIENTOS

Ha nacido un hijo del señor Carlos Bennett Leay y de la señora Graciela Urzúa de Bennett.

—Ha nacido un hijo del señor Alfonso Court y de la señora Olga Lobo de Court.

### CONFERENCIAS RELIGIOSAS

Circula la siguiente invitación: "Carlos Casanueva, rector de la Iglesia de las Agustinas, tiene el agrado de invitar a usted a las conferencias religiosas que dará en la Iglesia de las Agustinas, como preparación a la fiesta de la Inmaculada Concepción, el señor Carlos Hamilton, desde el miércoles 2 de diciembre hasta la víspera de la fiesta, el lunes 7, día que se efectuará la última conferencia. Hora: 7.15 P. M.—Santiago, noviembre, de 1935."



TIENE UD. OJOS HERMOSOS?  
**NECRIL**  
EL MEJOR RÍMEL.  
Fidélidad en las boticas perfumadas por mayor.  
CARTILLA 2610.

### Impotencia Sexual

Tratamiento natural, rápido y seguro. AVENIDA VIEL 1308, esquina calle Santiago. Transvía 19, Gondola 6, a la puerta.

mis Meorias son de la Calceteria "nina" Huerfano 944

EL DOCTOR  
**EDUARDO JULLIET**  
TRASLADO SU ESTUDIO A  
**DELICIAS 405.**  
TEL. 62196

**VITAL APOQUINDO**  
AGUA MINERAL DE MESA  
TELEF 81591

### A LA MEMORIA DE LA SEÑORA CLAUDINA HURTADO DE VILCHE

Mañana lunes 30, a las 9 horas, en el Templo del Convento de San Francisco, Delicias 836, se oficiará una misa por el eterno descanso del alma de la señora Claudina Hurtado de Vilche, cuyo sensible fallecimiento ha causado un honroso sentimiento de pesar entre sus familiares y relaciones sociales.

Se invita a sus deudos y amistades.

### APERITIF-CONCERT EN EL CLUB DE LA UNION

Hoy domingo, de 12.15 a 13.15 horas, tendrá lugar en el gran hall del Club de la Unión el aperitif-concert semanal.

### FALLECIMIENTOS

Después de una larga y dolorosa enfermedad ha fallecido en esta capital el Sr. Ernesto Oyanedel Illanes.

### MANIFESTACIÓN

Asistentes a la manifestación ofrecida el Jueves 27 del presente, en el Hotel "Splendid", por los socios y personal de empleados de la "Organización Comercial" a su socio y Gerente don Luis A. Peirano, con motivo de su retiro de la firma.

Entre los comensales notamos las siguientes personas: don Luis A. Peirano, señoras Olga Cortiari y María Garate, señores Gabriel y Bartolo Ferrer Salvá, Antonio Cabellos Soriano, L. Patiño M. C. Carrío, A. de la Cerdá, R. Pinochet, C. H. Eleonorat, E. Olivares, Gmo. Lippa, C. Madina, R. Vergara, H. Luder, A. Montes, U. Anglada, J. Granda; F. Martínez, M. Basañez, A. Merani, J. Cuevas y B. Stevenson.

**Atrofia Genital**  
Tratamiento natural, rápido y seguro. AVENIDA VIEL 1308, esquina calle Santiago. Transvía 19, Gondola 6, a la puerta.

### "Solaris"

930 - Huérfanos - 930  
TERCER PISO  
Teatro Central. Tel. 82010.

Ondulación al agua \$ 4.00  
Ondulación Marcel... 3.00  
Corte... 1.50  
Lavado de cabeza... 2.50  
Masaje facial... 5.00  
Id. con vapor... 10.00  
Maquillaje... 5.00  
Depilación cejas... 2.00  
Manicura... 2.50  
Manicura fantástica... 5.00  
Barniz... 1.50  
Peinados fantástica... 10.00

BAÑO DE ACEITE CAPILAR: \$ 5.00.  
Demostraciones gratuitas de Especialidades de Belleza Brix.

### GRAN REALIZACION DE RELOJES!

CASA SOSTIN, Nueva York 66

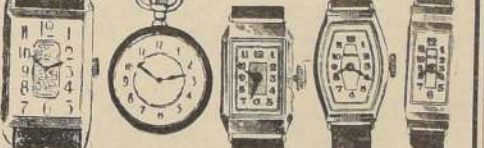

Relojes Suizos realizamos a precios muy rebajados. Antes de comprar sus argollas o relojes le conviene visitar la antigua y acreditada Casa Sostin, Nueva York 66, Edificio de la Mutual.

### ¡NOVIOS!

Argollas de oro, garantizadas, macizas, selladas y grabadas, desde \$ 98 el par. Entrega inmediata. Remitimos a provincia. Garantía. Seriedad. Rapidez. Casa establecida el año 1921.

**Casa Sostin, "Fábrica de Argollas"**  
Compre en esta casa, le conviene. ¿Por qué? Visítenos y lo sabrá.

### LA FABRICA DE SEDERIAS

## "Diez de Julio"

Anuncia la liquidación total por término de la sección.

### ROPA INTERIOR

a precios extraordinariamente bajos.

TENEMOS:  
Juegos en crep satén, bordado a mano en crep mongol, con lindos encajes en jersey seda, gran variedad y en jersey algodón.

Aproveche esta única oportunidad.

**10 de Julio 536**

Entre Carmen y San Isidro.

**PARAMOUNT**

**EL MEJOR ESPECTACULO EN LOS MEJORES TEATROS DE CHILE**

**HOY**

**REAL**

LA SALA MEJOR REFRIGERADA

Tarde y noche últimas exhibiciones de la producción Paramount:

**CARAS OLVIDADAS**

(Para mayor, no rec. para señoras) que protagonizan Gertrude Michael y Herbert Marshall. Gran complemento de Noticias, Dibujos y el Conjunto Regl.

**MATINEE A LAS 3**

Platea niños \$ 2.20

**HUÉRFANOS DEL DESTINO**

por estrellas famosas y niños, dibujos, noticias, descriptivas, cómicas, etc.

**FOX**

**SANTIAGO**

Matinée a las 2.45 P. M.

Niños \$ 2.20

Ultima función de la emocionante serial Rin Tin Tin y el Caballo Rex.

**LA LEY DE LA PRA-DERA**

y la maravillosa cinta Paramount: Huérfanos del Destino.

por Dickie Moore.

Tarde 6.20 noche 9.45

20th Century Fox presenta el famoso Quintuplo Dionne y Jean Herschell, en

**CINCO CUNITAS**

(Solo para mayores)

En las tres funciones, la comedia cómica en un acto: ¡X EL PRINCIPE LLEGO!

por la Cia. Córdoba - Leguía.

### BOLETIN DEL TIEMPO

La influencia del avance del anticiclón del Pacífico hacia el interior del territorio se ha manifestado por los nublados casuales habidos en todo el país y las neblinas observadas en Santiago, Puerto Montt y Guafío. Los vientos dominantes han sido moderados del Sur y SW, y sólo en la parte austral han soplado con mayor intensidad del Norte, Noroeste y Oeste.

En esta última región existe también una situación de inestabilidad acentuada por una onda de baja barométrica no muy intensa.

La situación se presenta en general favorable a los nublados y neblinas locales en todo el país. En la Zona Central se observará posiblemente un ligero descenso de temperatura y en la parte austral las condiciones de inestabilidad todavía existentes provocarán seguramente ligeros precipitaciones.

(A las 21 horas del 28 de noviembre de 1935).

**INFORMACIONES DE SANTIAGO**

Temperatura de ayer: Mínima: 10.7 grados C. Máxima: 23.7 grados C.

Sol: Sale a las 5 horas 26 min. Puesta a las 19 horas 37 min.

Luna: Sale a las 20 horas 57 min. Puesta a las 7 horas 15 min.

Fase: Cuarto menguante el día 5 de diciembre.

Oficina Meteorológica de Chile. Quinta Normal.

### ESTABLECIMIENTO VITAL-APOQUINDO

**PROPUESTAS DE ARRENDAMIENTO**

Se piden propuestas para el arrendamiento del Establecimiento de Aguas Minerales Vital Apokindo.

Las bases del contrato se pueden consultar en el estudio del abogado don Alfredo del Valle V., Edificio de la Bolsa de Comercio, Tercer piso, oficina 201.

**Cartera's**

Hemos recibido un inmenso surtido de cierres finos

**DERNIER CRI PARISIEN**

también cuero de la más alta novedad

**IA GRAN FABRICA DE CARTERAS**

**LIRA 484**

ESQUINA SANTA ISABEL

**PELETERIA BERCOVICH**

ZORROS Plateados, negros, finos, de Alaska.

TRAJES sastre, vestidos de calle y fiesta.

TAPADOS de los últimos estilos, para la estación.

TODO AL MAS BAJO PRECIO DE PLAZA.

FACILIDADES DE PAGO.

**BANDERA 16**

**SAN PABLO 1368**

FRENTE A LA PLAZA ECUADOR

PROXIMAMENTE INAUGURACION DE

**Mundos Hotel**

PLAN ARGENTINO DE NÚEZ HNOS.

ESTE GRAN ESTABLECIMIENTO CUENTA CON TODAS LAS COMODIDADES QUE EXIGE LA VIDA MODERNA.

DISTINCION, HIGIENE, CONFORT y ELEGANCIA.

**FLORES de PRAYIA**

El mejor jabón para el tocador y el baño.

**SCOTT'S**

El remedio que está dentro de todos los alcazules para que las afecciones PILDORAS PECTORALES del Dr. SCOTT (a base de Ioduro de yodina y yoduro de potasio)

**COMO UN RELOJ**

SIN DIETA. SIN MOLESTIAS SIN TRASTORNO ALGUNO PODRA REDUCIR SU INTENSIDAD PEREZOSO, TOMANDO LAS FAMOSAS TABLETAS

**"CRETOL"**

Cada tableta contiene: Feniltaleína: 0.05; Aína: 0.05; Ipec. 0.05; Belladona: 0.02; Ess Anisi: Cs.

EL LAXANTE-PURGANTE MAS ECONOMICO. SUAVE AGRAVABLE Y EFICAZ.

Dosis: Una tableta para laxante. Dos tabletas para purgante. VENTAS: En el país, el precio de \$ 4.40. La CAJA, EL SOBIRE de TRES TABL. EXTS: \$ 0.40.



## OPTICA ROTTER



## 31 — MOTORES, MAQUINARIAS Y ARTICULOS ELECTRICOS

HARNEROS (PLANCHAS perforadas) para agricultura, minas, molinería, gran existencia y sobre medida. Fabrica Looser, Cumming 861. 20-en.

CANTEADORA DE 60x250, endodamiento; escopadora de cadena y formón, sepilladora chica vendiendo. Libertad 1441. Nov. 30

PRENSAS HIDRAULICAS para fabricar baldosas, marcos, tapones y placas de diferentes dimensiones, a precios sin competencia. Función Grajales, calle Grajales 2548, Santiago. Nov. 29

MAQUINAS PARA BALDOSAS en perfecto estado, probadas. Moldes para tubos de cemento 0.30, 0.40, 0.50, 0.60, 0.125 y 0.075. Curvas 3" y 4". García Reyes 77. 30-nov.

MOLDURERA FAY-EGAN, buen estado, ocasión. Avda. Central 1205, frente Teatro San Miguel. 30-nov.

LA LOGICA DA LA RAZON! Para maquinarias de ocasión, "La Bolsa de Maquinarias Boliviana", J. A. Colvin y Co. Ltda. Teléfono 82368. Huérfanos 1225, casilla 13154. Damos facilidades de pago. Consultenlos. Dic. 18

## 32 — NEGOCIOS E INSTALACIONES, COMPRAVENTA.

FUENTES SODA, CAFETERAS Express, Loncheras bar, hoy funcionando, aquí, provincias. Facilidades de pago. Una fabrica.—R. Correa, Delicias 1737, teléfono 80596. Dic. 10

BALANZA DAYTON, BERKELEY, almacén, vendiendo ocasión. Arturo Prat 368. Nov. 29

TEATRO FUNCIONANDO EN barrio popular, con equipo doble sonoro de propiedad, se traspasa contrato largo, muy ventajoso, por disolución de sociedad. Capital: 120.000. Por carta, a A. R. C., casilla 2189, Santiago. Nov. 29

3.500 VENDO GRAN DEPÓSITO licore, central. Rosas 2885. 30-nov.

VENDO PENSION POR enfermedad de su dueña. Santa Isabel 8307.

PANADERIA CON HORNO chico, bien instalado, poco capital, se vende con facilidades de pago. Tratar: Cuevas 1112. Panadería Madrid. Dic. 2

URGENTE VENDO PANADERIA, lechería, dulcería, rodeado pasajes y fábricas. Ventas, 120. Chacabuco 80. Nov. 30

SE VENDE FUENTE DE SODA con buena clientela. Tratar: Amunátegui 436, de 130 a 3. 30-nov.

DE OCASION SE VENDE UN negocio puestos varios. Mapocho 2185.

INSTALACION PELUQUERIA Y casa vende Población, San Mauricio 5755, paradero 14. 30-nov.

POR COMPRA NEGOCIO A DONA Raquel Aravena Cisterna, ubicado en Irarrázaval 1070, no respondiendo compromisos antes 1.º de diciembre.—A. Mateluna. 30-nov.

VENDESE DEPOSITO LICOR, puesto varios anexo ravuela, Iquique, Franklin esq. Madrid N.º 339, frente Cancha Valdivieso. 30-nov.

VENDO FLORECIENTE INDUSTRIA, apropiada para señora. Utilidad líquida 3.500 mensuales. Doy a prueba. Delicias 1628. 29-nov.

## 33 — OPERARIOS Y OBREROS OFRECIDOS.

ENCERADOR. ME OFREZCO para encerrar teatros, oficinas y casas particulares, todo aseo en general, a ratos, al día o mensual, con buenas informaciones. Tratar: Rogelio Ugarte 1233, C. M. Teléfono N.º 68046. 30 Nov

## 34 — OPERARIOS Y OBREROS BUSCADOS.

MODISTA COMPETENTE, necesario. Morandé 646.

PLANTILLEROS COMPLETOS, necesario. Delicias 2180.

**E. ORCHARD FOX**  
ING. ELECTRICISTA  
**AUTORIZADO**  
INSTALACIONES  
ELECTRICAS  
DELICIAS 3510  
TEL. 60768

## 34 — OPERARIOS Y OBREROS BUSCADOS

ENCUADERNADOR COMPETENTE y con buenas recomendaciones, necesita Imprenta Estay, Bascuñán 457.

AYUDANTE CARPINTERO, necesario. Delicias 3577. Nov. 30

AYUDANTES ENCUADERNADORES literatura, necesario. Santa Isabel 419. Nov. 30

CORSETERAS Y SOSTENERAS necesita Estinje. Estado 273. 30-nov.

FABRICA DE CAJAS DE CARTON. Necesito costurera cajas. Rosas 937 interior. 30-nov.

NECESITO PELUQUERO CON herramienta. Chacabuco 735. 30-nov.

PUNTEADOR, ASENTADOR pestañas, aparadoras, sacador punteras inglés, necesario. — Fabrica Calzado, Colón 2349. 30-nov.

APRENDICES MARROQUINEROS, adelantados, necesarios. Bandera 425. 29-nov.

NECESITO CORTADORES DE cuero, niños envasar calzado. Arturo Prat 1441. 30-nov.

## 25 — OBJETOS Y ANIMALES PERDIDOS

EXTRAVIADA LIBRETA ahorros 55191. Nula, dado aviso. Agustín Peña Ramírez.

SE 100 DE GRATIFICACION, a quien dé noticias o devuelva un aparato médico perdido de un auto la noche del martes 17, en Estado frente al Teatro Imperio. Copiapo 771, teléfono 62196. Dic. 6

HABIENDOSE EXTRAVIADO mi póliza de seguro de vida 3833, del Club Militar, queda nula por haber dado el aviso correspondiente.—Florindo Reyes Mendoza. Nov. 30

HABIENDOSE EXTRAVIADO la Póliza de Seguro N.º 6779, de la Mutualidad de Carabineros, queda sin valor por haber dado el aviso correspondiente. 29-nov.

RUEGO QUIEN HAYA ENCONTRADO cartera con llaves, perdida en carro 36, devolverla a Ahumada 135. 28-nov.

HABIENDOSE EXTRAVIADO LAS libretas números 10823, 10931, 11165, 12232, 12233, 12234 de la Caja de Crédito Popular, quedan sin valor. 30-nov.

## 36 — PROPIEDADES VENDEN:

SE VENDE UNA CASA-CIudad, San Diego 1738, 16x60 metros. Tratar: Antonio Barros. Chacabuco 31. 26-dic.

VENDO CASITA DE OCASION, cinco piezas fuera de servicio, patio, parrón, etc. Tratar: Balmaceda 871. En la mañana y en la tarde. Nov. 30

\$ 220.000 CALLE RESIDENCIAL, Av. Pedro Valdivia, una cuadra Providencia, vendiendo sin intermediarios, chalet moderno recién construido, toda comodidad, 4 dormitorios, 2 piezas de baño, parquet, garage, jardín, dependencias. Exento contribuciones. Tratar: Coronel Dávila 102. Providencia. Nov. 30

\$ 48.000, ESPLENDIDO Local industria, Santa Elvira 432. Galpon 16x20, arrendado por contrato. Inversión 12 por ciento. Tratar: Abogado Barros, Teatinos 535. 30-nov.

PENAFLO, CASA QUINTA, vendiendo cerca Plaza Basterria 109. Teléfono 18. 3-dic.

VENDESE CHACRITA 2 HECTÁREAS, con buenas casas, cercado pueblo Maipú. Angamos 275. 28-nov.

SE VENDE UNA CASA QUINTA, Joaquín Pérez 4888. Tratar: Mapocho 2468. 3-dic.

45.000 CASA RECIENTE construida, vendiendo. Especial para extranjeros. San Vicente 1445. Nov. 30

CASA MODERNA VENDO, 6 piezas, arboleda, baño instalado. Facilidades, Esperanza 1041. 30-nov.

FANOR SANTIAGO, VENDE casas de 17.000 a 50.000, distintos barrios. Huérfanos 1235 oficina 1. Nov. 30

VENDO CASA DOS PISOS Avenida Portugal, renta \$ 1.450 mensual \$ 165.000; otra, un piso calle Dardignac precio \$ 38.000. Catedral 1289, oficina 1. 30-nov.

VENDO CASA ESQUINA BARROS con Catedral, \$ 18.000 al contado. Tratar: Chacabuco 60. 29-nov.

2.000 METROS TOTALMENTE cerrado, \$ 15.000 al contado, \$ 80 mensuales. Siembras, plantaciones, frutales y habitaciones. En San Bernardo. Tratar: Conferencia 1737. Santiago. 30-nov.

VENDO 3.000 METROS TERRENO, o por sitios, facilidades. Vivaceta 2196. 29-nov.

VENDO \$ 60.000 CASA 9 habitaciones, 600 metros. Dardignac 31. Tratar: O'Higgins 512. 29-nov.

SE VENDE CASA, SAN PEDRO 1788, \$ 11.000. 2-dic.

## MAQUINAS de COSE



Casa Falconi  
DELICIAS 2446.

## 36 — PROPIEDADES VENDEN:

42.000 REGIA CASA CARTAGENA, frente playa chica, dos pisos; produce temporada de verano \$ 6.000, vendiendo este precio por apuro.—Galería Alessandri N.º 2 (por Huérfanos).

58.000, 70.000, 75.000. CHALETS, bungalows, nuevos con quinillas, fuertes deudas. Calle Residencial Lo Vial, entrada Gran Avenida. Galería Alessandri N.º 2.

62.000. CASA SOLIDA, 7x90, toda comodidad, quinta, calle Manzana entrada.—Galería Alessandri N.º 2.

80.000. CASA UN PASO ALAMEDA por Esperanza, muy cómoda, deuda Caja 42.000, facilidades saldo. Galería Alessandri N.º 2.

120.000. REGIO CHALET 4 dormitorios, living, comedor, baño instalado, jardines, arboleda frutal, construcción sólida. Deuda Caja 70.000.—Galería Alessandri N.º 2.

120.000. PROPIEDAD de renta, compuesta de 5 casas, 2 grandes a la calle y 3 adentro, mas chicas, barrio Independencia, 4 cuartos Estación Mapocho. Producen 12%. Vendo por apuro.—Galería Alessandri N.º 2.

\$ 140.000. REGIO CHALET, moderno, 4 dormitorios, sala, arboleda frutal. Deuda: 14.000. Ubicado entrada Avenida Apoquindo. Galería Alessandri N.º 2.

150.000. COMODO CHALET, quinta, Av. Lyon cerca Avda. Balmaceda, 4 dormitorios, sala, baño instalada. Deuda Caja 60.000, superficie 20x50. Galería Alessandri N.º 2.

165.000. REGIO CHALET, LOS Leones, calle Canelo, con calefacción central, mucha comodidad. Deuda Caja 35.000, facilidades saldo.—Galería Alessandri N.º 2.

550.000. GRAN PROPIEDAD de renta frente Estación Mapocho, compuesta de 6 almancen completamente arrendados. Con la urbanización se abrirá una avenida por el lado, tocándole solo un metro de terreno; produce 55.000.—Deuda \$ 112.000, Galería Alessandri N.º 2 (por Huérfanos).

ALFONSO VAZQUEZ N.  
BANDERA 345. Of. 9  
TELÉFONO 87128

6.350 FACIL PAGO, PLACER, dos pisos, alcantarillado, 12 por 26.—Vásquez, Bandera 345

12.000, 6.000 CONTRATO, RESTO mensual, 32x72, esquina, dos pisos seis piezas inconclusas, árboles frutales. Domingo Santa María.—Vásquez.

8.000 AVENIDA AMERICA, 13 por 50, dos piezas, parrón, árboles frutales, cerca Gran Avenida.—Vásquez, Bandera 345, teléfono 87128.

9.000 CONTRATO, DEBE Caja de Habitación, pago mensual. Fermín Vivaceta esquina, 16x53, dos piezas, galpon, agua, luz, pozo séptico.—Vásquez.

EXIJA:  
**Papaya**  
**Brochway**  
ES LA MEJOR  
TELÉF. 61833.

8.200 LO OVALLE, A 250 metros, 12x50.—Arroyo, Teatinos 370, sexto piso oficina 614.

10.640 LA CISTERNA, CASA con sitio, 1.350 deuda.—Arroyo.

12.000 LO OVALLE, ESQUINA, 15x50, sitio bien plantado.—Arroyo.

13.000 LO OVALLE, FACHADA ladrillo, 12x50.—Arroyo.

13.000 PARADERO 14, A 100 metros camino San Bernardo, 12x60.—Arroyo.

16.000 LO OVALLE, DOS PIEZAS, 20x50, parrón, frutales 4.630.—Arroyo.

18.000 BARRIO ESTACION, esquina, sitio.—Arroyo.

22.000 THOMPSON, A UNA cuadra Avenida Latorre, buena casa.—Arroyo.

36.000 BARRIO ESTACION, casa ladrillo, todo servicio, 4 piezas.—Arroyo.

36.000 LO OVALLE, CUATRO piezas, 34x50.—Arroyo.

37.000 PLACER CERCA MATADERO, estuada, seis piezas, dependencias, 5.000 deuda.—Arroyo.

Dr. MARTINEZ VILCHES  
Oídos, Nariz y Garganta.  
Teléfono 89845. Ahumada 35.  
Dic. 24

Dr. RICARDO ROJAS  
NARVAEZ  
Urinarias, Sífilis. Teléfono 61181. Merced 327. 6 a 8 P. M.  
Dic. 9

DOCTOR CASTAÑON  
Pulmón, 4-5. Agustinas N.º 1269. Edif. "LA NACION" 4.º piso. Teléf. 82222 y 61979.  
N.º.

Dr. HUMBERTO VERDUGO  
Cirujía  
Providencia 2237. Teléfono 43555. Consulta: 3 a 5.  
31-dic.

Dr. BUNSTER  
Jefe Clínica Ginecológica Universitaria. Ginecología. Partos. Nataniel 138. Teléfono 83476.  
9 Dic.

DOCTOR JIRON  
Cirujía, Ginecología. Castro 29. Teléfono 80214.  
Dic. 9

## 36 — PROPIEDADES VENDEN:

15.000, 10.000 CONTADO, RESTO ocho pesos mensuales. Casa de la Habitación, Lo Vial, sitio 10x25.—Vásquez.

47.000, 700 CONTADO, RESTO 75 mensuales, dos piezas, 8,36 x 43,50, cerca Gran Avenida.—Vásquez.

2.700, 1.000 CONTADO, RESTO ocho pesos mensuales. Casa de la Habitación, Lo Vial, sitio 10x25.—Vásquez.

18.000, 13.000 CONTADO, Teniente Ponce 68, Negrete, 12 por 50 siete piezas, galpon, agua, luz, arboleda frutal. Prestase para negocio.—Vásquez.

14.900 GERMAN RIESCO cerca San Pablo, cinco piezas ladrillos, 14x30, agua, luz, parrón.—Vásquez.

17.000 ARICA 3456, CINCO piezas, fachada ladrillos, todo servicio, media cuadra Borja, Estación Alameda.—Vásquez, Bandera 345.

27.000 NUSOA, 10x80, CUATRO piezas, baño, cocina, dos cuartos, arboleda, naranjos, parrones, cuatro cuartos Irarrazaval.—Vásquez.

35.000 MIGUEL CLARO, Providencia, debe Banco Hipotecario, 8,60x56, seis piezas dos baños, quinta frutal.—Vásquez, Bandera 345, teléfono 87128. Nov. 29

36 — PROPIEDADES VENDEN:

BUNGALOW O CHALET, Alrededor Avenida Bilbao, sólido, bien conservado, hasta \$ 80.000 contado. Negocio rápido. Galería Alessandri N.º 2. Teléfono 65287. 30 nov.

SITIOS, CASITAS HASTA \$ 15.000 compro en cualquier barrio. Casilla 13268. Dic. 2

FANOR SANTIAGO, COMPRO propiedades. Huérfanos 1235, oficina 1. Nov. 30

38 — PRODUCTOS MEDICINALES Y DROGAS

ENFERMEDADES SECRETAS de la mujer!!! Leucorrea (Flores Blancas), catarro vaginal, infecciones uterinas, se combaten ventajosamente con lavados de "MICROGENIL KELLER". Util inflamaciones ardientes, escores órganos genitales. Uso fácil, discreto. No mancha. Base: Trioximetileno. Pidase Farmacias. 30 Nov

AGOTAMIENTO NERVIOSO!!! Decaimiento físico, cerebro cansado, falta sueño pérdida memoria, debilitamiento sexual. Tónico reconstituyente "Cerebro". Base: Fosforo, fierro, calcio. 8 Dic

GONORREAS RECIENTES! antiguas, rebeldes, estrecheces urinarias, dolores vejiga. Curan "Globulos Pésicos". Base: Cúbeba, hexametileno-tetramina. 8 Dic

IMPOTENCIA SEXUAL!!! debilidad nerviosa, agotamiento prematuro, pérdida memoria, tomes "NEUROCEBRO". Reconstituyente vigorizador. Aumenta la fuerza sexual, la energía nerviosa y cerebral. Contiene Magnesio, Fosforo. Pidase farmacias surtidas. 30 Nov

DEPURE SU SANGRE!!! Evite granos, manchas, ronchas del cuerpo. PURIFICOL. KELLER (no contiene Mercuro). Indicado enfermedades crónicas, heridas rebeldes, afecciones reumáticas, etc.—Base: docos vegetales. Pidase Farmacias surtidas. 30 Nov

GONORREAS, BLENNORRAGIAS crónicas (antiguas), rebeldes, se combaten rápidamente sin lavados, peligros ni molestias, con los legítimos SELLOS WONDER, antiséptico, microbicida, vias urinarias. Base: Balsámicos. Cuidese imitaciones baratas. 30 Nov

"CLINICA FISIOTERAPICA" García Reyes 730. Tratamientos naturales para todas las enfermedades. Especialmente sífilis y gonorrea. Dic. 6

ARROYO y CIA.  
TEATINOS 370.  
6.º PISO OF. 614.

8.200 LO OVALLE, A 250 metros, 12x50.—Arroyo, Teatinos 370, sexto piso oficina 614.

10.640 LA CISTERNA, CASA con sitio, 1.350 deuda.—Arroyo.

12.000 LO OVALLE, ESQUINA, 15x50, sitio bien plantado.—Arroyo.

13.000 LO OVALLE, FACHADA ladrillo, 12x50.—Arroyo.

13.000 PARADERO 14, A 100 metros camino San Bernardo, 12x60.—Arroyo.

16.000 LO OVALLE, DOS PIEZAS, 20x50, parrón, frutales 4.630.—Arroyo.

18.000 BARRIO ESTACION, esquina, sitio.—Arroyo.

22.000 THOMPSON, A UNA cuadra Avenida Latorre, buena casa.—Arroyo.

36.000 BARRIO ESTACION, casa ladrillo, todo servicio, 4 piezas.—Arroyo.

36.000 LO OVALLE, CUATRO piezas, 34x50.—Arroyo.

37.000 PLACER CERCA MATADERO, estuada, seis piezas, dependencias, 5.000 deuda.—Arroyo.

Dr. MARTINEZ VILCHES  
Oídos, Nariz y Garganta.  
Teléfono 89845. Ahumada 35.  
Dic. 24

Dr. RICARDO ROJAS  
NARVAEZ  
Urinarias, Sífilis. Teléfono 61181. Merced 327. 6 a 8 P. M.  
Dic. 9

DOCTOR CASTAÑON  
Pulmón, 4-5. Agustinas N.º 1269. Edif. "LA NACION" 4.º piso. Teléf. 82222 y 61979.  
N.º.

Dr. HUMBERTO VERDUGO  
Cirujía  
Providencia 2237. Teléfono 43555. Consulta: 3 a 5.  
31-dic.

Dr. BUNSTER  
Jefe Clínica Ginecológica Universitaria. Ginecología. Partos. Nataniel 138. Teléfono 83476.  
9 Dic.

DOCTOR JIRON  
Cirujía, Ginecología. Castro 29. Teléfono 80214.  
Dic. 9

## 36 — PROPIEDADES VENDEN:

42.600 LA CISTERNA, A 300 metros, 25x30, cuatro piezas, local, sitio plantado, parrón, 7,423 deuda.—Arroyo.

69.000 AVENIDA CHILE, DOS cuartos Recoleta, 33x90, tres casas.—Arroyo.

80.000 GENERAL KORNER, Providencia, chalet dos pisos, una casita Bilbao, 20.000 deuda.—Arroyo.

110.000 SANTA ROSA, DOS pisos, cinco dormitorios cada piso, salón, comedor, etc., 30.000 deuda.—Arroyo.

150.000 SANTA ISABEL CERCA Vicuña Mackenna, cité cuatro casas calle, seis interiores, buena renta.—Arroyo.

180.000 NUSOA CERCA Avenida Holanda, chalet dos pisos, cinco dormitorios, hall, etc., 50.000 deuda, 2.000 metros.—Arroyo.

\$ 50 METRO, SITIO CON edificio, NUSOA, Avenida Central, cuatro cuartos, 1.490 metros.—Arroyo.

CARTAGENA, CINCO SITIOS 10x35, tres cuartos Playa Grande, facilidades.—Arroyo, Teatinos 370, sexto piso, oficina 614. Nov. 29

27 — PROPIEDADES COMPRAEN.

BUNGALOW O CHALET, Alrededor Avenida Bilbao, sólido, bien conservado, hasta \$ 80.000 contado. Negocio rápido. Galería Alessandri N.º 2. Teléfono 65287. 30 nov.

SITIOS, CASITAS HASTA \$ 15.000 compro en cualquier barrio. Casilla 13268. Dic. 2

FANOR SANTIAGO, COMPRO propiedades. Huérfanos 1235, oficina 1. Nov. 30

38 — PRODUCTOS MEDICINALES Y DROGAS

ENFERMEDADES SECRETAS de la mujer!!! Leucorrea (Flores Blancas), catarro vaginal, infecciones uterinas, se combaten ventajosamente con lavados de "MICROGENIL KELLER". Util inflamaciones ardientes, escores órganos genitales. Uso fácil, discreto. No mancha. Base: Trioximetileno. Pidase Farmacias. 30 Nov

AGOTAMIENTO NERVIOSO!!! Decaimiento físico, cerebro cansado, falta sueño pérdida memoria, debilitamiento sexual. Tónico reconstituyente "Cerebro". Base: Fosforo, fierro, calcio. 8 Dic

GONORREAS RECIENTES! antiguas, rebeldes, estrecheces urinarias, dolores vejiga. Curan "Globulos Pésicos". Base: Cúbeba, hexametileno-tetramina. 8 Dic

IMPOTENCIA SEXUAL!!! debilidad nerviosa, agotamiento prematuro, pérdida memoria, tomes "NEUROCEBRO". Reconstituyente vigorizador. Aumenta la fuerza sexual, la energía nerviosa y cerebral. Contiene Magnesio, Fosforo. Pidase farmacias surtidas. 30 Nov

DEPURE SU SANGRE!!! Evite granos, manchas, ronchas del cuerpo. PURIFICOL. KELLER (no contiene Mercuro). Indicado enfermedades crónicas, heridas rebeldes, afecciones reumáticas, etc.—Base: docos vegetales. Pidase Farmacias surtidas. 30 Nov

GONORREAS, BLENNORRAGIAS crónicas (antiguas), rebeldes, se combaten rápidamente sin lavados, peligros ni molestias, con los legítimos SELLOS WONDER, antiséptico, microbicida, vias urinarias. Base: Balsámicos. Cuidese imitaciones baratas. 30 Nov



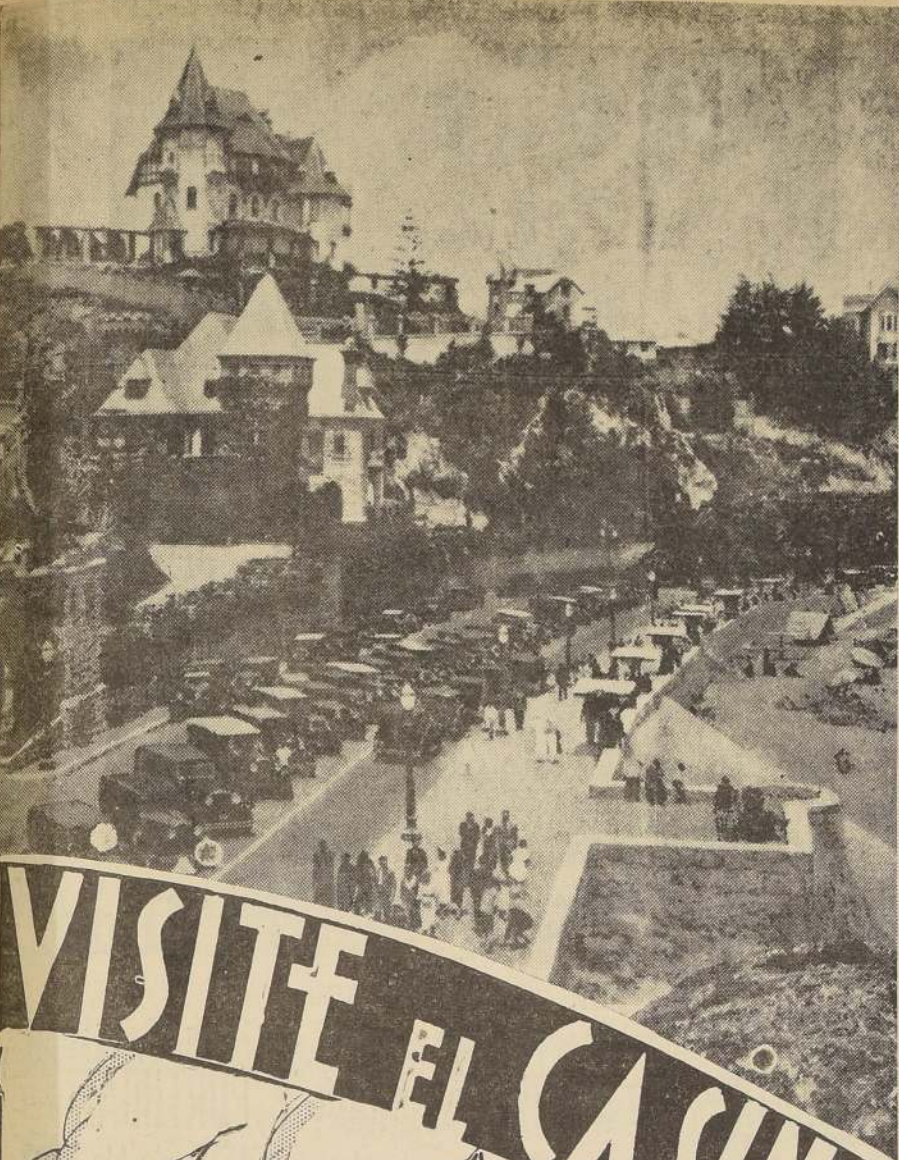

# VISITE EL CASINO MUNICIPAL DE VIÑA DEL MAR

Sitio de descanso, de diversión, de recreo con todos los atractivos y comodidades de la vida moderna, VIÑA DEL MAR se ha convertido en la Riviera del Pacífico, y la gran afluencia del mundo social comienza en Diciembre.

Como todos los años, el centro de mayor atracción es el espléndido Casino Municipal, alrededor del cual giran todas las reuniones sociales.

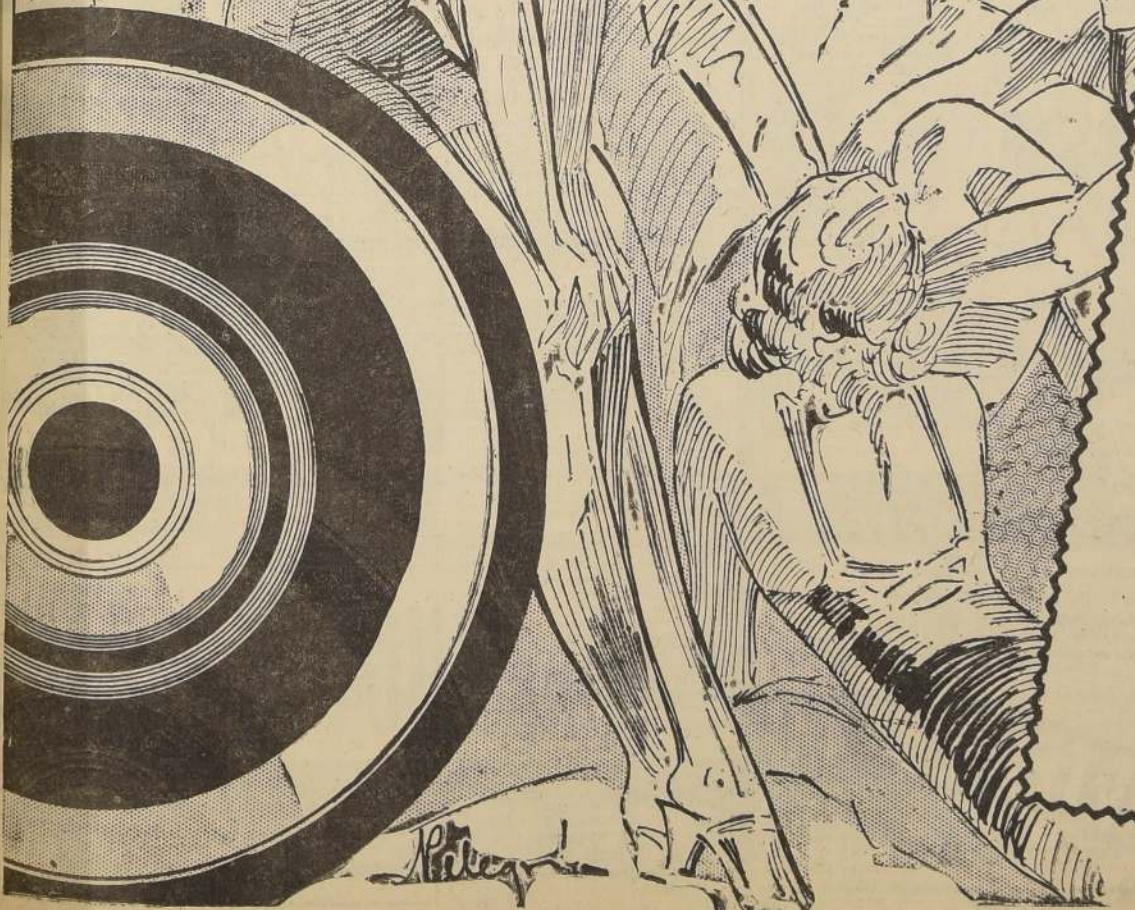





Don Patricio Morandé Franzoy, distinguido miembro de nuestra sociedad, cuyos funerales se efectuaron privadamente, ayer.

**LA SEÑORA ROMELIA FIGUEROA DE FERNANDEZ.**

A la una de la madrugada de hoy dejó de existir, en nuestra ciudad, la señora Romelia Figueroa de Fernández.

El fallecimiento de la señora Figueroa de Fernández, enluta a la familia del difunto don Raúl Figueroa, de quien era hermana.

Sus funerales se efectuarán a las 16 horas de mañana, pariendo el cortejo desde Macul N.º 2037, en dirección al Cementerio General.

**Boletín Meteorológico de la Fuerza Aérea**

Válido hasta las 24 horas, del 29 de noviembre de 1936

**RUTA SANTIAGO - ARIACA.** Mejorarán las condiciones atmosféricas para el tráfico aéreo. Disminuirá la nebulosidad matutina en el interior, mejorando la visibilidad. Persistirán los nubosidad matutinas en el litoral Norte y Central. Vientos moderados del Suroeste en superficie durante la tarde. Sobre 2.500 m. altitud, vientos del Noroeste moderados.

**RUTA CORDILLERA.** Continuará variable, nuboso Cordillera Central. Granda banca de Cumulus Nimbus en la tarde, de 1.300 a 4.000 m. de altitud. Vientos fuertes del Pacífico, en la tarde, hasta 3.500 m. Sobre las montañas, Noroeste a 4.000 m.

**RUTA SANTIAGO - P. MONTT.** La nebulosidad tiende a disminuir. Predominarán nubes con-

**VIAJEROS.**

Via Panamá: De Cristóbal: Harper Sibley, Alberto Fontbona y William Chaplin.

De Lima: Roberto Urdaneta Arbelaez, señor Smith, señor Slansky y señor Wilhelm Spany.

De Guayaquil: señor Law ringer.

De Buenos Aires: Señores John Stahl, Leopoldo Lewi, Oscar Lavin, Henderick I. Yolles, Brown Harriman, Russell Ervin, Adolfo Weintel, señora Annie Nicolajsen, Charles Richardson, Gordon Keri Franz Bauer, Finn Schlegel, Richard Hultgren y Har. Farwell.

De Mendoza: señores Najib Nandasy y J. G. Ross.

A Antofagasta, se dirigen, en el vapor "Orazio", don Jorge Sabioncello G. y su esposa señora Raquel Harris Larrain de Sabioncello.

En avión de la Línea Aérea Nacional se dirigieron ayer al norte los señores:

Alfredo Achurra, Irma Saavedra, Víctor Valdés, Ramón Royo, Oscar Chanks, Isabel de Valdés, Manuel Irarrázaval, Eduardo Alessandri, Ismael Tocornal, Urbano Mena, Enrique Villagrán, Aurelio Celedón y Federico Bock.

Por el nocturno regresaron ayer a Concepción el Tesorero Provincial de esa, don Manuel Maldonado Brandt, y señora Mercedes Grez Correa de Maldonado.

A Cristóbal señor Frederick L. Ball y señora Lulla M. Ball.

**Matrimonio Castellón Eyzaguirre-Suárez de Ramón**



Señorita Alicia Suárez de Ramón, cuyo matrimonio con don Juan Castellón Eyzaguirre será bendecido hoy a las 12 en la Iglesia de las Agustinas.

Padrinos de la novia serán don Julio Suárez Álvarez y la señora Dolores de Ramón de Suárez, y del novio don Carlos Eyzaguirre Gormas y la señora Sara Eyzaguirre de Castellón.

**EN EL CLUB DE SEÑORAS.**

Hoy a las 2.30, matinee para mayores y menores con el programa que sigue: "Un par de gitanos", por los bufos Laurel y Hardy; "Mi marido es muy débil", cinta de original argumento, interpretada por Charles Butterworth y Una Merkel, en 7 actos; "El gran gallo", la me-

jor creación de la pandilla. Tarde 6.15 y noche 9.45, funciones con programa doble: "La provincianita", producción Metro Goldwyn Mayer interpretada por la pareja Robert Taylor y Janet Gaynor; "Baccará", creación de Marcelle Chantal. Las entradas para esta función son numeradas y están en venta desde las 10 horas.

**MUSICA**

**HOY HABRA UNA IMPORTANTE PRESENTACION DE ALUMNOS EN EL CONSERVATORIO**

Esta tarde, a las 18 horas, en punto se verifica una importante

**LILA CERDA EN "LA SERVA PADRONA"**

Por un motivo involuntario y perfectamente ajeno a nuestras intenciones, se omitió ayer el nombre de la conocida soprano Lila Cerdá en la información que publicamos acerca del estreno de la ópera de Pergolesi "La serva padrona", cuyo papel protagonista estuvo a su cargo y en el que demostró gran talento instrumental y vocal. Mediante las notas de su delicado registro toda la belleza de timbres que ahora su garganta.

Damos estas explicaciones como un justo reparo a tan lamentable error, como decimos, involuntario.

**BOITE A JOUJOUX DE DEBUSSY**

PRESENTARÁN ANDRÉE HASSE Y ELSA MARTIN.

Pocas temporadas como la de presente año han contado con un gran número de conciertos, óperas y espectáculos musicales de intrínseco valor musical, logrando mantener el interés, siempre entusiasta del público. A todo esto debemos agregar el anuncio de "Boite a Joujoux" de Debussy, ballet que se representa en los principales escenarios europeos y que tanto por el sentido del poético romanesco de que está compuesto el argumento, al igual que por la simplicidad emotiva de la música y de la orquestación, es una de las obras que reflejan mejor la calidad musical de Debussy. Andrée Hass y Elsa Martin, dos nombres que gozan de un vasto prestigio en los círculos musicales han sabido rodearse de los mejores elementos que se encuentran entre nosotros para presentar este ballet con toda propiedad consultando todas las exigencias de decorados, realzados con un auténtico espíritu moderno. En otras ediciones daremos detalles acerca de "Boite a Joujoux" (canta de jugueta) que ha de obtener un franco éxito.

**FRA DIAVOLO EN EL MUNICIPAL**

Gran interés existe entre todos los amantes de la ópera por el próximo estreno de la producción de Auber, intitulada "Fra Diavolo" que hará la Compañía Lírica Nacional. La comisión nombrada por la Municipalidad, ha supervisado los ensayos de esta obra que hace muchos años que no se da en Chile, y se ha manifestado entusiasmada por el grado de preparación a que han llegado los cantantes que en ella actuarán y entre los cuales figuran destacados valores del teatro lírico nacional.

**Señoras...**

Sombreros últimos modelos, de suprema elegancia, en blanco y color, rebajados encontrará Ud. en la

**CASA HUGO S. DOMINGO 973 (FRENTE A LA BOMBA)**

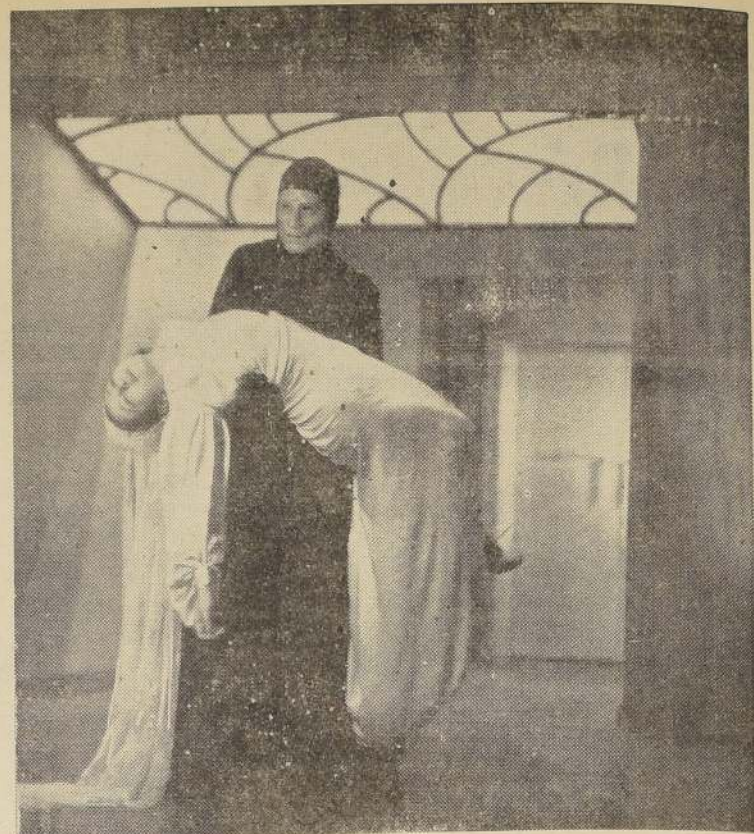

**"El Misterio del Rostro Pálido"**

POR CARLOS VILLARIAS

**SE ESTRENA EL MIERCOLES EN LOS TEATROS FRANKLIN, ALAMEDA Y PORTUGAL**

La película más escalofriante y sensacional que se ha producido hasta la fecha.

La obra de todas las emociones, la película siniestra, extraña y sensacional, el drama de las inmensas truculencias, de los pavores monstruosos y de las macabras visiones, la película que hará gritar a todo el mundo, que encierra misterios pavorosos y situaciones escalofriantes.

**ESCUELA NAVAL**

CONCURSO DE ADMISION PARA CADETES

Llámanse a concurso de admisión para ocupar 53 vacantes de cadetes, distribuidas en las siguientes cursos y ramas:

1.º	Curso Especiales	80
1.º	Artilleros de Costa	10
1.º	Ingenieros	10
1.º	Aviadores	8
2.º	Aviadores	10

Los cadetes que opten por la rama de aviadores, serán destinados a la Escuela de Aviación Nacional a su ingreso a la Escuela Naval.

Los interesados en admisión deberán entregar a la Escuela Naval, antes del 15 de Enero de 1937, acompañados de los documentos que interesan el Proyecto de Admisión, el que puede solicitarse a la Dirección de la Escuela Naval.

Los candidatos que sean de TALCA al Norte, darán examen en VALPARAISO, el lunes 1.º de Febrero 1937; y los comprendidos de TALCA inclusive al Sur, lo harán en TALCAHUANO, el lunes 8 de Febrero 1937.

LA DIRECCION

**USE Y RECOMIENDE LAS INSUPERABLES ANILINAS L'IRIS SON LAS MAS SEGURAS PARA TENER EN CASA. PIDALAS POR SU NOMBRE: ANILINAS L'IRIS**

**SEDERIAS "Fábricas Textiles"**

¿Quiere Ud. economizar dinero? Pues, visítenos en

**21 DE MAYO 769**

Todas nuestras Sedas no admiten competencia. Como prueba ofrecemos a Ud. Mongol a \$ 10.50.— Popelinas Sedas \$ 16.80

**769 --- 21 DE MAYO --- 769**

**FABRICANTES DE CASIMIRES**

PARA SUS APRESTOS, DIRIGIRSE A

**ROSAS 1240**

Se reaprestan, también, casimires teñidos en plaza.

**CUENTAS CLARAS**

**1 ALIVIO POR \$0.40**

**3 ALIVIOLES (EN UN SOBRE) POR \$1.00**

CADA TABLETA CONTIENE: Acetilparamidofenol: 0.15 Gr. Metilteobromina: 0.25 Gr. Eter Salicilático: 0.40 Gr.

**TEATROS Y CINES**

**TRES OPERETAS DISTINTAS OFRECEN HOY EL ESMERALDA**

En el día de hoy la Compañía de Operetas que actúa con aceptación del público en el Teatro Esmeralda, hará un gran esfuerzo como es el que significa cambiar tres veces el decorado, y ofrecer a títulos diferentes en las tres funciones que hará: "Mariposas azules", en la matinee a precios rebajados, de tres pesos platea; "La Princesa de las Czaras" por Adriana Soler y Gozávez, en la vespertina, y "La casa de las tres niñas" por Teresina Cesare, Arturo Gozávez y Reboredo.

**CINCO ESTRELLAS. TRES CANCIONES. NUMEROSOS BAILES**

**DICK POWELL, RUBY KEELER, JACK OAKIE, JOAN BLONDELL, LOUISA FAYENDA.**

EN LA DELICIOSA COMEDIA MUSICAL

**La MODISTILLA**

(Aprobada sólo para mayores de 15 años).

Además la formidable cinta nacional

**NIEVE Y SOL EN CHILE.**

El deporte del ski. La cordillera desde Santiago a Osorno. Producción de Egidio Helas.

**MARTES CENTRAL**

Warner First National. Localidades en venta.

**PELICULAS DE EXITO**

**MATINEE T. RECOLETA**

(Menores)

Programa cuádruple

**Ricitos de Oro** por SHIRLEY TEMPLE

**La Flecha**

**del Terror**

**La Ley de las Praderas**

Programa cómico

**6.30 --- HOY --- 9.30**

**NO ME OLVIDE POR EL TENOR BENIAMINO GIGLI**

**ADEMA'S**

**La MUJER del PUERTO** POR ANDREA PALMA

(SOLO P. MAYORES NO REC. P. STU)

**HOY BOLIVAR 6.15-9.15**

Grandes funciones sociales con monumentales programas dobles.

**"LA PROVINCIANITA"**

MATINEE, 2.20 P. M.

**HISTORIA DE 2 CIUDADES,** por RONALD COLMAN.

**IMPERIO SUBMARINO,** 3.ª función.

Y ADEMAS UN REGIO PROGRAMMA COMICO.

POR JANET GAYNOR y ROBERT TAYLOR

**"INFAMIA"**

POR MIRIAM HOPKINS.

(sólo para mayores; no rec. p. señoras)

**EN EL POLITEAMA Y O'HIGGINS**

En las funciones populares de mañana lunes hacen su despedida en el "Politeama" los artistas españoles que forman el aplaudido espectáculo del Conjunto Típico "La Giraldita", que ha obtenido éxitos entre el público del sector Estación Alameda.

En el "O'Higgins" también se despide la conquinista norteamericana Tini Griffith, calificada y risona más gorda del mundo, participando en el programa de despedida el Trío Coombiano Hermanos Contreras, el humorista criollo Verdejo, la Orquesta Jazz del maestro Rosta y otros apreciados el mentos artísticos.

**CONJUNTO TIPICO DE GUITARRAS**

Desde hace algunos días se encuentra en Santiago, el Conjunto Típico de Guitarras "María Elena", que encabeza el conocido artista antofagastino, Sr. Juan Videla Carvajal, y que, como su nombre lo indica, lo constituye un sexteto de esforzados muchachos de aquel Centro salitrero.

Este conjunto artístico-musical, a quien ya el público santiaguino ha escuchado por las Radios "Cooperativa Vitalicia" y "Radio Pacifico", debutará posiblemente en uno de los acros de escenarios de la Empresa Chilena "Ondino", ya que sabemos que el antiguo y conocido empresario teatral, don Enrique Venturino, se ha propuesto ayudar a este grupo de artista que ha querido dar a conocer a la capital los aires de la pampa. Llámala la atención el hecho de

**T. COMEDIE**

DIRECCION: SIEGMUNDO MENY

**CIA. NACIONAL DE COMEDIE**

**ALEJANDRO FLORES**

MARIA LLOPALT 1.ª Actriz.

CONCHA BUSON Actriz de carácter.

ORLANDO CASTILLO Actor cómico.

JORGE QUINTERO Actor de carácter.

**HOY**

MATINEE 3 P. M. — (SUCCES)

**Así es la Vida**

Plateas 4.60 — Balcon 2.40

Paraiso 1.20

VERMOUTH 6.30 — NOCHE 9.15

El gran éxito cómico

**PELUCHE**

Localidades numeradas en venta para las 3 funciones desde las 10 A. M. Plateas para la vespertina, agotadas.



**AVENIDA 10 de JULIO HOY IMPERIO HOY HOLLYWOOD CHILE**

V. MACKENNA 624 DIEZ de JULIO N° 319 LARRAZAVAL N° 2900 RECOLETA Esq. AV. CHILE

ESPECIAL 6.30	NOCHE 9.30	ESPECIAL 6.30	NOCHE 9.30	ESPECIAL 6.30	NOCHE 9.30
<b>EL DR. SOCRATES</b> por PAUL MONT (Sólo para mayores de 15 años) MATINEE A LAS 2.30 (PARA MAYORES Y MENORES) LA PEQUEÑA DICTADORA LA LEY DE LA PRADERA 3.ª función y cómicas	<b>CORAZONES</b> por Dick Powell y Marion Davies (Sólo para mayores de 15 años) MATINEE A LAS 2.30 (PARA MAYORES Y MENORES) ESTRELLITA DEL FARO EL SOLDADO PROFESIONAL LA MONTAÑA MISTERIOSA final.	<b>MATINEE DOBLE PARA MENORES A LAS 3 P. M.</b> 1. — Maravillas del Mundo, descriptiva. 2. — La Compara de Buddy, dibujos. 3. — Phil Spitalny y su orquesta. 4. — Es difícil elegir, cómico. 5. — Noticiero Universal, sensacional. 6. — El Viejo Verde, en colores. 7. — Warner, presenta la comedia de enorme histeria: <b>EL PAYASO DEL CIRCO</b> por JOE E. BROWN	<b>ESPECIAL 6.30</b> PRIMERA PARTE 1. — Espías, comedia cómica. 2. — Phil Spitalny y su orquesta. 3. — La Caprichosa, sinopsis. 4. — Noticiero Universal. <b>NOCHE 10 P. M.</b> SEGUNDA PARTE 5. — Warner, presenta la estupenda comedia para adultos y menores: <b>DURO Y A LA CABEZA</b> por JAMES CAGNEY y PATRICIA ELLIS	<b>ESPECIAL 6.30</b> Programa Doble (Sólo para mayores de 15 años): <b>CORAZONES</b> por DICK POWELL <b>DIVIDIDOS</b> INTRIGA CHINA MATINEE A LAS 2.30 (PARA MAYORES Y MENORES) GUERRA SIN CUARTEL EL TIGRE SATAN LA LEY DE LA PRADERA 1.ª función	<b>ESPECIAL 6.30</b> Programa Doble (Sólo para mayores de 15 años): <b>CORAZONES</b> por DICK POWELL <b>DIVIDIDOS</b> INTRIGA CHINA MATINEE A LAS 2.30 (PARA MAYORES Y MENORES) GUERRA SIN CUARTEL EL TIGRE SATAN LA LEY DE LA PRADERA 1.ª función

Todos los hombres sin distinción de clase o religión, deben ver este film magistral que es la más emocionante página de la Historia de nuestro mundo.

**GOLGOTHA** MARTES 1º BAQUEDANO

LEO-FILM

**Actualidades "La Nación"**

Las actualidades N.ºs 1 y 2 de "La Nación" están exhibiéndose en Valdivia, Temuco y Osorno.

**"PUMA FILM"**

TELEF. 84171.

**"ASI ES LA VIDA" Y "PELUCHE" DA HOY FLORES**

Tres grandes funciones anunciadas para hoy la Compañía Nacional de Comedias de Alejandro Flores. En matinee se dará la magnífica comedia de Maltzi y Lindner, "Así es la vida", que acaba de estrenarse en un simpático éxito.

En vespertina y noche, se dará la divertidísima comedia "Peluche" de Jean de L'Étré, que ha gustado y que hace reír.

La labor de Flores, María Florent, Emperatriz Carvajal, Concha Baeza, Rafael Fontaura y Castillo es brillante.

Para la semana que se inicia Alejandro Flores anuncia al estreno absoluto de la hermosa comedia de Camargo, "Dios se lo pague", que se está dando con éxito en Buenos Aires. Esta obra ha sido ensayada con todo cariño por los excelentes capitaneos Flores y está llamada a constituir un éxito. Otro estreno de importancia es la comedia "Una gamba detrás de la puerta", que ha sido juzgada por la prensa extranjera como uno de los mejores aciertos del teatro moderno.

**MARTHA DE LOS RIOS EN EL T. CARRERA**

Mucho mejor de lo que se esperaba ha sido el espectáculo de música americana que nos ha traído, desde la República Argentina, la gentil cantante folklorista, transandina Martha de los Ríos, que con sus cuatro guitarristas que ilustran musicalmente las expresiones verbales de ella, ha logrado entusiasmar al público de la sala de la Avenida B. O'Higgins.

Hoy en las tres funciones se hará presente al público esta excelente cantante de la mejor música de nuestra América.

**EL CIRCO INTERNACIONAL DE FIERAS**

La primera parte del numeroso contingente del gran Circo

**SPLENDID \$5. \$3.40 \$2. HOY**

EL MAS INTENSO Y ARREBATADOR DRAMA DE TERNURA SIN IGUAL, E INDISCUTIBLEMENTE

**LOS PECADOS DE LOS HOMBRES** LA MEJOR PELICULA DE LA SEMANA (MAYORES Y MENORES). POR JEAN HERSHOLT

MAÑANA LUNES DE MODA \$3.40 y \$2. "EL GATO MONTES"

**GRAN MATINEE A LAS 2.30**

**CARRERA**

Regalo de pelotas de fútbol y Guantes de box.

¡Cus, cus, cus... al Carrera va!

Y aún sin sombrero llegará primero.

**PESCADOR PESCA DO** POR JOJO, por Lau rel y Hardy.

**EL HERMANO PERRO**, por Jackie Cooper y Rintintín.

**LA LEY DE LA PRADERA** e IMPERIO SUBMARINO.

**GRAN MATINEE RECORD 3 PM**

DE ESTE TEATRO. (MAYORES Y MENORES)

**POBRE NIÑA RICA** POR SHIRLEY TEMPLE

**UN PAR DE GITANOS** por LAUREL HARDI

\$3.40 \$2.30 \$1.00 NINOS ENTRADA GENERAL \$2.

Especial. .... 6.45

Noche. .... 9.45

**Los Pecados de los Hombres**

Y LA GENIAL INTERPRETE DE LA CANCION CRIOLLA:

**MARTA DE LOS RIOS**

Y SU CONJUNTO DE GUITARRAS.

**"LOCURA DE AMOR", "EN FLANDES SE HA PUESTO EL SOL" Y "SIETE MUJERES", HOY EN EL MUNICIPAL**

Un verdadero suceso constituyó anoche en el Municipal el estreno de la hermosa producción, en verso de Eduardo Marquina, "En Flandes se ha puesto el Sol", con motivo de encontrarse presente el público selecto que dio lugar al Municipal tributo una hermosa ovación que se prolongó por largos minutos, cuando el eminente dramaturgo apareció en escena para dirigir la palabra. La versión que vimos anoche de "En Flandes se ha puesto el Sol", es lo más acabado que se ha dado hasta ahora en Chile. La labor de María Guerrero, de F.

gusta más. Esta comedia dramática se presta para que todo el personal femenino que acompaña a María Guerrero, haga una labor brillante. Para mañana lunes en la noche se anuncia el estreno de la preciosa obra dramática de Bolívar, "Mancha que limpia". El martes en vespertina, se estrenará "Rio domido", de Gerardo Anguita y en la noche "Mariguila borbotón", de los Ríos Álvarez Quintero, genial creación de María Guerrero.

Como hemos venido diciendo, se trata de unos de los más grandes elencos de carpa venido al país, y su debut se esperaba con interés. Cuenta con cuarenta y cinco artistas de cartel internacional, y una colección valiosa de animales amestrados, que forman un verdadero jardín zoológico.

**HOY 3 COLOSALES FUNCIONES POR LA CIA NACIONAL de OPERETAS "PIBERNAT"**

EN CADA FUNCION UNA OPERETA DE GRAN EXITO!

<b>MATINEE 3 P.M.</b> "MARIPOSAS AZULES" PRECIOS REDUCIDOS	<b>VERMUT. 6.45 éxito!</b> "LA PRINCESA de las CZARDAS"	<b>NOCHE 9.45 SUCESO!</b> "La CASA DE LAS 3 NIÑAS"
--	--	---

LOCALIDADES EN VENTA DURANTE EL DIA EN EL LUGAR Y EN LA BOLETERIA DEL TEATRO.

<b>MARTES 1º NOCHE</b> "CASTA SUSANA"	<b>JUEVES 3 Noche</b> "EL CONDE de LUXEMBURGO"	<b>SABADO 5 NOCHE</b> "La BAYADERA"
--	---	--

**MATINEE HOY ALMACRO \$3.40 PLATEA**

TARDE: 6 P. M. (Mayores) NOCHE: 9.20 P. M.

GRANDIOSO PROGRAMA DOBLE:

1.º La hermosa producción en castellano:

**"EL GATO MONTES"**

POR MARIA DEL PILAR LEBRON.

LA GRAN SUPERPRODUCCION DRAMATICA:

**"ESPOSA ANONIMA"**

POR LORETTA YOUNG y ROBERT TAYLOR

A LAS 2.15. (mayores y menores):

**CLARO DE LUNA EN EL RIO,**

por Rochelle Hudson.

**VENGANZA DE SANGRE,**

por Tim MacCoy.

**LA LEY DE LA PRADERA.**

Programa Cómico

**T. BALMADEDA**

CINE Y GRAN COMPANIA DE REVISTAS BATACLAN-CAS CHILENA "CONDOR"

El mejor espectáculo musical con CARMEN DE THALIA, eminente cantonista internacional y 15 bailarinas y 25 artistas más.

**MATINEE**  
Hoy 2.14 (mayores y menores): TABAN EL INIMITO, con el atleta Herman Bris, Phil Regan, en Risa en los Ojos

La revista:  
El Dolor del Pelusa  
además, tercera, 2.ª y 1.ª EL IMPERIO SUBMARINO.  
\$ 2.30 Platea; \$ 1.80 Niños; \$ 1.00 Balcon y \$ 0.60 Galería.

**VERMOUTH Y NOCHE**  
Hoy 6.14 y 9.30, estreno Shirley Temple, en Pobre Niña Rica (mayores y menores) y además, la revista:  
El Dolor del Pelusa.  
\$ 3.40 Platea; \$ 1.80 Balcon y \$ 0.80 Galería.

**POLITEAMA**

Portia Edwards — Teléfono: 80064. Grandioso programa dominical extraordinario de popularidad.

**MATINEE**  
Hoy 2.14, estreno cómico Metro (mayores y menores), con Laurel y Hardy, en Un par de Gitanos

además: programa cómico en colores y las dos nuevas continuaciones seriales: EL IMPERIO SUBMARINO y La Ley de las Praderas.

**VERMOUTH Y NOCHE DOBLES:**  
Hoy 6.14 y 9.30, estreno Metro (mayores), con Robert Taylor y G. Gaynor, en La Provincianita

además, el estreno en castellano: EL GATO MONTES.  
\$ 3.40 Platea; \$ 2.40 Balcon y \$ 1.40 Galería.

**O'HIGGINS**

(San Pablo y Avenida Cumming. — Teléfono: 86929)

**MATINEE**  
Hoy 2.14, gran matinee en triple, en O'Higgins, con Laurel y Hardy, en Un par de Gitanos

además: programa cómico en colores y estreno de las dos nuevas continuaciones seriales: EL IMPERIO SUBMARINO y La Ley de las Praderas.

**VERMOUTH Y NOCHE DOBLES:**  
Hoy 6.14 y 9.30, estreno mexicano andaz: atrevido, pero nunca inusual (mayores); no recom. setas: LA MUJER DEL PUERTO, con Andrea Palma y además, Robert Taylor, en La Provincianita

\$ 3.40 Platea; \$ 2.40 Balcon y \$ 1.40 Galería.

**LAS FUNCIONES DE HOY DEL SANTIAGO**

Como de costumbre en los días domingos la Compañía de Comedias que dirige el gracioso actor Lucho Córdoba, trabaja hoy en tres funciones. La matinee de las tres P. M., está dedicada al elemento infantil, con un hermoso programa.

En la vespertina y nocturna, se repite "Y el Principito llegó", que ha sido bien recibida por el público, y que va con la emocionante película "Cinco cunitas",

**TEATRO Metro HOY**

3 p.m. 6.30 y 10 p.m.

**SIDNEY SPENCER TRACY en "FURIA"**

SOLO PARA MAYORES DE 15 AÑOS

3 P. M. \$ 4.00 Esta película no volverá a exhibirse en Santiago hasta dos meses después de abandonar el Balcon \$ 6.00 CINE METRO.

**HOY DOMINGO, A LAS 11 A. M.**

Grandiosa matinee para niños, con el siguiente programa:

1.º NOTICARIO METROTONO.  
2.º PRIMEROS ACATOS (curiosidad).  
3.º HOLANDA EN PRIMAVERA (viaje en colores).  
4.º LA FIESTA DEL ARBOL, comedia, por la Pandilla.

INTERMEDIO

5.º BOTICARIO ENCANTADO, dibujo en colores.  
6.º SALTAMONTES DEL AIRE, curiosidad.  
7.º LA MUELA DE JUICIO, comedia.  
8.º MUSILANDIA, dibujo animado.

(para mayores y menores).  
PRECIO UNICO: \$ 2.60.

**CLUB DE SEÑORAS**

HOY 2.30, MATINEE MONSTRUO (MAYORES Y MENORES):

1.º UN PAR DE GITANOS, Laurel y Hardy divinos.  
2.º MI MARIDO ES MUY DEBIL, graciosa comedia en 7 actos, por Michel.  
3.º EL GRAN GALLO, dos actos, por la Pandilla.

PLATEA GRANDES: 2.40 NINOS: 1.60 BALCON: 1.60.

6.15 y 9.45, grandiosas funciones con el colosal programa doble:

1.º LA PROVINCIANITA, (mayores), Janet Gaynor y el galán de moda Robert Taylor, estrenados en la encantadora cinta Metro Goldwyn Mayer.

2.º BACCARA (mayores, no rec. p. Srias.) Interesante versión francesa del Consorcio Cinematográfico, por Marcelle Chantal, recordada intérprete de "La ternura". Tarde, platea numerada 4.40, balcón numerado 3.50. Noche, platea 3.40, balcón 2.40. Entradas numeradas en venta desde las 10.45. M. — Matinée social: Morena Clara, por Imperio Chel. Miércoles: beneficio de las obras del Pro. actor Viviani; Medias de Broadway y otra cinta.



## Teatro Municipal

COMPANIA DRAMATICA ESPASOLA

MARIA GUERRERO-FERNANDO DIAZ DE MENDOZA

HOY — A las 3 P. M. — MATINEE — HOY  
la genial interpretación de María Guerrero.

### Locura de Amor

A las 6.30 P. M. Función de abono, la obra de Eduardo Marquina.

### En Flandes se ha puesto el Sol

con asistencia del autor.

Noche, a las 10 P. M. Función de abono.

Éxito de la obra más discutida del día.

### Siete Mujeres

Boletería abierta desde las 10 A. M. — Telef. 84407.

CIA CINEMATOGRAFICA ITALO CHILENA

## HOY

LOS MEJORES ESPECTACULOS

## CENTRAL-ORIENTE

Matinée, Doble para Niños.

A las 3 P. M.

La sensacional comedia

policial:

EL REGRESO DE JIMMY

VALENTINE

y la gran película de aventuras:

Tierras Virgenes

(Para mayores y menores)

6.30 P. M. — 10 P. M.

La encantadora actriz

francesa:

ANNA BELLA

con Jean Murat y Pierre R.

Willm, en el magnífico drama

francés de aviación:

Tragedias del Espacio

(Para mayores y menores)

creación de

ANNA BELLA

con Jean Murat y Pierre R.

Willm, en el magnífico drama

francés de aviación:

Tragedias del Espacio

(Para mayores y menores)

DELICIAS ALAMEDA TELEFONO

2989

TRES GRANDES FUNCIONES DOBLES

MATINEE A LAS 2.30

LA PEQUEÑA DICTADORA, de Sybil Jason,

y la estupenda película policial:

POR NEVADAS SENDAS

(Mayores y menores)

6.15 P. M. — 9.30 P. M.

El tenor más famoso del mundo:

BENIAMINO GIGLI, en

"NO ME OLVIDES"

y el impetuoso y original drama:

MISTERIO DE 3 CRIMENES (Para mayores)

10 de JULIO PORTUGAL TELEFONO

89

MATINEE TRIPLE A LAS 2.30 P. M.

1.º RETANDO A LA MUERTE

2.º UNA VIDA SIN AMOR, de May Robson y Henry

Armette, 3.º Cuarta función de abono:

EL IMPERIO SUBMARINO (Para mayores y menores)

6.15 P. M. — 9.30 P. M.

El famoso tenor: BENIAMINO GIGLI, en

"NO ME OLVIDES"

y la sensacional película policial:

MISTERIO DE 3 CRIMENES (Para mayores)

T. IMPERIAL SAN DIEGO 1344

TEL. 60964

HOY GRAN MATINEE

(Para mayores y menores)

3.º Soberbia Película:

1.º EL MARTIR DEL MAR, por

Richard Cromwell,

2.º EL IMPERIO SUBMARINO,

3.º LA LEY DE LAS PRADERAS

4.º LA FUGA DEL MARINO

5.º BAILANDO EN LA LUNA.

ESPECIAL Y NOCHE

Estupendo Programa Doble

"LA DICHA"

por CHARLES BOYER

y EL VALIENTE VALENTINO

por Roger Price.

### "EL DOLOR DEL PELUSA", HOY EN LAS TRES FUNCIONES DEL BALMACEDA

Hoy en matinee, vermouth y noche, la Compañía de Revistas Balcónicas del Teatro Balmaceda, hace tres nuevas representaciones de la revista costumbrista cómica "El Dolor del Pelusa", cuyo estreno de anoche alcanzó favorable acogida del público.

En esta revista se hace una esquizofrenia del lenguaje "Cantilana Desemparado", cantado por Carmen de Thalia, actuando también el nuevo balcónico formado por diez jóvenes segundas y primeras bailarinas y los actores cómicos Eugenio Retz, José Harold, Miguel Montero y Blanca Ace, con precedencias de cine.

En otros cuadros actúan el trío colombiano Hermano Contreras, el humorista cómico Pepe Olivares, el nuevo bailarín "acrobático" Joe Ray, Carmen de Thalia con sus tangos y canciones españolas, el cuerpo de baile, con fantasías bailables y los negritos zapateadores Sam Brown.

Las tres representaciones de hoy

## JUSTOS por PECADORES

LA COLOSAL Y ELEGANTE COMEDIA DE P. G. WODEHOUSE

EN TEATRO ESTRENARA, EN LA TEMPORADA DE VERANO, EN FORMA CONTINUA, UN CONJUNTO DE ESTRENOS SIMILARES A LOS DE LA GRAN TEMPORADA DE INVIERNO.

ESTO SOLAMENTE PUEDE HACERLO METRO-GOLDWYN-MAYER Y EL TEATRO METRO!

Al efecto, después del estreno que anunciamos para mañana (En realidad, lo mejor que ha hecho ROBERT MONTGOMERY hasta la fecha) irá "LA MUJER DESNUDA", por LUISE RAINER, la inolvidable Anna Held de "El Gran Ziegfeld", siguiendo a continuación "UN PAR DE MELLIZOS", Creación de largo metraje cómico-musical por LAUREL y HARDY, y terminando el año con "LA DIVINA COQUETA", la suprema creación de JOAN CRAWFORD con ROBERT TAYLOR y FRANCHOT TONE.

COMO EN EL INVIERNO, EL MEJOR ESPECTACULO DEL VERANO ESTA EN EL TEATRO METRO!

BENEFICIO DE LOS EMPLEADOS DEL CENTRAL

Gran acogida ha encontrado el anuncio de que el lunes 7 de la

próxima semana se realizará el beneficio de los empleados del Teatro Central. Se prepara un escogido programa para ello, con una película de fondo y algunos números seleccionados de variedades y música.

Como todos los años, en esta

fecha, el personal de la elegante sala de la calle Huérfanos, estará de fiesta, y se espera, asimismo, que el público responda al llamado de estos modestos servidores del gremio cinematográfico.

## GUIA DEL ESPECTADOR. TEATROS CINES Y VARIEDADES

### TEATROS

**BALMACEDA.** — Artesanos 841. — Teléfono 85768. — Cla. Revistas. Matinee, vermouth y noche: El dolor del Pelusa, y cine.

**COMEDIA.** — Huérfanos 1120. — Teléfono 87830. — Cla. Nacional de Comedias "Alejandro Flores". — Matinee: "Así es la vida". Vermouth y noche: "Pelucho".

**ESMERALDA.** — San Diego 1035. — Teléfono 87430. — Cla. de Operetas. — Matinee: Mariposas azules; Vermouth: La Princesa de las Czarinas; Noche: La Casa de las Tres Niñas.

**MUNICIPAL.** — Agustinas esq. San Antonio. — Teléfono 84407. — Cla. Dramática Española "María Guerrero-Fernando Díaz de Mendoza". — Matinee: "Locura de amor". Vermouth: "En Flandes se ha puesto el sol"; Noche: "Siete mujeres".

**SANTIAGO.** — Merced 839. — Teléfono 88888. — Cla. de Comedias "Córdoba-Legula". — Matinee: Ley de la pradera; Huérfanos del destino y Córdoba; Vermouth y noche: "Y el príncipe llegó"; y cine: Cinco cunitas.

**CINES**

**ALMAGRO.** — Plaza Almagro. — Teléfono 83425. — Matinee: Cien años de gloria; Vermouth y noche: Ley de la pradera; Vermouth y noche: Esposa anónima y Gato montés.

**APOLLO.** — Victoria 753. — Teléfono 81427. — Matinee: Los Mosqueteros y Montaña misteriosa; Vermouth y noche: Pobre niña rica y Amor entre dos océanos.

**ATENAS.** — Avenida Portugal 1085. — Teléfono 82534. — Matinee: Rose Marie. El vagón de la muerte y Comedias; Vermouth y noche: Pobre niña rica y Retando a la muerte.

**AVENIDA.** — Vicuña Mackenna 624. — Teléfono 84066. — Matinee: Pequeña dictadora y Ley de la pradera; Vermouth y noche: El Dr. Sócrates.

**ALAMEDA.** — Avenida Delicias 2987. — Teléfono 82524. — Matinee: Por nevadas sendas y Pequeña rebelde; Vermouth y noche: No me olvides y Misterio de cinco crímenes.

**AYDA MATTÁ.** — Avenida Matía 618. — Teléfono 61455. — Matinee: Un par de gitanos; Acorazado misterioso y Ley de la pradera; Vermouth y noche: La dicha y Esposa anónima.

**BAQUEDANO.** — Plaza Baquedano. — Teléfono 60728. — Matinee: Aventura transatlántica; Vermouth y noche: Ley de la pradera; Vermouth y noche: Suerte a medias.

**BOLIVAR.** — Tarapacá 761. — Teléfono 60985. — Matinee: Imperio submarino e Historia de dos ciudades; Vermouth y noche: La provincialista e Infamia.

**BRASIL.** — Huérfanos esq. Plaza Brasil. — Teléfono 80308. — Matinee: Guerra sin cuartel; Ley de la pradera; Vermouth y noche: Amante vagabundo.

**CAPITOL.** — Av. Independencia 224. — Teléfono 89581. — Matinee: Claro de luna en el río y Venganza de sangre; Vermouth y noche: La vida de Montecarlo y En el corazón de Shanghai.

**CARRERA.** — Avenida Delicias 2151. — Teléfono 86685. — Matinee: Hermano piro, Imperio submarino y Ley de la pradera; Vermouth y noche: Pecados de los hombres y María de los Ríos.

**CENTRAL.** — Huérfanos 930. — Teléfono 60946. — Matinee: Regreso de Jimmy Valentino y Comedias; Vermouth y noche: Tragedias del espacio.

**CLUB DE SEÑORAS.** — Montañas 743. — Teléfono 60520. — Matinee: Un par de gitanos y Mi marido es muy débil; Vermouth y noche: La provincialista y Baccara.

**CHILE.** — Avenida Recoleta 2104. — Teléfono 60728. — Matinee: Guerra sin cuartel; El tigre Satán y Ley de la pradera; Vermouth y noche: Rosa de Francia y Un par de gitanos.

**COUSINO.** — San Ignacio 1249. — Teléfono 92-47. — Matinee: El capitán Blood; Vermouth y noche: Rosa de Francia y Un par de gitanos.

**DELICIAS.** — San Alfonso 17. — Teléfono 88670. — Matinee: Rose Marie; Perseguidos y La vuelta de Chandi; Vermouth y noche: Un par de gitanos y Pobre niña rica.

**DIEZ DE JULIO.** — Diez de Julio 319. — Teléfono 80836. — Matinee: Estrellita del faro, Soldado profesional y Montaña misteriosa; Vermouth y noche: Corazones divididos.

**EXCELSIOR.** — Independencia 1070. — Teléfono 60776. — Matinee: Rose Marie y Cuando se gana un millón; Vermouth y noche: Pobre niña rica y Tarzan el indomito.

**FRANKLIN.** — San Diego 2117. — Teléfono 60783. — Matinee: Por nevadas sendas, Ley de la pradera e Imperio submarino; Vermouth y noche: El gato montés e Infamia.

**HOLLYWOOD.** — Av. Irarazaval 2900. — Teléfono 42339. — Matinee: Dos fusileros sin balas, Ahí va siempre e Imperio submarino; Vermouth y noche: El Dr. Sócrates y La dicha.

**IMPERIO.** — Estado 239. — Teléfono 80130. — Matinee: Payaso del circo y Dibujos; Vermouth y noche: Duro y a la cabeza.

**IDEAL CINEMA.** — Mapocho 4117. — Teléfono 62188. — Matinee: Retando a la muerte y La montaña del misterio; Vermouth y noche: Crimen del Dr. Crespi y Rosa de Francia.

**INDEPENDENCIA.** — Independencia 373. — Teléfono 62702. — Matinee: La pequeña dictadora, El payaso del circo y Ley de la pradera; Vermouth y noche: Infamia y La mujer del puerto.

**IRIS.** — Castro 130. — Teléfono 80336. — Matinee: La estrellita del faro y La irlandesa; Vermouth y noche: Pobre niña rica y Flor de Haway.

**ITALIA.** — Av. Bilbao esq. Av. Italia. — Teléfono 41883. — Matinee: Pobre niña rica, Imperio submarino y Ley de la pradera; Vermouth y noche: Amante vagabundo.

**IMPERIAL.** — San Diego 1344. — Teléfono 60964. — Matinee: La mártir del mar y Ley de la pradera; Vermouth y noche: La dicha y El valiente Valentino.

**LATORRE.** — Avenida Delicias 3732. — Teléfono 89607. — Matinee: Ricitos de oro, Montaña del misterio y Chandi; Vermouth y noche: Prisionero del odio y Fuerza del deber.

**METRO.** — Bandera esq. Unión Central. — Teléfono 61343. — Matinee: vermouth y noche: Furia.

**MINERVA.** — Chacabuco 778. — Teléfono 63464. — Matinee: Los muertos mandan, El payaso del circo y Ley de la pradera; Vermouth y noche: Jaque al rey y Tragedia de Mayerling.

**MIRAFLORES.** — Miraflores 378. — Teléfono 66929. — Matinee: Esta noche es nuestra; Matinee: Maternidad perseguida; Vermouth y noche: Nobleza baturra y Sublime obsesión.

**SUSOIA.** — Avenida Irarazaval 2706. — Teléfono 63810. — Matinee: Pobre niña rica y La irlandesa; Vermouth y noche: Esposas anónimas y Sublime obsesión.

**O'HIGGINS.** — San Pablo Cumming. — Teléfono 86929. — Matinee: Un par de gitanos, Los dos monitos formales, El misterio submarino y Ley de la pradera; Vermouth y noche: La provincialista y La mujer del puerto.

**ORIENTE.** — Providencia esq. P. Valdivia. — Teléfono 41345. — Matinee: Pobre niña rica, Imperio submarino; Vermouth y noche: Tragedias del espacio.

**PORTUGAL.** — Av. Portugal 10 de Julio. — Teléfono 68782. — Matinee: Retando a la muerte, Una vida sin amor e Imperio submarino; Vermouth y noche: No me olvides y Misterio de cinco crímenes.

**POLITEAMA.** — Portal Edwards. — Teléfono 80064. — Matinee: Un par de gitanos, Ley de la pradera e Imperio submarino; Vermouth y noche: La provincialista y El gato montés.

**PROVIDENCIA.** — Manuel Montt 62. — Teléfono 81364. — Matinee: Guerra sin cuartel y Ley de la pradera; Vermouth y noche: Gato montés y Nobleza baturra.

**REAL.** — Compañía 1040. — Teléfono 65555. — Matinee: Huérfanos del destino; Vermouth y noche: Caras olvidadas.

**RECOLETA.** — Avenida Recoleta 507. — Teléfono 63874. — Matinee: La flecha del error y Claro de luna en el río; Vermouth y noche: Pobre niña rica y Revolución de España.

**RIALTO.** — Pedro de Valdivia 3346. — Teléfono 41687. — Matinee: Cielo prohibido y Ley de la pradera; Vermouth y noche: No me olvides y Rosa de Francia.

**ROGELIO UGARTE.** — Ruble 390. — Teléfono 89668. — Matinee: Retando a la muerte, Montaña misteriosa y El imperio submarino; Vermouth y noche: Un par de gitanos y Noches moscovitas.

**SAN MIGUEL.** — Avenida Central 1202. — Teléfono 86183. — Matinee: Soldado profesional, Ley de la pradera e Imperio submarino; Vermouth y noche: Pobre niña rica y Los misterios de París.

**SELETA.** — Chacabuco 1178. — Teléfono 89394. — Matinee: guerra sin cuartel, Ley de la pradera e Imperio submarino; Vermouth y noche: Pobre niña rica y Pequeña dictadora.

**SETIEMBRE.** — Avenida Delicias 404. — Teléfono 86404. — Matinee: Metropolitán y Pequeña rebelde; Vermouth y noche: Nobleza baturra y Morena Clara.

**SPLendid.** — Huérfanos 1048. — Teléfono 85815. — Matinee: Un par de gitanos y Pobre niña rica; Vermouth y noche: Los pecados de los hombres.

**VALENCIA.** — Plaza Chacabuco. — Teléfono 61557. — Matinee: Historia de dos ciudades, Duelo a muerte y Ley de la pradera; Vermouth y noche: Maternidad perseguida e Infamia.



## AVISA AL PUBLICO DE SANTIAGO QUE: CON EL ESTRENO DE

EN EL

TEATRO

Metro

BANDERA  
ESQ.  
UNION  
CENTRAL

TELEF. 83361-2-3



LA COLOSAL Y ELEGANTE COMEDIA DE P. G. WODEHOUSE

## Justos por PECADORES

("PICCADILLY JIM")

CON

ROBERT MONTGOMERY

FRANK MORGAN • MADGE EVANS  
ERIC BLORE • BILLIE BURKE  
BOB BENCHLEY • RALPH FORBESESTA PELICULA NO  
VOLVERA A EXHIBIRSE  
EN SANTIAGO HASTA  
DESPUES DE SESENTA  
DIAS DE ABANDONAR  
EL TEATRO  
METRO3 P. M.  
PLATEA \$4  
VERMOUTH 6.30  
NOCHE 10 P. M.  
PLATEA \$6  
BALCON \$5

**BAQUEDANO**  
Plaza Italia. Tel. 84407.  
Última (menores): Noche de  
CA. Tin McCoy, en VER-  
DE SANGRE. (fin) y programa de  
(fin) y programa de  
Especial y noche:  
Últimas de comedia: Ben-  
Benetti y Joel McCoy. Sien-  
MEDIAS. Complemento: Sien-  
N.º 9. Guasallo, comedia  
nopsis de "Golgota" y  
marte 1.º.  
Apolo rápidamente tra-  
tradas para el estreno de  
THA, la superestrella de  
con Harry Bair y más  
tas. Estreno martes 1.º.  
suceso del año.

**COMEDIA**  
Huérfanos y Merced  
Alejandro Flores.  
Matinee 3 P. M.: ASÍ  
DA.  
Especial 6.30; Noche 10  
El mayor suceso comi-  
temporada: PELOUCHÉ de  
Létraz. Localidades en  
ta todas las funciones.  
10 A. M.  
Miércoles. Gran Estre-  
SE LO PAGUE, de las au-  
sienos; Jorcy Carmar-  
y su conjunto.

**CARRERA**  
Av. B. O'Higgins 700.  
86685. — Matinee (men-  
ckie Cooper y Rin Tin  
EL HERMANO PERRO.  
Hardy, en Ojo por Ojo.  
Pescado: Ley de la Prade-  
Imperio Submarino (4.º  
Especial y noche: Dela-  
táculo (mayores y meno-  
Herholt, en PECADOS DE  
HOMBRES, y nuevo pro-  
escena por MARTA DE  
y su conjunto.

**ESMERALDA**  
San Diego y Av. Matia.  
87430. Cla. Nacional de  
PIERNAT. 3 Funciones.  
nee: 3 P. M. MARIPOSAS  
LES. Especial: 6.45. LA  
SA DE LAS CZARINAS, por  
na Söler y Gualter.  
Noche 9.45. LA CASA DE  
3 NINIAS, por Tereza de  
Reboredo. Localidades en  
en el Lucerna, y en el  
letería desde las 10 A. M.

**ITALIA**  
Av. Bilbao e Italia. Tel.  
Matinee (menores): Sien-  
son, en FORNIA SIN  
LA PRADERA (2.º). Imperi-  
rino (1.º) y comedia.  
Especial y noche: Dela-  
Mauricio Covel, en  
musical: AMANTE VAGABUN-  
Además, variedades anóni-  
mas.

**NACIONAL**  
Independencia 801. Tel.  
Matinee (menores): Sien-  
en RAYITO DE SOL.  
ce Tibeti, en METROPOLITAN  
Ley de la Pradera (2.º).  
cas.  
Especial y noche: Dela-  
Mauricio Covel, en  
musical: AMANTE VAGABUN-  
Además, variedades anóni-  
mas.

**SETIEMBRE**  
Av. B. O'Higgins y L.  
86404. Matinee 3 P. M.  
real: Shirley Temple, en  
QUERENA REBELDE.  
beit, en METROPOLITAN  
miles.  
Especial 6 P. M. (men-  
mayores). Todo es  
Imperio Argentina en la  
tores creaciones: NOBLEZA  
RRA y MORENA CLARA  
guel Ligero.

**PROVIDENCIA**  
Av. M. Montt 62. Tel.  
Matinee (menores): Ro-  
son, en FORNIA SIN  
Ley de la Pradera (2.º).  
gramas cómicos.  
Especial y noche: Dela-  
Mauricio Covel, en  
musical: AMANTE VAGABUN-  
Además, variedades anóni-  
mas.

**FRANKLIN**  
San Diego y Franklin.  
86404. Matinee 3 P. M.  
son, en FORNIA SIN  
Ley de la Pradera (2.º).  
gramas cómicos.  
Especial y noche: Dela-  
Mauricio Covel, en  
musical: AMANTE VAGABUN-  
Además, variedades anóni-  
mas.

**BRASIL**  
Av. Brasil y Balmace-  
80066. Matinee (men-  
chelle Hudson, en  
CUARTIL. Ley de la  
Especial y noche:  
Mauricio Covel, en  
musical: AMANTE VAGABUN-  
Además, variedades anóni-  
mas.

**RIALTO**  
Av. P. de Valdivia y  
Tel. 41687. Matinee  
real: Charles P. (2.º).  
PROHIBIDO Ley de la  
(2.º) y comedia.  
Especial y noche:  
res: no reconocidos  
Schneider, en NO  
y Rosta Díaz, en ROSA  
CIA.

**ALMAGRO**  
San Diego al sur.  
Matinee 2.15. (men-  
Hudson, en  
EL RIC. Sangre. Ley de  
(2.º) y comedia.  
Especial y noche:  
real: M. de P. (2.º).  
GATO MONTES  
y ROBERT TAYLOR, en  
NIDA.



# Espantosa y sangrienta batalla se está dando en Asturias

EL ATAQUE SE INICIO EL VIERNES EN LA MAÑANA Y SE EMPLEAN EN EL TODAS LAS ARMAS CONOCIDAS

LOS ASTURIANOS ATACAN POR 4 PUNTOS Y YA HABRIAN AISLADO NUEVAMENTE A LA CIUDAD DE OVIEDO DE LA DE GRADO

LAS LUCHAS CUERPO A CUERPO SUCEDEN AL EMPLEO A FONDO DE ARTILLERIA, RIFLES, ETC.

En el frente de Madrid sigue la comparativa calma a causa del mal tiempo, el que los pobladores desean que continúe, pues significa la ausencia de la aviación

LISBOA, 28. (U. P.)—La radio de la ciudad de Oviedo anunció a las 14.45 horas, que a consecuencia de un temporal, las operaciones militares también se suspendieron en el frente de Santander. Asegura que en Asturias la aviación gubernista habría bombardeado la ciudad de Oviedo, sufriendo al mismo tiempo los efectos de las granadas de los cañones emplazados en San Esteban. La artillería rebelde bombardeó las trincheras gubernistas, ocasionando innumerables víctimas en ese mismo sector. Desde Valencia se anunció que el Gobierno citara a las Cortes para diciembre, con el objeto de darse cuenta de la actual situación.

CON LAS FUERZAS GOBIERNISTAS EN EL FRENTE DE ARAGON VIA SANTANDER, 28. (U. P.)—La ofensiva gubernista en Oviedo y hacia el sur, sigue adelante. La columna rebelde, que persiguió sus objetivos con un brillante triunfo, causando a los rebeldes muchas bajas.

LISBOA, 28. (U. P.)—La radio de la ciudad de Salamanca transmitió a las 23 horas de la noche un comunicado oficial del General Franco, que dice: "La quinta división, en las posiciones de Albuñol y Almodovar ha tenido ligeros triunfos. Los gubernistas trataron de atacar hacia Gálin, en el sector de Jara, pero fueron rechazados con innumerables pérdidas. En Villarcayo, los gubernistas hicieron una ligera presión. La séptima división, en el sector Sur de los barrios de Madrid, no ha tenido actividad alguna. La inactividad se ha extendido a todo el frente. La octava división, que opera en Asturias, comunica que los rebeldes atacaron las líneas gubernistas y las comunicaciones entre Grado y Escampero, pero que fueron repelidos, y que dejaron muchos muertos en el campo. La aviación nacionalista destruyó 5 aviones enemigos en el aeródromo de Andujar."

LA MAS ESPANTOSA Y SANGRIENTA BATALLA. MADRID 28. (U. P.)—La mas espantosa y sangrienta batalla de toda la guerra civil española se está librando en la provincia de Asturias. Las primeras informaciones de la lucha, llegadas a Madrid lo han sido hoy sábado por la mañana, horas después de iniciarse el combate, anunciando que los

## MAS QUE CONTRA EL ENEMIGO SE LUCHA CONTRA LAS INCLEMENCIAS DEL TIEMPO EN EL SECTOR DE MADRID

El resultado de la presión de los insurgentes depende en gran parte del tiempo. Los leales se defienden tenazmente, pero su resistencia puede debilitarse en el Manzanares

AVILA, 28. (13 horas). (U. P.)—(Por Jean De Gandt).—La incesante lluvia ha provocado una paralización en las operaciones del frente de Madrid, donde los soldados de ambos bandos están más ocupados en combatir a las aguas invasoras que al enemigo.

Los rebeldes ocupan la mayoría de las posiciones dominantes de avista, pero los gubernistas que se encuentran a orillas del Manzanares, entre los puentes de Segovia y de la Princesa, tienen una tarea mucho más difícil. El único sitio en que los insurgentes tienen que sufrir es en la Ciudad Universitaria, pues en varios puntos no hay comunicaciones adecuadas entre los diferentes edificios. Además, está interrumpido el tráfico desde la Casa de Campo hasta los puestos avanzados del Parque del Oeste, de los alrededores de la Cárcel Modelo y del Paseo de Rosales.

Igualmente, el mal tiempo impide el avance hacia Cuatro Caminos porque el terreno está en tales condiciones que es imposible cruzarlo.

Lo mismo que ayer, la artillería se ha limitado a lanzar unas cuantas granadas cada vez que ha podido noticiarse de alguna posición gubernista.

El interés principal se concentra ahora en las personas que, tranjera y moras, continúan de lleno en el combate.

Y CONTINUAN EL AVANCE DE LOS MINEROS. MADRID 28. (U. P.)—Según se desprende de los despachos recibidos hoy, los insurgentes en Valdepo, tuvieron que ceder, después de un combate que duró tres horas, ayer viernes a mediodía.

Un puñado de gubernistas—únicos sobrevivientes de una gran columna—entró entonces a Valdepo, pasando por el puente. No se conocen los detalles del encuentro de Monte de Papiro, pero el cuartel general de los rebeldes, en Gijón, declara que en esa batalla los mineros de Asturias se cubrieron de gloria, y que, en general, las posiciones de esa montaña fueron tomadas por asalto y ocupadas después de combates cuerpo a cuerpo que duraron todo el día.

Los gubernistas proseguen su avance victorioso hacia Grado. Y Aranda tendrá nuevamente que ceder a sus camuflados enemigos que desearán vengar la muerte de sus camaradas, a quienes Aranda hizo caer en una emboscada en los primeros días de la guerra. Según las informaciones recibidas, Grado está ardiendo debido al intenso bombardeo de la artillería gubernista, los que aún no se han apoderado de todas las alturas del monte Cimero, que se encuentran aún ocupadas en parte por los insurgentes.

EN EL FRENTE DE MADRID. MADRID 28. (U. P.)—Un avión rebelde voló sobre Madrid a la caída de la noche de ayer, y arrojó volantes. También arrojó varias luces, pero ninguna bomba.

MADRID 28. (U. P.)—Después de dos horas de tranquilidad, se sintió fuego de los rifles y ametralladoras a las 5, seguido de los disparos de la artillería.

Al parecer, ha comenzado el ataque en Casa de Campo y Ciudad Universitaria.

MADRID 28. (U. P.)—Esta es posiblemente la única ciudad en el mundo que cree que el

aprovechándose de la escasa visibilidad, cruzan las líneas con todas sus familias, andando varios kilómetros por el lodo, prefiriendo correr el riesgo de recibir un tiro antes de permanecer en Madrid o ir a Valencia o Barcelona con los gubernistas.

Todo confirma que los gubernistas, gracias a la ayuda de la columna internacional, luchan desesperadamente y agotan sus existencias de municiones, pero que abandonarán Madrid si la presión de las fuerzas insurrectas los arroja definitivamente del Manzanares y no les deja sitios de donde puedan resistir con eficacia.

Entre la creciente escasez de alimentos y la necesidad de un exodo completo, se estima que el tiempo trabaja en favor de los rebeldes a pesar de que son muchos los pacíficos madrileños que mueren diariamente de hambre o de frío, además de las bajas causadas por otros motivos.

Varios prisioneros han declarado que los gubernistas han empleado ametralladoras y cañones antiaéreos en los techos de los edificios situados en la zona de seguridad de Madrid y han agredido que la mayoría de las familias adineradas que vivían en el distrito de Rosales se han trasladado a la zona de Salamanca, por cuanto las autoridades gubernistas no les permiten abandonar la capital.

castellano. Sus maneras son reservadas y corteses.

La columna internacional irradia confianza en su jefe y el cuartel general está en excelentes condiciones de organización.

El general Emilio Kiebler nació en Austria en 1896, se educó en Austria y Alemania. Estaba estudiando medicina en Viena cuando estalló la guerra mundial. Se enroló en la infantería húngara del ejército austriaco a la edad de 18 años y sirvió principalmente en el frente de Rusia durante 3 años, alcanzando al grado de comandante de una compañía. Fue herido varias veces, recibiendo la cruz de plata por sus actos de heroísmo.

Después visitó Estados Unidos y Canadá, yendo a Siberia con una fuerza expedicionaria de Estados Unidos, pero se unió a las fuerzas revolucionarias rusas de la región de Vladivostok como soldado.

Más tarde fue ascendido a comandante de un batallón y seguidamente a comandante de una brigada, con 3.000 hombres bajo su mando, en un ejército de guerrilla. Peleó desde 1919 hasta 1921 en las filas revolucionarias rusas.

En 1923 regresó al Canadá, naturalizándose allí y trabajando 5 o 6 años en Toronto en la propaganda del partido comunista, después de lo cual el partido comunista chino le invitó a China, donde combatió durante 3 años contra los japoneses con el grado de general, volviendo después a Europa y Estados Unidos para continuar en su propaganda comunista, hasta que llegó a España en septiembre próximo pasado.

LISBOA, 28. (U. P.)—La Radio de Córdoba comunica que, según el último parte meteorológico, se modificará el tiempo dentro de uno o dos días, lo que permitirá a los nacionalistas desarrollar una formidable ofensiva final contra Madrid.

Los sindicatos obreros hacen un llamado a sus miembros en dichas ciudades, en el sentido de que den albergue y alimentos a los no combatientes.

EL GENERAL KLEBER DEFENSOR DE MADRID. MADRID 28. (U. P.)—El responsable de la United Press tuvo que hacer muchas vueltas para llegar al cuartel general de Emilio Kiebler, comandante en jefe de 2 columnas internacionales, directamente detrás de la artillería.

El general Kiebler, hombre de 2 metros de estatura, fuertemente constituido, vestía pantalones de montar caqui y "pullover" gris, de pelo negro canoso peinado hacia atrás, sin partir, ojos pardos brillantes, habla perfectamente inglés, alemán, ruso y un poco de

Los gubernamentales continuaron su avance en el sector de Guadalajara y ocuparon las ciudades de Santolín, Semilla, Roble, Darcas, Fraguas y Las Cabezadas.

En el frente de Madrid, la

## Falsos rumores de que se está negociando un armisticio

LONDRES, 28. (U. P.)—Comentando un funcionario de la Embajada de España la información dada a la publicidad por una agencia noticiosa que no es la United Press, de que el Embajador español en esta ciudad había declarado oficialmente que el general Franco expresaba que no se habían recibido noticias de tal proposición. Aunque sin negar la posibilidad de que tal sugestión fuera formulada, recalcó que informaciones de esa naturaleza serían tratadas con reserva.

Una fuente informativa de Londres, allegada al Gobierno de Franco declaró a la United Press: "Es absolutamente falso. Tuvimos una información en la mañana de hoy, diciendo que todo iba muy bien."

## Jacinto Benavente no encuentra palabras para expresar su indignación por el bombardeo de Madrid

VALENCIA, 28. (U. P.)—Entrevistado por algunos periodistas, el dramaturgo español Jacinto Benavente, dijo: "No puedo encontrar palabras para expresar la indignación que me producen los bombardeos en Madrid. El bombardeo de la Biblioteca Nacional es inexplicable. La ruina de barrios pobres, como el de Antonio Martín, en las calles de Toledo y Mayor, priva a Madrid de mucho de su encanto."

## La reunión internacional de mayor importancia que jamás se haya celebrado en Sud América

LONDRES, 28. (U. P.)—En su información principal, que es un artículo a 2 columnas sobre la Conferencia Panamericana de Buenos Aires, a la cual llama la reunión internacional de mayor importancia que jamás se haya realizado en Sud América, el "Sunday Observer" hace el siguiente comentario: "Este acontecimiento adquiere tanto mayor importancia por su contraste con las tendencias disolventes en Europa."

el día de hoy. En Villaverde, por el Sur, y en la Ciudad Universitaria, por el Norte, lucharon detrás de pequeños tanques, en otra desafortunada ofensiva para quebrar las líneas de defensa.

La artillería gubernista ha estado activa durante el día, bombardeando las concentraciones de la supuesta zona neutral de Salamanca.

Los edificios de los números 26 de la calle Segata y 11 de la calle Del Río fueron incendiados por bombas incendiarias.

El cañonazo del sábado sobre esta capital, causó extensos daños en los distritos de Rosales y Moncloa.

Se dice que la llegada de las primeras unidades fascistas, precedida al arribo de nuevas columnas.

Con el fin de preparar nuestro balance anual efectuamos la más fenomenal liquidación de

## Corbatas

Hay corbatas de seda de importación directa de \$ 10, 12, 15, 18, 20, 25, 30, 35, 40, 50, y 55.

Comprando dos corbatas, le obsequiamos otra del mismo valor, y a su elección, de manera que Ud. se lleva 3 corbatas y paga solamente 2. Enviamos a Provincias contra reembolso.

## La Reina de las Medias

Ahumada 360 — Santiago — Casilla 2081

# GIGANTESCA LIQUIDACION DE GENEROS

CASA VAL San Diego 1102 Esq. Av. Matta  
Barremos con todas las existencias 20 por 100 menos del costo. Artículos de gran economía

VELOS floreados, gran réclame, el metro	\$ 1.80
TOCUYO liso, ancho, lavado	\$ 1.90
TOCUYO 2 Gansos, el metro	\$ 3.—
TOALLAS felpudas, c.u.	\$ 1.80
OPAL fino, todos colores, metro	\$ 2.80
BRINES, colores lisos, metro	\$ 2.60
MUSELINAS finas, bonitos dibujos, metro	\$ 4.90
CEFERLOS cuadritos, bonitos colores	\$ 3.50
PERCALAS, camisas, bonitos colores, metro	\$ 4.90
FRANELA cruda, gruesa, metro	\$ 4.80
SOSTEN-SENOS, popelina fina, c.u.	\$ 2.40

## SEDAS NACIONALES

SEDAS ancho 100 cmts., buena calidad, metro	\$ 11.80
SEDAS fantasía, fina calidad, gran moda, metro	\$ 18.30
SEDAS, popelinas listadas, de mucho gusto, metro	\$ 22.50
SEDAS marroccain fino, metro	\$ 18.40

## SEDAS NACIONALES

SEDAS estampadas, lindos dibujos, metro	\$ 22.60
TELAS de hilo, lavable, gran calidad	
POPELINAS floreadas, bonitos colores, metro	\$ 5.90
PIQUES floriticas chicas, metro	\$ 7.60
ESPONJAS floreadas, finas, metro	\$ 7.90
PETER PAN, lindos dibujos, metro	\$ 9.40
PANAMA de hilo, colores lisos, metro	\$ 9.80
SHAMTUM, hilo fino, metro	\$ 11.90
ESPONJAS colores lisos, metro	\$ 9.30
LINOS de hilo, lindos dibujos, metro	\$ 14.50
LINOS, hilo gran moda, metro	\$ 15.60
BRINES, colores lisos, metro	\$ 4.80
COTIES listados, anchos, metro	\$ 8.90
COTI Damasco, buena calidad, metro	\$ 14.—
DAMASCO para manteles a cuadros, metro	\$ 16.—
CREA cruda para sábanas, metro	\$ 7.80

ACUDA A ESTA FORMIDABLE LIQUIDACION; LE REPORTARA GRANDES ECONOMIAS EN SUS COMPRAS.

# CASA VAL Sn. Diego 1102

ESQUINA AVENIDA MATTÁ



# **LAS DECLARACIONES DE ROOSEVELT EN RIO DE JANEIRO**

NUEVA YORK, 28. — (U. P.). — La prensa apoya las declaraciones hechas por el Presidente Roosevelt ante el Parlamento brasileño y recalca el valor de la consistente amistad del Brasil.

El "Herald Tribune" subraya esa amistad de un siglo, y dice: "Es en realidad un record poco común porque ha sido marcado por una sincera buena voluntad de ambas partes."

"Cuando la mayoría de las repúblicas americanas estaban resentidas y abiertamente antagónicas con Estados Unidos, el Brasil nos conservaba su simpatía y a menudo nos ayudaba. Ha sido nuestro complaciente intérprete ante el resto de la América Latina y aún, a veces, se le ha hecho el cargo de ser demasiado amigo del "coloso del norte" sin que esto provocara un enfriamiento de su amistad."

Por su parte, el "New York Times" declara que el discurso de Roosevelt fue "una feliz respuesta a una bienvenida del país y del pueblo con el cual los Estados Unidos tienen el record de una amistad inquebrantable de más de un siglo."

Agrega que no podía esperarse que Roosevelt discutiera en sus detalles el programa de la Conferencia Panamericana, pues obvio es decir que se reserva para hacerlo en Buenos Aires, la próxima semana.

PARIS, 28. — (U. P.). — Esta noche, la Europa aparece dividida en 3 campos respecto de la petición formulada por Largo Caballero de que el Consejo de la Sociedad de las Naciones se reúna en Ginebra la próxima semana y se pronuncie en la guerra civil española, denunciando la intervención de Italia y de Alemania.

Francia y Gran Bretaña consideran que la reunión es inoportuna y que está condenada desde luego al fracaso por cuanto el Consejo no está más calificado que el Comité de No Intervención de Londres para impedir la ayuda clandestina a uno u otro de los beligerantes españoles. Moscú es el único que apoya abiertamente la petición italiana. Italia y Alemania han sido consultadas hoy y al Roma está de acuerdo con el deseo de Hitler, la respuesta de ambos países será una negativa a asistir a la reunión del Consejo.

A pesar de que está convenido de que el Consejo no podrá hacer más de lo que ya ha hecho el Comité de No Intervención, Francia no se negará a asistir.

Y no olvide Ud...



En la reunión de Ginebra la que, según creen muchos, será retardada por más de los 5 días previstos por el mecanismo de la Liga y no se reunirá probablemente antes del 7 u 8 de diciembre.

Sin embargo, M. Delbos duda de que el Consejo no podrá hacer más de lo que ya ha hecho el Comité de No Intervención, Francia no se negará a asistir.

Y no olvide Ud...



**En Chile es la Sección Ahorros de la Caja de Crédito Popular**

La única autorizada por el Estado para pagar el interés anual de 5 1/2 por ciento y para conceder a los depositantes otras ventajas y prerrogativas legales.

Oficinas de la Caja:

- Matriz—San Pablo N.º 1130.
- Sucursal N.º 1—Serrano esquina de Diez de Julio.
- Sucursal N.º 2—Plaza Baquedano.
- Sucursal N.º 3—Matucana N.º 441.
- Sucursal N.º 4—San Pablo esquina de Sotomayor.

# **Roosevelt hablará a Chile**

LO HARA POR C. B. 57, RADIO SOCIEDAD NACIONAL DE AGRICULTURA

Como se ha anunciado, mañana, a las 13 horas, arribará a Buenos Aires el Presidente de los Estados Unidos de América, Excmo. señor Franklin Delano Roosevelt y comitiva, quien llegará a esa ciudad a inaugurar la Conferencia de Paz.

La Radio Sociedad Nacional de Agricultura, C. B. 57 de Santiago, cuyos servicios informativos se han destacado desde el comienzo de sus actividades colocando a esa broadcasting a la cabeza de la radiotelefonía nacional, transmitirá directamente desde la Dársena Naval de Buenos Aires el acto de recepción al Mandatario americano, de parte del Excmo. señor Justo, Presidente de la República Argentina.

Esta transmisión que hará la Difusora de la Sociedad Nacional de Agricultura, permitirá a todo el país imponerse detalladamente de la magnífica recepción que Buenos Aires ha preparado al Presidente Roosevelt.

La broadcasting que nos ocupa transmitirá también durante todo el tiempo que dure la Conferencia de Paz un boletín informativo diario, a las 17 horas, desde Buenos Aires, dando a conocer inmediatamente que se produzcan las diversas actividades y acuerdos de la Conferencia.

El martes hablará ante el micrófono de C. B. 57 Radio Sociedad Nacional de Agricultura, el Presidente Roosevelt y el Excmo. señor Justo, a las 17 horas.

# **DIVISION DE EUROPA EN 3 CAMPOS DE OPINION Y GRAN NERVIOSIDAD HA CAUSADO LA PETICION ESPANOLA DE REUNION DEL CONSEJO DE LA SDN**

este problema de las manos del Comité de Londres.

Hasta los más ardientes partidarios de la Sociedad de las Naciones lamentan ver a la institución ginebrina transformada en un refugio de gallos españoles por cuanto al los fracasos de la Liga para solucionar las guerras del Manchukuo, y de Etiopía fueran rematados ahora por un nuevo fracaso en la cuestión española.

La institución recibiría posiblemente un golpe mortal.

Esta noche se ha sabido en esta capital que Hitler había comunicado a Mussolini que Alemania obraría como lo deseara Italia y, como Mussolini se ha negado constantemente a participar en las actividades de la Liga desde que fueron aprobadas las sanciones, se duda de que ambos países estén presentes en la mesa del Consejo. Sin embargo, los franceses tienen igualmente dudas respecto de los rumores procedentes de Londres, según los cuales Italia se retiraría de la Liga si el Consejo discutiera la acusación de Largo Caballero. Al respecto, los franceses hacen notar que Mussolini desea ardientemente un acercamiento con Gran Bretaña y que no se expondría a una

ruptura retirándose de la Liga.

Como tanto Italia como Alemania, al reconocer al Gobierno de Franco, han dejado de reconocer al de Largo Caballero, pueden contestar negándose a llegar hasta retirarse de la SDN en el caso que se convocase en sesión especial al Consejo para contemplar el caso de España.

"Está dentro del terreno de la posibilidad, pero sin embargo, no se ha tomado ninguna decisión al respecto".

En su editorial Gayda arguye de que los artículos 10 y 11 del Pacto de la Liga pueden invocarse con respecto a Rusia.

1.º Porque la creación de una república comunista en Cataluña, según se afirma, viola el principio de integridad territorial, y reconocer a Largo Caballero el derecho de dirigirse al Consejo en nombre de España. Por otra parte, ambos países desean mantener al Comité de No Intervención de Londres completamente

fuera del control de la Liga, como ha sucedido hasta ahora.

ROMA, 28. — (U. P.). — En un comentario que se hace con respecto a las informaciones extrajeras de que Italia podría llegar hasta retirarse de la SDN en el caso que se convocase en sesión especial al Consejo para contemplar el caso de España, un funcionario ha declarado: "Está dentro del terreno de la posibilidad, pero sin embargo, no se ha tomado ninguna decisión al respecto".

En su editorial Gayda arguye de que los artículos 10 y 11 del Pacto de la Liga pueden invocarse con respecto a Rusia.

1.º Porque la creación de una república comunista en Cataluña, según se afirma, viola el principio de integridad territorial, y reconocer a Largo Caballero el derecho de dirigirse al Consejo en nombre de España. Por otra parte, ambos países desean mantener al Comité de No Intervención de Londres completamente

ROMA, 28. — (U. P.). — Virgilio Gayda publica hoy un editorial en el "Giornale d'Italia", en el cual indica que Italia contempla seriamente "su alejamiento de Ginebra en caso que el Gobierno español pida por el Consejo de la SDN la petición del Gobierno de Madrid y sostie-

ne que el paso dado por el Gobierno de Madrid de convocar el Consejo evidentemente ha sido arreglado de acuerdo con el Gobierno ruso.

"La Liga de las Naciones es hoy día algo ajeno a Alemania e Italia", dice: "Todo lo que se 2.º Porque el Gobierno ruso, según se dice, ha declarado abiertamente la guerra contra el movimiento de Franco."

En su artículo Gayda, llama también la atención a los funcionarios británicos sobre la afirmación de que los barcos rusos, cargados de materiales bélicos, para los gobiernistas españoles, a menudo navegan bajo la protección de la bandera británica, a fin de proteger mejor su cargamento.

ROMA, 28. — (U. P.). — La alianza de los diplomáticos italianos está dividida hoy entre 2 cuestiones: el inminente reconocimiento de la conquista de Etiopía por el Japón y la apelación de Alvarez del Vayo a la Sociedad de las Naciones.

La primera ha causado gran regocijo en todas las esferas mientras que la segunda ha provocado una gran nerviosidad por cuanto puede obligar a Italia a "mostrar sus cartas" en lo que se refiere a su posición respecto de la Liga.

Desde la última Asamblea en que se trató la cuestión italo-etiope, Italia no ha asistido a las reuniones de la Liga, al bien oficialmente ha seguido formando parte de ella. Sin embargo, el ser nuevamente llevados a Ginebra en calidad de acusados es algo sumamente desagradable para los italianos que comienzan a creer que lo mejor sería cortar definitivamente todas sus relaciones con la Liga.

No obstante, antes de tomar tal decisión, el Ministerio de Relaciones Exteriores italiano desea ver qué harán Gran Bretaña y Francia con referencia a la apelación presentada por el Gobierno español. Las primeras informaciones de prensa indican que ni París ni Londres son favorables a la convocatoria de una sesión especial del Consejo y es posible que ambas naciones aconsejen a Roma en contra de su retiro de Ginebra. Para nadie es un secreto que Mussolini no desea retirarse de la Liga a pesar de sus fracasos, pero si el Gobierno español logra que el Consejo discuta la pretendida intervención de Italia y de Alemania en la disputa española, se considera casi seguro que Mussolini rompa todos los lazos que aun lo unen a la institución ginebrina.

En un artículo publicado esta noche, Virgilio Gayda acusa a los Soviets de haber inspirado la apelación gobiernista a la Liga, y sostiene que habría mayores razones para arrastrar a Rusia ante dicha entidad por

**FERNANDITO TORREGRASA**

LIMA, 28. — (U. P.). — El niño Fernando Torresgrasa, de 10 años, que viajaba en un avión de la línea aérea peruana, sufrió una fractura de la pierna derecha al caer del avión a 10 millas de Lima.

El niño, que viajaba solo, cayó del avión al intentar bajar antes de la hora indicada. Los médicos que lo atendieron en el hospital de la ciudad, dicen que el niño, que se puso por leve mareo, se cayó violentamente, al salir del avión.

violar la integridad territorial de España, que a Italia y a la Rusia por simpatizar con los beligerantes "rojos" representen la mayoría de los españoles.

Más adelante, Gayda dice que Rusia de tratar de intervenir en la guerra civil española, el conflicto europeo y el conflicto ruso japonés.

El comunismo está en el pa. un despertar.

También se comenta el movimiento de la comuna de Etiopía por el Japón y el chukio por Italia y la de los japoneses en el caso de los italianos.

Declaran que Tokio ha buen negocio por cuanto el tenido en cambio comerciales especiales en Rusia. Agregan que el tiene el menor interés por cuanto el Ministerio de Relaciones Exteriores italiano desea que se instalen representantes diplomáticos en el Manchukuo, pero que el, deseaba concesiones comerciales en África.

**FORD 28**

cuatro puertas

vendo, en perfect estado,

DOS REPUESTOS DE MOTOR, MUY ECONOMICOS. 1.º DE LAS 14 A 18.30. RAS.

RIQUELME

Y no olvide Ud...

GRAN CALZADO

\$350

TERNOS

SOBRE MEDIDAS EN CASIMIR INGLES (GARANTIDO) SASTRERIA APSÉ ESTADO 54

NOTA: LA FACHADA DE NUESTRA CASA ESTÁ EN REFACCION. NO CONFUNDIR.

**HORTHY REGRESO A BUDAPEST**

ROMA, 28. — (U. P.). — El Regente de Hungría, almirante Nicolás Horthy, y su comitiva, partieron en tren hacia Budapest a las 10 horas.

**CHACO**

NOVELA DE LUIS TORO RAMALLO.

Esta obra nos da una visión completa del Chaco, paz y guerra. La horrible guerra del Chaco, aparece en este libro fielmente descrita y la tierra chagueña con todas sus contradicciones está impresionantemente anotada. Precio \$ 10.00

Otros dos libros sobre la guerra del Chaco:

- RANGO DE MESTIZOS, por Augusto Céspedes. \$ 10.00
- DEL CALDERO DEL CHACO, por Aquiles Vergara Vicuña. \$ 12.00
- LA NAVE TORNASOL, por Victoria Barrios. \$ 13.00
- REVENAR, Poemas de Max Jiménez. \$ 7.50
- ISLAS DE MUSICA, Poemas de Luis Merino Reyes. \$ 7.50
- MIS TINIEBLAS, Novela ensayo de Flora Oza. \$ 10.00

Interesante obra de esta escritora cubana, actualmente entre nosotros en un elevado puesto diplomático. \$ 10.00

**EL MERCADO DE VALORES DE NUEVA YORK AYER**

NUEVA YORK, 28. — (U. P.). — El mercado de valores estuvo activo, anotándose un alza general desde fracciones de un centavo a más de un punto, llegando las listas generales a niveles aproximados a los de 1931.

Las acciones y bonos de empresas de utilidad pública, las acciones de aceros y ferroviarias estuvieron firmes.

**SEDAS**

FABRICA NACIONAL DE SEDERIAS

AHUMADA 357

**200%**

HAREMOS EN TODAS LAS VENTAS EN NUESTRA PRIMERA LIQUIDACION DESDE MAÑANA LUNES.

VISITENOS Y ENCONTRARA PRECIOS SENSACIONALES

VEA NUESTRAS ULTIMAS CREACIONES EN SEDERIAS.

AHUMADA N.º 357 media cuadra Plaza de Armas.

**LIBRERIA Y EDITORIAL NASCIMENTO**

Ahumada 125 - Casilla 2298 - Teléfono 83759

Nuestra casa vende todos los libros de las editoriales chilenas. Especial atención a los pedidos de provincias. Los pedidos acompañados por giro o letra bancaria por su importe, no pagan franquico. Remitimos contra reembolso con gastos a cargo del destinatario.

Mangueras para agua  
Mangueras para vapor  
Mangueras chorizo para bombas  
Goma pura en plancha  
Goma con alambre en plancha

Tienen en existencia

**MORRISON & CIA.**  
AHUMADA 67 - TELÉF. 63263 SANTIAGO

**LA LUZ BENEFICIOSA DEL RAYO**

ALCANZANDO A PROVINCIAS

**A PEDIDO**

DE NUESTROS CLIENTES hemos prolongado nuestra única liquidación anual por hasta el 5 de diciembre, manteniendo las rebajas del 15 al 50% en todas las mercancías.

**LIBRERIAS MUSALEM HNOS.**

SAN ANTONIO 430 PUENTE 790 AHUMADA 125



# Liquidación Anual

Mañana se inicia el más grandioso acontecimiento del año, nuestra GRAN LIQUIDACION ANUAL, la que Santiago espera con impaciencia y recibe con júbilo. La que nos produce mayor número de clientes agradecidos.



**Carteras**  
de cuero, calidad superior, forro popelina, monedero, espejo luna biselada, colores: azul, negro y café.  
**\$ 32.50**

## MENAJE

JUEGO de mesa de semi-porcelana Arabia, compuesto de 34 piezas, con bonita banda azulada. Precio de liquidación, c/u.  
**\$ 261.80**

SALDOS de platos importados, con bonitas decoraciones, muy sólidos. Precio de liquidación, c/u.  
**\$ 4.75**

TAZAS para té, de porcelana, forma acanalada, muy resistentes, sin plátano. Precio de liquidación, c/u.  
**\$ 1.80**

JUEGOS de cuchillería de alpaca, Sileo, compuestos de 84 piezas, calidad inalterable, el juego. Precio de liquidación.  
**\$ 793.00**

MAQUINAS para molar carne de la conocida marca Beer, del N.º 2, \$ 37.90; del N.º 1, \$ 33.80, y del N.º 0. Precio de liquidación.  
**\$ 24.65**

THERMOS de 1/2 litro de la conocida marca Rosse. Precio de liquidación, c/u.  
**\$ 9.80**

ALCUZAS de pláque con 4 frascos de 1/2 cristal, forma moderna. Precio de liquidación, c/u.  
**\$ 39.00**

PANERAS niqueladas, en bonitas formas, inalterables. Precio de liquidación, c/u.  
**\$ 14.00**

FLOREROS importados de diversos modelos y colores. Precio de liquidación, c/u.  
**\$ 20.80**

JARDINERAS de cristal, en diversos colores, con guardan de metal. Precio de liquidación, c/u.  
**\$ 59.80**



AMBO de franela, pura lana, medio forro, muy bien confeccionado, diferentes modelos, cruzado y derecho sport con tacha y pliegues en la espalda. Precio de liquidación.  
**\$ 175.00**



TRAJE para niño, en fina casimir y franela de lana, colores de moda, buenos forros, con centro para jersey. Edades: 13 a 15 años, \$ 115; 11 y 12, \$ 108; 9 y 10, \$ 97; 7 y 8, \$ 88; 5 y 6 años, Precio de liquidación.  
**\$ 79.00**



ZAPATON para niño o joven, en gun-metal negro o café, suela reforzada, horma ancha o angosta, artículo muy suave y durable. Precios de liquidación, números 35 al 38, \$ 42; 31 al 34, \$ 39; 27 al 30.  
**\$ 32.00**

## TEJIDOS

MONGOL IMPRIME, de seda, calidad souple, 100 cms. de ancho, variedad de dibujos exclusivos. Precio de liquidación, el metro.  
**\$ 26.00**

RAYON de pura seda, hermosa colección de dibujos para trajes de sport, colores inalterables. Precio de liquidación, el metro.  
**\$ 19.50**

MARROCAIN-MAT de seda onaca, en una gran variedad de colores de moda, la tela más ideal para su próximo vestido. Precio de liquidación, el metro.  
**\$ 22.50**

FIQUE de pura seda, fantástica, siempre en colores firmes. Precio de liquidación, el metro.  
**\$ 26.00**

CREP GRAFETE, excelente artículo para la estación, sus efectos se hacen de gran elegancia, fantasía, especial para conjuntos. Precio de liquidación, el metro.  
**\$ 11.50**

CEFIROS INGLESSES, de cuadro, muy práctico para vestidos de juveniles, tinte inalterable. Precio de liquidación, el metro.  
**\$ 6.50**

VIONNET ESTAMPADO, fantasía, italiana, recién llegada, lo más chic para vestidos de conjuntos. Precio de liquidación, el metro.  
**\$ 10.50**

DIAGONAL BOUTONNE, imitación lino, lindo surtido de colores, lo más chic para trajes de casa. Precio de liquidación, el metro.  
**\$ 23.50**

PIED DE POULE seda y lana 130/140 cms. de ancho, tejido souple, exclusividad de los Almacenes Garcia. Precio de liquidación, el metro.  
**\$ 62.00**

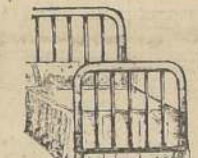

CATRES de hierro, lo más sólido y grueso que se fabrica, exaltados en color rojo, caoba y blanco, para 112 y 1 plaza. \$ 145. Precio de liquidación.  
**\$ 138.00**

ALMOHADAS rellenas de algodón, cardado, forrados en satén de varios colores, para 112 y 1 plaza. \$ 15. Precio de liquidación.  
**\$ 11.00**

COLCHONES de lana lavada, hechura, entirado y recorrida, fabricados en este listado. Precio de liquidación.  
**\$ 195.00**

## CATRES

CATRES de bronce inglés, lo más grueso que se fabrica, brillantes y opacos, para 112 y 1 plaza. \$ 345. Precio de liquidación.  
**\$ 330.00**

## ZAPATERIA

ZAPATILLAS para señoras, en charol, terciado, negro o café, modelo Marquesa o Reina, plantilla a mano, horma redonda, artículo especial de la casa, al precio de liquidación.  
**\$ 41.50**

ZAPATILLAS en gamuza blanca, naco blanco o tejidos, taco Luis XV, variedad de hormas y modelos de temporada, plantilla a mano, al precio de liquidación.  
**\$ 35.00**

ZAPATON en taco de suela "Trotteur" para señoras, modelos de gran moda en gun-metal negro, café o blanco, suaves y elegantes, al precio de liquidación.  
**\$ 47.00**

## PERFUMERIA

POLVOS Soir de Paris Bourjois, blanco, rachel natural y ocre, caja grande. Precio de liquidación.  
**\$ 6.50**

GUANTES imitación gamuza importados, lavables, de mucha duración, variedad de colores. Precio de liquidación.  
**\$ 5.80**

LINDOS cinturones de cuero importado, hebilla calafit, variedad de colores. Precio de liquidación, c/u.  
**\$ 11.50**

## BLANCO

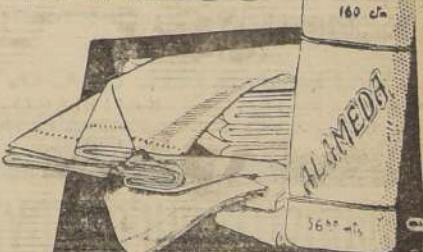

TOCUCO lino marca "Elefante", sin apresto, ancho 0.90 cms., el metro. Precio de liquidación.  
**\$ 2.70**

LIENZO grueso marca "Lorito", especial para delantales, el metro. Precio de liquidación.  
**\$ 2.40**

FUNDAS de almohada para 1 plaza. Precio de liquidación.  
**\$ 2.50**

SABANAS de crea cruda, sin apresto, tamaño 130x230. Precio de liquidación.  
**\$ 8.90**

SABANAS de crea cruda, sin apresto, tamaño 160x230. Precio de liquidación, cada una.  
**\$ 12.90**

TOALLAS blancas con guarda, buen tamaño. Precio de liquidación, c/u.  
**\$ 3.90**

SABANAS para baño, de esponja blanca. Precio de liquidación, c/u.  
**\$ 27.50**

FELEBUD en colores unidos, especial para sabanas y salidas de baño, ancho 140 cms. Precio de liquidación, el metro.  
**\$ 22.50**

CREA cruda sin apresto, ancho 130 cms., 23 mtr., \$ 3.90, y 1.60, precio de liquidación, el metro.  
**\$ 4.80**

CREA blanca, buena calidad, ancho 160 cms. Precio de liquidación, el metro.  
**\$ 13.50**

LEVANTINE para manteles, variedad surtido en dibujos, formando cuadros, ancho 140. Precio de liquidación, el metro.  
**\$ 13.50**

## BONETERIA

VESTIDOS en finas muselinas importadas, modelos de nes en colores opuestos; talle, gusto, hermosas combinaciones. Precio de liquidación 42 al 50.  
**\$ 31.50**

JUEGOS DE SEDA GRANITE, indemallable, 2 piezas, variedad de colores; talles. Precio de liquidación.  
**\$ 37.00**

ABRIGOS en tela de lana importada, 12 estaciones, modelo Sport y otros colores; plomo, cascara y beyge; talles 42 al 46. Precio de liquidación.  
**\$ 139.00**

BATAS de hilo, tejido granité, modelos varios colores: blanco, nido, azulino, rosa, granate; talles 42 al 46. Precio de liquidación.  
**\$ 35.00**

CHALECOS en fina lana, imitación de paillo, artículo de gran aceptación para traje sastre, colores: Blanco, rosa, cielo, amarillo; talles, 44 al 48. Precio de liquidación.  
**\$ 12.50**

TRAJES DE LANA tricot, 2 piezas, artículo de gran aceptación para la presente estación, variedad de colores; talles, 42 al 48. Precio de liquidación.  
**\$ 78.00**

## Tapicería

ELPA de un color, para muebles y cortinas, fabricación francesa mercerizada, ancho 1.37 mts. Precio de liquidación.  
**\$ 32.50**

TAPICES en fondo crudo con dibujos de la más alta distinción y elegancia, para cortinas, ancho 1.30 mtr. Precio de liquidación, desde  
**\$ 22.50**

CRETONAS de dibujos modernos, colores firmes, ancho 1.20 mtr. Precio de liquidación.  
**\$ 12.50**

MALLA cruda hecha a mano, mercerizada para stores, cortinas y visillos, ancho 2.50 mtr. Precio de liquidación.  
**\$ 4.90**

SEPS de algodón en colores listados o lisos, artículo ideal para cubrecamas, ancho 1.50 mtr. Precio de liquidación.  
**\$ 27.50**

REPOS de algodón en colores listados o lisos, artículo ideal para cubrecamas, ancho 1.50 mtr. Precio de liquidación.  
**\$ 27.50**

REPOS de algodón en colores listados o lisos, artículo ideal para cubrecamas, ancho 1.50 mtr. Precio de liquidación.  
**\$ 27.50**

REPOS de algodón en colores listados o lisos, artículo ideal para cubrecamas, ancho 1.50 mtr. Precio de liquidación.  
**\$ 27.50**

REPOS de algodón en colores listados o lisos, artículo ideal para cubrecamas, ancho 1.50 mtr. Precio de liquidación.  
**\$ 27.50**

REPOS de algodón en colores listados o lisos, artículo ideal para cubrecamas, ancho 1.50 mtr. Precio de liquidación.  
**\$ 27.50**

Grandes Almacenes  
**GARCIA**  
Alameda y Av. España

PEDIDOS CONTRA REEMBOLSO, CASILLA 3224







# El prestigio de la moderna Farmacia Germania descansa en 42 años de servicios al público

El nuevo local que ocupa este establecimiento en Agustinas esquina de Ahumada es una obra de verdadero ornato para nuestra ciudad

Espíritu de renovación preside el esfuerzo desplegado por su actual propietario, el joven y prestigioso profesional don Bruno Reccius Matthei

## BREVE HISTORIA DE LA FARMACIA DESDE SU FUNDACION HASTA EL PRESENTE

En pleno centro de Santiago, donde convergen las principales actividades comerciales de la ciudad, se acaba de inaugurar el nuevo establecimiento de la Farmacia Germania, cuyas modernas instalaciones lo colocan en un plano preponderante con respecto a sus congéneres de la ciudad y del país.

El número y el renovado público que forma el intenso tráfico que se desarrolla en las calles Agustinas y Ahumada, donde ha quedado instalada la Farmacia Germania, ha podido apreciar la belleza, elegancia y moderna presentación de este moderno establecimiento, cuya nueva obra de líneas constituye una obra de verdadero ornato para nuestra ciudad.

Instalada en el nuevo edificio que el Banco de Chile ha levantado en las calles de Agustinas y Ahumada, la Farmacia Germania ocupa un local de modernas líneas arquitectónicas, que ha sido objeto de elogiosos comentarios de parte del público.

Su actual propietario, don Bruno Reccius, es un joven profesional a cuyo espíritu de trabajo y superación se le debe esta obra destinada a atender el favor de una clientela exigida a través de cuarenta y dos años de servicios.

**SU FUNDACION**

En efecto, la Farmacia Germania fue fundada en 1894 en nuestra ciudad por don Otto

Jahnke, quien imprimió al establecimiento desde aquella fecha un sólido prestigio de seriedad, exactitud y absoluta honradez en el despacho de recetas.

Seis años más tarde, en el año 1900, entró a formar parte en el giro comercial de la Farmacia el señor Augusto Fritz Ewertz. Por aquella época el señor Fritz Ewertz era un joven estudiante de farmacia, que había obtenido dos años más tarde, su título profesional después de rendir brillantes exámenes, que evidenciaban su preparación y el afecto y dedicación con que había cumplido sus estudios.

El público hizo de la Farmacia Germania su bolita preferida y a ella acudía en cada ocasión en que se necesitaba obtener un medicamento, una droga o un producto medicinal cualquiera. Sabía que la Farmacia Germania, nombre cuyo prestigio descendía en un patrimonio absoluto, satisfacía ampliamente su deseo de ser bien y prontamente atendido.

Este prestigio que la Farmacia había conquistado entre el

Cuerpo Médico, y el público en general lo favoreció con sus preferencias desde los primeros momentos.

**INGRESO DEL SR. BRUNO RECCIUS**

En el año 1924, después de obtenido su título de farmacéutico, el señor Bruno Reccius Matthei se incorporó a las actividades de la Farmacia Germania. El señor Reccius aportaba al establecimiento, aparte de su entusiasmo y dedicación, sus nuevos conocimientos adquiridos tras largos años de estudios.

Cuatro años más tarde se formó la razón social "Augusto Fritz y Cía. Ltda".

El año 1931 la nueva firma pasó a llamarse "Fritz y Reccius Matthei", que dirigió los destinos de la Farmacia Germania hasta hace poco, en que acaba de disolverse para pasar a ser de propiedad exclusiva de don Bruno Reccius.



Proyecto del hermoso edificio del Banco de Chile, cuyo primer cuerpo está terminándose en la esquina de Ahumada y Agustinas está la Farmacia Germania, ocupando el primer y segundo pisos.

### ACTIVIDAD INCANSABLE Y ESPÍRITU DE SUPERACION

Los sucesivos cambios experimentados por la firma propietaria de la Farmacia Germania, hasta llegar a ser de propiedad y dirección exclusiva de don Bruno Reccius Matthei, habla en forma elocuente de que los anteriores dueños del establecimiento tuvieron siempre en vista los principios de renovación, acogiendo en su seno a sus colaboradores, a todos los cuales les unió un espíritu de mejoramiento y de labor constructiva.

El hecho de que el señor Bruno Reccius, después de doce años de labor en la Farmacia Germania, sea actualmente su único propietario, habla eloquentemente de su espíritu de trabajo y absoluta y constante dedicación a las labores que desarrolla en la profesión que ha abrazado.

### UN ESPÍRITU QUE MARCHA CON EL PROGRESO

El espíritu del señor Reccius, hombre joven y emprendedor, se caracteriza por su afán renovador, que marcha al compás de nuestra época.

Lo prueba el hecho de que al hacerse cargo de la Farmacia Germania, proyectó y llevó a la realidad la renovación total de todo de seriedad y corrección las instalaciones de su establecimiento. El señor Reccius, apartándose de los moldes establecidos, dio vida a un nuevo establecimiento, cuyas características lo colocan en primer lugar entre sus congéneres de nuestra ciudad y del país.

En efecto, la Farmacia Germania, que como decimos está instalada en Agustinas esquina de Ahumada, es una farmacia

avanzada en el establecimiento, ha sido ideado ex profeso por los arquitectos señores Pedrov, Jaime y Peretiatkovicz.

Corresponde en parte a estos distinguidos profesionales el éxito obtenido en la moderna presentación del nuevo local de la Farmacia Germania.

Hay que destacar, también, en forma especial el sistema de iluminación empleado por la Farmacia Germania, que es de neon blanco, luz suave y que semeja a la luz natural del día.

Este sistema de iluminación, aparte de que contribuye a la belleza y ornato del interior de la Farmacia, es esencialmente módico.

Según se nos informó, con las anteriores instalaciones de luz corriente de que se había dotado al establecimiento, se consumían 18 kilowatts por hora. En cambio, con el sistema de iluminación de neon, este consumo se reduce a dos kilowatts por hora, lo que significa una economía de varios cientos de pesos al mes.

Los muebles, todos de acero, que existen en la Farmacia Germania, fueron ejecutados especialmente para el establecimiento.

to por la firma "Simonet y Fossati" prestigiada con anteriores trabajos de igual renombre.

### COOPERACION DEL PUBLICO

Esta obra de adelanto urbano que es para nuestra ciudad la Farmacia Germania, ha encontrado de parte del público la mejor acogida y cooperación. Es así como la clientela de la Farmacia Germania, de la farmacia que ha sido suya por espacio de cuarenta y dos años de honrados servicios, ha acudido nuevamente a este establecimiento en procura de sus medicamentos, desposa de corresponder a los esfuerzos desplegados por su propietario, don Bruno Reccius.

Durante la visita que tuvimos ocasión de hacer ayer a este moderno establecimiento, con el objeto de impresionarnos de su organización, que nos dejó ampliamente satisfechos, pudimos apreciar la gran cantidad de público que acude diariamente a él.

La novedosa presentación del local, que se distingue por su buen gusto y belleza de líneas, ha atraído, aparte de la clientela ya formada por la Farmacia Germania a través de sus cuarenta y dos años de servicios a la ciudad, a un nuevo público que desde ya ha hecho suya esta farmacia, como un modo de corresponder a los esfuerzos desplegados por su actual propietario, el distinguido profesional don Bruno Reccius Matthei.

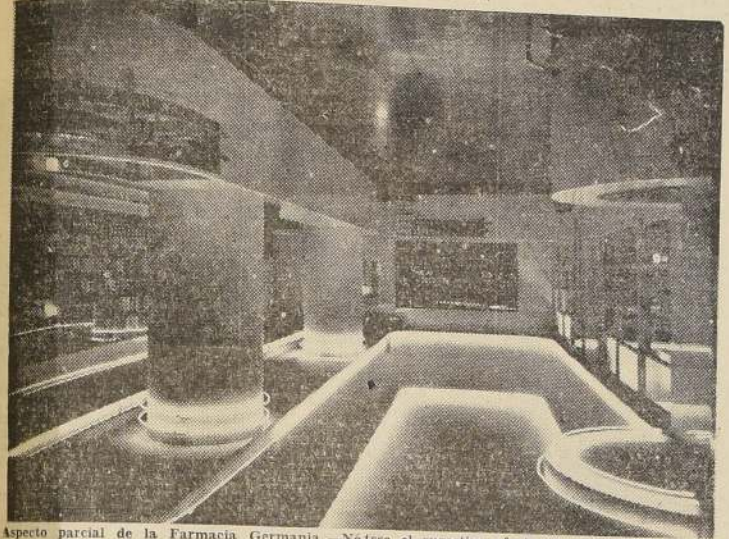

Aspecto parcial de la Farmacia Germania.—Notese el sugestivo efecto que produce la moderna iluminación "Super Neo"

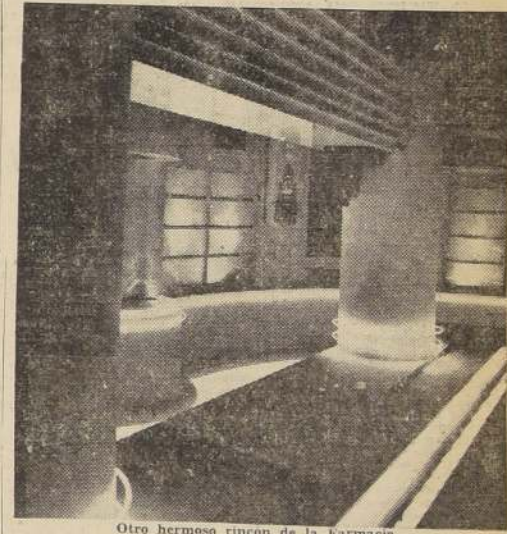

Otro hermoso rincón de la Farmacia

# Las modernas instalaciones de luz Neón y Neo Lux han evado los sistemas de iluminación a la categoría de arte

El comercio de las principales capitales del mundo, París, Londres, Berlín, Roma, Estados Unidos, Buenos Aires, cuida especialmente que la presentación de sus artículos atraiga poderosamente la atención del público, iluminando sus vitrinas de exposiciones y, en general, sus locales en forma moderna y científica.

Es indudable que una vitrina magníficamente iluminada da vida y atracción a lo que en ella se exhibe, ya sean modas, artículos de tocador, joyas, etc.

La táctica comercial moderna ha llegado a la conclusión que la iluminación, realizada con arte, valoriza ante el público los productos y artículos, y contribuye a realzar la belleza, no solamente del local que la posee, sino que también de las calles céntricas de las ciudades.

### EL ARTE DE ILUMINAR

En nuestra capital ha correspondido a los señores Yuste y Tagini, el honor de haber elevado, con su iniciativa, la iluminación comercial a la categoría de

LA PRESTIGIOSA FIRMA YUSTE Y TAGINI HA OBTENIDO LOS MEJORES EXITOS CONTRIBUYENDO ADEMAS A LA ESTETICA URBANA.— ILUMINACION ARTISTICA Y MODERNA DE LOCALES COMERCIALES Y PAGANDA POR LETREROS LUMINOSOS SUPER-NEO

Los señores Yuste y Tagini, fundadores de esta firma comercial, cuyo sólido prestigio es bien conocido en los círculos comerciales y sociales, tienen instalado su establecimiento en Díez de Julio 1416, teléfono 68321.

### INSTALACIONES DE LUZ NEON

El sistema de instalaciones de Luz Neón, de los señores Yuste y Tagini, ha sido adoptado por los principales establecimientos co-

merciales de la capital. Mediante este sistema, se puede realzar la elegancia y poner una nota de arte en cualquier sitio. El comercio de mayor impulso en Santiago ha recurrido a los ser-

vicios del establecimiento de los señores Yuste y Tagini para efectuar sus instalaciones eléctricas del sistema Neón.

Por medio de este sistema, los establecimientos, locales,

restaurantes, salones de té, etc., son iluminados en forma artística, con diversas tonalidades, hasta conseguir la armonía de cada uno de los sitios. Para esto, los técnicos de la firma consultan

previamente el giro del negocio y la forma en que conviene que la iluminación produzca el máximo de vistosidad, pero, al mismo tiempo, que ella encierre sobriedad y belleza.

Entre los establecimientos

de lujo que han adoptado el sistema de los señores Yuste y Tagini, figura el Restaurant La Bahía.

### LOS LETREROS NEO LUX

Esta firma es fabricante de los letreros Neo Lux, novísimo sistema de iluminación de avisos en las calles, que por su calidad, presentación y visualidad, ha alcanzado un enorme auge en nuestro país.

Las más grandes capitales del mundo consideran ya como una parte bien importante del alumbrado público y de la estética urbana, el aviso luminoso, moderno y artístico.

Es así como en algunos países los municipios liberan de impuesto a los avisos luminosos, que consideran que reúnen los requisitos indispensables para servir la estética de la ciudad y para contribuir a su iluminación.

En nuestra capital, la implantación de los letreros luminosos del sistema Super Neo, han venido a contribuir considerablemente a su estética urbana.

Las razones de esta contribución a la armonía de las calles modernas del radio céntrico, son bien poderosas.

## SUPER - NEON

Avisos luminosos.  
Iluminación interior

LUZ BLANCA. — MENOR CONSUMO.  
10 NUEVOS COLORES

Pida informes a

**YUSTE y TAGINI LTDA.**

10 DE JULIO 1414 AL 16 Tel. 68321





Distinguidas damas de la sociedad de Osorno. De izquierda a derecha: señoras Ester Rosas Negrón, Adelm Scheuch, María Ansaldi, Iris Adams y señoras Alba García de Inostroza y Nena von B. de Stein, con su hijo Rolito Stein. (FOTO HERRERA)

## El programa del último día de la Exposición de Osorno

Domingo 29 de noviembre.—9 A. M. Apertura de la Exposición al público. Remate de reproductores (Sección caballos, ovejas, porcinos, aves y animales menores).—2 P. M. Finales de las corridas de vacas.—3 P. M. Presentación de reproductores que obtuvieron los grandes premios y repartición de éstos.—3.30 P. M. Gran concurso hípico para civiles y militares. (Recorrido contra el tiempo).—6 P. M. Baile en el recinto de la Exposición.—9 P. M. Clausura de la Exposición.

## Más caminos y puentes necesita el departamento de Osorno para servir su producción agrícola

El caso del puente sobre el río Negro, en el camino de Purránque a Cruceiro

En Osorno es corriente el caso en que los vecinos, haciendo ingentes sacrificios, realizan obras de diverso carácter que, además de constituir motivos de adelanto y progreso, redundan en beneficio efectivo de la colectividad.

Este es el caso de muchos vecinos prestigiosos que han construido caminos, puentes, etc., para suplir con su iniciativa el desamparo en que, por muchos años, el centralismo ha dejado a esa región.

**CAMINOS Y PUENTES**  
Más de noventa mil hectáreas hay en el departamento de Osorno en plena producción. Y para servir a esta inmensa zona productiva existen apenas unos pocos caminos, kilómetros de caminos, lo que da un promedio de un kilómetro para más de mil hectáreas.

Esta enorme desproporción existe a pesar del extraordinario esfuerzo particular que contribuye siempre en forma efectiva para la construcción de nuevas carreteras y para el mantenimiento en buen estado de las existentes.

La necesidad de Osorno, de contar con mayor número de buenos caminos, se puede explicar también a los puentes, de los cuales hay muchos, actualmente en servicio que necesitan ser reforzados o reparados.

**EN EL CAMINO DE PURRÁNQUE A CRUCEIRO**

En nuestra reciente visita a

Osorno tuvimos ocasión de imponernos de un problema que espera la solución rápida y conveniente del Gobierno, porque se trata de una medida de justicia.

Nos referimos a la situación del puente existente en el camino de Purránque a Cruceiro, sobre el río Negro, que fue construido en 1919 por los señores hermanos Schilling, en vista de que, a pesar de los insistentes y antiguos pedidos y de su evidente necesidad, no se lograba que el Estado lo construyera.

Los derechos de peaje que los propietarios del puente fueron autorizados para cobrar, fueron desde ese año hasta el de 1932 invertidos en el arreglo y mejoramiento del camino, obvia en que se invirtió más de cien mil pesos.

Llegó el año 1932 y con él la República Socialista, que aplicó en ese puente sus novísimas teorías de gobierno y lo declaró de propiedad fiscal.

Nada había que objetar, se nos decía en Osorno, a esta medida, si se hubiera reembolsado a sus constructores el monto de los dineros que invirtieron en una obra que significó un positivo beneficio para los agricultores de la zona. Pero esto no se hizo entonces, y no se ha hecho hasta ahora. Es de justicia que se haga hoy para que se regularice esta situación.

## Osorno ha manifestado que desea elevar la situación económica y moral de los trabajadores, para evitar el comunismo

Dice D. Julio A. Buschmann.— Necesitamos buenos caminos y puentes para aumentar la producción de trigo del departamento, la mayor del país.— El problema de la edificación escolar

DESDE LOS TIEMPOS DE DON PEDRO MONTT QUE OSORNO ESTA PIDIENDO LA CREACION DE LA PROVINCIA

Decir Julio Buschmann en el sur de Chile es decir Osorno, es recordar la epopeya de la colonización alemana en esa región, es aludir al espíritu generoso y emprendedor de la colonia germana, es nombrar al patriarca que durante toda una vida ha impulsado con su esfuerzo y su inteligencia el enriquecimiento y el progreso de toda una región en general, y de una de las más bellas ciudades del país, en particular.

Pero don Julio Buschmann no es alemán como parece creer la generalidad de la gente. Nació en Concepción, hijo de padres germanos, se educó en Alemania y volvió a Chile allá por el 1891. Trabajó en la firma Daube y Cia. en Santiago, se recibió de dentista en 1895, ejerció la profesión en Talca y se estableció en Osorno en 1900.

Se juntan en él, pues, en admirable conjunción, las cualidades salientes de dos razas, que han hecho de él ese tipo ejemplar de hombre esforzado, emprendedor y progresista y de ciudadano desinteresado, respetuoso de todos los derechos y cumplidor de todos sus deberes.

Después de cumplir toda una jornada laboriosa, se encuentra hoy día entregado al más justo descanso, pero quien ha llenado la vida de esta región, no puede alejarse por completo de sus asuntos ciudadanos. Es por esto que todos los viajeros que llegan a Osorno atraídos por la belleza sin par de la región o por el progreso estupendo alcanzado por esa ciudad, llegan hasta su casa a saludar al patriarca a conocer al hombre símbolo del florecimiento de la zona.

Así hemos llegado, también, nosotros hasta su residencia. Lo encontramos fuerte, enérgico, optimista y agradecido. Se exagera mucho, nos dice, en eso de que el Gobierno no presta a las provincias un apoyo decidido. Claro es que podría hacerse más; pero también es efectivo que en las actuales circunstancias hay que ser parco en los

gastos públicos y hacer economías, a fin de defender la moneda.

Reposado en el hablar, deja caer sus palabras una a una con la seguridad que da el convencimiento, reforzado por la experiencia.

¿El problema de la provincia? Es muy antigua, nos dice, esta aspiración de los osorninos. Ya en tiempos de Pedro Montt, que hizo mucho por estas regiones, comenzó a pedirse como una necesidad. Desde entonces acá todos los gobiernos han mirado la idea con simpatía, pero no han resuelto el problema. Necesitamos la creación de la provincia de Osorno porque queremos tener una más eficiente atención de los servicios públicos regionales. Fedimos la provincia, por que deseamos tener funcionarios públicos de primera clase y bien rentados, y porque anhelamos salvar así las dificultades que a diario se derivan de la circunstancia de tener que apelar a otra

Hay otro problema regional que merece especial atención:

Administración para todas las resoluciones, lo que muchas veces se traduce en pérdida de tiempo.

Queremos la creación de la provincia, porque así podría darse mayor impulso a la solución de nuestro problema caminero, que es la base para continuar y adelantar el desarrollo de nuestras faenas agrícolas y ganaderas.

Estima el señor Buschmann, a este, como el problema vital de la región. Con buenos caminos y puentes, afirma, la producción de trigo de este departamento, la mayor del país, después de haber llegado a los sesientos mil quintales, podría fácilmente alcanzar al millón de quintales.

En este sentido, prosigue, mucho ha hecho la iniciativa privada en esta región; pero es indispensable que de parte de los poderes públicos haya una mayor cooperación, una ayuda más amplia y efectiva.

Hay otro problema regional que merece especial atención:

Administración para todas las resoluciones, lo que muchas veces se traduce en pérdida de tiempo.

Queremos la creación de la provincia, porque así podría darse mayor impulso a la solución de nuestro problema caminero, que es la base para continuar y adelantar el desarrollo de nuestras faenas agrícolas y ganaderas.

Estima el señor Buschmann, a este, como el problema vital de la región. Con buenos caminos y puentes, afirma, la producción de trigo de este departamento, la mayor del país, después de haber llegado a los sesientos mil quintales, podría fácilmente alcanzar al millón de quintales.

En este sentido, prosigue, mucho ha hecho la iniciativa privada en esta región; pero es indispensable que de parte de los poderes públicos haya una mayor cooperación, una ayuda más amplia y efectiva.

Hay otro problema regional que merece especial atención:

Administración para todas las resoluciones, lo que muchas veces se traduce en pérdida de tiempo.

Queremos la creación de la provincia, porque así podría darse mayor impulso a la solución de nuestro problema caminero, que es la base para continuar y adelantar el desarrollo de nuestras faenas agrícolas y ganaderas.

Estima el señor Buschmann, a este, como el problema vital de la región. Con buenos caminos y puentes, afirma, la producción de trigo de este departamento, la mayor del país, después de haber llegado a los sesientos mil quintales, podría fácilmente alcanzar al millón de quintales.

En este sentido, prosigue, mucho ha hecho la iniciativa privada en esta región; pero es indispensable que de parte de los poderes públicos haya una mayor cooperación, una ayuda más amplia y efectiva.

Hay otro problema regional que merece especial atención:

Administración para todas las resoluciones, lo que muchas veces se traduce en pérdida de tiempo.

Queremos la creación de la provincia, porque así podría darse mayor impulso a la solución de nuestro problema caminero, que es la base para continuar y adelantar el desarrollo de nuestras faenas agrícolas y ganaderas.

Estima el señor Buschmann, a este, como el problema vital de la región. Con buenos caminos y puentes, afirma, la producción de trigo de este departamento, la mayor del país, después de haber llegado a los sesientos mil quintales, podría fácilmente alcanzar al millón de quintales.

En este sentido, prosigue, mucho ha hecho la iniciativa privada en esta región; pero es indispensable que de parte de los poderes públicos haya una mayor cooperación, una ayuda más amplia y efectiva.

Hay otro problema regional que merece especial atención:

Administración para todas las resoluciones, lo que muchas veces se traduce en pérdida de tiempo.

Queremos la creación de la provincia, porque así podría darse mayor impulso a la solución de nuestro problema caminero, que es la base para continuar y adelantar el desarrollo de nuestras faenas agrícolas y ganaderas.

Estima el señor Buschmann, a este, como el problema vital de la región. Con buenos caminos y puentes, afirma, la producción de trigo de este departamento, la mayor del país, después de haber llegado a los sesientos mil quintales, podría fácilmente alcanzar al millón de quintales.

En este sentido, prosigue, mucho ha hecho la iniciativa privada en esta región; pero es indispensable que de parte de los poderes públicos haya una mayor cooperación, una ayuda más amplia y efectiva.

Hay otro problema regional que merece especial atención:

Administración para todas las resoluciones, lo que muchas veces se traduce en pérdida de tiempo.

Queremos la creación de la provincia, porque así podría darse mayor impulso a la solución de nuestro problema caminero, que es la base para continuar y adelantar el desarrollo de nuestras faenas agrícolas y ganaderas.

Estima el señor Buschmann, a este, como el problema vital de la región. Con buenos caminos y puentes, afirma, la producción de trigo de este departamento, la mayor del país, después de haber llegado a los sesientos mil quintales, podría fácilmente alcanzar al millón de quintales.

En este sentido, prosigue, mucho ha hecho la iniciativa privada en esta región; pero es indispensable que de parte de los poderes públicos haya una mayor cooperación, una ayuda más amplia y efectiva.

Hay otro problema regional que merece especial atención:

Administración para todas las resoluciones, lo que muchas veces se traduce en pérdida de tiempo.

Queremos la creación de la provincia, porque así podría darse mayor impulso a la solución de nuestro problema caminero, que es la base para continuar y adelantar el desarrollo de nuestras faenas agrícolas y ganaderas.

Estima el señor Buschmann, a este, como el problema vital de la región. Con buenos caminos y puentes, afirma, la producción de trigo de este departamento, la mayor del país, después de haber llegado a los sesientos mil quintales, podría fácilmente alcanzar al millón de quintales.

En este sentido, prosigue, mucho ha hecho la iniciativa privada en esta región; pero es indispensable que de parte de los poderes públicos haya una mayor cooperación, una ayuda más amplia y efectiva.

Hay otro problema regional que merece especial atención:

Administración para todas las resoluciones, lo que muchas veces se traduce en pérdida de tiempo.

Queremos la creación de la provincia, porque así podría darse mayor impulso a la solución de nuestro problema caminero, que es la base para continuar y adelantar el desarrollo de nuestras faenas agrícolas y ganaderas.

Estima el señor Buschmann, a este, como el problema vital de la región. Con buenos caminos y puentes, afirma, la producción de trigo de este departamento, la mayor del país, después de haber llegado a los sesientos mil quintales, podría fácilmente alcanzar al millón de quintales.

Administración para todas las resoluciones, lo que muchas veces se traduce en pérdida de tiempo.

Queremos la creación de la provincia, porque así podría darse mayor impulso a la solución de nuestro problema caminero, que es la base para continuar y adelantar el desarrollo de nuestras faenas agrícolas y ganaderas.

Estima el señor Buschmann, a este, como el problema vital de la región. Con buenos caminos y puentes, afirma, la producción de trigo de este departamento, la mayor del país, después de haber llegado a los sesientos mil quintales, podría fácilmente alcanzar al millón de quintales.

En este sentido, prosigue, mucho ha hecho la iniciativa privada en esta región; pero es indispensable que de parte de los poderes públicos haya una mayor cooperación, una ayuda más amplia y efectiva.

Hay otro problema regional que merece especial atención:

Administración para todas las resoluciones, lo que muchas veces se traduce en pérdida de tiempo.

Queremos la creación de la provincia, porque así podría darse mayor impulso a la solución de nuestro problema caminero, que es la base para continuar y adelantar el desarrollo de nuestras faenas agrícolas y ganaderas.

Estima el señor Buschmann, a este, como el problema vital de la región. Con buenos caminos y puentes, afirma, la producción de trigo de este departamento, la mayor del país, después de haber llegado a los sesientos mil quintales, podría fácilmente alcanzar al millón de quintales.

En este sentido, prosigue, mucho ha hecho la iniciativa privada en esta región; pero es indispensable que de parte de los poderes públicos haya una mayor cooperación, una ayuda más amplia y efectiva.

Hay otro problema regional que merece especial atención:

Administración para todas las resoluciones, lo que muchas veces se traduce en pérdida de tiempo.

Queremos la creación de la provincia, porque así podría darse mayor impulso a la solución de nuestro problema caminero, que es la base para continuar y adelantar el desarrollo de nuestras faenas agrícolas y ganaderas.

Estima el señor Buschmann, a este, como el problema vital de la región. Con buenos caminos y puentes, afirma, la producción de trigo de este departamento, la mayor del país, después de haber llegado a los sesientos mil quintales, podría fácilmente alcanzar al millón de quintales.

En este sentido, prosigue, mucho ha hecho la iniciativa privada en esta región; pero es indispensable que de parte de los poderes públicos haya una mayor cooperación, una ayuda más amplia y efectiva.

Hay otro problema regional que merece especial atención:

Administración para todas las resoluciones, lo que muchas veces se traduce en pérdida de tiempo.

Queremos la creación de la provincia, porque así podría darse mayor impulso a la solución de nuestro problema caminero, que es la base para continuar y adelantar el desarrollo de nuestras faenas agrícolas y ganaderas.

Estima el señor Buschmann, a este, como el problema vital de la región. Con buenos caminos y puentes, afirma, la producción de trigo de este departamento, la mayor del país, después de haber llegado a los sesientos mil quintales, podría fácilmente alcanzar al millón de quintales.

En este sentido, prosigue, mucho ha hecho la iniciativa privada en esta región; pero es indispensable que de parte de los poderes públicos haya una mayor cooperación, una ayuda más amplia y efectiva.

Hay otro problema regional que merece especial atención:

Administración para todas las resoluciones, lo que muchas veces se traduce en pérdida de tiempo.

Queremos la creación de la provincia, porque así podría darse mayor impulso a la solución de nuestro problema caminero, que es la base para continuar y adelantar el desarrollo de nuestras faenas agrícolas y ganaderas.

Estima el señor Buschmann, a este, como el problema vital de la región. Con buenos caminos y puentes, afirma, la producción de trigo de este departamento, la mayor del país, después de haber llegado a los sesientos mil quintales, podría fácilmente alcanzar al millón de quintales.

En este sentido, prosigue, mucho ha hecho la iniciativa privada en esta región; pero es indispensable que de parte de los poderes públicos haya una mayor cooperación, una ayuda más amplia y efectiva.

Hay otro problema regional que merece especial atención:

Administración para todas las resoluciones, lo que muchas veces se traduce en pérdida de tiempo.

Queremos la creación de la provincia, porque así podría darse mayor impulso a la solución de nuestro problema caminero, que es la base para continuar y adelantar el desarrollo de nuestras faenas agrícolas y ganaderas.

Estima el señor Buschmann, a este, como el problema vital de la región. Con buenos caminos y puentes, afirma, la producción de trigo de este departamento, la mayor del país, después de haber llegado a los sesientos mil quintales, podría fácilmente alcanzar al millón de quintales.

En este sentido, prosigue, mucho ha hecho la iniciativa privada en esta región; pero es indispensable que de parte de los poderes públicos haya una mayor cooperación, una ayuda más amplia y efectiva.

Hay otro problema regional que merece especial atención:

Administración para todas las resoluciones, lo que muchas veces se traduce en pérdida de tiempo.

Queremos la creación de la provincia, porque así podría darse mayor impulso a la solución de nuestro problema caminero, que es la base para continuar y adelantar el desarrollo de nuestras faenas agrícolas y ganaderas.

Estima el señor Buschmann, a este, como el problema vital de la región. Con buenos caminos y puentes, afirma, la producción de trigo de este departamento, la mayor del país, después de haber llegado a los sesientos mil quintales, podría fácilmente alcanzar al millón de quintales.

En este sentido, prosigue, mucho ha hecho la iniciativa privada en esta región; pero es indispensable que de parte de los poderes públicos haya una mayor cooperación, una ayuda más amplia y efectiva.

Hay otro problema regional que merece especial atención:

Administración para todas las resoluciones, lo que muchas veces se traduce en pérdida de tiempo.

Queremos la creación de la provincia, porque así podría darse mayor impulso a la solución de nuestro problema caminero, que es la base para continuar y adelantar el desarrollo de nuestras faenas agrícolas y ganaderas.

Estima el señor Buschmann, a este, como el problema vital de la región. Con buenos caminos y puentes, afirma, la producción de trigo de este departamento, la mayor del país, después de haber llegado a los sesientos mil quintales, podría fácilmente alcanzar al millón de quintales.

En este sentido, prosigue, mucho ha hecho la iniciativa privada en esta región; pero es indispensable que de parte de los poderes públicos haya una mayor cooperación, una ayuda más amplia y efectiva.

Hay otro problema regional que merece especial atención:

Administración para todas las resoluciones, lo que muchas veces se traduce en pérdida de tiempo.



Don Julio Buschmann, la personalidad más caracterizada de Osorno

de la edificación escolar. En este sentido, dice, queda todo por hacer. Faltan en Osorno y en todo el departamento, locales adecuados para escuelas y liceos. Los establecimientos educacionales, deben funcionar aquí en edificios arrendados y poco aptos para su función. Hay que arreglar pronto esto, porque la eficiencia de la labor educacional se resiente así.

De política se niega a opinar. Dice, sin embargo, que estima que Osorno ha dado un ejemplo al manifestar claramente que desea el mejoramiento de la situación económica de sus obreros como el mejor medio para evitar el comunismo. Aquí, dice, sólo queremos tranquilidad, buenos caminos y un poco de más atención de los poderes públicos para continuar trabajando por el progreso de la región y el enriquecimiento del país.

El comunismo, prosigue, el señor

Buschmann, se provoca por la falta de trabajo y la carestía de la vida. En Osorno los agricultores e industriales, por unanimidad, en una gran asamblea, apoyaron la obra acertada del presidente de la Sociedad Nacional de Agricultura, señor Jaime Larraín, para tratar de elevar la situación moral y económica de sus trabajadores con aumentos de sus sueldos y con obligación de los patronos de proporcionarles habitaciones humanas.

El comunismo se evita combatiendo el hambre y la miseria; hay que proporcionar trabajo al pueblo y este trabajo tiene que ser bien remunerado, en proporción a los precios del vestuario y de los alimentos, termino diciéndonos nuestro entrevistado.

El comunismo, prosigue, el señor

Buschmann, se provoca por la falta de trabajo y la carestía de la vida. En Osorno los agricultores e industriales, por unanimidad, en una gran asamblea, apoyaron la obra acertada del presidente de la Sociedad Nacional de Agricultura, señor Jaime Larraín, para tratar de elevar la situación moral y económica de sus trabajadores con aumentos de sus sueldos y con obligación de los patronos de proporcionarles habitaciones humanas.

El comunismo se evita combatiendo el hambre y la miseria; hay que proporcionar trabajo al pueblo y este trabajo tiene que ser bien remunerado, en proporción a los precios del vestuario y de los alimentos, termino diciéndonos nuestro entrevistado.

El comunismo, prosigue, el señor

Buschmann, se provoca por la falta de trabajo y la carestía de la vida. En Osorno los agricultores e industriales, por unanimidad, en una gran asamblea, apoyaron la obra acertada del presidente de la Sociedad Nacional de Agricultura, señor Jaime Larraín, para tratar de elevar la situación moral y económica de sus trabajadores con aumentos de sus sueldos y con obligación de los patronos de proporcionarles habitaciones humanas.

El comunismo se evita combatiendo el hambre y la miseria; hay que proporcionar trabajo al pueblo y este trabajo tiene que ser bien remunerado, en proporción a los precios del vestuario y de los alimentos, termino diciéndonos nuestro entrevistado.

El comunismo, prosigue, el señor

Buschmann, se provoca por la falta de trabajo y la carestía de la vida. En Osorno los agricultores e industriales, por unanimidad, en una gran asamblea, apoyaron la obra acertada del presidente de la Sociedad Nacional de Agricultura, señor Jaime Larraín, para tratar de elevar la situación moral y económica de sus trabajadores con aumentos de sus sueldos y con obligación de los patronos de proporcionarles habitaciones humanas.

El comunismo se evita combatiendo el hambre y la miseria; hay que proporcionar trabajo al pueblo y este trabajo tiene que ser bien remunerado, en proporción a los precios del vestuario y de los alimentos, termino diciéndonos nuestro entrevistado.

El comunismo, prosigue, el señor

Buschmann, se provoca por la falta de trabajo y la carestía de la vida. En Osorno los agricultores e industriales, por unanimidad, en una gran asamblea, apoyaron la obra acertada del presidente de la Sociedad Nacional de Agricultura, señor Jaime Larraín, para tratar de elevar la situación moral y económica de sus trabajadores con aumentos de sus sueldos y con obligación de los patronos de proporcionarles habitaciones humanas.

El comunismo se evita combatiendo el hambre y la miseria; hay que proporcionar trabajo al pueblo y este trabajo tiene que ser bien remunerado, en proporción a los precios del vestuario y de los alimentos, termino diciéndonos nuestro entrevistado.

El comunismo, prosigue, el señor

Buschmann, se provoca por la falta de trabajo y la carestía de la vida. En Osorno los agricultores e industriales, por unanimidad, en una gran asamblea, apoyaron la obra acertada del presidente de la Sociedad Nacional de Agricultura, señor Jaime Larraín, para tratar de elevar la situación moral y económica de sus trabajadores con aumentos de sus sueldos y con obligación de los patronos de proporcionarles habitaciones humanas.

El comunismo se evita combatiendo el hambre y la miseria; hay que proporcionar trabajo al pueblo y este trabajo tiene que ser bien remunerado, en proporción a los precios del vestuario y de los alimentos, termino diciéndonos nuestro entrevistado.

El comunismo, prosigue, el señor

Buschmann, se provoca por la falta de trabajo y la carestía de la vida. En Osorno los agricultores e industriales, por unanimidad, en una gran asamblea, apoyaron la obra acertada del presidente de la Sociedad Nacional de Agricultura, señor Jaime Larraín, para tratar de elevar la situación moral y económica de sus trabajadores con aumentos de sus sueldos y con obligación de los patronos de proporcionarles habitaciones humanas.

El comunismo se evita combatiendo el hambre y la miseria; hay que proporcionar trabajo al pueblo y este trabajo tiene que ser bien remunerado, en proporción a los precios del vestuario y de los alimentos, termino diciéndonos nuestro entrevistado.

El comunismo, prosigue, el señor

Buschmann, se provoca por la falta de trabajo y la carestía de la vida. En Osorno los agricultores e industriales, por unanimidad, en una gran asamblea, apoyaron la obra acertada del presidente de la Sociedad Nacional de Agricultura, señor Jaime Larraín, para tratar de elevar la situación moral y económica de sus trabajadores con aumentos de sus sueldos y con obligación de los patronos de proporcionarles habitaciones humanas.

El comunismo se evita combatiendo el hambre y la miseria; hay que proporcionar trabajo al pueblo y este trabajo tiene que ser bien remunerado, en proporción a los precios del vestuario y de los alimentos, termino diciéndonos nuestro entrevistado.

El comunismo, prosigue, el señor

Buschmann, se provoca por la falta de trabajo y la carestía de la vida. En Osorno los agricultores e industriales, por unanimidad, en una gran asamblea, apoyaron la obra acertada del presidente de la Sociedad Nacional de Agricultura, señor Jaime Larraín, para tratar de elevar la situación moral y económica de sus trabajadores con aumentos de sus sueldos y con obligación de los patronos de proporcionarles habitaciones humanas.

El comunismo se evita combatiendo el hambre y la miseria; hay que proporcionar trabajo al pueblo y este trabajo tiene que ser bien remunerado, en proporción a los precios del vestuario y de los alimentos, termino diciéndonos nuestro entrevistado.

El comunismo, prosigue, el señor

Buschmann, se provoca por la falta de trabajo y la carestía de la vida. En Osorno los agricultores e industriales, por unanimidad, en una gran asamblea, apoyaron la obra acertada del presidente de la Sociedad Nacional de Agricultura, señor Jaime Larraín, para tratar de elevar la situación moral y económica de sus trabajadores con aumentos de sus sueldos y con obligación de los patronos de proporcionarles habitaciones humanas.

El comunismo se evita combatiendo el hambre y la miseria; hay que proporcionar trabajo al pueblo y este trabajo tiene que ser bien remunerado, en proporción a los precios del vestuario y de los alimentos, termino diciéndonos nuestro entrevistado.

El comunismo, prosigue, el señor

## Mensaje de aplauso y adhesión dirigirá Osorno a S. E.

Le reiterará la petición de creación de la Provincia

OSORNO, 28.—Las principales colectividades de Osorno, en representación de todas las actividades de la ciudad y por intermedio del Comité Pro Adelanto Local, presidido por el Alcalde señor Matthei, dirigirá a mediados de la próxima semana un mensaje de adhesión al Presidente de la República y de felicitación y apoyo por la visita que efectúa a esta ciudad el Ministro de Agricultura.

En ese mensaje se reiterará al Presidente de la República la petición de la creación de la provincia.—(Lago, enviado especial.)

## En el cultivo intensivo de los campos debe buscarse el aumento de nuestra producción agrícola

Interesantes declaraciones de Mr. Sydney Smith, Gerente de la Sociedad Molinera de Osorno

Mr. Sydney Smith, gerente de la Sociedad Molinera de Osorno, es un prestigioso y emprendedor hombre de negocios que por la naturaleza de sus funciones en esa importante firma comercial regional, está especialmente capacitado para opinar sobre los problemas que dicen relación con la producción triguera de Osorno.

Sus primeras palabras son entusiastas para calificar el espíritu de trabajo y de empresa de los osorninos. Estima, como nosotros, que en esta región el esfuerzo particular se ha esgrimido frente a las dificultades de todo género que opuso la selva virgen que hubo que desahogar la falta de caminos que hubo que construir y la inclemencia del clima que resta al trabajo gran parte del invierno.

Estas son otras de las muchas necesidades para el aumento de la producción de trigo en la región, continúa, señor Smith. Se necesitan caminos, porque sin ellos es imposible trabajar en altura los alejados de Osorno. Los caminos de carretas, ahora, existen en gran número, pero la mayoría parte del año están cubiertos de nieve. Nada puede haber más urgente que este clamor de osorninos, por que se ha construido ya una gran red de caminos para llevar su producción en tren a las ventanillas de abastecimiento de la zona.

Nada puede haber más urgente que este clamor de osorninos, por que se ha construido ya una gran red de caminos para llevar su producción en tren a las ventanillas de abastecimiento de la zona.

Nada puede haber más urgente que este clamor de osorninos, por que se ha construido ya una gran red de caminos para llevar su producción en tren a las ventanillas de abastecimiento de la zona.

Nada puede haber más urgente que este clamor



# Superior a las de otros años es la actual Exposición de Osorno

**EL MINISTRO DE AGRICULTURA  
VISITO SITIOS DE ATRACCION  
DEL TURISMO DE LA REGION**

**LA SOCIEDAD DE OSORNO OFRECIO  
ANOCHÉ UN GRAN BAILE EN HONOR  
DEL SEÑOR MOLLER Y SU COMITIVA**

**El equipo de la Escuela de Carabineros ganó  
por este año la Copa "Osorno", disputada ayer**

Con el mismo éxito de los días anteriores continuó funcionando la gran Exposición Ganadera e Industrial de Osorno, famosa por los torneos que en ella se realizan en el país, por la calidad extraordinaria de los productos que en ella exhiben los grandes criaderos de animales de la región.

Según los entendidos, nos comunican nuestros corresponsales, la Exposición actual supera con mucho a las de años anteriores por el número y calidad de los productos que en ella exhiben, tanto en las ventas en privado, como en los remates de los animales expuestos.

**ALMUERZO A LOS EXPOSITORES**  
OSORNO, 28. — Desde la mañana de hoy ha continuado el éxito de la Exposición ganadera e industrial de Osorno, que a las 10 horas, continuó el día con la gran venta pública, habiendo sido muy fructífera, habiendo sido muy fructífera, habiendo sido muy fructífera.

A medio día, en el Restaurant de la Exposición, se efectuó el almuerzo que ofrecía la Sociedad Agrícola y Ganadera de Osorno a los expositores, con numerosa asistencia. Ofreció la mesa, el señor Reinaldo Somar, en un breve discurso, en el que destacó la importancia de los registros genealógicos para el ganado de la zona, y agradeció a los expositores su concurrencia a la Exposición y su asistencia al almuerzo. A continuación el señor Somar, dio la bienvenida a los expositores, y dio la bienvenida a los expositores, y dio la bienvenida a los expositores.

**GRAN BAILE EN HONOR DEL MINISTRO**  
OSORNO, 28. — En la noche, a las 8 horas, se llevó a cabo en el Club Osorno, el gran baile que la sociedad de esta ciudad ofrecía en honor del Ministro de Agricultura, don Fernando Moller, de su distinguida esposa, y de la comitiva oficial.

La fiesta resultó brillante, congregándose en los salones del club, cuando de más distinguido tiene la sociedad local. (Lago, enviado especial).

**EL MINISTRO A SU FUNDO**  
OSORNO, 28. — En las primeras horas de la mañana, después del baile en el Club Osorno, el Ministro de Agricultura, señor Moller se dirigió a su fundo en Rihue, desde donde es posible que siga a Los Angeles, ciudad donde los elementos más representativos de todos los círculos le ofrecerán una gran manifestación. (Lago, enviado especial).

**LOS NUMEROS CRIOLLOS**  
OSORNO, 28. — En la tarde se verificaron con gran éxito en la pista de la Exposición los números criollos. Los más conocidos y diestros lineles de la región alternaron en toda clase de pruebas de destreza, cosechando prolongados y entusiastas aplausos del numeroso público que permanentemente se ha mantenido en el recinto del terreno.

Las ramadas y fondas han funcionado durante todos los días de la Exposición con gran afluencia de público, y sin que se hayan registrado incidentes de ninguna especie.

**EQUIPO DE CARABINEROS GANÓ LA COPA "OSORNO"**  
OSORNO, 28. — Ante numeroso público se efectuó a media tarde, el gran Concurso Hípico, en disputa por la Copa "Osorno", y otros premios instituidos por la SAGO.

Participaron en este torneo los equipos de la Escuela de Carabineros y del Regimiento Miraflores, equipos de Carahue, de San José de la Mariquina, Ganó, por este año la copa "Osorno" el equipo de la Escuela de Carabineros con diez faltas, segundo se clasificó el equipo de Carahue con doce faltas, y tercero el de San José de la Mariquina con veintiocho faltas.

En el concurso de parejas participaron nueva pareja, con el siguiente resultado: 1.° tenientes Eduardo Lema y Ramón Montero, de la Escuela de Carabineros, en los caballos Palmilla y Lela, con dos faltas. Tiempo 18 25; 2.° los señores Bruno Zumbiel y Alberto Deppe, de Carahue, con los caballos Mala



**El molino Rahue es uno de los más altos  
exponentes del espíritu de superación y  
de progreso de la industria de Osorno**

**POR SU CAPACIDAD DE PRODUCCION, LA AMPLITUD DE SU ZONA DE  
ATRACCION Y LA SERIEDAD Y CORRECCION DE SUS PROCEDIMIENTOS,  
GOZA DE UN SOLIDO PRESTIGIO EN LOS CIRCULOS COMERCIALES,  
INDUSTRIALES Y AGRICOLAS DE LA REGION**

En el país es ya proverbial el carácter esforzado, tenaz, emprendedor y progresista de los hijos de Osorno, que han hecho gracias a su iniciativa, una de las hermosas ciudades del sur de Chile.

No ocurre en Osorno lo que en otras partes donde los vecinos lo esperan todo de la ayuda oficial del Gobierno. Si el Gobierno no construye, ellos tampoco lo hacen; si necesitan un camino y el Gobierno no tiene fondos como hacerlo, así queda el problema latente, sin que los interesados se desprendan de un solo centavo para

realizar una obra de la que ellos mismos tendrían que usufructuar más tarde. En Osorno es todo lo contrario. Sus habitantes han aprendido y saben que el esfuerzo puesto al servicio de la colectividad redundará después en beneficio propio. A esa modalidad del carácter de los osorninos se debe, pues, el grado de adelanto que hoy ostenta con orgullo la hermosa ciudad del sur en todos los órdenes de su múltiple actividad.

**EL MOLINO RAHUE**  
Deimos múltiple actividad, porque en Osorno no sólo ha cobrado un auge extraordinario la ganadería y la agricultura. También se ha desarrollado en forma singular la industria en sus más variadas formas.

Un ejemplo de esta última afirmación la encontramos en el Molino Rahue, del señor Jorge Z. Aubel, uno de los establecimientos más florecientes de Osorno y de más sólido prestigio.

Hijo de don Jorge Aubel, el fundador de la industria cervecera en Osorno y uno de los pioneros del progreso de esa región, el actual propietario del Molino Rahue es un hombre emprendedor, entusiasta y laborioso, que ha dado a su industria un auge extraordinario.

Instalado en uno de los costados de Osorno, en un amplio edificio construido especialmente, el Molino Rahue desenvuelve sus actividades en un radio de atracción que trasciende los límites de la ciudad abarcando el sur del país.

Todo el trigo que se muele en el establecimiento es cosechado en el departamento, con lo que el Molino Rahue viene a constituir un poderoso complemento de la agricultura de la zona. Sabido es que el departamento de Osorno ostenta la cifra alta de producción de trigo del país, con más de medio millón de quintales al año. Esta circunstancia servirá al lector para apreciar la importancia que la industria molinera ha cobrado en esa región, donde ha crecido a parejas con el auge extraordinario de la agricultura.

Por su capacidad de producción, por la amplitud de su zona de atracción, por el número de obreros que ocupa y por la seriedad y corrección de sus procedimientos, el Molino Rahue goza con justicia de un sólido prestigio en los círculos comerciales, industriales y agrícolas de la región.

En una reciente visita a Osorno hemos tenido oportunidad de visitar sus modernas instalaciones y poder apreciar el grado de perfeccionamiento que ha alcanzado en su labor y la limpieza que se advierte en todo el establecimiento, lo que habla muy en alto del espíritu progresista de su propietario.

Mucho más podríamos decir de este establecimiento, pero creemos que con lo apuntado basta para que el lector aprecie en todo su valor lo que el Molino Rahue es para el progreso de su propietario.

**Buena impresión causa visita del señor Moller**

**SE ESTIMA QUE COMO TECNICO PARA IMPULSO AL FOMENTO DE LA AGRICULTURA**

OSORNO, 28. — He tenido ocasión de conocer las opiniones de los agricultores más caracterizados de la zona, quienes unánimemente se manifiestan agradecidos y muy bien impresionados de la visita que el Ministro de Agricultura, señor Moller, realiza a la Exposición en representación del Gobierno.

En general se estima que el Ministro, en quien se reconoce un técnico en materias agrícolas, habrá de interesar efectivamente en el Gobierno por imprimir un vigoroso impulso a la política de fomento y estímulo de la industria madre. (Humberto Lago, Enviado Especial).

**Noble gesto de un capitán español que  
perdonó la vida a un valeroso mocetón,  
permitió conocer las Termas de Puyehue**

**ANTIGUA LEYENDA ARAUCANA  
CUENTA EL BELLO EPISODIO**

**Son famosas las cualidades medicinales y  
terapéuticas de las aguas termales**

Entre las bellezas naturales extraordinarias que Osorno ofrece al turista, se destaca especialmente el Lago Puyehue, de aguas azules y totalmente bordeado de bosques. Rios, saltos, cataratas y montañas completan el cuadro de rara belleza a que sirve de centro el lago maravilloso.

**LAS TERMAS DE PUYEHUE**  
Dos horas de automóvil por uno de los caminos más bellos de Chile, dos horas de navegación en el Lago Puyehue entre las islas maravillosas, diez minutos en auto y se llega desde la ciudad de Osorno a las Termas de Puyehue.

Enclavado entre la Cordillera de Los Andes y el Lago, en medio de verdes colinas, el establecimiento termal de Puyehue, ofrece por sus aguas medicinales en el país y en el extranjero, ofrece al viajero el espectáculo incomparable de la naturaleza en toda su agreste belleza.

**EL HOTEL — EXCURSIONES**  
El hotel que existe en las Termas, amplio y construido especialmente, ofrece al visitante toda clase de comodidades y una perfecta atención médica. Hay baños de tina y de barro natural convenientemente instalados y de acuerdo con la más esmerada higiene.

Para el esparcimiento de los viajeros, cuenta el hotel con un vapor y una lancha automóvil, en que se pueden hacer deliciosos paseos por el Lago. También existen toda clase de elementos para facilitar las excursiones a la Cordillera, que en todo tiempo ofrece al turista incomparables atractivos.

**CUALIDADES MEDICINALES DE LAS AGUAS**  
Las aguas que sirven de base al establecimiento hidromineral, dice el doctor Pedro Martínez, de la Dirección de Sanidad, provienen de cuatro fuentes, de las cuales hay sólo dos captadas en la actualidad. Estas son las del "Estanque" y del "Gas" y las no captadas son las del "Barro" y del "Avelano".

Las temperaturas tomadas en el punto de emergencia del agua son las siguientes: "Estanque", con 55; "Gas", con 56; "Barro", con 60 y "Avelano", con 61. Son aguas hipertermiales de origen profundo. Su débil mineralización fluctúa entre 0.560 grs. y 0.618 grs. por litro.

En general las aguas de Puyehue se clasifican como aguas del tipo Alcalino, débilmente mineralizadas, hipertermiales, hipotónicas, cloruradas, sulfatadas, sódicas, ligeramente arsenicales y litinadas, radioactivas.

El empleo terapéutico se hace especialmente a base de baños, ya sea de tina simples o de barro vegetal-mineral con ligero olor sulfuroso débil. Hay además una instalación provisoria de baños a vapor natural.

El barro vegetal-mineral proviene de un pantano natural alimentado por las vertientes del barro.

**LAS AGUAS Y SU ACCION TERAPEUTICA**  
Las aguas hipertermiales cloruradas sódicas débilmente mineralizadas, entre las que contamos Puyehue, tiene una múltiple aplicación en la medicina curativa.

Su acción es débilmente purgativa, colagoga y diurética. De aquí su indicación en la obesidad, insuficiencia hepática y diabetes grava.

Por su hipertermalidad y radioactividad tienen una acción preferente sobre el elemento algia o dolor. Los baños vegeto-minerales hipertermiales empleados a 45 o 50 grados, son resolutivos y sedativos, provocan excitación de las funciones eliminadoras. De aquí se deduce su aplicación en las afecciones del sistema locomotor originadas por el reumatismo, por traumatismo, especialmente las neuralgias, secuelas de fracturas y artritis.

Efectivamente, la tradición atribuye a las aguas de Puyehue una gran eficacia en las afecciones reumáticas (sus baños vegeto-minerales, especialmente, las afecciones gotosas).

El Abate Molina, en su "Geografía Natural y Civil del Reino de Chile", dice: "Es tan particular el aprecio que hacen los araucanos de las aguas minerales, considerándolas como sumamente provechosas al género humano, que han encargado su conservación y custodia a su Dios "Muelén", al cual dan el sobrenombre de "Gencorunco", que quiere decir, señor de las aguas minerales".

**Iroumé, Bouzout y Cía. Ltda.**

**Osorno - TRUMAO - Valdivia**

**Compra-Venta de  
Frutos del País**

**Trigo - Avena - Lana**

**Productos Molineros  
Abonos**

**Crianza y engorda  
de animales**

**Concesionarios Ford Motor Co.**

**Saelzer & Schwarzenberg**

**OSORNO, CASILLA 39-0**

Ferretería y Mercería.  
Artículos Sanitarios.  
Cristalería fina,  
Porcelanas y Loza,  
Menaje de casa

Artículos de plaqué, cromados, de níquel y cerámica para regalos.

**SECCION TECNICA.**

Maquinarias para lechería, para faenas agrícolas y para usos industriales.  
Bombas acopladas y diversas para pozos y regadío.

**Representaciones:**

WEST INDIA OIL Co.: Aceites, Nafta, Petróleo, Grasa, Asfalto, etc.  
GIBBS & Co.: Neumáticos "Dunlop"

**SEGUROS CONTRA INCENDIO:**

La Chilena Consolidada,  
La Española,  
La Territorial,  
La América.



**MAULE**  
La Avenida Talca de  
Constitución estará  
terminada en enero

CONTARÁ CON DOS ACERAS  
FAJENTADAS PARA PE-  
TONES Y UNA AMPLIA CAL-  
ZADA

CONSTITUCION 28.— Muy  
avanzadas se encuentran las  
obras de mejoramiento de la  
Avenida Talca de esta ciudad.

## Libros Nuevos

DE ACTUALIDAD Y OTROS

DIRECCION, HISTORIA, RELIGION, INGENIERIA, FILOLOGIA, IN-  
DUSTRIA, TEXTOS DE ESTUDIO, etc.

UTILIDADES DE ESCRITORIO, LAS MEJORES TINTAS DE ESCRIBIR  
NACIONALES Y EXTRANJERAS, PAN AMERICAN INK, STEPHENS,  
PELIKAN, etc. MASCAS Y TABLEROS DE DIBUJO, TELA PARA PI-  
ZARRONES, MAPAS Y GLOBOS GEOGRAFICOS RECIENTES LLEGADOS,  
TELAS PARA PINTURA Y CAJAS DE PASTELERIA LERANCO, COLO-  
RES AL OLEO DE LA AFAMADA MARCA SCHMIDTKE,  
SUBSCRIPCIONES A REVISTAS EXTRANJERAS.

R. KUMANN.—Sr. Basil Zaharoff (muerto ayer) ..... 8.—  
L. BARROS BURGONO.—Mision en el Plata ..... 25.—  
A. EDWARDS.—Los partidos politicos chilenos, 1936 ..... 10.—  
MELFI.—Congreso de escritores de Buenos Aires ..... 5.—  
E. MOLINA.—Herencia Moral de la Filosofia griega ..... 15.—  
CARDENAL PACHECO.—Tipique, Paris, 1936 ..... 7.90  
TARDIEU.—A la luz de la Historia ..... 2.—  
GENERAL LUNDENBERG.—La Guerra Naval ..... 24.—  
FRANCIS MAURIA.—Le qui est perdu ..... 4.—  
ALMANACH HACHETT, 1937, rúbrica, 10; pasta ..... 13.50  
LOS TRES CHANCEROS, con figuras extensibles ..... 15.—  
QUELQUES chef d'oeuvres de la Poésie française ..... 0.40  
BLEST GANA.—Los Trápidos, 2 volúmenes ..... 16.—  
TORO Y GOMEZ.—Arte de escribir en 20 secciones ..... 18.—  
DICCIONARIO Pequeño Larousse Ilustrado 1937 ..... 85.50  
ROQUE BARCIA.—Gran Diccionario Etimológico, 5 vols. .... 35.—  
BOURGET.—La sena de la mort ..... 4.—  
RENAUDET.—Les Debuts de l'Age Moderne ..... 90.—  
PELLERAT.—Traité de la Cuisine Familiale ..... 21.—  
A. DE LA C.—DE PIOLA.—Cochin, Moderna ..... 25.—  
ANUARIO, Gab. Comercial, Industrial, Profesional, Admi-  
nistrativo y Diplomático de Chile, contiene además  
último Anuario Aduanero Impreso, Casillas de San-  
tiago, Valparaíso, etc., 1935, precio rebajado ..... 80.—  
DON ARDON CIPRIANO.—(Homenaje a) ..... 150.—  
COLAS.—L'habitation Basque ..... 120.—  
ARQUITECTURA DEL PAIS VASCO ..... 120.—  
V. LITELIER.—Evolución de la Historia ..... 340.—  
MIGUEL.—La Araucana, Madrid 1738, pasta epoca ..... 250.—  
J. T. MEDINA.—La Araucana, 3 vols ..... 250.—  
J. T. MEDINA.—Documentos para la historia de Chile ..... 300.—  
MAPAS recien llegados: Europa, Africa, Mundo, etc., etc. .... 48.—  
EYCOE.—South America, tela ..... 50.—  
PARAS.—La Voz Lechera, tela ..... 50.—  
BELTZER.—Manuel de Peleteria, tela ..... 75.—  
SAINZ.—Química Moderna, tela ..... 90.—  
P. J. DOMINGUEZ.—Hidráulica, rúbrica, 85; tela ..... 635.60  
SCHWELBACH.—Arquitectura Hidráulica, 2 vols. .... 672.—  
GINSELSBACH.—Tratado General de Construcción ..... 1.20  
L'ILLUSTRATION.—Revue des Deux Mondes ..... 1.20  
ILLUSTRATED LONDON NEWS, número antiguo ..... 1.20  
"LA NACION" de Buenos Aires, recibimos avisos y subscrip-  
ciones. Edición dominical interesantísima ..... 5.—  
THE SKETCH, último número ..... 10.—  
REVISTA "ESTUDIOS", N.º 48 ..... 2.—  
L'ARCHITECTURE D'AUJOURD'HUI ..... 50.—  
Avisamos a nuestros clientes que ya es época de la re-  
novación de suscripciones a periódicos y revistas ex-  
tranjeras.

CODIGO DE MINERIA, nueva edición ..... 4.80  
PALMA.—Derecho Comercial, 2 vols., 1936 ..... 60.—  
O. DE BURGOS.—Representación Proporcional ..... 20.—  
PLANTILL.—Droit Français, 3 vols., Paris, 1935 ..... 450.—  
A. ALESSANDRI R.—Derecho Civil, 1.º año, nueva edi-  
ción completada por Onías León Gáste ..... 25.—  
A. ALESSANDRI R.—De los Contratos, nueva edición  
con notas e indicaciones de alguna Jurisprudencia im-  
portante, etc., por Onías León Gáste ..... 30.—  
A. ALESSANDRI R.—Tratado de las Obligaciones ..... 50.—  
F. OTTER.—Codigo Civil Concordado, texto íntegro, seis  
vols., precio rebajado (antes 260) ..... 160.—  
V. LITELIER.—La Trama y la Revolución ..... 25.—  
A. BARROS BURGONO.—Derecho Civil, 4 vols. .... 25.—  
A. ALESSANDRI R.—Capitulaciones Matrimoniales ..... 90.—  
VERGARA ANTUNEZ.—MIS DE MARIA, nueva edición, ..... 3.50  
LUIS M. ACUNA.—MIS DE MARIA, predicado ..... 10.—  
GENTILINI.—Estudio Psicológico sobre el secarismo ..... 2.50  
NUEVO TESTAMENTO.—12 placas grabadas y mapas ..... 4.—  
MISALES CON LOS PROPIOS DE CHILE ..... 12.—  
REINIGER.—Compendio de la Historia Bíblica ..... 10.—  
SALLUSTI.—Misiones Apostólicas en Chile ..... 10.—  
A. VICUNA.—Trozos Escogidos de Balmes, tela ..... 8.—  
M. ROFOLS.—Sensacionales Revelaciones ..... 1.50

En esta librería se encuentran todos los textos de estudios que se  
usan, tanto en los colegios del Estado como en los particulares y  
Universidades.

**Zamorano y Caperán**

Compañía 1015 — Casilla 362 — Teléfono 80728



**RADIO DEL PACIFICO**  
SPENCER Y VIVADO L.TDA.  
HUEFANOS 1153—CASILLA 627  
TELEFONOS 66657 y 66764  
SANTIAGO  
Direccion Artística L. MARTINEZ SERRANO

HOY DOMINGO 29 DE NOVIEMBRE

12 a 14.—Audición del mediodía

21.—Audición Deportiva del diario "LA NACIÓN".

21.30.—Audición Lucchetti. Una comedia  
cada domingo:

"EL HIJO DE POLICHINELA"

Comedia dramática en 3 actos y Prólogo de JACINTO BE-  
NAVENTE:

PROLOGO:

LA PARTERA ..... María Godoy  
LA CRIADA ..... Rosa Muñoz  
POLICHINELA ..... Martínez Serrano  
EL AMIGO ..... Vicente Portela

1.º, 2.º y 3.º ACTOS:

ISABEL ..... María Ubbia  
JULIA ..... Rosa Muñoz  
CLOTILDE ..... María Godoy  
DOÑA FELISA ..... Martínez Serrano  
DON ADRIAN ..... Hecor Mayra  
MANUEL ..... Julio Váñez  
ELOY ..... Vicente Portela  
DON BERNARDO ..... R. Montenegro  
MUSIZ

**CUPON**

Señor Director de la Radio del Pacifico, Casilla 627.

Me agradaría escuchar por Radio .....

NOMBRE .....

DIRECCION .....

## En Magallanes fué vendido el N.º 10158 premiado con los \$ 200,000 de la Lotería

Con \$ 20,000 salió favorecido el número 27188, vendido en Santiago, y con \$ 10,000 los números 19181 y 05891, vendidos en Santiago

LOS DEMAS PREMIOS DEL SORTEO DE AYER

CONCEPCION 28.— En el  
sorteo N.º 266 de la Lotería de  
Concepción, efectuado hoy, sa-  
lió favorecido con el premio ma-  
yor de \$ 200,000, el N.º 10158,  
vendido en Magallanes.  
Con \$ 20,000 el N.º 27188, ven-  
dido en Santiago.  
Con \$ 10,000 los números 19181  
y 05891, vendidos en Santiago.  
Con \$ 5,000 los números 02261,  
en Santiago; 26466, en Valpa-  
raíso; 19440, en Antofagasta;  
29576, en Valparaíso; 12990, en  
Santiago, y 16080, en Santiago.  
Con \$ 2,000 los números  
10526, 12115, 02713, 30222, 30241,  
29047, 07068, 17448, 19260, 17434,  
16571, 24097, 17826, 20429, 09408.  
Con \$ 1,000 los números:  
06279, 10394, 04386, 22145, 07459

18211	14268	03104	22875	30799	13497	19603	10201	27333	28979	08233	27863	15345	26111	11807
30859	17585	27328	11669	14094	30612	24630	30259	11301	08362	14409	27822	06416	09442	05388
15670	08820	06006	25652	13215	17476	18086	05313	11447	11550	15464	01234	19073	30395	13076
03949	07383	18985	28463	05181	13464	16135	13883	17798	14821	05297	27629	29805	11448	01432
29040	25106	07261	02960	14600	18794	29081	09106	10631	26072	05406	10126	04919	09137	17489
27369	22266	23741	21683	29033	19454	06856	13726	09082	06335	24559	13217	15471	19258	25428
Con \$ 500, los números:										13305	02440	12738	11179	23447
										26566	20094	08723	08707	18306
										08263	13125	20515	15953	02658
										22796	24190	15068	02964	29088
										12756	20611	17862	16835	04078
										14781	30512	15812	05306	26008
										16129	16725	10943	07908	30718
										19329	08958	16797	05729	01353
										14711	22312	30696	11968	12286
										30439	08988	13602	23175	29961
										10661	28895	28078	12907	21121
										17362	19667	11730	11346	25026
										18771	04870	06840	26061	20724
										04919	01330	08227	23076	02450
										27971	20213	24222	05810	09040
										10867	28541	30601	21495	06594
										30439	08988	13602	23175	29961
										15680	07006	06984	10530	13005
										16622	11229	29208	30128	17013
										29748	14365	27086	01892	16604
										20891	23356	14348	04554	28670
										06953	28986	03522	15369	—Gon- zález, corresponsal).

## OPINIONES DE LA PRENSA DEL PAIS

"LA PROXIMA LEY DE CONVENTILLOS".— Bajo este tí-  
tulo, editorialmente, "La Mañana", de Talca, dice:  
"La ley sobre Higienización de conventillos, cuya discusión se  
encuentra bastante avanzada en el Congreso desde el período  
parlamentario precedente, contiene, dentro de la sencillez gene-  
ral de sus líneas, todos los elementos necesarios para permitir  
al Estado el desarrollo de un paulatino mejoramiento, y sostenido  
durante el tiempo que sea indispensable, cuya finalidad será la  
reducción, en el país, de la plaga de los conventillos insalubres,  
habitaciones éstas que constituyen un porcentaje considerable  
dentro del conjunto de las viviendas indeseables que ocupa nues-  
tro pueblo.  
El proyecto en referencia clasifica los conventillos en higié-  
nicos, salubres, insalubres e inhabitables".

## COQUIMBO

En La Serena se  
festejó ayer al señor  
Ministro de Fomento

EL BANQUETE FUE OFREC-  
IDO POR EL PRESIDENTE DE  
LA SOCIEDAD AGRICOLA  
DEL NORTE

LA SERENA 28.—El pre-  
sidente de la Sociedad Agrícola  
del Norte, don Federico Sche-  
ffer, ofreció un banquete en el  
Club Social de esta ciudad, al  
Ministro de Fomento, don Luis  
Alamos Barros, los señores  
señores Rodolfo Mitchell y He-  
rán Figueroa Anguita, al dipu-  
tado don Gabriel González y al  
presidente de la Caja Nacional  
de Ahorros, don Marcial Mora  
Miranda.  
Al banquete asistieron distin-  
guidas personas de la localidad,  
entre ellas el intendente de la  
provincia, señor Rossetti, (Ri-  
vera, corresponsal).

## CONCEPCION

Casual fué incendio  
de González, Scheel Co.

CONCEPCION 28.—El jura-  
do que conoce en la causa por  
el incendio reciente del local  
ocupado por la firma González  
Scheel y Cia., comprobó que el  
sinistro había sido casual, sa-  
liendo en libertad los dueños de  
esta firma.  
El total de los seguros compro-  
metidos alcanza a la suma de  
un millón doscientos cincuenta  
mil pesos. (González, corres-  
ponsal).

Ejercicio de bombas se  
hará hoy en Concepción

CONCEPCION 28.—Mañana  
se realizará el ejercicio general  
de bombas, en el curso del cual  
se repartirá, premios a los vo-  
luntarios más antiguos de cada  
compañía, y se entregará,  
también, en esta oportunidad, el  
premio Municipal por 50 años de  
servicios activos al voluntario  
don Teófilo Villouta. (Gonzá-  
lez, corresponsal).

Hoy se inaugura sala de  
lactantes en Concepción

CONCEPCION 28.—Mañana  
en la tarde se inaugurará, con  
asistencia de las autoridades, la  
sala de lactantes del hospital de  
Niños. (González, correspon-  
sal).

## CONCURSO DE NAVIDAD

PREMIOS  
para las respuestas  
más ingeniosas.

SASTRERIA APSE,  
Estado 54:

1.º tema sobre: "El  
día, en casimir in-  
gles" ..... \$ 350.00

CASA IMPERIAL,  
Estado 350:

1.º par calzado cabal-  
e ..... \$ 100.00  
1.º par para damas ..... \$ 70.00  
1.º par para niños ..... \$ 30.00

LA POUPPE  
Ahumada 116

1.º Faja valor ..... \$ 100.00  
1.º Faja valor ..... \$ 70.00  
1.º Faja valor ..... \$ 30.00

RADIO FONOGRAFIA DEL  
PASAJE.

Pasaje Marté 25:

1.º Fonoógrafo portátil  
y 5 discos Valor ..... \$ 220.00

CASA MANON,  
Estado 272:

1.º Corte seda estampa-  
da valor \$ 75 y 1.º  
corte popelina seda \$ 70.00

PASTELERIA ZANGRANDE,  
Ahumada y Moneda:

1.º Pan de Pascua,  
adornado ..... \$ 100.00  
1.º Pan de Pascua ..... \$ 30.00  
1.º Pan de Pascua ..... \$ 30.00

MORAGA Y CIA.,  
Delicias 1134

12 discos bellísimos ..... \$ 180.00

LA FLOR DE CASTILLA  
Portal Buñes 450:

1.º corte seda floreada ..... \$ 60.00  
1.º Corte velo fino ..... \$ 45.00  
Corbatas LORD Inarrugables  
Corbatas a elegir ..... \$ 108.00

AL PRECIO FIJO,  
Estado 27:

1.º Vestido o traje ni-  
ño ..... \$ 50.00  
1.º Camisa Monac ..... \$ 55.00  
1.º Traje baño moder-  
no ..... \$ 35.00

CARRERA Y CIA.,  
San Diego 373

12 discos bellísimos ..... \$ 180.00

RAMON UTIES,  
Arturo Prat 331

Algunos juguetes valiosos,  
CASA AMARILLA San Diego  
128

1.º Guitarra española ..... \$ 150

Y VARIOS OTROS QUE IRE-  
mos anunciando

**POMPAS FUNEBRES**  
**Beneficencia Pública**  
LA MEJOR FABRICA EN EL RAMO. PRECIOS  
SIN COMPETENCIA  
Solicitar sus servicios es ayudar a la  
Beneficencia.  
ABIERTO DIA Y NOCHE  
San Antonio 456 Teléfono 89274

**DEFUNCION**  
Ha fallecido nuestro que-  
rido esposo y padre,  
SABATINO I. PEREZ.  
Sus funerales se efectua-  
rán el lunes 30 de noviem-  
bre, a las 10 A. M., al Ce-  
menterio General, partien-  
do el cortejo de la calle Mon-  
señor Eyzaguirre 280.  
Su esposa, Perla Fresco  
y sus hijos Esteban, Isaac  
y Simón.

**DEFUNCION**  
Ha dejado de exis-  
tir nuestro querido  
hijo, nieto, so-  
brino y hermano,  
señor  
ROLANDO S. SA-  
LINAS MOLINA  
Sus restos serán sepulta-  
dos hoy, a las 10 A. M.,  
partiendo el cortejo desde  
su casa habitación, Marti-  
nez de Rozas 2870, al Ce-  
menterio General.  
LA FAMILIA  
RUIZ, y sobrinos

**DEFUNCION**  
Tenemos el dolor de  
comunicar el falleci-  
miento de nuestro  
querido hermano y  
primo, señor  
MARTIN CANALES  
RUIZ.  
Sus funerales se efec-  
tuarán hoy, doming  
10.30 horas. El cortejo  
saldrá de su casa, Ca-  
silla 1306, al Ceme-  
terio General, (Pablo y  
Calle Casado Ruiz, San  
Urano y sobrinos

**PREPARESE**  
para sus  
**VIAJES**  
DE  
**TURISMO**  
INICIE SU VERANEO  
TEMPRANO  
DESDE EL 1.º DE DICIEMBRE SE VENDERAN LOS  
**BOLETOS DE TURISMO**  
que le permiten hacer un viaje de placer entre SANTIAGO y  
PUERTO MONTT y ramales, por ..... \$ 230.—  
o desde SANTIAGO a CONCEPCION y ramales, por ..... \$ 180.—  
— Y —  
**ABONOS DE TURISMO**  
que le dan derecho a viajar durante 15 días en cualquier sentido  
entre VALPARAISO y PUERTO MONTT y ramales, in-  
cluso el de PAPUDO, por ..... \$ 270.—  
**Diciembre es un mes de clima ideal en el sur**  
Pida más datos en las estaciones y en las  
**OFICINAS DE INFORMACIONES DE**  
SANTIAGO, Bandera esquina Agustinas.— Teléfonos 85675 y 62229.—  
VALPARAISO, Av. Pedro Montt 1743. — Teléfono 7091.



**Impropio del deber ciudadano es emplear el engaño para el logro de fines desorientadores**  
Expresa a S. E. la Agrupación Progreso Nacional, con motivo de los ataques de que se hace víctima al Gobierno

La Agrupación Progreso Nacional de Chile, ha dirigido a S. E. el siguiente comunicado, en el cual se expresa la preocupación por la campaña que se hace en contra del Gobierno, base de la oposición:  
Por parte de la oposición:  
Excmo. señor Arturo Alessandri. — Presente.  
Excmo. señor Arturo Alessandri. — Presente.  
La Agrupación Progreso Nacional de Chile, en asamblea general efectuada con ocasión de su aniversario social y cultural, ha acordado, en unánime resolución, que se haga un homenaje y respeto a nuestro duelo; acordó dirigirse a la presente comunicación:  
Excmo. señor: Este organismo central y su sección regional, en las provincias, ven con amargo sentimiento como se adivina por la prensa, por comentarios calificados, en reuniones privadas, en oficinas públicas, etc., se hacen envenenadas críticas hacia vuestra persona, a la vez a vuestros colaboradores en los servicios públicos.  
Como representantes del orden y la moral, esta entidad, que toda crítica a la acción gubernamental, debe estar encuadrada dentro de la veracidad de los hechos sin el resaca de la impía hora, en la que se anulan honras y se inculcan tantas historias contra los gobernantes, que más que oposición a la política y acción del Ejecutivo, se puede llamar "maldiciencia envenenada y criminal". Impropio del deber ciudadano es rebajarse a la mentira y al engaño, para lograr objetivos desorientadores.  
En todos los países del orbe, la persona del Presidente de la República es respetada porque lo representa, como primera autoridad de la nación, y con más razón como el caso de nuestro país, porque fue elegido por la mayoría electoral del pueblo en elecciones completamente libres.  
Estas consideraciones, Excelencia, han inducido a los componentes de esta institución a hacer pública su protesta por la falta de esa cortés respetuosa que se tiene en este país, hacia la dignidad del cargo del Presidente de la República. Porque revela a toda conciencia

**El Partido Liberal elige el martes nueva Mesa Directiva**  
En la sesión extraordinaria de mañana, el Directorio General conocerá el informe sobre reclamos en la lucha interna

El Directorio General del Partido Liberal ha sido citado a dos reuniones extraordinarias, una para mañana, a las 19 horas y otra para el martes, a las 18 horas.  
La primera de estas sesiones tiene por objeto conocer el informe de la comisión designada para estudiar la reclamación de la elección interna última de dicho partido ante el Directorio y de candidatos a diputados para marzo de 1937 y pronunciarse sobre estas elecciones.  
Suscribe este informe la comisión especial compuesta de los señores Carlos Balmaceda, Luis Izquierdo y José M. Ríos Arías, que fue encargada de estudiar los reclamos en referencia.

**Citaciones Políticas**

**CLUB DEMOCRATA ANGEL GUARELLO.** — Cita a todos los miembros del comité electoral de la 1.ª comuna para el martes en Puente 563.  
**AGRUPACION DEMOCRATA DE SAN MIGUEL.** — Cita a reunión general para hoy a las 16.30 horas en San Joaquín, para celebrar el 49.º aniversario de la fundación del Partido.  
**ASAMBLEA RADICAL DE QUINTA NORMAL.** — Cita a los miembros de esta colectividad a sesión ordinaria para hoy a las 17 horas en Walker Martínez 112.  
**PARTIDO DEMOCRATICO.** Agrupación de Santiago. — Cita a sesión para el martes a las 21.30 horas, a asamblea extraordinaria.  
**COMITE EJECUTIVO DOCTRINARIO DEMOCRATICO.** — Cita para mañana a las 21.30 horas en Eyzaguirre 1968, a los adherentes y militantes.  
**LEGION DEMOCRATICA LOS TANGUES.** — Cita para hoy a las 18 horas a los miembros del directorio.  
**PARTIDO DEMOCRATICO.** Una adhesión a la CONFEDERACION POPULAR PRO PAZ DE B. AIRES. — El viernes último la Agrupación Democrática de Santiago celebró una concurrencia asamblea, bajo la presidencia del titular señor Pedro Medina Neira, dando solución a diversos problemas de carácter interno.  
Además, tomó conocimiento del siguiente cable que, en cumplimiento a acuerdos anteriores, remitió la Mesa Directiva a la Conferencia Popular Pro-Paz de Buenos Aires: "Santiago, 21 de noviembre de 1936. Conferencia Pro-Paz, Rivadavia 2150. Buenos Aires. — Agrupación Santiago Par-

**Los gremios unidos del rodado se pronuncian ante el problema del estanco del petróleo**

**AGRADECEN A SU EXCELENCIA LA DEFENSA QUE HA HECHO PARA EVITAR EL ALZA DE LA BENCINA**

**APOYAN LA POLITICA NACIONALISTA DEL MINISTERIO DE FOMENTO — TEXTO DEL MEMORIAL PRESENTADO**

Excelentísimo señor,  
Los representantes de todos los Gremios del Rodado Motorizado de Chile, que suscriben, obtuvieron una audiencia del señor Ministro de Fomento, para consultarle sobre el alcance que tendría el proyecto que se tramita de poner en vigencia la Ley 5.124 y Decreto-Ley N.º 519, sobre Monopolio y Estanco del Petróleo, sus substitutos y derivados.  
El señor Ministro de Fomento tuvo a bien declararnos que, tanto V. E. como él, eran contrarios a que se alzase el precio de la bencina a los consumidores, y que las medidas propuestas tienden a ese solo objeto. Nos declaró, asimismo, que no habría racionamiento de este combustible, ni diferencia de precio para los consumidores.  
Deseamos, Excelentísimo señor, manifestarle nuestros más vivos agradecimientos por la defensa que importa para todas las actividades automovilísticas la preocupación demostrada por V. E., y nos felicitamos de que no haya escapado a vuestro elevado criterio la situación aflictiva por que atraviesan las 200.000 personas que están ligadas directamente a las actividades motorizadas del país.  
En realidad, como ya la Asociación Chilena de Comerciantes e Industriales en Automóviles ha representado últimamente al señor Ministro de Hacienda, en un Memorial con datos estadísticos, se está produciendo una rápida desmotorización del país, debido a múltiples factores. Esta situación persiste, y vendría a agravarse enormemente con un alza en el precio de la gasolina.  
Estamos firmemente convencidos que es indispensable ir a la solución integral del problema de combustibles y lubricantes, independizándonos del extranjero, pues no deben quedar entregadas las actividades del país a contingencias extrañas a su soberanía. La solución del problema sólo la tendremos cuando seamos productores. Es por ello que, sin ocultar a V. E. los temores que abrigamos ante los monopolios, que traen fatalmente como consecuencia el término de la libre competencia, tan beneficiosa para los consumidores, hemos expresado al señor Ministro de Fomento que aceptamos el estanco, en el bien entendido que persigue evitar volver al monopolio de hecho que existió anteriormente, como asimismo, que no traerá alzas en el precio de la bencina, y que se aplicará el Decreto-Ley N.º 519, sólo en lo estrictamente necesario para hacer marchar la Ley 5.124, y, en ningún caso, en lo de preferencias, tan desastrosos resultados nos acarrearán en épocas pasadas.  
Esperamos que la aplicación de la Ley del estanco no traiga aumento de la burocracia ni nuevos gastos, cuotas y racionamientos, que creándose solamente un Consejo que oriente y dirija el estanco, Consejo integrado con representantes designados por los Gremios del Rodado Motorizado.  
La medida inmediata para evitar el alza en el precio de la bencina, es la rebaja de los enormes impuestos que gravitan sobre este producto, los que aparecen como discriminatorios si se les compara con otros derivados del petróleo.  
Si los consumidores de otros países pueden adquirirlo a mayor precio, se debe a que su standard de vida es más alto, siendo muy distinta su situación a la nuestra, debido a los precios que pueden cobrarse en Chile por el transporte de carga y pasajeros.  
Nos hemos permitido hacer a V. E. esta breve y respetuosa reseña, convencidos de nuestra obligación de exponerle francamente nuestro modo de apreciar el problema.  
Respetuosamente,

**Respetuosamente,**  
**AUTOMOVIL CLUB DE CHILE, SINDICATO PROFESIONAL DE DUEÑOS DE AUTOBUS, ASOCIACION CHILENA DE COMERCIANTES E INDUSTRIALES DE AUTOMOVILES, SOCIEDAD DE CHOFERES "MANUEL MONTT", SINDICATO PROFESIONAL DE CHOFERES DE CHILE, DUEÑOS DE CAMIONES DE CARGA, SINDICATO PROFESIONAL DE CHOFERES Y COBRADORES, SOCIEDAD COOPERATIVA DE CHOFERES DE VALPARAISO,**

**"CENTRAL DE LECHE LA INDEPENDENCIA". PLANTA PASTEURIZADORA**  
INDEPENDENCIA 3144. — FONO 88797.  
STAAB Y RIKLI LTDA.  
Compramos permanentemente producciones de leche, pagando los mejores precios.  
Venta de leche embotellada, para repartidores.  
Venta de manteca del día.

**UN LLAMADO PARA TODO SANTIAGO**  
**LIQUIDACION TOTAL**  
**Acontecimiento comercial son los precios que hemos fijado en todas nuestras secciones**  
**A COMPRAR BARATO**

Sección Blanco		Sección Algodones	
	SU VALOR		SU VALOR
PAÑOS corrientes	\$ 4.00	PERCALAS, lindos dibujos	\$ 5.00
Ahora, \$ 1.90 c.u.		Ahora \$ 1.90 metro	
LIENZO lavado	\$ 3.50	OPAL medio hilo, 60 cts. ancho	\$ 6.00
Ahora \$ 1.90 metro		Ahora \$ 2.90 metro	
TOCUYO Osaburgo, grueso	\$ 4.00	BRIN, colores firmes	\$ 8.00
Ahora \$ 2.45 metro		Ahora \$ 3.50 metro	
TOCUYO asargado, lo mejor	\$ 6.50	ORGANDI de hilo	\$ 10.00
Ahora \$ 3.25 metro		Ahora \$ 5.25 metro	
BABEROS finos	\$ 6.00	MOLETON Pirineos	\$ 10.00
Ahora \$ 3.50 c.u.		Ahora \$ 5.25 metro	
TOALLAS, rica clase	\$ 8.50	POPELINAS para camisas	\$ 12.00
Ahora \$ 5.40 c.u.		Ahora \$ 6.50 metro	
TOALLAS, clase extra	\$ 10.00	GRANITE, medio hilo	\$ 18.00
Ahora \$ 6.50 c.u.		Ahora \$ 9.50 metro	
CREAS para sábanas, 150 cts. de ancho	\$ 8.00	DAMASCO para mantel	\$ 20.00
Ahora \$ 3.95 metro		Ahora \$ 12.50 metro	
CREA, lo mejor, 160 cts.	\$ 10.00	VELOS de hilo, lo mejor	\$ 18.00
Ahora \$ 5.50 metro		Ahora \$ 9.50 metro	
FELPUDO de 1 ancho	\$ 14.00	LINOS especial para playas	\$ 18.00
Ahora \$ 8.50 metro		Ahora \$ 10.50 metro	
FELPUDO blanco, de 150 cts.	\$ 35.00	PIQUES floreados	\$ 15.00
Ahora \$ 22.50 metro		Ahora \$ 8.50 metro	
SABANAS de baño	\$ 100.00	COTY, doble ancho	\$ 15.00
Ahora \$ 62.50 c.u.		Ahora \$ 9.75 metro	
		COTY damasco especial	\$ 22.00
		Ahora \$ 15.50 metro	
		COTY Español, lo mejor	\$ 45.00
		Ahora \$ 25.50 metro	

Sección Sedas		Sección Lanas	
	SU VALOR		SU VALOR
SEDAS en todos colores	\$ 12.00	LANAS de un color, 1 mtr. ancho	\$ 22.50
Ahora \$ 6.50 metro		Ahora \$ 14.50 metro	
ESPUMILLAS, saldos	\$ 18.00	LANAS Tropical, 1 mtr. ancho	\$ 30.00
Ahora \$ 8.50 metro		Ahora \$ 20.50 metro	
CREP Mongol, hebra triple	\$ 22.00	LANAS Piquelin, colores de moda	\$ 40.00
Ahora \$ 12.90 metro		Ahora \$ 22.50 metro	
POPELINAS de seda listadas	\$ 25.00	LANAS Montaña, especial para batas, 140 cts. ancho	\$ 40.00
Ahora \$ 12.50 metro		Ahora \$ 23.90 metro	
CREP Georget pura seda	\$ 25.00	LANAS para abrigos, 140 ancho	\$ 55.00
Ahora \$ 9.50 metro		Ahora \$ 35.00 metro	
CREP Satin lavable	\$ 30.00	LANAS Granito de Oro, 140 cts.	\$ 65.00
Ahora \$ 15.90 metro		Ahora \$ 42.00 metro	
CREP Satin superior	\$ 35.00	LANAS Armure, alta novedad, 140 cts.	\$ 80.00
Ahora \$ 20.80 metro		Ahora \$ 55.00 metro	
CREP marroquin	\$ 30.00	LANAS Realce en seda, 150 cts.	\$ 100.00
Ahora \$ 16.50 metro		Ahora \$ 65.00 metro	
DUBLIN de seda	\$ 25.00	COLCHAS blancas de 1 plaza	\$ 60.00
Ahora \$ 15.50 metro		Ahora \$ 38 c.u.	
CLOCLE alta novedad	\$ 60.00	COLCHAS de color, de 1 plaza	\$ 65.00
Ahora \$ 30.50 metro		Ahora \$ 45 c.u.	
CREP Espuma	\$ 100.00	COLCHAS de seda, 112 plaza	\$ 120.00
Ahora \$ 60.00 metro		Ahora \$ 90 c.u.	
ESPUMILLAS de seda floreada, dibujos únicos	\$ 25.00	FRAZADAS de lana importada, desde \$ 48 c.u.	
Ahora \$ 9.90 metro		REPS para muebles, 140 cts.	\$ 35.00
CREP Mongol estampado	\$ 35.00	Ahora \$ 20.50 metro	
Ahora \$ 19.90 metro		REPS de seda, 230 cts. ancho	\$ 80.00
TUL de seda, en todos colores	\$ 35.00	Ahora \$ 58.50 metro	
Ahora \$ 20.50 metro		LINOLEUM incrustado, lo mejor, desde \$ 25.00 metro	
MEDIA de seda	\$ 12.00		
Ahora \$ 6.50 par			
MEDIAS de seda	\$ 15.00		
Ahora \$ 8.50 par			
MEDIAS de seda	\$ 30.00		
Ahora \$ 15.50 par			
TERCIOPELO Museline, especial para traje de fiesta	\$ 150.00		
Ahora \$ 90.00 metro			
LAME plateado	\$ 130.00		
Ahora \$ 78.00 metro			

ALFOMBRAS WULTON PERSAS, A CUALQUIER PRECIO, POR LIQUIDAR LA SECCION. CARPETAS EN TODOS TAMAÑOS Y CALIDADES, A LOS PRECIOS MAS BAJOS Y OTROS VARIOS ARTICULOS QUE NO ALCANZAMOS A DETALLAR.

**MONJITAS • 818 • CASA PEREZ • 818 •**



En la mañana de ayer, partió desde el aeropuerto de Los Cerrillos, en un avión del servicio especial de la Panagra, la delegación chilena a la Conferencia Interamericana de Paz que se inaugurará mañana en Buenos Aires, con la concurrencia de misiones diplomáticas de todos los países de la América Latina y de los Estados Unidos.

Momentos antes de la hora fijada para la partida del primer avión, o sea a las 7.30 horas, se encontraban en los Cerrillos numerosas personalidades, miembros del Cuerpo Diplomático residente, altos funcionarios de la Cancillería y familiares y amigos de los delegados chilenos y extranjeros que partían a Buenos Aires.

Entre los asistentes a la despedida de la misión chilena anotamos a las siguientes: Intendente de Santiago, don Julio Bustamante; Embajador de Argentina, Excmo. señor Quintana; Ministro de Cuba, Excmo. señor Hernández; Ministro de Venezuela, Excmo. señor Sardi; Subsecretario de Relaciones Exteriores, secretario de la Intendencia de Santiago, don Jorge Guzmán Dínor; Edecán de S. E., comandante don José Jara Concha; Jefe del Departamento Consular, Jefe de la Sección Política Comercial de Relaciones Exteriores, don Alberto Serrano; Jefe de la Sección Informaciones del Ministerio de Relaciones, Prefecto de Santiago, don Jorge Díaz Valderrama; Mr. James Miller, vicepresidente de la United Press; don Roberto Dagnino, Gerente de la Panagra, etc.

#### LA PARTIDA DEL PRIMER AVIÓN

A las 7.40 horas, partió de Los Cerrillos el primer avión del servicio especial de la Panagra, llevando a su bordo a las siguientes personas:

El delegado de Venezuela, don Alberto Serrano Fombona; el delegado del Brasil, señor Rosalino Coelho de Miller; los delegados de Colombia, señores Miguel López Pumarejo, Alberto Lleras y señora y la señorita Lucía López Reyes; el Agregado a la Embajada de Chile en Buenos Aires, don José Eyzaguirre; don Salvador Masson y señora; don Enrique Canales Flores y señora.

#### A LAS 8.15 HORAS PARTIÓ LA MISIÓN CHILENA

Alrededor de las 8.10 horas, después que el señor Cruchaga Tocornal y comitiva se hubieron despedido de sus familiares, amigos personales y autoridades que concurrieron al aeropuerto para desearles un feliz viaje y buen éxito en el desempeño de su misión, el Douglas "Santa Elena" se preparó para decolar, lo que hizo minutos después con gran seguridad.

Después de dar una vuelta por sobre el aeródromo, el Douglas entró hacia la cordillera y se perdió rápidamente de vista.

Se embarcaron en este avión, además de los componentes de la misión chilena, la señora Chita Argüello de Cohen, la señora Yolanda Larraín de Monti, esposa del Consejero de la Embajada de Chile en B. Aires, don Sergio Monti Rivas y las señoritas María Cruchaga Montes y Josefina y Loreto Fernández Errázuriz.

Además, en el Douglas "Santa Elena", que salió de Los Cerrillos poco después de mediodía, partieron a Buenos Aires el Cancellero de Honduras, Excmo. señor Antonio Bermúdez y los delegados de su país a la Conferencia de Paz, señores Ángel Hernández y Julián López Pineda; el delegado de Co-

# En la mañana de ayer partió a Buenos Aires la Delegación chilena a la Conferencia de la Paz

CONCURRIERON A DESPEDIR A LOS VIAJEROS, MIEMBROS DEL CUERPO DIPLOMATICO RESIDENTE, DIVERSAS AUTORIDADES, ALTOS FUNCIONARIOS DE LA CANCELLERIA Y RELACIONES SOCIALES.— LOS DELEGADOS QUE PARTEN HOY.— PROGRAMA DE TRANSMISIONES DE RADIO DE LA CONFERENCIA DE PAZ DE BUENOS AIRES

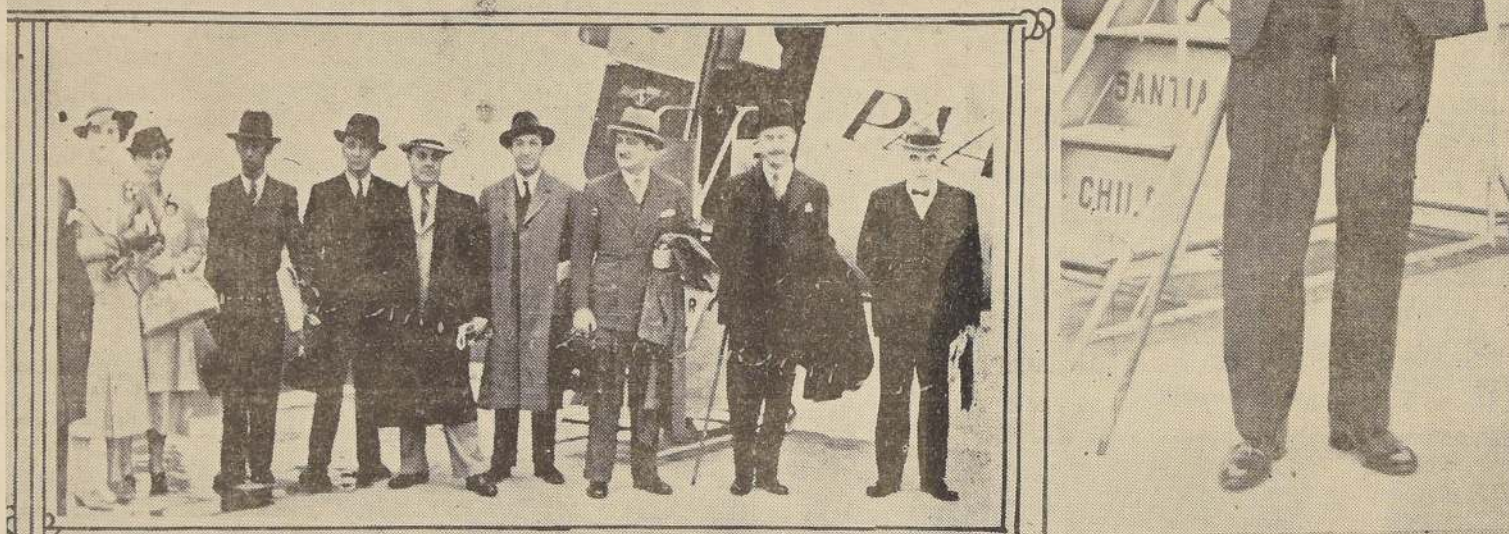

Dos aspectos de la partida de las delegaciones a la Conferencia de Paz de Buenos Aires.—A la derecha, el Cancellero señor Cruchaga Tocornal, que preside la misión chilena

lombia, señor Roberto Urdaneta Arbeláez; el delegado peruano, señor Diomedes Arias Schreiber y señora.

Además se embarcaron en el mismo avión, los señores H. Sibley, W. Chaplin y Jack Berry.

LOS DELEGADOS QUE PARTEN HOY  
Hoy en la mañana, a las 8.30 horas, partirán desde Los Cerri-

llos en el Douglas "San Martín" los señores César Salaya y señora, Jorge Castelleiro y Ángel C. del Valle; el delegado de Colombia, Excmo. señor Jorge Soto del Co-

rral y señora madre; el Director de "La Nación", don Arturo Meza Olive y señora; el delegado del Perú, señor Germán A. Villanueva, y

señores César Salaya y señora, Jorge Castelleiro y Ángel C. del Valle; el delegado de Colombia, Excmo. señor Jorge Soto del Co-

#### HOGAR PROPIO TENDRA ASOCIACION JUDICIAL

El directorio de la Asociación Judicial de Chile ha iniciado las gestiones del caso a fin de llevar a la práctica el proyecto de constituir, a la brevedad posible, con un Hogar propio.

Para este efecto cuenta ya con la cooperación decidida de numerosos socios, magistrados y abogados.

Se espera que este proyecto sea convertido en realidad antes de fines del presente año.

#### JARABE PECTORAL SAL INTESTINAL

del Dr. RENE FONCEA O. DOS REMEDIOS EXTRAORDINARIAMENTE EFICACES. Venta principales farmacias

#### EL DIA DEL TELEGRAFISTA SE CELEBRARÁ EN CURACAVI EL 6 DE DICIEMBRE PROXIMO

Con gran entusiasmo se viene preparando entre los profesionales de este importante ramo, la celebración del "Día del Telegrafista".

Con tal objeto se ha organizado una gran concentración que se llevará a efecto en el pueblo de Curacavi, el domingo 6 de diciembre, a la cual concurrirá el personal de las provincias de Santiago y Aconcagua, autoridades administrativas de ambas provincias y representantes de la prensa metropolitana.

La Superioridad del Telegrafo del Estado, asociándose a esta celebración, ha dado instrucciones al personal de la República para que en la fecha indicada se celebren conferencias o asnos similares.

dientes a dar especial relieve a dicha fiesta.

Se ha elaborado, además, un interesante programa deportivo el que se realizará en Curacavi, entre los personales de Santiago y Valparaíso, consultándose para esta justa valiosos trofeos, entre los que se destaca una estatua que ha donado por los jefes de dicha repartición.

#### SOCIEDAD NACIONAL DE PAÑOS DE TOMÉ

DIVIDENDO N.º 46

Para los efectos del pago de un DIVIDENDO PROVISORIO TRIMESTRAL de \$ 1.00 por acción acordado por el Directorio, que se pagará el 1.º de diciembre próximo, se cerrará el Registro de Accionistas desde el 23 del presente al 1.º de diciembre, ambos días inclusive.

A los accionistas residentes en Santiago, Valparaíso y Concepción, dicho dividendo les será pagado, desde la fecha indicada, por las respectivas oficinas del Banco de Chile. A los accionistas que no residan en las ciudades citadas se les enviará el dividendo directamente por correo.

Santiago, noviembre 21 de 1936.

CARLOS MAHNS, Director-Gerente.

## Un banquete se ofreció ayer a don Ernesto E. Blake, alto jefe de la Compañía de Electricidad

Altamente simpática resultó la manifestación que ofrecieron ayer sus amigos, en los comedores del Club Hípico, a don Ernesto E. Blake, miembro destacado de la colonia inglesa residente y alto jefe de la Compañía Chilena de Electricidad, al cumplir cinco años de permanencia en Chile, donde ha desarrollado activa labor en diferentes sociedades deportivas y sociales.

Más de 200 personas tomaron colocación en las mesas artísticamente arregladas, ocupando la mesa de honor, además del festejado, los señores Juan Mickel, presidente de la Unión Patronal de Chile; Alfredo Ríoja, presidente de la Federación de Box; Guillermo García Huidobro, presi-

dente de la Federación Atlética; Manuel Gaete Ffigalde, Carlos Concha y otras personas. Acomodado el almuerzo el orfeón de los tranviarios.

En el momento oportuno, ofreció el almuerzo don Juan Mickel, quien expresó que se atrevía a ofrecer esta manifestación, por ser un gran admirador del festejado, por su obediencia, lealtad y sencillez, características que habían captado al señor Blake, grandes simpatías, las cuales eran correspondidas por él, con un amor sincero a Chile y a los chilenos.

El señor Blake, expresó el orgullo, durante los años de permanencia entre nosotros, ha colaborado en toda obra de bien y ha

servido a quien ha golpeado a sus puertas, sin cesación y con la naturalidad de un gentileman de buena ley.

El señor Blake, usó en seguida de la palabra, para agradecer el homenaje de que era objeto, con sencillas y simpáticas palabras, las que fueron largamente aplaudidas.

A continuación pronunciaron discursos los señores: José D. Vázquez, Clemente Andrade, Alfredo Ríoja, Ricardo Cano y don Ernesto Blake.

Entre los adherentes figuraban los señores: José D. Vázquez, Clemente Andrade, Alfredo Ríoja, Ricardo Cano y don Ernesto Blake.

Entre los adherentes figuraban los señores: José D. Vázquez, Clemente Andrade, Alfredo Ríoja, Ricardo Cano y don Ernesto Blake.

# Formidable LIQUIDACION ANUAL

La CASA ABAROA realizará desde mañana hasta el 31 de Diciembre, todas sus mercaderías a precios excepcionalmente rebajados

TERNOS para niños, de 4 a 7 años .....	\$ 75.—
TERNOS para niños de 8 a 11 años .....	\$ 85.—
TERNOS para niños de 12 a 15 años .....	\$ 95.—
TERNOS para niños en azul y negro, para Primera Comunión, de 6 a 11 años .....	\$ 80.—
TERNOS para niños de 12 a 15 años .....	\$ 95.—
TERNOS para jóvenes .....	\$ 150.—
AMBOS de franela .....	\$ 130.—
TERNOS para caballeros .....	\$ 180.—
TERNOS en tela importada .....	\$ 200.—
TERNOS en tela importada .....	\$ 240.—
TERNOS en tela importada .....	\$ 250.—
PANTALONES casineta .....	\$ 17.—
PANTALONES casineta, clase fina .....	\$ 28.—
PANTALONES de franela .....	\$ 36.—
En casimires, desde .....	\$ 38.—
TERNOS de medida, en buena tela .....	\$ 250.—

Realiza también su enorme stock de camisas y corbatas y una infinidad de artículos para caballeros.

APROVECHE USTED ESTA ÚNICA OPORTUNIDAD QUE LE BRINDAMOS PARA VESTIR BIEN Y ECONOMICAMENTE.

## CASA ABAROA

SANTO DOMINGO 1038 Y BANDERA ESQ. SAN PABLO

## Radio Difusora del Pacífico

El servicio informativo del diario "LA NACION"

Transmitirá hoy, de 12.15 a 12.30, los siguientes

### AVISOS ECONOMICOS

CALIDAD Y BAJO PRECIO ES EL LEMA DE LA MUEBLERÍA Rosenblatt. El mejor surtido en juegos dormitorio, comedor, confortables. Le conviene ver nuestros precios. Bandera 649-653.

"MAISON MARGOT" EX "HORTENSE". SE DISTINGUE por sus hechuras nuevas y de todo gusto, a precios convenientes. Visitenlos! Compañía 1648, 3er piso, departamento B, altos del Teatro Real.

"PALACIO DEL PEINADO". PERMANENTE SISTEMA croquisol, sin calor directo. Única en Chile (M. R. Iris). Atendida por sus dueños: Barrientos y Baurle, Diez de Julio 271, frente Teatro Portuñal.

POLVOS Y COLONIA "DANUBIO AZUL" SON EL complemento del tocador de toda dama elegante.

"¡¡¡AQUÍ MAS BARATO!!" LOZA, ENLOZADOS, CRISTALERÍA, objetos para regalos. "Casa Bauza", San Diego 1233.

TALLERES DE RADIO, TECNICOS ESPECIALISTAS. Agustinas 1253, 7.º piso, oficina 711, teléfono 67144. Se revisan y reparan aparatos de radio. También se venden y compran receptores y materiales para ídem.

"LA LOGICA DA LA RAZON": PARA MAQUINARIAS DE ocasión. "La Bolsa de Maquinarias Boliviana", J. A. Colvín y Co. Ltda. Teléfono 82368, Huérfanos 1225, casilla 13154. Damos facilidades de pago. Consultenlos.

PARA COCHES GUAGUAS, VAYA A SANTO DOMINGO 1375. No tiene competidor en precios y en fabricación. Envío contra reembolso. Descuento 10 por ciento.

E. ORCHARD FOX. ING. ELECTRICISTA AUTORIZADO. Instalaciones eléctricas. Delicias 3510. Teléfono 60768.

PARA REPUESTOS CHEVROLET Y FORD: "GALLO". Delicias 3585.

CONFRATERIA BRILLANTES, ORO, PLATINO, JOYERÍA York. Mercaderes 868. Teléfono 67920.

ENVASE ECONOMICO DE PAPEL CELULOIDE. PARA helados, dulces, muelles y conservas, impreso en colores. Con tapa y cucharrilla. Av. Beauchef 837. Tel. 74683.

"¡¡¡DEPURE SU SANGRE!!" EVITE GRANOS, MANCHAS, ronchas del cuerpo. PURIFICOL KELLER (no confundir con Mercurio), indicado enfermedades crónicas, reidas rebeles, afecciones reumáticas, etc. Base: decotas vegetales. Pidas: Farmacias surtidas.

COMPOSTURA ARMAS, NIQUELADOS, EMPAÑONADOS. Envíos contra reembolso. Armería: San Diego 59.

OFICINA LUIS RAMIREZ RAMIREZ. PRESTAMOS Hipotecarios, 7.º o.º. Propiedades, fundos, arriendos, pólizas, presupuestos. Morandé 201, oficina 39, teléfono 68791.

COBRANZAS DIFICILES DEL COMERCIO. COBRANZAS Judiciales efectuamos rápidamente. Consultenlos. — Enrique Gómez, Compañía 1223.

FABRICA DE CASIMIRES, CASINETAS, ROPA HECHA Y corbatas. DOMB y Cia. Depósito, San Antonio 259, Fabrica: Molina 999.

SEDERIAS "FABRICAS TEXTILES". DEPOSITO RECIENTE inaugurado. 21 de Mayo 769. Ofrece sedas de todas clases. Mongol, \$ 10.50, popelinas sedá un metro ancho \$ 16.80. No vacile Ud. se está agotando la existencia. 769, 21 de Mayo 769.

Avisé Ud. en nuestra SECCION AVISOS ECONOMICOS y podrá obtener una propaganda gratuita por esta importante Broadcasting.

\$ 14.90 Relojes

\$ 22.90 Despertador

#### DEPOSITO:

HUERFANOS 1087, CAS ESQUINA BANDERA

#### ADHESIONES

Entre los adherentes figuraban los señores: José D. Vázquez, Clemente Andrade, Alfredo Ríoja, Ricardo Cano y don Ernesto Blake.

Entre los adherentes figuraban los señores: José D. Vázquez, Clemente Andrade, Alfredo Ríoja, Ricardo Cano y don Ernesto Blake.

Entre los adherentes figuraban los señores: José D. Vázquez, Clemente Andrade, Alfredo Ríoja, Ricardo Cano y don Ernesto Blake.

**\$ 350** TERNOS VESTON  
SOBRE MEDIDA  
en casimires importados.  
elegantísimos. Forros de primera  
se. Recibimos hechuras a  
precios bajos.

**Sastrería La Buenos Aires**  
(M. C. R.)  
SAN ANTONIO 376



Asistieron artistas, intelectuales y representantes de la prensa.— Texto del discurso pronunciado por el festejado



Asistieron al almuerzo ofrecido La Dirección Superior del Teatro Nacional; ofreció, a mediodía de ayer, un banquete en el Club de la Unión, en honor del dramaturgo español señor Eduardo Marquina.

Asistieron intelectuales, artistas, representantes de la prensa y distinguidas personalidades. Ofreció la manifestación el Director del Teatro Nacional, señor Valenzuela, contestando al festejo en los siguientes términos:

Señores: He estado veinte años des-  
cubriendo una tierra de Chile  
que volver a ver entre vos-  
otros me trae a María Guerrero  
y Fernando Díaz de Mendoza  
y la dicha de haber podido con-  
servir en realidad una visita, pa-  
sada en la cillería de la mano de aque-  
llos otros ilustres artistas espa-  
ñoles, sus predecesores honro-  
sables. Como entusiasta, y en  
sus primeros trabajos, expresión  
de amistad y cariño hacia  
ellos me han traído. María  
Guerrero y Fernando Díaz de  
Mendoza, los de entonces en  
esta vida, los de la vida de su  
arte, me trajeron modo a co-  
nocer, entre montaña y mar, es-  
te agudo y suave, esta recia y  
dulce tierra chilena tendien-  
do a la de los días de la gran  
su riberas, como una pura  
ciudad en reposo de gestas cli-  
lopas: María Guerrero y Fer-  
nando Díaz de Mendoza, los de  
su arte, en la vida de su arte,  
en la definitiva y melancólica  
luz del regreso: me traen  
veinte años después, casi veinte,  
los de la historia, los de la  
proba de los mismos sitios,  
que ya no parecen los mismos,  
estrofa de ayer que hoy tam-  
poco puede cuajar en las mis-  
mas palabras. Los años me han  
traído, y me traen, una vida  
y un simple curiosidad pasiva  
de entonces, vida hoy estimu-  
lada del peso del recuerdo. En  
esta definitiva sensación del re-  
greso, de la historia, de la an-  
gustia y realidad, se encierran  
almas y fúnden, advirtiéndose  
del camino que vosotros habéis  
seguido, de la sangre que yo

per, en el Club de la Unión, por quemé y diciéndome así oído ir a la primera guerra por cuya única razón yo me fui a los mundos que pasan las cosas de esas camadas y solamente "Dios muerde". Si en marcha descendida y curvada, siempre parando en nuestra vida no tuviera involucrados las curvas de regreso, yo creo que el desajuste y alejamiento de una curiosidad constantemente estimulada por el aporte de sensaciones ineluctables como si no para pasar el tiempo, se daría en forma de exclamaciones, presas turísticas, diluido estérilmente el espíritu en la superposición del paisaje, o en la lustración de la piel humana.

Nos creeríamos, lujuriosamente "jóvenes perpetuos", faltos de necesario contraste que sólo nace de sentirnos otros en los mismos, o de sentir que los mismos, como otros parecen nuestros ojos que se abren. La melancolía exultante, el altísimo gusto de envejecer, que es el precio de los vivos y es también el precio de la aristocracia de la vida, sólo se logra como si fuéramos palpables y como si fuéramos en los regresos. Conocer una nueva tierra, adquirir una idea nueva son los goces de primera mano, los gozos en el regreso a una tierra conocida son los meditaciones de una idea que ya tenemos, como, está la definitiva clave de nuestra construcción interior; de esa edificación de nuestra alma que se va haciendo por otros nombres, concimientos, y dominio de nosotros mismos.

En la primera visión de una tierra hay el deslumbramiento de un espectáculo: en nuestro regreso a aquella misma tierra, después de haber pasado por la vida y la vida se han conjugado, la sensación puramente dinámica, se ha convertido en experiencia o expresión consciente y en la vida una íntima calidad de fruto espiritual, que se habituara a una existencia de alternos regresos que hoy parece borrada del léxico corriente de las sociedades; hay que volver a esos bultos que nuestras almas no son bultos que se van borrando en curso que las lleva siempre adelante; hay que de

la Dirección del Teatro Nacional, a volverlos con el hábito de la meditación en lo temporal y en lo espiritual; así indolente genuina de centros actúa y cambios, las cosas y ante nuestras propias mudanzas, tarde en tarde, para gratificarlas de aquella lección del que vejez a que antes me referí y y de Jesús mismo, en palabras totalmente de Jesús palabras: "Todo se pasa, Dios no se muda".

Dinamismo, juventud, verificación, evolución y marcha son topónimos que se repiten frecuentemente en la vida de hoy, pero uno al azar de los viajes de regreso, este paladío sabroso de la propia experiencia que no dice que vemos — en cambio — que nos explica la categoría de la vejez por la renovación de frutos adecuados a cada edad, que enriquece la marcha ciega de la experiencia material y espiritual, en los meandros de la vida, "hacia la raíz", de la propia involuación espiritual.

Amigos de Chile: al agradecerles saluciones y a los vuestros — que no olvidamos — es posible olvidar algunas cosas que hace veinte años en mi primer contacto con vuestra tierra — gusté y recogí en esta clase de Santiago que en los Andes apostó — permanecer y de las brisas del marcano mar a orear y expandirse en campos vitales de frescas provocación. Me bastó entonces — en vuestra tierra — admirarla y cantarla. Veinte años me han servido para recordarla y quererla, y ya no será bastante lo que me quede de ella para olvidar el doble hechizo de su primer tiempo, que en la juventud y que hoy, al regresar, me advierte que he envejecido, lo es: me he dado el regalo de una última edad en que toca al alma de otros servicios, afirmar ante los cambios de la vida, incubirlos exclusivamente y brindar al mundo sus más sustanciosos frutos y voluntad de regreso y voluntad de regreso, al alrededor de estos, de vez en cuando.

poeta español Eduardo Marguinal, transcurran para mi espíritu los días de esta mi última estadía. Estoy seguro de que los momentos sin sustancia y de taxativos medidores de vacua vacuidad, en una única dirección de claridad que se desarrolla como sentencias, se agotarán pronto.

Amigos queridos de Chile: sería mentirosos cerrar este brío, sin que lo más íntimo de mis sentimientos y de mi emoción se expresen en estas palabras, para tomar algunas formas que preserva en mis labios: la hermosa solemnidad de América va a proporcionarnos el placer de esta conmemoración, sin que para ello tengamos que recurrir a la fuerza escorcor de heridas sagradas. En estos unos cuantos hijos Ilustres de Chile transponen la cordillera para volver a Buenos Aires, donde en un abrir y cerrar de ojos, se abre hacia una nueva etapa histórica de la humanidad; esta puerta se llama Congreso de la Paz. Amigos míos: que nuestras copas se alzuren, que el aire para seguir, a la fuerza de corazón, en la víspera de la Inmensa Buenos Aires de estos chilenos Ilustres — hombres que me escusaría ponerlos en las listas de un unisón de la paz — que de los labios de todas las naciones americanas, presente Roosevelt, van a romper el aire en la Argentina y a desmenuzarse en el torbellino de nuestras copas de odio y de amor. Permítanme, amigos a la rjepe de España, extendida a lo eterno, levantar hoy, aquí, esta mesa amical su copa y su abrazo a la fraternidad americana. En la Asamblea Americana, que se celebra bajo el fraterno cielo argentino, no puede — y debe — ser el primer pedáneo macizo de una América escoria. Y pagamos los votos por que, por esta vez, la ascenda emergiendo de la mara actual, la nueva fórmula de una democracia calificada: de democracia a la americana en que los flores los hechos concretos, los valores, los principios del cumplimiento del deber por cada uno, del mutuo amor y respeto de los individuos, en el libre regazo y en la convivencia

Son los señores Florencio Valdés Ossa, Ernesto Ried, Serafín Soto y Fernando Pacheco. — Existiría acuerdo para nombrar presidente de la institución a don Samuel Guzmán García

Ayer fue firmado por S. E. el Presidente de la República el decreto que nombra Consejeros de la Caja de la Habitación Popular a los señores: Florencio Valdés Ossa, en representación de la Sociedad Nacional de Agricultura; Ernesto Ried, en representación de la Asociación de Arquitectos de Chile; Serafin Soto, en representación de la Sociedad de Empleados de Comercio; y Pacheco Talavera, en representación de las sociedades obreras.

Los señores Valdés Ossa y Ernesto Ried, figuraban en el primer lugar de la terna enviada por los organismos que ambos representan, y los señores Serafin Soto y Fernando Pacheco son miembros de la Unión de Empleados de Chile y Sociedad Dávila Baeza, respectivamente.

Los demás consejeros, de derecho propio, son los siguientes: administrador de la Caja de Seguro Obligatorio, don Pedro Lira Urqueta; presidente de la Caja de Crédito Hipotecario, don Jorge Alessandri Rodríguez; Secretario General de la Caja de Seguro, don Juan Antonio Rodríguez; presidente de la Caja Nacional de Ahorros, don Marciano Palma; y Alcalde de Santiago, don Augusto Vicuña Subercaseaux.

Forman parte también del consejo: el presidente de la Caja de la Habitación Popular, cargo para el cual ya ha sido acordado para designarlo a don Salvador Allende, y el director de la misma, don Carlos Ossa, cuyo nombramiento aun no hay nada resuelto, pero que en algunos círculos se estima que recaerá en don Carlos Allende, actual director del Departamento de la Habitación.

Exposición Gunter Hirschell. — Hermanos  
Román

Todo un acontecimiento artístico, fue la inauguración de la exposición de pinturas de Günther Hirschfeld, que se efectuó en la Galería Montparnasse, y que se caracterizó por lo más selecto y representativo del arte europeo de la actualidad.

La exposición que presenta Günther Hirschfeld es seguramente una de las más interesantes que se han visto en París. En ella presenta un estudio completo de colores, luz y sombras aplicados a la pintura. Los dibujos de Günther Hirschfeld no se presentan como un pintor propiamente tal, sino como un artista que maneja con gran precisión y claridad, líneas, colores, formas, planos, etc., son un proceso completo de estudio para la realización de una obra.

Esta exposición será de gran interés no sólo para los artistas, sino también para los profesionales y estudiantes de arquitectura.

Los Hnos Román presentan una interesante exposición de sus cerámicas sobre motivos típicos de la cultura indígena de México que los Hnos Román han trabajado enormemente en sus trabajos. En esta exposición sus motivos son una obra acabada de arte.

En la Galería de exposiciones la Galería Montparnasse clausura su ciclo de exposiciones del presente año.

El Gran Encuentro de los Cantantes de la Comunidad de Madrid, que se celebrará el domingo 11 de diciembre en el Gran Salón de Fiestas del Ayuntamiento de Madrid, con el concurso de disfraces.

El Comité organizador nos encarga avisar al público que ha abierto un concurso literario para el elogio a la reina, el cual se cerrará el día 10 de diciembre, en un imponente premio de 100.000 pesetas para el poeta que resulte laureado.

Los trabajos deben enviarse

LANAS Y ALGODONES. | FANTASIAS para sombreros. | TRAJECITOS jersey lana para | ALPACONES gris o negro. AR-

<p><b>LANAS Y ALGODONES</b></p> <p>ANDRINOPOLIS martino y rojo. Valor de \$ 5.90 a \$ 1.90.</p> <p>PERCALAS, saldos desde \$ 2.90.</p> <p>MUGELINAS estampadas. Valor de \$ 6.90, a \$ 4.50.</p> <p>PERCALA "Japan". Valor de \$ 6.90 a \$ 4.90.</p> <p>CLARIN blanco, bordado, finos. Valor de \$ 8.90, a \$ 4.90.</p> <p>BRIN de un color, lavable. Valor de \$ 8.90, a \$ 5.90.</p> <p>VELOES de hilo estampados. Valor de \$ 18, a \$ 7.80.</p> <p>LANAS nacionales para vestidos. Desde \$ 16.50.</p> <p>LANAS importadas, para vestidos. Desde \$ 19.80.</p> <p><b>SERIERAS</b></p> <p>TOILE DE SOIE y ponce 95 centímetros. Valor de \$ 24.80 a \$ 9.80.</p> <p>SALDO de opalina, pequeñas fallas 170 centímetros. Valor de \$ 36.80 a \$ 14.80.</p> <p>SALDO de brocados de seda importados. Valor \$ 39.80, a \$ 13.80.</p> <p>SALDO de popelinas, sedas fantasías y de un color. Valor de \$ 45.50, a \$ 19.80.</p> <p>SALDO crepe Georgette, crepe satin importados. Valor de \$ 95.50, a \$ 29.80.</p> <p><b>PAQUETERIA Y ADORNOS</b></p> <p>CINTAS, botones, galones, desde \$ 0.20.</p>	<p>desde \$ 3.80.</p> <p>CINTURONES gran variedad, desde \$ 7.80. *</p> <p>GUANTES de cuero, desde \$ 7.80.</p> <p>CARTERAS para niñas, desde \$ 7.90.</p> <p>CARTERAS para señoras, surtidos recién llegados a precios más bajos que los de fábrica.</p> <p><b>LENCERIA</b></p> <p>SOSTEN-SENOS opal y tul. Valor de \$ 4.80, a \$ 2.60.</p> <p>SOSTEN-SENOS con estómago. Valor de \$ 12.80, a \$ 6.90.</p> <p>DELANTALES fantasía, con pechera, para señoras. Valor de \$ 10.80, a \$ 5.90.</p> <p>CALZONES fino jersey seda, muy durables. Valor de \$ 16.80, a \$ 9.80.</p> <p>CAMISAS noche, jersey seda, muy durables. Valor de \$ 42.50, a \$ 25.80.</p> <p>VESTIDOS lavables para niñas, gran surtido desde \$ 13.80.</p> <p>FAJAS higiénicas tejidas. Valor de \$ 5.50, a \$ 2.90.</p> <p>ROPA BLANCA y de color, interior, para niñas y señoras, a mitad de precio.</p> <p><b>BONETERIA</b></p> <p>MEDIAS algodón mercerizado. Antes a \$ 6.80, ahora \$ 4.50.</p> <p>CAMISAS o calzones jersey de algodón. Antes \$ 6.50, ahora \$ 4.50.</p> <p>CHOMBRAS y chalecos de lana. Antes \$ 13, ahora \$ 10.90.</p>	<p>\$ 15.90.</p> <p>TRAJES baño para niños. Antes \$ 11.50, ahora \$ 4.90.</p> <p>MARCOS importados. Antes \$ 15, ahora \$ 4.50.</p> <p>NUEVOS SURTIDOS de juguetes a precios de liquidación.</p> <p><b>CONFECIONES</b></p> <p>BLUSAS jersey seda, gran surtido, desde \$ 6.50.</p> <p>VESTIDOS tejidos en rica lana, desde \$ 70.00.</p> <p>VESTIDOS en seda, gran variedad, desde \$ 180.00.</p> <p>TRAJES a sastre, últimos modelos, desde \$ 175.00.</p> <p>ABRIGOS de lana en muchos estilos, desde \$ 165.00.</p> <p>TRAJES baño lana importada, desde \$ 36.00.</p> <p><b>SECCION NIÑOS</b></p> <p>SOMBRERITOS hilo blanco, a \$ 6.90.</p> <p>TRAJES brin todos colores, a \$ 16.80.</p> <p>GUANTES importados, a \$ 4.90.</p> <p>CALCETINES importados, a \$ 5.90.</p> <p>BOINAS casca, importadas, a \$ 15.80.</p> <p>TRAJES y sobretodos casimir importados, desde \$ 85 y \$ 49.00.</p> <p><b>HOMBRES</b></p> <p>CASIMIRES importados. Antes \$ 160, ahora \$ 69.00.</p> <p>CASIMIRES importados para sport. Antes \$ 110, ahora \$ 75.00.</p>	<p>tes \$ 120, ahora \$ 55.00.</p> <p><b>SOBRETODOS casimir nacional de 1.a</b> \$ 290.00.</p> <p><b>TERNOS para jóvenes, casimir nacional de 1.a</b> \$ 235.00.</p> <p><b>CAMISERIA</b></p> <p>CAMISAS popelina un color. Antes \$ 45, ahora \$ 19.80.</p> <p>CALZONCILLOS cortos, blancos. Antes \$ 16, ahora \$ 11.50.</p> <p>CALCETINES fantasía. Antes \$ 6.90, ahora \$ 4.90.</p> <p>CORBATAS. Antes \$ 11.50, ahora \$ 8.90.</p> <p>SOMBREROS fieltro. Antes 45 pesos, ahora \$ 33.80.</p> <p><b>CRISTALERIA</b></p> <p>Loza Francesa</p> <p>PLATOS extendidos con guarda rosada. \$ 3.80.</p> <p>PLATOS hondos con guarda rosada, \$ 3.60.</p> <p>PLATOS hondos decorados, verdes, a \$ 3.20.</p> <p><b>Frascos para conservas, Val St. Lambert</b></p> <p>CAPACIDAD 1 1/2 litro, a \$ 7.80.</p> <p>CAPACIDAD 1 litro, a \$ 6.50.</p> <p>CAPACIDAD 3/4 litro, a \$ 5.80.</p> <p><b>PAPELES PINTADOS</b></p> <p>PAPELES importados, modernos y de estilo desde \$ 2.30.</p>
---	---	---	--

En la tarde de ayer se inauguró la exposición de trabajos de alumnos de la escuela de arte y oficio de la Universidad de Educación.

Por su parte, la comisión que prepara la fiesta inaugural del Club, formada por los señores Dr. Escuelas Nocturnas de Santiago, que ha sido organizada por la Asociación de profesores nocturnos de Chile, se ha reunido en el Salón de Honor de la Universidad de Chile una velada en homenaje a la educadora señora Amanda Labarca, brillante labor desarrollada en Centro Amé-

El directorio del University Club, ha iniciado un estudio de los reglamentos generales de la institución. Toda consulta relacionada con el Club se atiende en la secretaría de la Universidad por la señorita Aida Lao C.

OFESORES PARTICULARES.—  
Sindicato Profesional de Pro-  
pores de Educación Particular  
ebrará hoy, a las 10 horas,  
siguientes cargos vacantes:  
Direcciones de 1.ª Clase.— Es-  
cuela Mixta N.º 14 de El Loa, Fe-  
ne-Calama; Escuela Mixta N.º 18  
de Caspe, Colcheco-Contumayo;



Comisión Calificadora de los  
que preside don Tomás de  
Barra, y que integran los señores  
Carlos Alencázar, Sr. Hernán  
Amero, José Mac-Courney, y Sta-  
da Laso C. aceptó a setenta so-  
los, quedándole numerosas sol-  
dudes pendientes.

por correo a Walker Martínez 27.  
entregarlos personalmente a  
los miembros del Comité.

Oficina de Partes de la Dirección  
General del Servicio, antes del 10  
de diciembre. Las propuestas de  
los señores Inspectores Provin-  
ciales serán consideradas conjun-  
tamente con las peticiones que for-  
mule el personal a la Superiori-  
dad.

CONCENTRACION DE ALUM-  
NOS DE ESCUELAS NOCTURNAS.  
—Hoy a las 10 horas se llevará a  
efecto en el Teatro Baquedano, una  
concentración de alumnos de las

VISITENOS USTED EN  
CALLE CONDOR 1380  
TORNERIA "EL CONDOR"  
TELEFONO 80778

La Subsecretaría de Comercio  
la Junta de Exportación Agri-  
la, han realizado diversos estu-  
referente al incremento de

Chile, y las expectativas que el producto pueda tener en los mercados extranjeros.

Han tomado también la iniciativa, estas entidades, de unir una asociación a los productores de lúpulo, como medio de facilitar la adopción de medidas destinadas a proteger esta industria.

Con este objeto, se celebrará

En la mañana de ayer fueron recibidos por el Ministro del Interior, don Matías Silva, las siguientes personas: Gobernador

una reunión general de cultivadores de oblon, mañana lunes, a las 15.30 horas, en la Subsecretaría de Comercio (Palacio de la Moneda), división "Vinos y Cervezas".

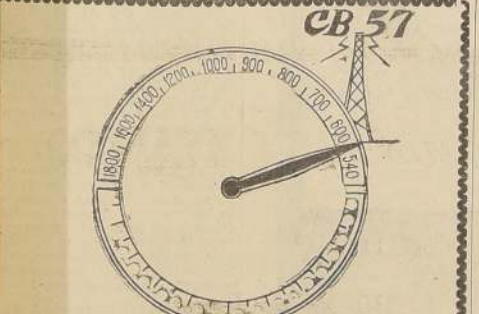

2.45.—Programa Ballable.  
3.00.—Boletín Noticioso.  
3.15.—"El Pájaro de Fuego de Strawinski", por la Orquesta Sinfónica de Emiliastad.

14.00.—Programa de Canciones.  
14.00.—Bailables.

**Audición de la noche**

19.00.—Selecciones de Bailables.  
19.45.—Odette Darrieux, canciones en Francés.  
20.45.—Melodías de Películas.  
21.00.—Los Hermanitos del Diablo, canciones.  
21.15.—Lawrence Tibbet, canciones.  
21.30.—Virginia Mills, canciónista brasileña.  
21.45.—Los Hermanitos del Diablo, canciones  
22.00.—Noticiero del Día.  
22.15.—Virginia Mills, canciones.

**22.40 horas**

Hydn. Introducción y Alegro de la Sinfonia  
"LONDRES".  
Strauss, Dia de Todos los Santos.  
Kossakow, Canción india.

3.40. — Programa Bailable.

**Nota importante:** Si desea recibir nuestro programa semanal, pídalo a nuestra casilla 40 D. Santiago, dándonos una impresión sobre nuestras transmisiones



# MAÑANA a las 9 AM

## iniciamos nuestra tradicional LIQUIDACION ANUAL



de muebles finos y millares de riquísimos artículos para el hogar; REBAJADOS A PRECIOS SIN CONTROL, COMO JAMAS SE HAN OFRECIDO AL PUBLICO CONSUMIDOR! No decida sus compras sin visitar nuestros Almacenes! ¡Vea nuestras vidrieras!

### TAPICERIA

- TAPESTRIE**, procedente de afamadas fábricas europeas, doble faz, colores firmes y garantidos, variados dibujos, para todos los gustos, especial para muebles de Hall, doble ancho. LIQUIDAMOS EL METRO a \$ 32.50, \$ 22.50.
- COPELINAS** listadas, gran combinación de colores, para confecciones de cortinas, cubrecamas y tapiz de muebles, doble ancho. LIQUIDAMOS EL METRO a \$ 13.50.
- CUBRECAMAS** de cretona con decorativas y guarda de un color, en rico brin, medida 170x250 mts., cada una a \$ 63.50 y \$ 34.90.
- STORES** de brin crudo con guardas floreadas y fleco en su terminación, especial para Hall y Galerías, tamaño 160x250 mts., LIQUIDAMOS cada uno a \$ 79.50 y \$ 42.00.
- FELPAS SEMISEDA** en un color, gran surtido de colores, ancho 130 cms. LIQUIDAMOS EL METRO a \$ 68.—, \$ 49.50 y \$ 19.50.
- CRETONAS** inglesas, colores indespidables, para confección de cubrecamas, cortinas, arreglos de habitaciones de campo o playa. LIQUIDAMOS EL METRO a \$ 13.90, 4.90 y \$ 3.90.
- ETAMINAS** para confección de visillos, ideal para ornamentación moderna, ancho 1 metro. LIQUIDAMOS EL METRO \$ 7.80.
- REPS** en colores unidos, para confección de cubrecamas y cortinas, doble ancho. LIQUIDAMOS EL METRO a \$ 68.—, \$ 29.90, \$ 21.50 y \$ 19.50.
- SILLAS** plegables para campo y playa, fabricadas en maderas de lingüe de primera y hermosa lona listada. LIQUIDAMOS cada una \$ 39.60.
- PISOS PLEGABLES**, fabricados en madera de primera y lona listada de gran fantasía. LIQUIDAMOS cada uno \$ 14.50.

### BLANCO

- HERMOSOS** juegos en buena tela cruda, artísticamente bordados, compuestos de 4 piezas, para una y media plaza, \$ 63.90 y \$ 57.80.
- ABANAS** con bonitos bordados en buena tela cruda, para una y media plaza. LIQUIDAMOS a \$ 31.20 y \$ 28.60.
- ABANAS** en buen tocuyo, con ancho dobladillo calado, para 1 plaza. LIQUIDAMOS a \$ 15.50, \$ 11.40 y \$ 8.90.
- LIQUISIMAS** SABANAS, muy bien confeccionadas en tela cruda, de fabricación belga, para una y media plaza. LIQUIDAMOS a \$ 22.40, \$ 19.50 y \$ 17.50.
- JENZO CRUDO**, sin apresto, ancho 80 cms. LIQUIDAMOS a \$ 2.60 y \$ 2.10.
- FUNDAS** con pespunte calado en lienzo crudo, para una y media plaza, \$ 3.70; para una plaza. LIQUIDAMOS a \$ 2.40.
- JUEGOS** de cama bordados, de cuatro piezas, en buena tela cruda, tejido retorcido para una y media plaza. LIQUIDAMOS a \$ 85.80 y \$ 78.40.
- SABANA** en durable tela blanca, completamente bordada, tamaño de una y media plaza. LIQUIDAMOS a \$ 45.80 y \$ 39.20.
- MANTELES** con seis servilletas, en colores muy firmes, el juego LIQUIDAMOS a \$ 29.80 y \$ 20.50.
- COTI LISTADO** de bastante duración, ancho 140 cms., LIQUIDAMOS a \$ 13.80 y \$ 9.80.
- FELAS EN BUEN COTI** listado, entradas, confeccionadas en dos cascos, listas para rellenar. LIQUIDAMOS, para una y media plaza, a \$ 49.50 y para una plaza a \$ 46.20.
- CREAS CRUDAS**, tejido retorcido, sin apresto, ancho 160 cms. LIQUIDAMOS a \$ 6.50 y de 140 cms. a \$ 5.90.
- TOALLAS** afelpadas blancas muy buen artículo, tamaño 85x45 cms. LIQUIDAMOS a \$ 6.00.

Nuestro más Eficaz Reclame

### COLCHONES

- CATRES** de acero, lo más sólido que se fabrica, en colores imitación caoba, nogal y roble, para una y media plaza. LIQUIDAMOS a \$ 195, y 1 plaza \$ 175.—.
- SOMIERES-MARQUESAS** con tejido inglés, extra reforzado, muy resistente, forma moderna, barnizadas en colores caoba, nogal o natural, para una y media plaza. LIQUIDAMOS a \$ 180, y \$ 160.—.
- CAMA PERSA** compuesta de 1 Somier tejido, inglés, reforzado, con patas y cabeceras, 1 Colchón de fibra vegetal, con buen coti listado. 1 Sobrecama de un color, inalterable por ambos lados, 1 Almohada de algodón cardado. Todo en una plaza. LIQUIDAMOS a \$ 145.—.
- COLCHON** de fibra vegetal, higiénico, con buen coti listado. LIQUIDAMOS a \$ 35.00.
- COLCHON** de algodón cardado, en buen coti listado, para una y media plaza. LIQUIDAMOS a \$ 73, y una plaza \$ 63.00.
- COLCHON** de pura lana nueva y lavada, en excelente coti listado, confección esmerada, para una y media plaza. LIQUIDAMOS a \$ 195, y para una plaza a \$ 175.—.
- SOBRECAMAS** de un color, inalterable por ambos lados, artículo indicado para playa o campo, para una y media plaza. LIQUIDAMOS a \$ 39, y para una plaza \$ 33.00.

### Menaje

- OLLAS** de aluminio importado "Hércules", en todos los tamaños, de 30 a 10 cms. LIQUIDAMOS desde \$ 12.50.
- CUCHARAS** de "fipaca" finísima para té, garantidas, inalterables. LIQUIDAMOS a \$ 2.20.
- SERVICIOS** de mesa de semiporcelana inglesa, lindamente decorados, para 12 personas compuestos de 95 piezas. LIQUIDAMOS EL JUEGO desde \$ 845.—.
- JUEGOS** de semiporcelana inglesa para lunch, unicolor para 12 personas, compuestos de 30 piezas. LIQUIDAMOS el juego a \$ 245.—.
- MAQUINAS** de acero estañadas para molar carne, de los Nos 2, 1 y 0. LIQUIDAMOS desde \$ 23.80.
- COPAS** de medio cristal verde y blancas, en distintas formas y grabados. LIQUIDAMOS desde \$ 1.20.
- CUCHILLOS** de acero cromado, mango negro, especiales para cocina. LIQUIDAMOS desde \$ 6.60.
- JUEGOS** de cubiertos de acero cromado, garantidos, inalterables, forma moderna, para 12 personas, con 84 piezas. LIQUIDAMOS EL JUEGO a \$ 378.—.
- SERVICIOS PARA TE**, de greda vidriada, compuestos de 4 piezas, en un solo color. LIQUIDAMOS el juego a \$ 47.80.

### CATRES

- MARQUESAS DE ACERO**, estilo "SIMONS" lo más moderno, sólido y elegante, barnizadas en perfectas imitaciones a maderas finas, caoba, nogal o roble, para una y media plaza. LIQUIDAMOS a \$ 285, y 1 plaza \$ 265.—.
- CATRES** de hierro, tubo acerado, con largueros muy sólidos, esmaltados en blanco o caoba. LIQUIDAMOS desde \$ 85.00.

### MUEBLES FINOS

- ELEGANTES** amoblados de dos cuerpos, estilos modernos, para dormitorios, compuestos de: 1 ropero enchapado contra plaqué en finísima madera palo de rosa, 1 emperatriz, 1 cómoda, 2 veladores, 2 marquesas de 1 1/2 plaza c/u., 2 somieres finos, 1 mesa de centro, 1 banqueta con rico tapiz. LIQUIDAMOS el juego desde \$ 3.100.
- CONFORTABLES** amoblados para escritorio, compuestos de: 1 Sofá y 2 Sillones estilo moderno enchapados en madera de nogal, reglamentariamente tapizados en gazuza de color última moda. LIQUIDAMOS EL JUEGO desde \$ 1.350.
- CONFORTABLES** amoblados, estilo moderno, para hall o Living, compuesto de: 1 Sofá y 2 Sillones, ricamente tapizados en gobelino o felpa, estilos modernos, de gran novedad. LIQUIDAMOS EL JUEGO, desde \$ 750.—.
- ELEGANTES** AMOBLADOS para comedor, enchapados en fina caoba satinada, compuesto de: 1 Bifette, 1 Trinché, 1 Vitrina, 1 Mesa de corredera y 6 sillas tapizadas. LIQUIDAMOS EL JUEGO desde \$ 2.400.
- PARAGUEROS-PASTONERAS** en estilo Americano, con canastillo de mimbre y ganchos de bronce. LIQUIDAMOS CADA UNO, desde \$ 89.50.
- REGIOS** amoblados de tres cuerpos, estilos modernos, para dormitorios, enchapados, contraplaqué en madera, compuestos de: 1 ropero de 3 cuerpos, 1 emperatriz-comoda, 2 veladores, 2 marquesas de 1 1/2 plaza c/u., y somieres finos; 1 mesa de centro; 1 banqueta y 2 sillas ricamente tapizadas. LIQUIDAMOS el juego, desde \$ 3.200.

Los reembolsos a provincia se despachan en el día, Casilla 786



**ALMACENES DE LA MUEBLERIA PARIS**  
Especialistas en artículos para el Hogar  
DONDE TODO ES CALIDAD



### Preparativos

para el rodeo de S. Bernardo

Se nombró una comisión organizadora para este torneo. — Valiosos premios serán disputados

Con gran entusiasmo se preparan los preparativos para el rodeo de S. Bernardo que se efectuará los días 6 y 7 del próximo mes. Se nombró una comisión organizadora de este torneo compuesta por las señoras: Emma Velasco, presidenta de la Comisión de S. Bernardo, y Luisa Icaza de Letelier, presidenta de la Comisión de S. Bernardo. Por el administrador del Hotel, don José Manuel Valdovinos, por el Superintendente de Bomberos, don Esteban Pösch.

Han donado los premios para este torneo el Consejo de Fomento Municipal de S. Bernardo, el comercio de S. Bernardo. Este rodeo, al cual se han inscrito numerosas colleras de S. Bernardo, Rengo, Melipal, Puelo, Puelo Alto, etc., se dará a efecto en la cancha de S. Bernardo, al lado del Hospital. Hay también valiosos premios para el concurso de colleras. La inscripción es gratuita.

### La repartición de premios otorgados por el Club Verdad

Ayer celebró asamblea el "Verdad" con asistencia del obispo, Mons. Sr. Horacio Zubizarri y gran número de señores. El presidente de la Comisión de S. Bernardo, don Humberto Pinto, dio cuenta de la labor desarrollada por el directorio, durante el año. A continuación, habló don Campillo, quien hizo un discurso de elogio para la labor que desarrollaba la institución. Finalmente, se procedió a la entrega a los alumnos de liceos de los premios otorgados.

### MANIFESTACION A DELEGADOS A LA CONFERENCIA DE LA PAZ

El directorio del Consejo Nacional de Mujeres preparó una manifestación en honor de las delegadas del "People's Movement" que llegará a la ciudad del mes, en viaje a Buenos Aires con el objeto de asistir a la Conferencia de Paz. La manifestación se celebrará el 1.º de diciembre a las 10 horas, en el local de la República 137.

### De la Municipalidad de Buenos Aires de nuestra ciudad

Estudio comparativo sobre la materia una comisión. — Construcción de la Avenida General Bustamante

El alcalde, don Augusto B. Subercaseaux, realizó una comisión a fin de que se hiciera un estudio comparativo de las rentas de las Municipalidades de Buenos Aires y de Santiago. Esta comisión estará integrada de todos los jefes de oficina de la Municipalidad, y se reunirá en el Ministerio del Interior. El alcalde envió ayer un oficio al Ministro del Interior, en el cual le solicita que se le permita en la convocatoria a la Cámara de Diputados, y que se dena la construcción de la Avenida General Bustamante los terrenos que actualmente ocupa la estación Parque.

### CARTA DEL DIRECTOR "CAUPOULICAN" AL DIRECTOR "NACISTA" TRABAJADOR

Se nos ha pedido el texto de la siguiente carta: "Santiago, 28 de noviembre de 1936". Señor Director de "Trabajo". Presente. Muy señor mío. Algunos buenos amigos me han hablado de la existencia de una "manifestación" que se celebrará en la noche del 15 de diciembre en la Estación de S. Bernardo. El motivo es el que ya he mencionado en la carta que le escribí el día 14 de este mes. Deseo que usted sepa que yo he publicado un artículo que no solo no ataca a los "caupulicenses", sino que de ciertos hechos me he referido a la "manifestación" que se celebrará en la Estación de S. Bernardo. Si el anuncio de esta "manifestación" se publica en la prensa, no echare de menos a la Sección de Prensa.

### ASOCIACION SUDDHA DHARMA

La poetisa Olga Assoluto, que hoy sobre "El problema de la mujer". A continuación, habló el Sr. Sedó y el Sr. Sedó, quienes se refirieron a la "manifestación" que se celebrará en la Estación de S. Bernardo. El Sr. Sedó, quien es el jefe de la Sección de Prensa, dijo que la "manifestación" se celebrará en la Estación de S. Bernardo, al lado del Hospital. Hay también valiosos premios para el concurso de colleras. La inscripción es gratuita.



# INSTITUTO ORTOPEDICO ALEMAN

UNICO: CALLE SAN ANTONIO 540 - TELEFONO 84388  
CASILLA 3494



PIERNAS - PIES - BRAZOS  
PLANTILLAS - CORSES  
BRAGUEROS

MEDIAS ELASTICAS PARA VARICES  
ENDEZADORES PARA NIÑOS Y ADULTOS

FAJAS INDIVIDUALES  
contra la obesidad, para estómago caído, riñón suelto,  
postoperación

SECCION DE ORTOPEDIA A CARGO DE ESPECIALISTA  
DIPLOMADO, recién llegado de Europa.

Ofrecemos a Ud. los últimos adelantos.

# La universalidad de la música alemana

Por Dr. Ludwig Karl Mayer

El historiador alemán, H. W. Riehl llamó, en una ocasión, la historia del desarrollo de la ópera "historia bélica de la ópera", con lo cual designó exactamente esa constante pugna pacífica que desde que existe aquel género musical libran las grandes naciones de Occidente por la supremacía de la escena en la música dramática.

Sabido es que la ópera, el teatro dramático musical, es de origen italiano, creado hacia el año 1600 por un círculo de artistas y humanistas del Renacimiento que se habían pro-

ve tan poco en este fundamental estado de cosas como el que las Cortes alemanas, a imitación de las italianas y francesas, cuidaban y estimulaban. La ópera, ya que esta atención y este estímulo se aplicaban a la ópera francesa e italiana y por cierto en tal forma que a veces era en detrimento de los artistas alemanes y condujo a la extranjerización de la escena dramática.

Richard Wagner. Es significativo el que casi todos empezasen a apasionarse en formas extrañas para alcanzar pero no solo una independencia sino una perfección que exaltó a todo lo que hasta entonces existía llegando a tener un valor universal.

gnero de canción, también ahí nos encontramos con estímulos exteriores, franceses o italianos. Las formas de nuestra música sinfónica tienen sus modelos en Francia o en Italia. Bach y Handel escriben partituras, sufren y conciertan con una imitación extraña, aunque metiendo en sus formas espíritu y profundi-

que hace que el mundo la escuche.

El alemán y especialmente el artista alemán sabe la significación de la música alemana y eso naturalmente le otorga un valor universal. Los alemanes sabemos que en todas partes se hace música y que mucha de ella es para nosotros extraña e inaccesible. Si no obstante creemos que la Providencia ha concedido precisamente al músico ale-



Haendel, 1685-1759

Gluck, 1714-1787

Bach, 1685-1750

## Importantes modificaciones aborda la nueva reglamentación de la Ley sobre las Sociedades Cooperativas

Se fijan otras normas para la constitución y organización de estas instituciones. — Se eleva al doble el valor de las acciones de las cooperativas. — Otras noticias de Trabajo

Se encuentra totalmente tramitado el Decreto Supremo N.º 790 de fecha 6 de octubre próximo, que refunde en un solo texto y reglamenta la actual Ley sobre Cooperativas N.º 506 de 14 de noviembre de 1902.

Por considerarlo de interés para el público y en especial para las Sociedades Cooperativas existentes, las que se encuentran en formación, daremos algunos detalles sobre las principales reformas de dicho Reglamento, que vendrá a reemplazar en gran parte el desarrollo y desenvolvimiento del cooperativismo en el país, uno de los medios por los cuales se consigue el abastecimiento de las subsistencias y por consiguiente una mejoría económica y social entre los miembros de esta clase de instituciones.

**ORGANIZACIÓN Y CONSTITUCIÓN DE COOPERATIVAS DE CONSUMO:** El nuevo Reglamento, cuya publicación en el Diario Oficial se efectuará la semana próxima, establece un procedimiento nuevo y más expedito para la organización y constitución de estas Sociedades. En efecto, requiere para este objeto que los organizadores presenten, al Departamento de Cooperativas, un proyecto de estatutos, en el que se establezca, entre otros, el nombre, el objeto, el domicilio, el capital, y el modo de repartición de las utilidades. Este proyecto, una vez aprobado por el Departamento, se someterá a la aprobación de la Junta de Cooperativas, que deberá emitir un dictamen sobre la utilidad de la organización y la conveniencia de la repartición de las utilidades. Si la Junta emite un dictamen favorable, la organización se llevará a cabo en el término de diez días, a partir de la fecha en que se emita el dictamen.

**LA OPERACION COMERCIAL DEBE SER CONTABILIZADA:** La última Corte de Apelaciones de Valparaíso, en sentencia de 28 de septiembre último, declaró que la operación comercial de las cooperativas debe ser contabilizada. La Corte, al resolver, se basó en el artículo 1.º del Reglamento, que establece que las cooperativas deben llevar una contabilidad detallada de todas sus operaciones. La sentencia establece que esta contabilidad debe ser llevada en libros que estén a disposición de la Junta de Cooperativas, para que pueda ejercer el control correspondiente.

**LA OPERACION COMERCIAL DEBE SER CONTABILIZADA:** La última Corte de Apelaciones de Valparaíso, en sentencia de 28 de septiembre último, declaró que la operación comercial de las cooperativas debe ser contabilizada. La Corte, al resolver, se basó en el artículo 1.º del Reglamento, que establece que las cooperativas deben llevar una contabilidad detallada de todas sus operaciones. La sentencia establece que esta contabilidad debe ser llevada en libros que estén a disposición de la Junta de Cooperativas, para que pueda ejercer el control correspondiente.

## CONGRESO DE EE. PP. SE EFECTUARÁ EL 6 DE DICIEMBRE PROX.

El 6 de diciembre próximo, iniciará sus labores el Congreso Nacional de los Empleados Particulares, reunión en la que ha de tratarse acerca de los proyectos de aumento de sueldos presentados al Congreso Nacional y la formación de una Unión Central de Empleados para todo el país.

Este Congreso ha sido convocado por las organizaciones afiliadas a la Asociación de Empleados de Aconcagua, y agrupará en su seno a los diversos organismos de Santiago y de provincias.

## MANIFESTACION A D. WENCESLAO VILLAR

Un numeroso grupo de amigos ofreció una manifestación en honor del técnico contador, señor Wenceslao Villar, con motivo de la iniciación de las actividades de su oficina.

## Ferias Regionales de Melipilla

AUTORIZADA SU INSTALACION Y PERMITIDO SU FUNCIONAMIENTO POR DECRETOS SUPREMOS N.º 833 DEL MINISTERIO DEL TRABAJO Y N.º 113 DEL MINISTERIO DE AGRICULTURA

Situadas al Norte de la Estación de los Ferrocarriles del Estado esquina con el Camino a Valparaíso.

Ferias para animales y de productos, instalaciones de Máquinas, Seleccionadoras de Semillas, Bodegas, etc.

Desvíos propios.

Estos establecimientos se inaugurarán el domingo 6 de diciembre próximo con una

## Gran Feria Especial de Animales

en que serán rematados importantes lotes de ganado vacuno, caballar, lanar, etc.

Se invita a los señores Hacendados, Agricultores, Comerciantes y demás personas que asistan al rodeo de Melipilla, el sábado y domingo próximos, a visitar y conocer estos modernos establecimientos, cuyas instalaciones han sido construidas cumpliendo todas las leyes vigentes sobre la materia, y, especialmente, la de Policía Sanitaria Animal.

Enrique Madrid O., Ramón Valdivieso N., PROPIETARIOS.

puerto una cosa muy distinta a la creación de un nuevo género de arte la renovación de la tragedia antigua. Por lo tanto que haya sido, pues, el origen de la ópera, no deja de ser interesante que haya visto la luz precisamente en Italia y que haya iniciado allí su evolución. El ingenio sentido teatral innato en los pueblos románticos, su fácil dominio de la

música alemana, constituyendo uno de los más típicos capítulos de la historia de la música en Alemania.

El artista alemán, como el alemán por naturaleza, fue justo en el reconocimiento del valor extranjero y en ocasiones "demasiado justo", como dice Klopstock, pero esto no excluye el que no quisiera soportar a

Así encontramos ya en Handel una profundización de sus modelos italianos que se ha descubierto en los últimos años y ha llenado de asombro al mundo. Así Gluck, partiendo de la ópera italiana, creó el drama musical clásico que para los franceses era la realización de su ideal y que fue para el alemán Richard Wagner, fundamen-

to y punto de partida de su edad de sentimiento alemán.

¿Vendrán que ante sus obras palidecen y se olvidan las de sus modelos, mientras que las de ellos quedan como norma para el mundo que las hace suyas. ¿Quién piensa después de oír las sinfonías de Haydn o de Mozart en las de un Sammartini por importancia que estas tuvieron en un principio? ¿Dónde encuentra la sinfonía un des-

mán el don de anunciar lo supremo y lo profundo de la Humanidad, esto no hace sino aumentar la responsabilidad que nos cabe en la conservación, en la difusión, en el enriquecimiento de la gran herencia que nos cabe en la conservación, en les compositores, va a ser creadores, imitadores o simplemente oventes. El nuevo Estado alemán tiene plena conciencia



## PARA REGALOS... Y PARA EL HOGAR

**SERVICIO copas pie azul, 50 piezas \$ 125. —**  
**SERVICIO copas, con lindo dibujo, 61 piezas 125. —**  
**SERVICIO copas, 1/2 cristal tallado, PLATILLOS para frutas, vidrio extendido y hondos, desde 298. — 0.90. —**

**BOTELLAS p. velador, color verde, con metal, desde 26.50. —**  
**Juego de 5 cacerolas, aluminio importado, desde 110. —**  
**JUEGO de 5 cacerolas, enlizado marrón, desde 98. —**

**FRASCOS para conservas, tipo Wick 12 litro, \$ 3.20; 1 litro, \$ 3.80. —**  
**FRASCOS para conservas, tipo Weik, 12 litro, \$ 5.50; 1 litro, \$ 6.60; 1 1/2 litro, \$ 7.40; 2 litros, \$ 8.40. —**

**TABLAS para cortar carne, desde 2.90. —**  
**BANDEJAS finas de madera, desde 12.80. —**  
**ESTANTE completo, cucharas madera con husero, barnizado 38. —**

EL SURTIDO MAS AMPLIO EN REGALOS, UTILES DE COCINA, LOZA, PORCELANA Y CRISTALERIA

## JUGUETES



Sección especial: DESPACHO A PROVIN- CIA. — Casilla 30  
CONSULTENOS

## FERIA DE MENAJE

PUENTE ESQ. CATEDRAL  
TELEF. 65462

forma, su concepción estética, permitían resolver el problema de la obra teatral musical con mucha más facilidad de lo que hubiera hecho el alemán, otra conformación artística, natural y está perfectamente dentro de la línea evolutiva de la ópera, que fueran los franceses los que recordaran después de los italianos esta forma artística, una "historia bélica". De ello pueden hablar todos los nuestros de la ópera alemana, empezando por Handel y Gluck, siguiendo por Mozart y Weber y terminando por Richard Wagner.

Si volvemos la vista de este proceso, sinceramente buscando de la ópera alemana, a campo de la música en general encontramos el mismo fenómeno e igual desarrollo. Prescindiendo del "lied", algo tan típicamente alemán que, por ejemplo, los franceses han recogido la palabra para designar ese

arrollo que pueda compararse siquiera al que va de Mozart a Beethoven y de Beethoven a Brahms y a Bruckner?

Y qué es, en rigor, lo que ha dado a la música alemana la universalidad que indudablemente tiene en los hombres que hemos citado? No era desde luego una conciencia aspiración a internacionalizarla porque todos ellos eran alemanes a carta cabal y tenían que serlo. Era algo que se significaba cuando se dice del pueblo alemán que es el pueblo de los poetas y de los pensadores, o que se reflejaba en las creaciones de esos grandes músicos. No se llena en ello justotónicamente una forma dada sino que se le infunde constantemente un espíritu vital, el espíritu que nora los últimos y los más profundos problemas de la humanidad y que por consiguiente es revelación para la humanidad entera. Es elemento trascendente que encuentra en la música alemana una expresión tan acertada y tan fuerte que esto es en último extremo lo

de esta misión no sólo nacional sino universal. En este sentido hay que comprender la amplia labor cultural de la nueva Alemania que, si todavía está en los comienzos de su organización fundamental, empieza sin embargo a hacerse sentir por todas partes en su obra y en sus efectos.

## SUPRESION DE UN IMPUESTO A LAS NAVES MERCANTES

El Ministro de Hacienda, don Gustavo Ross, envió una nota al Ministerio del Interior, para que incluya en la Convocatoria a sesiones extraordinarias del Congreso Nacional, un proyecto de ley por el cual se deroga el impuesto en estampillas que pagan los barcos mercantes que hacen la carrera entre Chile y Magallanes cuando entran a un puerto o recalcan en ellos.

Con este proyecto de ley se desea facilitar las relaciones comerciales con la Provincia de Magallanes.

## LA KERMESSE DE HOY DEL "G. LIBRE" DE ARTISTAS

Hoy, a las 13 horas, se llevará a efecto una gran kermesse en la Quinta "Los Pajaritos", en Avenida Vivaceta, frente al Hipódromo Chile, organizada por el "Grupo Libre" de artistas y escritores. Figuran en el programa interesantes números de variedades.

## ADICTO NAVAL EN LA EMBAJADA DE CHILE EN BRASIL

En los círculos de la Cancillería se nos ha informado que el Gobierno tendría el propósito de enviar un Adicto Naval a la Embajada de Chile en el Brasil.

En caso de que este propósito del Gobierno se cumpla se enviaría a servir este cargo a un prestigioso jefe de nuestra Armada.

## LA KERMESSE DE HOY DEL "G. LIBRE" DE ARTISTAS

Hoy, a las 13 horas, se llevará a efecto una gran kermesse en la Quinta "Los Pajaritos", en Avenida Vivaceta, frente al Hipódromo Chile, organizada por el "Grupo Libre" de artistas y escritores. Figuran en el programa interesantes números de variedades.

## Mercería Gleisner

Se trasladó a su amplio local propio en

Delicias 1395  
esquina AMUNATEGUI  
Teléfonos 81775 y 68244

## PARA FIERRO

SARRAS PLANCHAS ALAMBRES, ETC.

DELICIAS 135  
TELEFONOS 83234 Y 87523





# La Cooperativa "La Nacional" Cumple las Tres Finalidades del Cooperativismo: Edificación, Bienestar y Consumo

El martes de la semana pasada abrió sus puertas al público la Cooperativa de Edificación, Bienestar y Consumo "La Nacional", ubicada en su amplio y confortable local de Avenida Bernardo O'Higgins N.º 1158.

A la inauguración oficial de esta institución, que se llevó a efecto el sábado 21 del presente mes, concurrieron especialmente invitados el Ministro del Trabajo, don Pedro Fajardo, altos funcionarios del Ministerio, el presidente del Senado, don José Maza, numerosos parlamentarios

**ESTA INSTITUCION HA SIDO FUNDADA PARA HACER LLEGAR LOS BENEFICIOS DEL COOPERATIVISMO A TODAS LAS CLASES SOCIALES Y EN ESPECIAL A LA DE MODESTOS RECURSOS. — GERENTE DE LA COOPERATIVA ES DON JOSE LETELLIER VARAS, PRESTIGIOSO DIRIGENTE SOCIETARIO QUE TIENE MAS DE DOCE AÑOS DE LABOR SOCIAL**

**"La Nacional" es la única Cooperativa en Chile que tiene Sección Bienestar. — "De cada empleado un propietario", es el lema de la institución**

Actualmente, el señor Letellier Varas, es presidente de la Confederación de Colonias Agrícolas

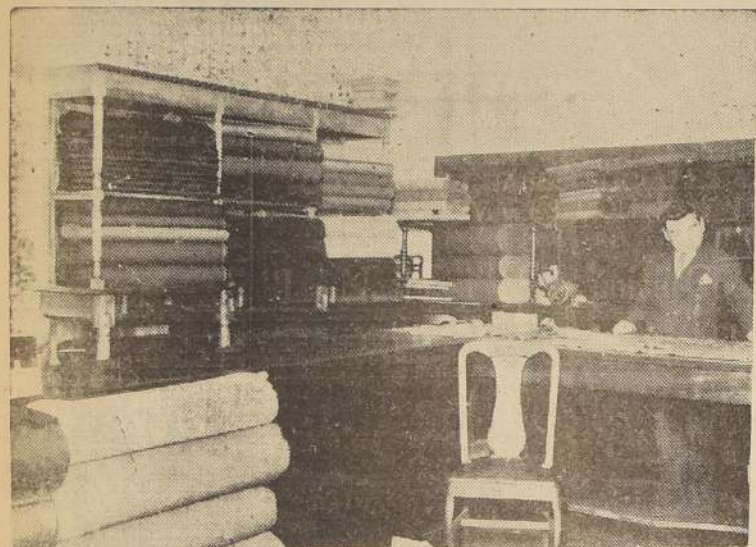

Una vista de la Sastaría

y dirigentes de sociedades gremiales; jefes de firmas bancarias, comerciales, industriales, y gran cantidad de público.

En esta ocasión, las personalidades asistentes al acto recorrieron las diversas secciones de la Cooperativa, feniendo frases de sincero elogio para su Gerente, don José Letellier Varas, por la perfecta organización que preside las diversas y múltiples secciones de la Cooperativa.

Desde la fecha de su apertura al público hasta ahora, la Cooperativa de Edificación, Bienestar y Consumo "La Nacional", se ha visto concurrida por numeroso público, que se ha apresurado a hacer sus adquisiciones, aprovechando el moderno sistema de créditos puesto en práctica por esta institución.

**UN HOMBRE DE ACCION**

El Gerente y organizador de la Cooperativa de Edificación, Bienestar y Consumo "La Nacional", es el señor José Letellier Varas, prestigioso dirigente societario que tiene más de doce años de actuación en diversas sociedades de nuestra capital.

En efecto, el señor Letellier Varas ha sido vicepresidente del Instituto Nacional de Cooperación Obrera, dirigente de numerosas instituciones, en todas las cuales ha dejado la huella de su espíritu de trabajo y organización, que más tarde se ha traducido en una labor de positivos y beneficiosos resultados.

## Simón Guerra venció anoche por puntos a Raúl Carabantes

La pelea tuvo alternativas interesantes. — El valdiviano se desempeñó en forma brillante

Simón Guerra y Raúl Carabantes ofrecieron anoche en el Stadium Chile un espectáculo pugilístico brillante, repleto de rounds en forma violenta y descomulgando con técnica y valentía.

La enorme concurrencia que llenó el Stadium siguió las alternativas del combate con gran interés y aplauso constantemente a los rivales.

Antes de iniciarse la pelea de fondo, se realizaron tres preliminares y un semi fondo entre Roberto Pérez y Bené Sánchez, pelea que se adjudicó por puntos Pérez.

Carabantes y Guerra se presentaron al ring, seguidos de Avilio Capurro y Héctor Rodríguez, sus respectivos managers. El público aplaudió cariñosamente a ambos contendores.

El anuncio oficial anunció los pesos oficiales de los contendores:

Carabantes: 64.700 Kgs.

Guerra: 68 Kgs.

Sirvió de referee Fernando Fentini y de jurados los señores Carmona, Orchard y Berrano.

### LOS PRIMEROS GOLPES

Desde los primeros golpes pudo verse la intención de ambos contendores de entregarse de lleno a combatir.

Carabantes en la primera vuelta se defendió con éxito, mientras Guerra atacaba con decisión, pero sin conseguir producir efecto con sus golpes al cuerpo. El round fue un empate.

Las acciones continuaron desarrollándose parejas en el segundo round, destacándose algunos buenos izquierdos del valdiviano a la cara y los ataques de Guerra al cuerpo, especialmente. Terminó la vuelta en empate.

### CARABANTES SE IMPONE

El valdiviano perdió más decisivo para el ataque, y en el tercer round ensaya con éxito varios izquierdos a la cara, seguidos de derechos. Todos estos golpes son localizados y decorativos. En su contendor, quien pierde la mayoría de sus ataques desordenados.

Carabantes se alienta por la concurrencia y responde con entusiasmo a los continuos ataques de Simón. El round fue de Carabantes.

### DE AHORA GUERRA EL QUE DOMINA

Guerra no demoró, y al iniciarse el cuarto round, vuelve al ataque, esta vez con izquierdos

### CUMPLE LAS TRES FINALIDADES DEL COOPERATIVISMO

Esta nueva y ya prestigiosa institución lleva las tres finalidades principales del cooperativismo: consumo, bienestar y edificación.

En la sección consumo, puede proveer el socio de todo cuanto necesita para su hogar. En efecto, las secciones de zapatería, sastrería, camisería y artículos para caballeros, abarrotes y frutos del país, tienda, botanica y artículos para señoras, menajes y confiterías, etc., le ofrecen todos aquellos artículos que son indispensables en un hogar.

Todos los artículos que ofrecen las secciones nombradas, son de primera calidad y se ofrecen a los cooperados a precios fuera de toda competencia.

**LA SECCION EDIFICACION**

La más importante de las tres secciones con que cuenta la Cooperativa que nos preocupa, es la Sección Edificación, que no sólo se atendrá a las leyes de la Caja de la Habitación, sino que ofrecerá múltiples ventajas a los cooperados.

Esta sección dispone de fuertes capitales de particulares, que han puesto su dinero y experiencia al servicio de la obra de bien social que ha emprendido con tan buen éxito la institución.

**LA SECCION BIENESTAR**

Ninguna de las actuales cooperativas que existen en el país tienen Sección Bienestar, como la "Cooperativa La Nacional".

Esta sección contará con servicios médicos, dentístico y jurídico, atendidos todos ellos por corriendo con el pago de contribuciones, seguros, servicios de deuda, pavimentación, alcantarillado, reparaciones, etc.

La Cooperativa ejecutará, construirá y refaccionará edificios, encargándose de los proyectos, planos, presupuestos, como asimismo de obras de urbanización y de adorno.

Los principales objetos y finalidades de la Sección Edificación de la Cooperativa "La Nacional" son: Comprar, construir o arrendar propiedades destinadas a la sociedad o para ser vendidas o arrendadas a sus asociados; recibir en administración propiedades de toda clase, corriendo con el pago de contribuciones, seguros, servicios de deuda, pavimentación, alcantarillado, reparaciones, etc.

La Sección Edificación, que no sólo se atendrá a las leyes de la Caja de la Habitación, sino que ofrecerá múltiples ventajas a los cooperados.

Esta sección dispone de fuertes capitales de particulares, que han puesto su dinero y experiencia al servicio de la obra de bien social que ha emprendido con tan buen éxito la institución.

La Sección Edificación, que no sólo se atendrá a las leyes de la Caja de la Habitación, sino que ofrecerá múltiples ventajas a los cooperados.

Esta sección dispone de fuertes capitales de particulares, que han puesto su dinero y experiencia al servicio de la obra de bien social que ha emprendido con tan buen éxito la institución.

La Sección Edificación, que no sólo se atendrá a las leyes de la Caja de la Habitación, sino que ofrecerá múltiples ventajas a los cooperados.

Esta sección dispone de fuertes capitales de particulares, que han puesto su dinero y experiencia al servicio de la obra de bien social que ha emprendido con tan buen éxito la institución.

La Sección Edificación, que no sólo se atendrá a las leyes de la Caja de la Habitación, sino que ofrecerá múltiples ventajas a los cooperados.

Esta sección dispone de fuertes capitales de particulares, que han puesto su dinero y experiencia al servicio de la obra de bien social que ha emprendido con tan buen éxito la institución.

La Sección Edificación, que no sólo se atendrá a las leyes de la Caja de la Habitación, sino que ofrecerá múltiples ventajas a los cooperados.

Esta sección dispone de fuertes capitales de particulares, que han puesto su dinero y experiencia al servicio de la obra de bien social que ha emprendido con tan buen éxito la institución.

La Sección Edificación, que no sólo se atendrá a las leyes de la Caja de la Habitación, sino que ofrecerá múltiples ventajas a los cooperados.

Esta sección dispone de fuertes capitales de particulares, que han puesto su dinero y experiencia al servicio de la obra de bien social que ha emprendido con tan buen éxito la institución.

La Sección Edificación, que no sólo se atendrá a las leyes de la Caja de la Habitación, sino que ofrecerá múltiples ventajas a los cooperados.

Esta sección dispone de fuertes capitales de particulares, que han puesto su dinero y experiencia al servicio de la obra de bien social que ha emprendido con tan buen éxito la institución.

La Sección Edificación, que no sólo se atendrá a las leyes de la Caja de la Habitación, sino que ofrecerá múltiples ventajas a los cooperados.

Esta sección dispone de fuertes capitales de particulares, que han puesto su dinero y experiencia al servicio de la obra de bien social que ha emprendido con tan buen éxito la institución.

La Sección Edificación, que no sólo se atendrá a las leyes de la Caja de la Habitación, sino que ofrecerá múltiples ventajas a los cooperados.

Esta sección dispone de fuertes capitales de particulares, que han puesto su dinero y experiencia al servicio de la obra de bien social que ha emprendido con tan buen éxito la institución.

La Sección Edificación, que no sólo se atendrá a las leyes de la Caja de la Habitación, sino que ofrecerá múltiples ventajas a los cooperados.

Esta sección dispone de fuertes capitales de particulares, que han puesto su dinero y experiencia al servicio de la obra de bien social que ha emprendido con tan buen éxito la institución.

La Sección Edificación, que no sólo se atendrá a las leyes de la Caja de la Habitación, sino que ofrecerá múltiples ventajas a los cooperados.

Esta sección dispone de fuertes capitales de particulares, que han puesto su dinero y experiencia al servicio de la obra de bien social que ha emprendido con tan buen éxito la institución.

La Sección Edificación, que no sólo se atendrá a las leyes de la Caja de la Habitación, sino que ofrecerá múltiples ventajas a los cooperados.

Esta sección dispone de fuertes capitales de particulares, que han puesto su dinero y experiencia al servicio de la obra de bien social que ha emprendido con tan buen éxito la institución.

La Sección Edificación, que no sólo se atendrá a las leyes de la Caja de la Habitación, sino que ofrecerá múltiples ventajas a los cooperados.

Esta sección dispone de fuertes capitales de particulares, que han puesto su dinero y experiencia al servicio de la obra de bien social que ha emprendido con tan buen éxito la institución.

La Sección Edificación, que no sólo se atendrá a las leyes de la Caja de la Habitación, sino que ofrecerá múltiples ventajas a los cooperados.

Esta sección dispone de fuertes capitales de particulares, que han puesto su dinero y experiencia al servicio de la obra de bien social que ha emprendido con tan buen éxito la institución.

La Sección Edificación, que no sólo se atendrá a las leyes de la Caja de la Habitación, sino que ofrecerá múltiples ventajas a los cooperados.

Esta sección dispone de fuertes capitales de particulares, que han puesto su dinero y experiencia al servicio de la obra de bien social que ha emprendido con tan buen éxito la institución.

La Sección Edificación, que no sólo se atendrá a las leyes de la Caja de la Habitación, sino que ofrecerá múltiples ventajas a los cooperados.

Esta sección dispone de fuertes capitales de particulares, que han puesto su dinero y experiencia al servicio de la obra de bien social que ha emprendido con tan buen éxito la institución.

La Sección Edificación, que no sólo se atendrá a las leyes de la Caja de la Habitación, sino que ofrecerá múltiples ventajas a los cooperados.

Esta sección dispone de fuertes capitales de particulares, que han puesto su dinero y experiencia al servicio de la obra de bien social que ha emprendido con tan buen éxito la institución.

La Sección Edificación, que no sólo se atendrá a las leyes de la Caja de la Habitación, sino que ofrecerá múltiples ventajas a los cooperados.

Esta sección dispone de fuertes capitales de particulares, que han puesto su dinero y experiencia al servicio de la obra de bien social que ha emprendido con tan buen éxito la institución.

La Sección Edificación, que no sólo se atendrá a las leyes de la Caja de la Habitación, sino que ofrecerá múltiples ventajas a los cooperados.

Esta sección dispone de fuertes capitales de particulares, que han puesto su dinero y experiencia al servicio de la obra de bien social que ha emprendido con tan buen éxito la institución.

La Sección Edificación, que no sólo se atendrá a las leyes de la Caja de la Habitación, sino que ofrecerá múltiples ventajas a los cooperados.

Esta sección dispone de fuertes capitales de particulares, que han puesto su dinero y experiencia al servicio de la obra de bien social que ha emprendido con tan buen éxito la institución.

La Sección Edificación, que no sólo se atendrá a las leyes de la Caja de la Habitación, sino que ofrecerá múltiples ventajas a los cooperados.

Esta sección dispone de fuertes capitales de particulares, que han puesto su dinero y experiencia al servicio de la obra de bien social que ha emprendido con tan buen éxito la institución.

La Sección Edificación, que no sólo se atendrá a las leyes de la Caja de la Habitación, sino que ofrecerá múltiples ventajas a los cooperados.

Esta sección dispone de fuertes capitales de particulares, que han puesto su dinero y experiencia al servicio de la obra de bien social que ha emprendido con tan buen éxito la institución.

La Sección Edificación, que no sólo se atendrá a las leyes de la Caja de la Habitación, sino que ofrecerá múltiples ventajas a los cooperados.

Esta sección dispone de fuertes capitales de particulares, que han puesto su dinero y experiencia al servicio de la obra de bien social que ha emprendido con tan buen éxito la institución.

La Sección Edificación, que no sólo se atendrá a las leyes de la Caja de la Habitación, sino que ofrecerá múltiples ventajas a los cooperados.

Esta sección dispone de fuertes capitales de particulares, que han puesto su dinero y experiencia al servicio de la obra de bien social que ha emprendido con tan buen éxito la institución.

La Sección Edificación, que no sólo se atendrá a las leyes de la Caja de la Habitación, sino que ofrecerá múltiples ventajas a los cooperados.

Esta sección dispone de fuertes capitales de particulares, que han puesto su dinero y experiencia al servicio de la obra de bien social que ha emprendido con tan buen éxito la institución.

La Sección Edificación, que no sólo se atendrá a las leyes de la Caja de la Habitación, sino que ofrecerá múltiples ventajas a los cooperados.

Esta sección dispone de fuertes capitales de particulares, que han puesto su dinero y experiencia al servicio de la obra de bien social que ha emprendido con tan buen éxito la institución.

La Sección Edificación, que no sólo se atendrá a las leyes de la Caja de la Habitación, sino que ofrecerá múltiples ventajas a los cooperados.

Esta sección dispone de fuertes capitales de particulares, que han puesto su dinero y experiencia al servicio de la obra de bien social que ha emprendido con tan buen éxito la institución.

La Sección Edificación, que no sólo se atendrá a las leyes de la Caja de la Habitación, sino que ofrecerá múltiples ventajas a los cooperados.

Esta sección dispone de fuertes capitales de particulares, que han puesto su dinero y experiencia al servicio de la obra de bien social que ha emprendido con tan buen éxito la institución.

La Sección Edificación, que no sólo se atendrá a las leyes de la Caja de la Habitación, sino que ofrecerá múltiples ventajas a los cooperados.

Esta sección dispone de fuertes capitales de particulares, que han puesto su dinero y experiencia al servicio de la obra de bien social que ha emprendido con tan buen éxito la institución.

La Sección Edificación, que no sólo se atendrá a las leyes de la Caja de la Habitación, sino que ofrecerá múltiples ventajas a los cooperados.

Esta sección dispone de fuertes capitales de particulares, que han puesto su dinero y experiencia al servicio de la obra de bien social que ha emprendido con tan buen éxito la institución.

La Sección Edificación, que no sólo se atendrá a las leyes de la Caja de la Habitación, sino que ofrecerá múltiples ventajas a los cooperados.

Esta sección dispone de fuertes capitales de particulares, que han puesto su dinero y experiencia al servicio de la obra de bien social que ha emprendido con tan buen éxito la institución.

La Sección Edificación, que no sólo se atendrá a las leyes de la Caja de la Habitación, sino que ofrecerá múltiples ventajas a los cooperados.

Esta sección dispone de fuertes capitales de particulares, que han puesto su dinero y experiencia al servicio de la obra de bien social que ha emprendido con tan buen éxito la institución.

La Sección Edificación, que no sólo se atendrá a las leyes de la Caja de la Habitación, sino que ofrecerá múltiples ventajas a los cooperados.

Esta sección dispone de fuertes capitales de particulares, que han puesto su dinero y experiencia al servicio de la obra de bien social que ha emprendido con tan buen éxito la institución.

La Sección Edificación, que no sólo se atendrá a las leyes de la Caja de la Habitación, sino que ofrecerá múltiples ventajas a los cooperados.

Esta sección dispone de fuertes capitales de particulares, que han puesto su dinero y experiencia al servicio de la obra de bien social que ha emprendido con tan buen éxito la institución.

La Sección Edificación, que no sólo se atendrá a las leyes de la Caja de la Habitación, sino que ofrecerá múltiples ventajas a los cooperados.

Esta sección dispone de fuertes capitales de particulares, que han puesto su dinero y experiencia al servicio de la obra de bien social que ha emprendido con tan buen éxito la institución.

La Sección Edificación, que no sólo se atendrá a las leyes de la Caja de la Habitación, sino que ofrecerá múltiples ventajas a los cooperados.

Esta sección dispone de fuertes capitales de particulares, que han puesto su dinero y experiencia al servicio de la obra de bien social que ha emprendido con tan buen éxito la institución.

La Sección Edificación, que no sólo se atendrá a las leyes de la Caja de la Habitación, sino que ofrecerá múltiples ventajas a los cooperados.

Esta sección dispone de fuertes capitales de particulares, que han puesto su dinero y experiencia al servicio de la obra de bien social que ha emprendido con tan buen éxito la institución.

La Sección Edificación, que no sólo se atendrá a las leyes de la Caja de la Habitación, sino que ofrecerá múltiples ventajas a los cooperados.

Esta sección dispone de fuertes capitales de particulares, que han puesto su dinero y experiencia al servicio de la obra de bien social que ha emprendido con tan buen éxito la institución.

La Sección Edificación, que no sólo se atendrá a las leyes de la Caja de la Habitación, sino que ofrecerá múltiples ventajas a los cooperados.

Esta sección dispone de fuertes capitales de particulares, que han puesto su dinero y experiencia al servicio de la obra de bien social que ha emprendido con tan buen éxito la institución.

La Sección Edificación, que no sólo se atendrá a las leyes de la Caja de la Habitación, sino que ofrecerá múltiples ventajas a los cooperados.

Esta sección dispone de fuertes capitales de particulares, que han puesto su dinero y experiencia al servicio de la obra de bien social que ha emprendido con tan buen éxito la institución.

"De cada empleado un propietario", es el lema de la Cooperativa "La Nacional", que ha colocado a los empleados públicos y particulares del país en una situación de labrarse su independencia económica.

Los principales objetos y finalidades de la Sección Edificación de la Cooperativa "La Nacional" son: Comprar, construir o arrendar propiedades destinadas a la sociedad o para ser vendidas o arrendadas a sus asociados; recibir en administración propiedades de toda clase, corriendo con el pago de contribuciones, seguros, servicios de deuda, pavimentación, alcantarillado, reparaciones, etc.

La Sección Edificación, que no sólo se atendrá a las leyes de la Caja de la Habitación, sino que ofrecerá múltiples ventajas a los cooperados.

Esta sección dispone de fuertes capitales de particulares, que han puesto su dinero y experiencia al servicio de la obra de bien social que ha emprendido con tan buen éxito la institución.

La Sección Edificación, que no sólo se atendrá a las leyes de la Caja de la Habitación, sino que ofrecerá múltiples ventajas a los cooperados.

Esta sección dispone de fuertes capitales de particulares, que han puesto su dinero y experiencia al servicio de la obra de bien social que ha emprendido con tan buen éxito la institución.

La Sección Edificación, que no sólo se atendrá a las leyes de la Caja de la Habitación, sino que ofrecerá múltiples ventajas a los cooperados.

Esta sección dispone de fuertes capitales de particulares, que han puesto su dinero y experiencia al servicio de la obra de bien social que ha emprendido con tan buen éxito la institución.

La Sección Edificación, que no sólo se atendrá a las leyes de la Caja de la Habitación, sino que ofrecerá múltiples ventajas a los cooperados.

Esta sección dispone de fuertes capitales de particulares, que han puesto su dinero y experiencia al servicio de la obra de bien social que ha emprendido con tan buen éxito la institución.

La Sección Edificación, que no sólo se atendrá a las leyes de la Caja de la Habitación, sino que ofrecerá múltiples ventajas a los cooperados.

Esta sección dispone de fuertes capitales de particulares, que han puesto su dinero y experiencia al servicio de la obra de bien social que ha emprendido con tan buen éxito la institución.

La Sección Edificación, que no sólo se atendrá a las leyes de la Caja de la Habitación, sino que ofrecerá múltiples ventajas a los cooperados.

Esta sección dispone de fuertes capitales de particulares, que han puesto su dinero y experiencia al servicio de la obra de bien social que ha emprendido con tan buen éxito la institución.

La Sección Edificación, que no sólo se atendrá a las leyes de la Caja de la Habitación, sino que ofrecerá múltiples ventajas a los cooperados.

Esta sección dispone de fuertes capitales de particulares, que han puesto su dinero y experiencia al servicio de la obra de bien social que ha emprendido con tan buen éxito la institución.

La Sección Edificación, que no sólo se atendrá a las leyes de la Caja de la Habitación, sino que ofrecerá múltiples ventajas a los cooperados.

Esta sección dispone de fuertes capitales de particulares, que han puesto su dinero y experiencia al servicio de la obra de bien social que ha emprendido con tan buen éxito la institución.

La Sección Edificación, que no sólo se atendrá a las leyes de la Caja de la Habitación, sino que ofrecerá múltiples ventajas a los cooperados.

Esta sección dispone de fuertes capitales de particulares, que han puesto su dinero y experiencia al servicio de la obra de bien social que ha emprendido con tan buen éxito la institución.

La Sección Edificación, que no sólo se atendrá a las leyes de la Caja de la Habitación, sino que ofrecerá múltiples ventajas a los cooperados.

Esta sección dispone de fuertes capitales de particulares, que han puesto su dinero y experiencia al servicio de la obra de bien social que ha emprendido con tan buen éxito la institución.

La Sección Edificación, que no sólo se atendrá a las leyes de la Caja de la Habitación, sino que ofrecerá múltiples ventajas a los cooperados.

Esta sección dispone de fuertes capitales de particulares, que han puesto su dinero y experiencia al servicio de la obra de bien social que ha emprendido con tan buen éxito la institución.

La Sección Edificación, que no sólo se atendrá a las leyes de la Caja de la Habitación, sino que ofrecerá múltiples ventajas a los cooperados.

Esta sección dispone de fuertes capitales de particulares, que han puesto su dinero y experiencia al servicio de la obra de bien social que ha emprendido con tan buen éxito la institución.

La Sección Edificación, que no sólo se atendrá a las leyes de la Caja de la Habitación, sino que ofrecerá múltiples ventajas a los cooperados.

Esta sección dispone de fuertes capitales de particulares, que han puesto su dinero y experiencia al servicio de la obra de bien social que ha emprendido con tan buen éxito la institución.

La Sección Edificación, que no sólo se atendrá a las leyes de la Caja de la Habitación, sino que ofrecerá múltiples ventajas a los cooperados.

Esta sección dispone de fuertes capitales de particulares, que han puesto su dinero y experiencia al servicio de la obra de bien social que ha emprendido con tan buen éxito la institución.

La Sección Edificación, que no sólo se atendrá a las leyes de la Caja de la Habitación, sino que ofrecerá múltiples ventajas a los cooperados.

Esta sección dispone de fuertes capitales de particulares, que han puesto su dinero y experiencia al servicio de la obra de bien social que ha emprendido con tan buen éxito la institución.

La Sección Edificación, que no sólo se atendrá a las leyes de la Caja de la Habitación, sino que ofrecerá múltiples ventajas a los cooperados.

Esta sección dispone de fuertes capitales de particulares, que han puesto su dinero y experiencia al servicio de la obra de bien social que ha emprendido con tan buen éxito la institución.

La Sección Edificación, que no sólo se atendrá a las leyes de la Caja de la Habitación, sino que ofrecerá múltiples ventajas a los cooperados.

Esta sección dispone de fuertes capitales de particulares, que han puesto su dinero y experiencia al servicio de la obra de bien social que ha emprendido con tan buen éxito la institución.

La Sección Edificación, que no sólo se atendrá a las leyes de la Caja de la Habitación, sino que ofrecerá múltiples ventajas a los cooperados.

Esta sección dispone de fuertes capitales de particulares, que han puesto su dinero y experiencia al servicio de la obra de bien social que ha emprendido con tan buen éxito la institución.

La Sección Edificación, que no sólo se atendrá a las leyes de la Caja de la Habitación, sino que ofrecerá múltiples ventajas a los cooperados.

Esta sección dispone de fuertes capitales de particulares, que han puesto su dinero y experiencia al servicio de la obra de bien social que ha emprendido con tan buen éxito la institución.

La Sección Edificación, que no sólo se atendrá a las leyes de la Caja de la Habitación, sino que ofrecerá múltiples ventajas a los cooperados.

Esta sección dispone de fuertes capitales de particulares, que han puesto su dinero y experiencia al servicio de la obra de bien social que ha emprendido con tan buen éxito la institución.

La Sección Edificación, que no sólo se atendrá a las leyes de la Caja de la Habitación, sino que ofrecerá múltiples ventajas a los cooperados.

Esta sección dispone de fuertes capitales de particulares, que han puesto su dinero y experiencia al servicio de la obra de bien social que ha emprendido con tan buen éxito la institución.

La Sección Edificación, que no sólo se atendrá a las leyes de la Caja de la Habitación, sino que ofrecerá múltiples ventajas a los cooperados.

Esta sección dispone de fuertes capitales de particulares, que han puesto su dinero y experiencia al servicio de la obra de bien social que ha emprendido con tan buen éxito la institución.

La Sección Edificación, que no sólo se atendrá a las leyes de la Caja de la Habitación, sino que ofrecerá múltiples ventajas a los cooperados.

Esta sección dispone de fuertes capitales de particulares, que han puesto su dinero y experiencia al servicio de la obra de bien social que ha emprendido con tan buen éxito la institución.

La Sección Edificación, que no sólo se atendrá a las leyes de la Caja de la Habitación, sino que ofrecerá múltiples ventajas a los cooperados.

Esta sección dispone de fuertes capitales de particulares, que han puesto su dinero y experiencia al servicio de la obra de bien social que ha emprendido con tan buen éxito la institución.

La Sección Edificación, que no sólo se atendrá a las leyes de la Caja de la Habitación, sino que ofrecerá múltiples ventajas a los cooperados.

Esta sección dispone de fuertes capitales de particulares, que han puesto su dinero y experiencia al servicio de la obra de bien social que ha emprendido con tan buen éxito la institución.

La Sección Edificación, que no sólo se atendrá a las leyes de la Caja de la Habitación, sino que ofrecerá múltiples ventajas a los cooperados.

Esta sección dispone de fuertes capitales de particulares, que han puesto su dinero y experiencia al servicio de la obra de bien social que ha emprendido con tan buen éxito la institución.

La Sección Edificación, que no sólo se atendrá a las leyes de la



# LIQUIDACION ANUAL: CASA SANTOS

## SAN DIEGO 396 ESQUINA CONDOR

LIENZO lavado, el metro	\$ 1.90
TOCUYO liso, 0.75 de ancho, el metro	\$ 1.90
TOCUYO Osnaburgo, el metro	\$ 2.—
TOCUYO asargado (2 Gansos), el metro	\$ 3.20
VELOS, lindos pintados (saldos), metro	\$ 2.40
PERCALAS inglesas, colores firmes, el metro	\$ 3.40
OPAL para ropa interior, todos colores, el metro	\$ 2.40
CEFIROS para delantales, colores garantidos, el metro	\$ 3.40
TOCUYO, 1.40 de ancho para sábanas, el metro	\$ 3.90
CREA cruda, muy gruesa, el metro	\$ 6.40
COTI para colchón, doble ancho, el metro	\$ 8.90
LIENZO Caballo Alado, el metro	\$ 6.60
MONGOL de seda, grueso, todos colores, el metro	\$ 11.90
SEDA de fantasía, lavable y gruesa, el metro	\$ 17.90
CREP satén, muy brillante, el metro	\$ 16.90
SALDO de sedas varios colores, el metro	\$ 8.90
SABANAS de tocuyo, una plaza, c/u.	\$ 7.90
SABANAS de tocuyo, para plaza y media, c/u.	\$ 10.90

SABANAS de crea cruda, para plaza y media, c/u.	\$ 16.90
SABANAS de crea cruda, 2 plazas, c/u.	\$ 18.90
FUNDAS de tocuyo lavado, c/u.	\$ 2.40
FUNDAS de lienzo, finas, c/u.	\$ 3.40
FUNDAS de almohadón, c/u.	\$ 4.90
TOALLAS felpudas, c/u.	\$ 1.90
TOALLAS tamaño grande, c/u.	\$ 5.90
JUEGOS de ropa de cama, 4 piezas bordadas, juego	\$ 65.90
JUEGOS de rica crea, bordados, 4 piezas, juego	\$ 75.90
JUEGOS de crea de color, bordados, 4 piezas, el juego	\$ 92.50
JUEGOS de fundas, 3 piezas bordadas, juego	\$ 28.90
SOSTEN-SENOS de popelina, c/u.	\$ 2.90
FAJAS de rica piel, c/u.	\$ 18.90
MANTEL con 6 servilletas, muy buenas, juego	\$ 48.90
BATAS delantal de rica percala, c/u.	\$ 14.90
SOBRECAMAS, una plaza, c/u.	\$ 29.90
COLCHAS, color, una plaza, c/u.	\$ 38.50

# CASA SANTOS

## San Diego 396 ESQUINA CONDOR

FRENTE AL CONSERVATORIO NACIONAL DE MUSICA

## DEPORTE TRANVIARIO

## 1.ros equipos de Mercado y de R. Castañer juegan hoy

Por la competencia oficial de la Liga Tranviaria de Deportes

Las competencias oficiales de la Liga Tranviaria de Deportes, ofrecen para hoy un nutrido programa de partidos de fútbol, basketball y rayuela, compitiendo éstas que congregarán a un crecido número de deportistas afiliados a la entidad mencionada.

Número básico de la jornada de hoy es el encuentro que han de sostener los equipos representativos de Mercado y Raúl Castañer, dos conjuntos de positivos méritos.

EL FOOTBALL. Tres son los partidos de fútbol programados para hoy.

A las 14.30 horas, bajo las órdenes del señor Olivares, juegan los terceros equipos de Mercado y Raúl Castañer.

A las 16 horas, bajo las órdenes del señor M. Tapia, se enfrentan los segundos cuadros de estas mismas instituciones.

El encuentro de fondo a cargo de los equipos representativos de Mercado y Raúl Castañer, se iniciará a las 17.30 horas, dirigido por el señor M. Tapia. Los equipos se presentarán en la siguiente forma:

CELIA. O. Núñez. Riveros. Aravena. Ubilla. Rosales. Aravena. Ubilla. Manríquez. Lever. Fontalba. Rodríguez. Rondón. Ocmín. MERCADO.

BASKETBALL. Tres partidos de basketball hay programados también para esta tarde. Dos de ellos corresponden a la competencia superior y el otro a la segunda división.

A las 17 horas juegan los filiales de Construcción y Revisión San Bernardo.

A las 18 horas, los segundos de Cuetio y Mecánico, y a las 18 los equipos superiores de estas instituciones.

RAYUELA. En todas las distancias se enfrentan los equipos de Cuetio y Victoria.

LOS RESULTADOS. Los siguientes fueron los resultados de los partidos realizados en la tarde de ayer.

SINDICATO DE PIDEEROS, venció al Laborde Hermanos, por la cuenta de 3 por 1; Fábrica de Sacos, venció al Poría Municipal, por la cuenta de 3 por 2.

EL match de fondo, venció el elenco del Badminton al Lautaro de Buin, por la cuenta de 3 por 0, evidenciando con ello la superioridad que en todo momento ejerció en el terreno de la contienda.

CITACIONES. SANTIAGO RANGERS. — Jugadores de sus equipos, a las 14 horas, en Casa Nacional del Niño.

DEP. DUPUCH. — Jugadores de sus equipos, a las 14 horas, en cancha de la Escuela de Ingeniería.

UNION SANTA ELVIRA. — Jugadores de sus equipos, a las 14 horas, en Casa Nacional del Niño.

GERMINAR F. C. — Directorio hoy, a las 10 horas, en San Francisco 1405.

DEPORTIVO DEL FAVERO P. C. — 1.º y 2.º equipos hoy, a las 14.30, cancha Escuela de Artes.

Cancha Talleres. Primera división. — Talleres v. Santa Elvira, a las 17. Arbitro, señor Pedro Cortés.

Segunda división. — Talleres v. Santa Elvira, a las 15.45. Arbitro, señor Ricardo Gao.

Tercera división. Talleres v. Santa Elvira, a las 14.15. Arbitro, señor Hernán Vargass.

Director de turno, señor Manuel Farías, delegado del Providencia.

## BADMINTON B venció al Lautaro de Buin

En la tarde de ayer, se llevaron a efecto en el Estadio de Cuetio, los partidos de badminton, en los que se enfrentaron el equipo B. de los aurinegros con el Lautaro de Buin.

En la tarde de ayer, se llevaron a efecto en el Estadio de Cuetio, los partidos de badminton, en los que se enfrentaron el equipo B. de los aurinegros con el Lautaro de Buin.

En la tarde de ayer, se llevaron a efecto en el Estadio de Cuetio, los partidos de badminton, en los que se enfrentaron el equipo B. de los aurinegros con el Lautaro de Buin.

En la tarde de ayer, se llevaron a efecto en el Estadio de Cuetio, los partidos de badminton, en los que se enfrentaron el equipo B. de los aurinegros con el Lautaro de Buin.

En la tarde de ayer, se llevaron a efecto en el Estadio de Cuetio, los partidos de badminton, en los que se enfrentaron el equipo B. de los aurinegros con el Lautaro de Buin.

En la tarde de ayer, se llevaron a efecto en el Estadio de Cuetio, los partidos de badminton, en los que se enfrentaron el equipo B. de los aurinegros con el Lautaro de Buin.

En la tarde de ayer, se llevaron a efecto en el Estadio de Cuetio, los partidos de badminton, en los que se enfrentaron el equipo B. de los aurinegros con el Lautaro de Buin.

En la tarde de ayer, se llevaron a efecto en el Estadio de Cuetio, los partidos de badminton, en los que se enfrentaron el equipo B. de los aurinegros con el Lautaro de Buin.

En la tarde de ayer, se llevaron a efecto en el Estadio de Cuetio, los partidos de badminton, en los que se enfrentaron el equipo B. de los aurinegros con el Lautaro de Buin.

En la tarde de ayer, se llevaron a efecto en el Estadio de Cuetio, los partidos de badminton, en los que se enfrentaron el equipo B. de los aurinegros con el Lautaro de Buin.

En la tarde de ayer, se llevaron a efecto en el Estadio de Cuetio, los partidos de badminton, en los que se enfrentaron el equipo B. de los aurinegros con el Lautaro de Buin.

En la tarde de ayer, se llevaron a efecto en el Estadio de Cuetio, los partidos de badminton, en los que se enfrentaron el equipo B. de los aurinegros con el Lautaro de Buin.

En la tarde de ayer, se llevaron a efecto en el Estadio de Cuetio, los partidos de badminton, en los que se enfrentaron el equipo B. de los aurinegros con el Lautaro de Buin.

En la tarde de ayer, se llevaron a efecto en el Estadio de Cuetio, los partidos de badminton, en los que se enfrentaron el equipo B. de los aurinegros con el Lautaro de Buin.

En la tarde de ayer, se llevaron a efecto en el Estadio de Cuetio, los partidos de badminton, en los que se enfrentaron el equipo B. de los aurinegros con el Lautaro de Buin.

En la tarde de ayer, se llevaron a efecto en el Estadio de Cuetio, los partidos de badminton, en los que se enfrentaron el equipo B. de los aurinegros con el Lautaro de Buin.

En la tarde de ayer, se llevaron a efecto en el Estadio de Cuetio, los partidos de badminton, en los que se enfrentaron el equipo B. de los aurinegros con el Lautaro de Buin.

En la tarde de ayer, se llevaron a efecto en el Estadio de Cuetio, los partidos de badminton, en los que se enfrentaron el equipo B. de los aurinegros con el Lautaro de Buin.

En la tarde de ayer, se llevaron a efecto en el Estadio de Cuetio, los partidos de badminton, en los que se enfrentaron el equipo B. de los aurinegros con el Lautaro de Buin.

En la tarde de ayer, se llevaron a efecto en el Estadio de Cuetio, los partidos de badminton, en los que se enfrentaron el equipo B. de los aurinegros con el Lautaro de Buin.

En la tarde de ayer, se llevaron a efecto en el Estadio de Cuetio, los partidos de badminton, en los que se enfrentaron el equipo B. de los aurinegros con el Lautaro de Buin.

En la tarde de ayer, se llevaron a efecto en el Estadio de Cuetio, los partidos de badminton, en los que se enfrentaron el equipo B. de los aurinegros con el Lautaro de Buin.

En la tarde de ayer, se llevaron a efecto en el Estadio de Cuetio, los partidos de badminton, en los que se enfrentaron el equipo B. de los aurinegros con el Lautaro de Buin.

En la tarde de ayer, se llevaron a efecto en el Estadio de Cuetio, los partidos de badminton, en los que se enfrentaron el equipo B. de los aurinegros con el Lautaro de Buin.

En la tarde de ayer, se llevaron a efecto en el Estadio de Cuetio, los partidos de badminton, en los que se enfrentaron el equipo B. de los aurinegros con el Lautaro de Buin.

En la tarde de ayer, se llevaron a efecto en el Estadio de Cuetio, los partidos de badminton, en los que se enfrentaron el equipo B. de los aurinegros con el Lautaro de Buin.

En la tarde de ayer, se llevaron a efecto en el Estadio de Cuetio, los partidos de badminton, en los que se enfrentaron el equipo B. de los aurinegros con el Lautaro de Buin.

En la tarde de ayer, se llevaron a efecto en el Estadio de Cuetio, los partidos de badminton, en los que se enfrentaron el equipo B. de los aurinegros con el Lautaro de Buin.

## El "Comercio Atlético" está de duelo

El señor Martín Casado, ex director y socio fundador falleció ayer

En la madrugada de ayer, dejó de existir el señor Martín Casado Ruiz, ex director y socio fundador del Comercio Atlético, institución a la cual dedicó sus mejores entusiasmos, haciéndose acreedor al aprecio y estimación de sus consocios.

## LOS FUNERALES

El Directorio del Comercio Atlético ha tomado el acuerdo de concurrir a los funerales, para cuyo efecto cita a todos los asociados, a la calle Santiago 1096, a las 10.30 horas de la mañana de hoy, para acompañar los restos al Cementerio General.

Las Secciones Foot-ball y Ciclismo, hablan programado para el día de hoy actividades en la cancha de Independencia y Velódromo de Santa Laura, las cuales han sido suspendidas en señal de duelo.



Sr. Martín Casado Ruiz

## Un nuevo campo deportivo se inaugura hoy en Puente Alto

Con este motivo se efectuará interesante competencia deportiva. — Habrá pruebas de atletismo, basketball, natación y football

En el día de hoy, será inaugurado en Puente Alto el nuevo Estadio, construido por la Compañía Manufacturera de Papeles de ese pueblo, en el cual encontrarán los deportistas un campo deportivo de inmejorables condiciones.

El nuevo campo deportivo cuenta con una cancha de football con tribunas de cemento con capacidad para dos mil personas; una piscina de natación con sus instalaciones, cancha de tenis y basketball; pista de atletismo de 400 metros. Además comprende instalaciones sanitarias y de esparcimiento, jardines y glorietas que dan un magnífico aspecto a la nueva y moderna construcción.

PROGRAMA INAUGURAL. Los distantes deportistas de la Manufacturera de Papeles, al hacer entrega a los deportistas de

Puente Alto del nuevo Estadio, han programado para el día de hoy un interesante y variado programa deportivo.

A las 9 horas, torneo atlético interno para obreros y empleados de la Fábrica de Papel, con pruebas de 100, 200, 800 y 5.000 metros.

A las 11 horas, partidos de Basketball entre conjuntos de la Fábrica y Braden Cooper de Rancagua.

Simultáneamente con este programa se realizará en la piscina un programa de natación con interesantes pruebas.

EN LA TARDE. A las 15 horas, se dará comienzo a los partidos de football, entre los equipos A y B de la Fábrica de Papeles y la Braden Cooper y Co., con premios especiales donados por el Gerente de la papelería señor Morel.

INVITADOS ESPECIALES. Han sido invitados especialmente a las autoridades deportivas de la capital y pueblo de Puente Alto, autoridades de Gobierno.

Por el tren de las 8 horas de hoy, partirá la delegación deportiva de la Cruz de Santiago, que actuará en la tarde de hoy, en la localidad de San Vicente de Tagua Tagua, enfrentando dos equipos al Deportivo Arauco.

Los metropolitanos llevarán el trofeo donado por el doctor Cl. Fuentes, el cual pondrán en disputa en el partido de hoy, enfrentando los equipos de la siguiente manera:

Dep. Arauco: Lora. Vargass, Bustamante. Zalazar, Romero, Librona. Castro, González, Cofré. Píña. O. Martínez.

París: Cornejo, González, Opezo. Zamorano, Carrera. De la Cruz: Reyes Acevedo. Bernales.

Villarreal, M. Palacios, M. Carrero, P. Quezada, P. Quispe. B. Barria, A. Ramírez, R. Muñoz, J. Carasco, E. Rodríguez, R. Cáceres, A. Núñez, B. Ríos, N. Suguel, N. Mujica, J. Ortega, N. Riquelme, Suarite, Luis Correa, E. Soto, J. Jarpa y Samuel Sandoval, Presidente de la delegación, irá el suboficial Sigisfredo Villarreal H.

El Deportivo Grupo de Bombardeo a Buin. Entusiasmo se nota en el pueblo de Buin, por el partido de football que sostendrán los equipos de Lautaro de esa localidad, y el Deportivo Grupo de Bombardeo de "El Bosque".

Los aviadores partirán desde "El Bosque", a las 13.30 horas, en gondola.

La delegación del Bombardeo irá compuesta por las siguientes personas: suboficiales: S. Villarreal, L. Clavel, H. Soto, D. Escobar, Agustín Fernández, F.

A las 11 horas, partidos de Basketball entre conjuntos de la Fábrica y Braden Cooper de Rancagua.

Simultáneamente con este programa se realizará en la piscina un programa de natación con interesantes pruebas.

EN LA TARDE. A las 15 horas, se dará comienzo a los partidos de football, entre los equipos A y B de la Fábrica de Papeles y la Braden Cooper y Co., con premios especiales donados por el Gerente de la papelería señor Morel.

INVITADOS ESPECIALES. Han sido invitados especialmente a las autoridades deportivas de la capital y pueblo de Puente Alto, autoridades de Gobierno.

Por el tren de las 8 horas de hoy, partirá la delegación deportiva de la Cruz de Santiago, que actuará en la tarde de hoy, en la localidad de San Vicente de Tagua Tagua, enfrentando dos equipos al Deportivo Arauco.

Los metropolitanos llevarán el trofeo donado por el doctor Cl. Fuentes, el cual pondrán en disputa en el partido de hoy, enfrentando los equipos de la siguiente manera:

Dep. Arauco: Lora. Vargass, Bustamante. Zalazar, Romero, Librona. Castro, González, Cofré. Píña. O. Martínez.

París: Cornejo, González, Opezo. Zamorano, Carrera. De la Cruz: Reyes Acevedo. Bernales.

Villarreal, M. Palacios, M. Carrero, P. Quezada, P. Quispe. B. Barria, A. Ramírez, R. Muñoz, J. Carasco, E. Rodríguez, R. Cáceres, A. Núñez, B. Ríos, N. Suguel, N. Mujica, J. Ortega, N. Riquelme, Suarite, Luis Correa, E. Soto, J. Jarpa y Samuel Sandoval, Presidente de la delegación, irá el suboficial Sigisfredo Villarreal H.

El Deportivo Grupo de Bombardeo a Buin. Entusiasmo se nota en el pueblo de Buin, por el partido de football que sostendrán los equipos de Lautaro de esa localidad, y el Deportivo Grupo de Bombardeo de "El Bosque".

Los aviadores partirán desde "El Bosque", a las 13.30 horas, en gondola.

La delegación del Bombardeo irá compuesta por las siguientes personas: suboficiales: S. Villarreal, L. Clavel, H. Soto, D. Escobar, Agustín Fernández, F.

Los metropolitanos llevarán el trofeo donado por el doctor Cl. Fuentes, el cual pondrán en disputa en el partido de hoy, enfrentando los equipos de la siguiente manera:

Dep. Arauco: Lora. Vargass, Bustamante. Zalazar, Romero, Librona. Castro, González, Cofré. Píña. O. Martínez.

París: Cornejo, González, Opezo. Zamorano, Carrera. De la Cruz: Reyes Acevedo. Bernales.

Villarreal, M. Palacios, M. Carrero, P. Quezada, P. Quispe. B. Barria, A. Ramírez, R. Muñoz, J. Carasco, E. Rodríguez, R. Cáceres, A. Núñez, B. Ríos, N. Suguel, N. Mujica, J. Ortega, N. Riquelme, Suarite, Luis Correa, E. Soto, J. Jarpa y Samuel Sandoval, Presidente de la delegación, irá el suboficial Sigisfredo Villarreal H.

El Deportivo Grupo de Bombardeo a Buin. Entusiasmo se nota en el pueblo de Buin, por el partido de football que sostendrán los equipos de Lautaro de esa localidad, y el Deportivo Grupo de Bombardeo de "El Bosque".

Los aviadores partirán desde "El Bosque", a las 13.30 horas, en gondola.

La delegación del Bombardeo irá compuesta por las siguientes personas: suboficiales: S. Villarreal, L. Clavel, H. Soto, D. Escobar, Agustín Fernández, F.

Los metropolitanos llevarán el trofeo donado por el doctor Cl. Fuentes, el cual pondrán en disputa en el partido de hoy, enfrentando los equipos de la siguiente manera:

## Actividades deportivas de los clubs locales

Paseos, amistosos de football y otras reuniones que se efectuarán hoy

RIVER PLATE F. C. — Enfrentará a los equipos del Dep. Unión Costal de los Bajos de Mena, partiendo desde Avenida Santa Elena 1624, a las 13 horas.

GR. CROSS. — Los ciclistas de esta institución tendrán un torneo interno en carretera de ida y vuelta, Santiago-Peñaflores, a las 8 horas, desde la Plaza Ercilla.

SEDERIAS ATLAS F. C. — Enfrentarán a los equipos del Dep. Dominica, en cancha de los Campos de Sport de Nuñoa, a las 10 horas.

DEP. PARAGUAY. — Enfrentará al Dep. Providencia, en cancha de Santa Marta, a las 14 horas.

RAYUELEROS EL RIEL. — A los equipos de rayuela del Conchali, en cancha de los primeros, a las 14 horas.

DEPORTES AMERICAN. — A los equipos del Dep. San José de los segundos, a las 14 horas.

DEP. PATAGONIA BERN. — A los equipos del Dep. Tejidos de Puente Alto, y como preliminar el partido de basketball femenino, Dep. Valencia y Dep. Irmas en cancha de los primeros, a las 14 horas.

EXEQUIEL VILCHES F. C. — Enfrentarán sus equipos al Dep. Republica en cancha de Vitacura, a las 14 horas.

DEP. MEXICO. — A los equipos del Dep. Juventud de Nuñoa en cancha de los segundos, situada en la Pobl. San José de Nuñoa, a las 14 horas.

DEP. PORTUGAL. — A los equipos del Dep. Pichil-Sana en cancha de los segundos, situada en Almagro, esquina de Villaseca (Nuñoa), a las 14 horas.

DEP. ESTRELLA DE PRAT. — A los equipos del Dep. Santa Inés de Tropezón en cancha de los segundos, a las 14 horas.

DEP. BISKAYA. — A los equipos del Dep. Lourdes en cancha de Zambrano, a las 14 horas.

DEP. RONDIZIONI. — A los equipos del Dep. Pobl. del Carmen en cancha de los segundos, situada en Carmen 2551, a las 14 horas.

DEP. FERNANDO ALLENDES. — Los siguientes equipos actuarán por la competencia de el campeonato abierto de este club: infantiles y juveniles, a las 14 horas, Estrella Nacional con E. Vilches, a las 15 horas, Dep. Lacámara con Fernando Allendes, en cancha de el club patrocinante.

CONDOR DE MARRUCOS. — A los equipos del Dep. Barrancas F. C. en cancha de el vecino pueblo de Marrucos, a las 14 horas.

DEP. MAXIMO QUIROZ. — A los equipos al Dep. Esmeralda de Colina, partiendo desde su secretaria, a las 14 horas.

DEP. LUIS XV. — A los equipos del Dep. Bellavista en esa vecina localidad, partiendo desde su secretaria, a las 13 horas.

DEP. POB. CHACABUCCO. — A los equipos de rayuela al Universo en cancha de los primeros situada en la Pobl. Chacabuco a las 14 horas.

DEP. LUIS COUSINO. — A los equipos del Dep. Bellavista en esa vecina localidad, partiendo desde su secretaria, a las 13 horas.

CONDOR DE MARRUCOS. — A los equipos del Dep. Barrancas F. C. en cancha de el vecino pueblo de Marrucos, a las 14 horas.

DEP. MAXIMO QUIROZ. — A los equipos al Dep. Esmeralda de Colina, partiendo desde su secretaria, a las 14 horas.

DEP. LUIS XV. — A los equipos del Dep. Bellavista en esa vecina localidad, partiendo desde su secretaria, a las 13 horas.

DEP. POB. CHACABUCCO. — A los equipos de rayuela al Universo en cancha de los primeros situada en la Pobl. Chacabuco a las 14 horas.

DEP. LUIS COUSINO. — A los equipos del Dep. Bellavista en esa vecina localidad, partiendo desde su secretaria, a las 13 horas.

CONDOR DE MARRUCOS. — A los equipos del Dep. Barrancas F. C. en cancha de el vecino pueblo de Marrucos, a las 14 horas.

DEP. MAXIMO QUIROZ. — A los equipos al Dep. Esmeralda de Colina, partiendo desde su secretaria, a las 14 horas.

DEP. LUIS XV. — A los equipos del Dep. Bellavista en esa vecina localidad, partiendo desde su secretaria, a las 13 horas.

DEP. POB. CHACABUCCO. — A los equipos de rayuela al Universo en cancha de los primeros situada en la Pobl. Chacabuco a las 14 horas.

DEP. LUIS COUSINO. — A los equipos del Dep. Bellavista en esa vecina localidad, partiendo desde su secretaria, a las 13 horas.

CONDOR DE MARRUCOS. — A los equipos del Dep. Barrancas F. C. en cancha de el vecino pueblo de Marrucos, a las 14 horas.

DEP. MAXIMO QUIROZ. — A los equipos al Dep. Esmeralda de Colina, partiendo desde su secretaria, a las 14 horas.

DEP. APOLO. — Con los equipos del Dep. Unión Costal de los Bajos de Mena, partiendo desde Avenida Santa Elena 1624, a las 13 horas.

GR. CROSS. — Los ciclistas de esta institución tendrán un torneo interno en carretera de ida y vuelta, Santiago-Peñaflores, a las 8 horas, desde la Plaza Ercilla.

SEDERIAS ATLAS F. C. — Enfrentarán a los equipos del Dep. Dominica, en cancha de los Campos de Sport de Nuñoa, a las 10 horas.

DEP. PARAGUAY. — Enfrentará al Dep. Providencia, en cancha de Santa Marta, a las 14 horas.

RAYUELEROS EL RIEL. — A los equipos de rayuela del Conchali, en cancha de los primeros, a las 14 horas.

DEPORTES AMERICAN. — A los equipos del Dep. San José de los segundos, a las 14 horas.

DEP. PATAGONIA BERN. — A los equipos del Dep. Tejidos de Puente Alto, y como preliminar el partido de basketball femenino, Dep. Valencia y Dep. Irmas en cancha de los primeros, a las 14 horas.

EXEQUIEL VIL



# Campeonato Infantil de clausura

Partidos que se efectuarán hoy

Hoy se inicia el campeonato de clausura de la temporada de la Asociación Infantil de Fútbol. En este campeonato participarán los clubes con sus primeros equipos y los juveniles. El calendario de hoy es el siguiente:

**Cancha Carabineros**  
Colo Colo-Magallanes terceros a las 9.45; Árbitro señor J. Vázquez; segundos, a las 10.30, Árbitro señor J. Vázquez. Turno, señor Díaz.

**Cancha Santa Laura**  
Santiago Nacional-Union Española, primeros a las 10.15; Árbitro señor Ramón Rebolledo; juveniles a las 11.15, Árbitro señor Hernán Arriaza. Turno, señor R. Zavala.

**Cancha Academia**  
San Lorenzo-Badmiton segundos a las 10.15; Árbitro señor Samuel Bonilla, primeros a las 11.15, Árbitro señor Manuel Bonilla. Turno, delegado Metropolitano.

**Cancha Campos de Sports**  
Santiago Morning - Liverpool Wanderers, primeros a las 10.15; Árbitro señor Raúl Rossi; juveniles a las 11.15, Árbitro señor Hernán Henríquez. Turno, delegado Teniente Godoy.

# Demostración de su capacidad harán seleccionados de football

En Santa Laura enfrentarán esta tarde a Santiago Morning y Unión Española. — El primer partido se iniciará a las 15.30 horas. — Como se presentarán los equipos

**"POSIBLES" Y SANTIAGO MORNING**  
A continuación a las 15.30 horas, ante el árbitro oficial señor Roberto Aguirre, harán

su entrada a la cancha estos rivales, formando el seleccionado de la siguiente manera: Soto.

Baeza, Camú, Montero, Torres, Schneberger y Ponce (un tiempo cada uno).

Lucio, Sorrell, Flores y Ogaz (un tiempo cada uno). Avenado y Carvajal (un tiempo cada uno) y Rojas.

Araneda, Ríveros y Sánchez (un tiempo cada uno) y Gornall.

Torres, Arancibia y Aller (un tiempo cada uno). Toro, Carmona y Carvajal (un tiempo cada uno) y Ojeda.

**LOS CARNETS DE DELEGADOS**  
Por orden de la secretaría de la Federación, los carnets de sus delegados serán recogidos en esta oportunidad por los controles, a fin de canjearlos por otro tipo que se repartirá en el transcurso de la próxima semana.

En la mañana de hoy, a pesar de haber sido siempre un día difícil para los amantes de San Ignacio.

Estos conjuntos formarán sus líneas en la siguiente forma:

**FAMAE**  
Reyes Espinoza Gálvez  
Ferrer Vajenucha O

**OTRO PROGRAMA**  
En la cancha del Deportivo Nacional, se realizará el partido final de la Cuarta División, entre los equipos del Iracelitas y Deportivo Famae, el cual está anunciado a las 11 horas. Director de Turno el Deportes Iberia.

**UNA ADVERTENCIA**  
La dirigente del basketball, nos pide notificar a los jugadores, que para evitar sanciones, deben cancelar las cuotas pendientes antes del día 1 de diciembre, en conformidad al artículo 88 de los reglamentos, ya que el no hacerlo, nufica perder la afiliación, que posteriormente fuera neclada.

**TODO EL PROGRAMA**  
FAMAE — División de Fútbol: nor: Universidad y Famae, las 11 horas. Turno, Deportes.

**IRACELITAS**  
Tabú y Green Cross de las 11 horas. Turno, Internacional.

**DEP. NACIONAL**  
Cuarta División: Iracelitas y Deportivo Famae, a las 11 horas. Turno, Iberia.

# Competencia inter-clubs de atletismo

Se efectuará hoy en el Estadio Militar

A las 9 horas se iniciará el Estadio Militar el torneo de atletismo inter-clubs, organizado por los clubes Aguilas, Potosí y Universitario.

El programa es el siguiente: 100 metros, perdedores; 200 metros, perdedores; 400 metros, perdedores; 800 metros, perdedores; 1.600 metros, perdedores; 3.200 metros, perdedores; 6.400 metros, perdedores; 12.800 metros, perdedores; 25.600 metros, perdedores; 51.200 metros, perdedores; 102.400 metros, perdedores; 204.800 metros, perdedores; 409.600 metros, perdedores; 819.200 metros, perdedores; 1.638.400 metros, perdedores; 3.276.800 metros, perdedores; 6.553.600 metros, perdedores; 13.107.200 metros, perdedores; 26.214.400 metros, perdedores; 52.428.800 metros, perdedores; 104.857.600 metros, perdedores; 209.715.200 metros, perdedores; 419.430.400 metros, perdedores; 838.860.800 metros, perdedores; 1.677.721.600 metros, perdedores; 3.355.443.200 metros, perdedores; 6.710.886.400 metros, perdedores; 13.421.772.800 metros, perdedores; 26.843.545.600 metros, perdedores; 53.687.091.200 metros, perdedores; 107.374.182.400 metros, perdedores; 214.748.364.800 metros, perdedores; 429.496.729.600 metros, perdedores; 858.993.459.200 metros, perdedores; 1.717.986.918.400 metros, perdedores; 3.435.973.836.800 metros, perdedores; 6.871.947.673.600 metros, perdedores; 13.743.895.347.200 metros, perdedores; 27.487.790.694.400 metros, perdedores; 54.975.581.388.800 metros, perdedores; 109.951.162.777.600 metros, perdedores; 219.902.325.555.200 metros, perdedores; 439.804.651.110.400 metros, perdedores; 879.609.302.220.800 metros, perdedores; 1.759.218.604.441.600 metros, perdedores; 3.518.437.208.883.200 metros, perdedores; 7.036.874.417.766.400 metros, perdedores; 14.073.748.835.532.800 metros, perdedores; 28.147.497.671.065.600 metros, perdedores; 56.294.995.342.131.200 metros, perdedores; 112.589.990.684.262.400 metros, perdedores; 225.179.981.368.524.800 metros, perdedores; 450.359.962.737.049.600 metros, perdedores; 900.719.925.474.099.200 metros, perdedores; 1.801.439.850.948.198.400 metros, perdedores; 3.602.879.701.896.396.800 metros, perdedores; 7.205.759.403.792.793.600 metros, perdedores; 14.411.518.807.585.587.200 metros, perdedores; 28.823.037.615.171.174.400 metros, perdedores; 57.646.075.230.342.348.800 metros, perdedores; 115.292.150.460.684.697.600 metros, perdedores; 230.584.300.921.369.395.200 metros, perdedores; 461.168.601.842.738.790.400 metros, perdedores; 922.337.203.685.477.580.800 metros, perdedores; 1.844.674.407.370.955.161.600 metros, perdedores; 3.689.348.814.741.910.323.200 metros, perdedores; 7.378.697.629.483.820.646.400 metros, perdedores; 14.757.395.258.967.641.292.800 metros, perdedores; 29.514.790.517.935.282.585.600 metros, perdedores; 59.029.581.035.870.565.171.200 metros, perdedores; 118.059.162.071.741.130.342.400 metros, perdedores; 236.118.324.143.482.260.684.800 metros, perdedores; 472.236.648.286.964.521.369.600 metros, perdedores; 944.473.296.573.929.042.739.200 metros, perdedores; 1.888.946.593.147.858.085.478.400 metros, perdedores; 3.777.893.186.295.716.170.956.800 metros, perdedores; 7.555.786.372.591.432.341.913.600 metros, perdedores; 15.111.572.745.182.864.683.827.200 metros, perdedores; 30.223.145.490.365.729.367.654.400 metros, perdedores; 60.446.290.980.731.458.735.308.800 metros, perdedores; 120.892.581.961.462.917.470.617.600 metros, perdedores; 241.785.163.922.925.834.941.235.200 metros, perdedores; 483.570.327.845.851.669.882.470.400 metros, perdedores; 967.140.655.691.703.339.764.940.800 metros, perdedores; 1.934.281.311.383.406.679.529.921.600 metros, perdedores; 3.868.562.622.766.813.359.059.843.200 metros, perdedores; 7.737.125.245.533.626.718.119.686.400 metros, perdedores; 15.474.250.491.067.253.436.239.372.800 metros, perdedores; 30.948.500.982.134.506.872.478.745.600 metros, perdedores; 61.897.001.964.269.013.744.957.491.200 metros, perdedores; 123.794.003.928.538.027.489.914.982.400 metros, perdedores; 247.588.007.857.076.054.979.829.964.800 metros, perdedores; 495.176.015.714.152.109.959.859.929.600 metros, perdedores; 990.352.031.428.304.218.919.819.859.200 metros, perdedores; 1.980.704.062.856.608.437.839.639.718.400 metros, perdedores; 3.961.408.125.713.216.875.679.279.436.800 metros, perdedores; 7.922.816.251.426.433.751.358.558.872.800 metros, perdedores; 15.845.632.502.852.867.502.717.117.745.600 metros, perdedores; 31.691.265.005.705.735.005.434.235.491.200 metros, perdedores; 63.382.530.011.411.470.010.868.470.982.400 metros, perdedores; 126.765.060.022.822.940.021.736.941.964.800 metros, perdedores; 253.530.120.045.645.880.043.473.883.929.600 metros, perdedores; 507.060.240.091.291.760.086.947.767.859.200 metros, perdedores; 1.014.120.480.182.583.520.173.935.535.716.400 metros, perdedores; 2.028.240.960.365.167.040.347.871.071.432.800 metros, perdedores; 4.056.481.920.730.334.080.695.743.142.864.800 metros, perdedores; 8.112.963.841.460.668.160.139.486.285.729.600 metros, perdedores; 16.225.927.682.921.336.320.278.972.571.459.200 metros, perdedores; 32.451.855.365.842.672.640.557.945.142.918.400 metros, perdedores; 64.903.710.731.685.344.111.115.889.285.836.800 metros, perdedores; 129.807.421.463.370.688.222.231.778.571.673.600 metros, perdedores; 259.614.842.926.741.376.444.463.557.145.347.200 metros, perdedores; 519.229.685.853.482.752.888.926.114.290.694.400 metros, perdedores; 1.038.459.371.706.965.505.777.852.228.580.138.880 metros, perdedores; 2.076.918.743.413.931.011.555.704.457.166.277.760 metros, perdedores; 4.153.837.486.827.862.022.111.408.914.332.555.520 metros, perdedores; 8.307.674.973.655.724.044.222.817.828.665.111.040 metros, perdedores; 16.615.349.947.311.448.088.444.635.657.222.222.080 metros, perdedores; 33.230.699.894.622.896.176.888.871.271.444.444.160 metros, perdedores; 66.461.399.789.245.792.353.777.742.888.888.320 metros, perdedores; 132.922.799.578.491.584.707.555.485.777.777.640 metros, perdedores; 265.845.599.156.983.168.141.511.971.555.555.1280 metros, perdedores; 531.691.198.313.966.336.282.022.943.111.111.2560 metros, perdedores; 1.063.382.396.627.932.672.564.044.186.222.222.5120 metros, perdedores; 2.126.764.793.255.865.344.112.088.372.444.444.10240 metros, perdedores; 4.253.529.586.511.730.688.224.176.744.888.888.20480 metros, perdedores; 8.507.059.173.023.461.376.448.352.148.777.777.40960 metros, perdedores; 17.014.118.346.046.922.752.896.704.297.555.555.81920 metros, perdedores; 34.028.236.692.173.844.504.140.149.111.111.16384 metros, perdedores; 68.056.473.384.347.688.100.280.280.222.222.32768 metros, perdedores; 136.112.946.768.695.376.200.560.560.444.444.65536 metros, perdedores; 272.225.893.537.390.752.400.112.112.888.888.131072 metros, perdedores; 544.451.787.074.781.504.800.224.224.777.777.262144 metros, perdedores; 1.088.903.574.149.563.008.160.448.448.155.555.524288 metros, perdedores; 2.177.807.148.299.126.016.320.896.896.311.111.1048576 metros, perdedores; 4.355.614.296.598.252.032.640.1792.1792.622.222.2097152 metros, perdedores; 8.711.228.593.196.504.128.358.358.134.444.444.4194304 metros, perdedores; 17.422.457.386.392.100.256.716.716.268.888.888.8388608 metros, perdedores; 34.844.914.772.784.200.512.143.143.537.777.777.16777312 metros, perdedores; 69.689.829.545.568.400.102.286.286.107.555.555.33554624 metros, perdedores; 139.379.659.091.137.800.204.572.572.214.111.111.67109248 metros, perdedores; 278.759.318.182.275.600.408.114.114.428.222.222.134218496 metros, perdedores; 557.518.636.364.551.200.816.228.228.856.444.444.268436992 metros, perdedores; 1.115.037.272.728.100.163.256.256.171.333.333.536873984 metros, perdedores; 2.230.074.545.456.200.326.512.512.342.666.666.1073747968 metros, perdedores; 4.460.149.090.912.400.652.102.102.684.133.133.2147495936 metros, perdedores; 8.920.298.181.824.800.130.204.204.136.266.266.4294991872 metros, perdedores; 17.840.596.363.648.160.260.408.408.272.532.532.8589983744 metros, perdedores; 35.681.192.727.296.320.520.816.816.544.106.106.17179967488 metros, perdedores; 71.362.385.454.592.640.104.163.163.108.212.212.34359934976 metros, perdedores; 142.724.770.909.184.128.208.326.326.216.424.424.68719869952 metros, perdedores; 285.449.541.818.368.256.416.652.652.432.848.848.13743939904 metros, perdedores; 570.899.083.636.736.512.832.130.130.864.169.169.27487879808 metros, perdedores; 1.141.798.167.273.472.1024.166.260.260.172.338.338.54975759616 metros, perdedores; 2.283.596.334.546.944.204.332.332.344.676.676.10995151232 metros, perdedores; 4.567.192.669.093.888.408.664.664.688.135.135.21990302464 metros, perdedores; 9.134.385.338.187.776.816.132.132.136.270.270.43980604928 metros, perdedores; 18.268.770.676.375.552.163.264.264.272.540.540.87961209856 metros, perdedores; 36.537.541.352.751.104.326.528.528.544.108.108.175922419712 metros, perdedores; 73.075.082.705.502.208.652.105.105.108.216.216.351844839424 metros, perdedores; 146.150.165.410.100.416.130.130.136.432.432.703689678848 metros, perdedores; 292.300.330.820.200.832.260.260.272.864.864.140737935776 metros, perdedores; 584.600.661.640.400.166.520.520.544.172.172.281475871552 metros, perdedores; 1.169.200.323.280.800.332.104.104.108.344.344.562951743104 metros, perdedores; 2.338.400.646.560.160.664.208.208.216.688.688.1125903486208 metros, perdedores; 4.676.801.293.120.320.132.416.416.432.136.136.2251806972416 metros, perdedores; 9.353.602.586.240.640.264.832.832.864.272.272.4503613944832 metros, perdedores; 18.707.205.172.480.128.528.166.166.172.544.544.8007227889664 metros, perdedores; 37.414.410.344.960.256.105.352.352.344.108.108.16014455779328 metros, perdedores; 74.828.820.688.192.512.210.704.704.688.216.216.32028911558656 metros, perdedores; 149.657.641.376.384.102.420.420.416.432.432.64057823117312 metros, perdedores; 299.315.282.752.768.204.840.840.832.864.864.128015646234624 metros, perdedores; 598.630.565.504.153.408.168.168.172.172.272.256031292469248 metros, perdedores; 1.197.261.131.008.306.816.336.336.344.344.512.512.1024065848978944 metros, perdedores; 2.394.522.262.016.612.163.672.672.688.688.1024.1024.2048131697957888 metros, perdedores; 4.789.044.524.032.122.326.134.134.136.216.216.4096263395917776 metros, perdedores; 9.578.089.048.064.244.652.268.268.272.432.432.8192526791835552 metros, perdedores; 19.156.178.096.128.504.536.572.572.584.864.864.1638453583711104 metros, perdedores; 38.312.356.192.256.100.107.214.214.216.172.172.3276906766222208 metros, perdedores; 76.624.712.384.512.200.214.428.428.432.344.344.6553813532444416 metros, perdedores; 153.249.424.768.102.428.856.856.864.688.688.1310726864888832 metros, perdedores; 306.498.849.536.204.856.171.342.342.344.136.136.2621373773777664 metros, perdedores; 612.997.699.072.408.171.684.684.688.272.272.5242747547555328 metros, perdedores; 1.225.995.398.144.816.342.136.136.136.544.544.10485495095110656 metros, perdedores; 2.451.990.796.288.163.272.272.272.108.108.20970990190221312 metros, perdedores; 4.903.981.592.576.326.544.544.544.216.216.41941980380442624 metros, perdedores; 9.807.963.185.155.652.108.108.108.432.432.8388396076088528 metros, perdedores; 19.615.926.370.310.136.216.216.216.864.864.167767921537771552 metros, perdedores; 39.231.852.740.620.272.432.432.432.172.172.335535843075541024 metros, perdedores; 78.463.705.481.240.544.864.864.864.344.344.671071686151082048 metros, perdedores; 156.927.410.962.480.108.172.172.172.688.688.134214337222216384 metros, perdedores; 313.854.821.924.960.216.344.344.344.136.136.268428674444432768 metros, perdedores; 627.709.643.848.192.432.688.688.688.272.272.536857348888865536 metros, perdedores; 1.255.419.287.696.384.864.136.136.136.544.544.10737169777773110656 metros, perdedores; 2.510.838.575.392.768.172.272.272.108.108.20970990190221312 metros, perdedores; 5.021.677.150.784.144.344.344.344.216.216.41941980380442624 metros, perdedores; 10.043.354.301.568.288.688.688.688.432.432.8388396076088528 metros, perdedores; 20.086.708.603.137.576.136.272.272.864.864.167767921537771552 metros, perdedores; 40.173.417.206.274.112.544.544.544.172.172.335535843075541024 metros, perdedores; 80.346.834.412.548.224.108.214.214.432.432.8388396076088528 metros, perdedores; 160.693.668.825.096.448.216.428.428.864.864.167767921537771552 metros, perdedores; 321.387.337.650.192.896.432.856.856.172.172.335535843075541024 metros, perdedores; 642.774.675.300.384.176.864.864.864.344.344.671071686151082048 metros, perdedores; 1.285.549.350.600.768.352.172.172.172.108.108.20970990190221312 metros, perdedores; 2.571.098.701.200.153.704.704.704.216.216.41941980380442624 metros, perdedores; 5.142.197.402.400.306.140.344.344.344.216.216.41941980380442624 metros, perdedores; 10.284.394.804.800.612.280.688.688.688.432.432.8388396076088528 metros, perdedores; 20.568.789.608.160.122.560.560.560.864.864.167767921537771552 metros, perdedores; 41.137.579.216.320.244.112.272.272.172.172.335535843075541024 metros, perdedores; 82.275.158.432.640.488.224.544.544.544.172.172.335535843075541024 metros, perdedores; 164.550.316.864.128.976.488.488.488.344.344.671071686151082048 metros, perdedores; 329.100.633.728.256.195.976.976.976.688.688.134214337222216384 metros, perdedores; 658.201.267.456.512.391.952.952.952.136.136.268428674444432768 metros, perdedores; 1.316.402.534.912.102.784.784.784.272.272.536857348888865536 metros, perdedores; 2.632.805.069.824.204.156.156.156.544.544.10737169777773110656 metros, perdedores; 5.265.610.139.648.408.312.312.312.108.108.20970990190221312 metros, perdedores; 10.531.220.279.296.816.624.624.624.216.216.41941980380442624 metros, perdedores; 21.062.440.558.592.163.124.124.124.432.432.8388396076088528 metros, perdedores; 42.124.881



# Día de gran actividad para el football amateur

Teniente Godoy y Everton deben hacer un buen partido en los Campos de Sports.— Programa completo que se desarrollará en diversas canchas

Nuevamente la mayor atención de los aficionados se centrará en la gran actividad que se desarrollará en los Campos de Sports, donde se jugará esta tarde el partido de fútbol amateur entre Teniente Godoy y Everton. Este partido, que será el primero de una serie de encuentros que se jugarán en los Campos de Sports, será el más importante de la tarde, ya que ambos equipos son de gran nivel y se espera un partido muy interesante.

El partido se jugará a las 14.45 horas, en la cancha de Teniente Godoy. Los jugadores de Teniente Godoy son: Teniente Godoy, Teniente Godoy, Teniente Godoy, Teniente Godoy, Teniente Godoy, Teniente Godoy, Teniente Godoy, Teniente Godoy, Teniente Godoy, Teniente Godoy. Los jugadores de Everton son: Everton, Everton, Everton, Everton, Everton, Everton, Everton, Everton, Everton, Everton.

Después de este partido, se jugará a las 16.15 horas, en la cancha de Everton, el partido de fútbol amateur entre Everton y Everton. Este partido será el segundo de la serie y se espera un partido muy interesante.

Los jugadores de Everton son: Everton, Everton, Everton, Everton, Everton, Everton, Everton, Everton, Everton, Everton. Los jugadores de Everton son: Everton, Everton, Everton, Everton, Everton, Everton, Everton, Everton, Everton, Everton.

Después de este partido, se jugará a las 17.30 horas, en la cancha de Everton, el partido de fútbol amateur entre Everton y Everton. Este partido será el tercero de la serie y se espera un partido muy interesante.

Los jugadores de Everton son: Everton, Everton, Everton, Everton, Everton, Everton, Everton, Everton, Everton, Everton. Los jugadores de Everton son: Everton, Everton, Everton, Everton, Everton, Everton, Everton, Everton, Everton, Everton.

Los jugadores de Everton son: Everton, Everton, Everton, Everton, Everton, Everton, Everton, Everton, Everton, Everton. Los jugadores de Everton son: Everton, Everton, Everton, Everton, Everton, Everton, Everton, Everton, Everton, Everton.

Después de este partido, se jugará a las 18.45 horas, en la cancha de Everton, el partido de fútbol amateur entre Everton y Everton. Este partido será el cuarto de la serie y se espera un partido muy interesante.

Los jugadores de Everton son: Everton, Everton, Everton, Everton, Everton, Everton, Everton, Everton, Everton, Everton. Los jugadores de Everton son: Everton, Everton, Everton, Everton, Everton, Everton, Everton, Everton, Everton, Everton.

Los jugadores de Everton son: Everton, Everton, Everton, Everton, Everton, Everton, Everton, Everton, Everton, Everton. Los jugadores de Everton son: Everton, Everton, Everton, Everton, Everton, Everton, Everton, Everton, Everton, Everton.

Después de este partido, se jugará a las 19.45 horas, en la cancha de Everton, el partido de fútbol amateur entre Everton y Everton. Este partido será el quinto de la serie y se espera un partido muy interesante.

Los jugadores de Everton son: Everton, Everton, Everton, Everton, Everton, Everton, Everton, Everton, Everton, Everton. Los jugadores de Everton son: Everton, Everton, Everton, Everton, Everton, Everton, Everton, Everton, Everton, Everton.

Los jugadores de Everton son: Everton, Everton, Everton, Everton, Everton, Everton, Everton, Everton, Everton, Everton. Los jugadores de Everton son: Everton, Everton, Everton, Everton, Everton, Everton, Everton, Everton, Everton, Everton.

Después de este partido, se jugará a las 20.45 horas, en la cancha de Everton, el partido de fútbol amateur entre Everton y Everton. Este partido será el sexto de la serie y se espera un partido muy interesante.

Los jugadores de Everton son: Everton, Everton, Everton, Everton, Everton, Everton, Everton, Everton, Everton, Everton. Los jugadores de Everton son: Everton, Everton, Everton, Everton, Everton, Everton, Everton, Everton, Everton, Everton.

## Gral. Baquedano y Molino Santiago disputarán esta tarde octavos finales del Certamen de Primavera

### 6 partidos por competencia oficial de Providencia

Equipos del Valdivia y Juventud se medirán en la cancha Izquierdo

De seis lances oficiales consta el programa fijado para hoy por la Asociación Deportiva de Providencia. El primer partido se jugará a las 14.45 horas, en la cancha de Izquierdo, entre los equipos de Valdivia y Juventud. Este partido será el primero de una serie de seis partidos que se jugarán en la cancha de Izquierdo.

Los jugadores de Valdivia son: Valdivia, Valdivia, Valdivia, Valdivia, Valdivia, Valdivia, Valdivia, Valdivia, Valdivia, Valdivia. Los jugadores de Juventud son: Juventud, Juventud, Juventud, Juventud, Juventud, Juventud, Juventud, Juventud, Juventud, Juventud.

Después de este partido, se jugará a las 16.15 horas, en la cancha de Izquierdo, el partido de fútbol amateur entre Valdivia y Juventud. Este partido será el segundo de la serie y se espera un partido muy interesante.

Los jugadores de Valdivia son: Valdivia, Valdivia, Valdivia, Valdivia, Valdivia, Valdivia, Valdivia, Valdivia, Valdivia, Valdivia. Los jugadores de Juventud son: Juventud, Juventud, Juventud, Juventud, Juventud, Juventud, Juventud, Juventud, Juventud, Juventud.

Los jugadores de Valdivia son: Valdivia, Valdivia, Valdivia, Valdivia, Valdivia, Valdivia, Valdivia, Valdivia, Valdivia, Valdivia. Los jugadores de Juventud son: Juventud, Juventud, Juventud, Juventud, Juventud, Juventud, Juventud, Juventud, Juventud, Juventud.

Después de este partido, se jugará a las 17.30 horas, en la cancha de Izquierdo, el partido de fútbol amateur entre Valdivia y Juventud. Este partido será el tercero de la serie y se espera un partido muy interesante.

Los jugadores de Valdivia son: Valdivia, Valdivia, Valdivia, Valdivia, Valdivia, Valdivia, Valdivia, Valdivia, Valdivia, Valdivia. Los jugadores de Juventud son: Juventud, Juventud, Juventud, Juventud, Juventud, Juventud, Juventud, Juventud, Juventud, Juventud.

Los jugadores de Valdivia son: Valdivia, Valdivia, Valdivia, Valdivia, Valdivia, Valdivia, Valdivia, Valdivia, Valdivia, Valdivia. Los jugadores de Juventud son: Juventud, Juventud, Juventud, Juventud, Juventud, Juventud, Juventud, Juventud, Juventud, Juventud.

Después de este partido, se jugará a las 18.45 horas, en la cancha de Izquierdo, el partido de fútbol amateur entre Valdivia y Juventud. Este partido será el cuarto de la serie y se espera un partido muy interesante.

Los jugadores de Valdivia son: Valdivia, Valdivia, Valdivia, Valdivia, Valdivia, Valdivia, Valdivia, Valdivia, Valdivia, Valdivia. Los jugadores de Juventud son: Juventud, Juventud, Juventud, Juventud, Juventud, Juventud, Juventud, Juventud, Juventud, Juventud.

### El mach final del Torneo de Polo

Se disputará hoy entre los teams de San Vicente y Las Liebres

En los grounds que Carabineros posee en Macul se disputará esta tarde el mach final del torneo de polo entre los teams de San Vicente y Las Liebres. Este partido será el más importante del torneo y se espera un partido muy interesante.

Los jugadores de San Vicente son: San Vicente, San Vicente, San Vicente, San Vicente, San Vicente, San Vicente, San Vicente, San Vicente, San Vicente, San Vicente. Los jugadores de Las Liebres son: Las Liebres, Las Liebres, Las Liebres, Las Liebres, Las Liebres, Las Liebres, Las Liebres, Las Liebres, Las Liebres, Las Liebres.

Después de este partido, se jugará a las 19.45 horas, en la cancha de San Vicente, el partido de fútbol amateur entre San Vicente y Las Liebres. Este partido será el quinto de la serie y se espera un partido muy interesante.

Los jugadores de San Vicente son: San Vicente, San Vicente, San Vicente, San Vicente, San Vicente, San Vicente, San Vicente, San Vicente, San Vicente, San Vicente. Los jugadores de Las Liebres son: Las Liebres, Las Liebres, Las Liebres, Las Liebres, Las Liebres, Las Liebres, Las Liebres, Las Liebres, Las Liebres, Las Liebres.

### Audax Italiano celebra su 26.º aniversario

Cómodo local social y deportivo inaugura hoy

En el día de hoy, el Club Deportivo Audax Italiano inaugura su nuevo local social y deportivo, ubicado en la calle 425, entre las calles 425 y 426. Este local será el nuevo hogar del club y se espera que sea muy cómodo y cómodo.

Los jugadores de Audax Italiano son: Audax Italiano, Audax Italiano, Audax Italiano, Audax Italiano, Audax Italiano, Audax Italiano, Audax Italiano, Audax Italiano, Audax Italiano, Audax Italiano.

Después de este partido, se jugará a las 19.45 horas, en la cancha de Audax Italiano, el partido de fútbol amateur entre Audax Italiano y Audax Italiano. Este partido será el sexto de la serie y se espera un partido muy interesante.

Los jugadores de Audax Italiano son: Audax Italiano, Audax Italiano, Audax Italiano, Audax Italiano, Audax Italiano, Audax Italiano, Audax Italiano, Audax Italiano, Audax Italiano, Audax Italiano.

Los jugadores de Audax Italiano son: Audax Italiano, Audax Italiano, Audax Italiano, Audax Italiano, Audax Italiano, Audax Italiano, Audax Italiano, Audax Italiano, Audax Italiano, Audax Italiano.

Después de este partido, se jugará a las 20.45 horas, en la cancha de Audax Italiano, el partido de fútbol amateur entre Audax Italiano y Audax Italiano. Este partido será el séptimo de la serie y se espera un partido muy interesante.

Los jugadores de Audax Italiano son: Audax Italiano, Audax Italiano, Audax Italiano, Audax Italiano, Audax Italiano, Audax Italiano, Audax Italiano, Audax Italiano, Audax Italiano, Audax Italiano.

### Competencia de pistola libre de 1936

Se efectuará hoy en el Stand de Recoleta

Hoy, a las 9.30 horas, se efectuará el campeonato de pistola libre de 1936, en el Stand de Recoleta. Este campeonato será el más importante del año y se espera un partido muy interesante.

Los jugadores de Competencia de pistola libre de 1936 son: Competencia de pistola libre de 1936, Competencia de pistola libre de 1936, Competencia de pistola libre de 1936, Competencia de pistola libre de 1936, Competencia de pistola libre de 1936, Competencia de pistola libre de 1936, Competencia de pistola libre de 1936, Competencia de pistola libre de 1936, Competencia de pistola libre de 1936, Competencia de pistola libre de 1936.

Después de este partido, se jugará a las 10.30 horas, en la cancha de Competencia de pistola libre de 1936, el partido de fútbol amateur entre Competencia de pistola libre de 1936 y Competencia de pistola libre de 1936. Este partido será el octavo de la serie y se espera un partido muy interesante.

Los jugadores de Competencia de pistola libre de 1936 son: Competencia de pistola libre de 1936, Competencia de pistola libre de 1936, Competencia de pistola libre de 1936, Competencia de pistola libre de 1936, Competencia de pistola libre de 1936, Competencia de pistola libre de 1936, Competencia de pistola libre de 1936, Competencia de pistola libre de 1936, Competencia de pistola libre de 1936, Competencia de pistola libre de 1936.

**Cocineras**

DE TODAS PARTES ELOGIAN NUESTRO ACEITE...

**Sal de fruta superior es FRUTALIN**

en su nueva presentación. DELICIOSA Y EFICAZ

Y participan en los concursos quincenales!

**A LA MEJOR RECETA PARA LA SEGUNDA, Y LATAS DE ACEITE A LAS RECETAS SELECCIONADAS A CONTINUACION, OFRECE CADA 15 DIAS «DOS BANDERAS».**

Ud. puede obtener cualquiera de estos magníficos premios con sólo preparar su plato favorito con este aceite de calidad inmejorable y enviar la receta a CONCURSO DOS BANDERAS - CASILLA 1083, SANTIAGO.

**ACEITE DOS BANDERAS REALIZA EL SABOR DE TODA COMIDA**

COMPANIA INDUSTRIAL S. A. CH.

La Fábrica Nacional más antigua que trabaja según los métodos más modernos

**Competencia interesante en el Franco Boxing Club**

Pelearán esta tarde campeones del Tani B. C.

Como de costumbre, en el ring de la calle Pedro Lagos, se realizará esta tarde a las 18.30 horas, una interesante competencia entre los mejores elementos del Franco B. C. y los del Tani B. C.

Los jugadores de Franco Boxing Club son: Franco Boxing Club, Franco Boxing Club, Franco Boxing Club, Franco Boxing Club, Franco Boxing Club, Franco Boxing Club, Franco Boxing Club, Franco Boxing Club, Franco Boxing Club, Franco Boxing Club.

Los jugadores de Tani B. C. son: Tani B. C., Tani B. C., Tani B. C., Tani B. C., Tani B. C., Tani B. C., Tani B. C., Tani B. C., Tani B. C., Tani B. C.

**En Lo Ovalle**

PELEARÁN ESTA TARDE LOS DEL A. GODOY Y CARPENTIER

Hay interés por presenciar los encuentros que se efectuarán esta tarde en el ring de la Asociación Germania, entre los mejores elementos del Arturo Godoy B. C. y los del George Carpentier B. C.

Los jugadores de Arturo Godoy B. C. son: Arturo Godoy B. C., Arturo Godoy B. C., Arturo Godoy B. C., Arturo Godoy B. C., Arturo Godoy B. C., Arturo Godoy B. C., Arturo Godoy B. C., Arturo Godoy B. C., Arturo Godoy B. C., Arturo Godoy B. C.

Los jugadores de George Carpentier B. C. son: George Carpentier B. C., George Carpentier B. C., George Carpentier B. C., George Carpentier B. C., George Carpentier B. C., George Carpentier B. C., George Carpentier B. C., George Carpentier B. C., George Carpentier B. C., George Carpentier B. C.

**Carpentier B. C.**

En asamblea extraordinaria, eligió el nuevo directorio de este club.

Directorio:

Presidente, Luis A. Gejardo R. (reelegido).

Vicepresidente, Enrique López.

**Esta tarde en el ring del Girardi Boxing Club**

Un programa extraordinario. — Participarán los campeones del Blanqueado B. C.

Esta tarde, a las 18.30 horas, se efectuará en el ring de la calle 425, entre las calles 425 y 426, un programa extraordinario de boxeo, en el que participarán los campeones del Blanqueado B. C. y los del Girardi Boxing Club.

Los jugadores de Blanqueado B. C. son: Blanqueado B. C., Blanqueado B. C., Blanqueado B. C., Blanqueado B. C., Blanqueado B. C., Blanqueado B. C., Blanqueado B. C., Blanqueado B. C., Blanqueado B. C., Blanqueado B. C.

Los jugadores de Girardi Boxing Club son: Girardi Boxing Club, Girardi Boxing Club, Girardi Boxing Club, Girardi Boxing Club, Girardi Boxing Club, Girardi Boxing Club, Girardi Boxing Club, Girardi Boxing Club, Girardi Boxing Club, Girardi Boxing Club.

**Aficionado desafía**

El aficionado Miguel Torres, de los registros de Rafael Franco, nos encarga desafiar por la corona de campeón a los aficionados Juan Sánchez y Raúl Moreno (El cacharro), especialmente al último de los nombrados.

Miguel Torres es vencedor de José Vergara, Seleccinador Olímpico, al cual venció por puntos en los rounds, y José Castro, y últimamente venció al seleccionado Olímpico Ernesto Valenzuela.

Tiene la palabra los dirigentes del Balmatino.

**El más antiguo AMIGO del HOMBRE**

Y el más Bel. Como tal, el perro merece ser cuidado en forma esmerada, especialmente en cuanto a su alimentación.

Alimentos concentrados para perros.

**VITA-OVO**

Café y siete ingredientes vegetales y minerales forman la ración completa y balanceada de los concentrados VITA-OVO.

GIA. MOLINERA SAN CRISTOBAL DISTRIBUIDORES

**WILLIAMSON BALFOUR & Co SA**

CUPON: Sirvase enviarme folletos completos sobre la alimentación del perro.

Nombre: .....

Dirección: .....



Santiago, noviembre 17 de 1900.

EL DIRECTOR DEL DEPARTAMENTO DE CAMINOS.



# Mininco defenderá nuestro pronóstico en el "Luis Aldunate"

EN FRICADELL, LLEVA EL POPOLO DE CAVIERES UN ENEMIGO MUY PODEROSO

AGUSTIN, DEBE SALIR DE PERDEDORES. — REDIL, UNA BUENA CARTA EN LA CARRERA DE REMATE. — FÚTBOL Y FELICOTE, SE DESTACAN EN LAS PRUEBAS CONDICIONALES. — EN EL HANDICAP DE 2,000 METROS, SUFRAGAMOS POR VIA TRIUNFAL. — EN LA DE PRODUCTOS GANADORES NUESTRAS PREFERENCIAS ESTAN POR CAPRI. — IZAR ZURI Y PAMPADUNGUEA DEBEN TRIUNFAR EN LAS SERIES

En una distancia que conviene mucho a sus medios, y como se ha visto muy bien en el curso de la semana, resulta bienamente el de mejores títulos para pretender la recompensa.

Peligró, reaparece aquí después de regular espera, pero lo suficientemente trabajado como para alternar con las mejores probabilidades, y con chance indiscutible, dada la bondad ya demostrada por el hijo de Tago, el reproductor de moda en esta generación.

Cierra el pequeño grupo Lusián, la espléndida hija de Farsalla que ya se ha consagrado netamente después de sus dos últimas y significativas victorias. La pupila del Junquillar corre más de lo que se cree, y con razón cuenta con muchos y decididos partidarios.

Después de esta pequeña exposición, y volviendo al pronóstico de la prueba, diremos que nuestras preferencias están por Mininco, reconocido que lleva enemigo muy serio en Fricadell.

Las pruebas ordinarias

Dará comienzo a la reunión el premio Ranguelino, condicional sobre una milla, para caballos de tres años y más que se vendan en doce mil pesos y en donde Lady Brown y Redil aparecen, una vez más, con la primera opción.

El domingo pasado la yegua ganó al caballo ofreciéndole doscientos mil pesos más de lo que le favorecen francamente respecto de su rival. Por estas consecuencias, lo hacemos nuestro favorito.

Para el tercer placé dejamos a Patocho, que bien puede imponerse en un "canter" si deja a un lado sus mañas.

No correrán Regia, Cetre y Mister Fife.

SEGUNDA CARRERA

La segunda carrera, premio Rochela, condicional sobre 1,500 metros, para caballos de cuatro años y más que hayan ganado entre 10 y 40 mil pesos, ha quedado reducida solamente a tres competidores: Fútbol, Bala de Oro y Fricadell.

Los honores de la cotización deben corresponder a Fútbol, ya que el Saint Emilion está cumpliendo una campaña muy discreta y acaba de rematar tercera, muy cerca de Cantemir y Polvorista y todavía en una distancia un tanto inapropiada a sus medios.

En cambio, Bala de Oro, hace tiempo que no corre y Fricadell, pasó desapercibido en la prueba ganada por Atlante.

No correrán Bayanar, Sokol, Lord Derby y Levantisco.

TERCERA CARRERA

La tercera carrera, premio Rolando y análoga a la anterior, parece un compromiso favorable para Felicote, que con razón debe cerrar al final gran favorito.

El hijo de Falkland viene dando por día su último triunfo sobre Vladimir, fue una verdadera revelación, de manera que en esta oportunidad, su nombre se alza que se impone en el pronóstico, ya que el grupo que debe enfrentar ahora resulta de la misma categoría al que acaba de batir.

Las Palmas y Tristina son, a simple vista, los más dados a poner a prueba las bondades de nuestro recomendado.

No correrá Artiller.

CUARTA CARRERA

La prueba destinada a productos que no hayan ganado, debe resolverse entre Agustín, que acaba de escoltar a Tula, demostrando ciertas aptitudes para la distancia; Bicara, que ya conoce al marcador, Clavellina, que se ha clasificado 2.º de Royal Saint y después de Grial; Liracy, que dejó optimista impresión en su debut, muy fallido de estado aun se clasificó 4.º en la prueba ganada por Royal d'Or; Nuit d'Hiver, que reaparece después de regular ausencia, pero ya más o menos regularizado con su campaña de invierno; Ubrimmo, cuyas últimas presentaciones son muy regulares, y Noria, que puede salir con buen dividendo.

Optamos por Agustín, Nuit d'Hiver y Ubrimmo, en el orden expuesto.

QUINTA CARRERA

Ocupa el quinto lugar del programa el premio Rodano, handicap sobre 2,000 metros, y en donde, ausente Bachelor, quedan 8 competidores, siendo los de mejores títulos, Via Triunfal, Rutinario, Pendenciero, Talia y Yasmína.

Aunque Via Triunfal carga 61 kilos, vamos a dejarla para el lugar de honor, convencidos de que

la gran clase de la Nid d'Or, a la que consideramos muy capaz de dispensar la montaña de kilos que le ha fijado el handicap.

Rutinario, reciente ganador de buenos potrillos como Mininco y Como No, que abriga justificados, prefiere, queda para el único placé.

No correrán Stand-by, Clavel Rojo ni Candela.

OCTAVA CARRERA

La octava carrera, premio Risa Loca, handicap sobre 1,300 metros, promete bonito desarrollo y emocionante final entre Izar Zuri, que puede repetir, a pesar de los 60 kilos que la han correspondido; Epilogo, que mantiene su gran estado; Borrascosa, a la que vimos correr bien en días pasados; y Bucólica y Six Sous, que no tuvieron figuración en el clásico "Carrie de Moner", debido exclusivamente a una serie de contratiempos.

Aunque Izar Zuri, sube a 60 kilos, la haremos nuestra favorita, pues la yegua pasa por su mejor momento y, además, está en tratos de venta, para ser embarcada al extranjero (Panamá).

Borrascosa y Six Sous, quedan para los placés.

No correrán Limoges ni One Penny.

NOVENA CARRERA

Clausura la reunión el premio Rigo, también handicap sobre 1,300 metros y la prueba más abierta de la tarde y, por lo tanto, muy apropiada para el desquite. Seleccionando entre los 18 inscritos, nos parece que el ganador hay que buscarlo entre Marlene, que va en un tiro que le conviene mucho; Sonaja, que gana un peso cómodo para sus medios; Pampadunguea, que el miércoles pasado ganó sin emplearse; Campo Lindo, un buen potrillo de la generación y reciente ganador de Tijen en La Palma; Vividorta, que se vio sobresaliente, al dar cuenta de

Como por alguno hay que resolver, lo haremos por Capri, cuya última performance no la tomamos en cuenta, pues no tuvo campo libre en parte alguna para desempeñarse.

Como No, que abriga justificados, prefiere, queda para el único placé.

No correrán Stand-by, Clavel Rojo ni Candela.

OCTAVA CARRERA

La octava carrera, premio Risa Loca, handicap sobre 1,300 metros, promete bonito desarrollo y emocionante final entre Izar Zuri, que puede repetir, a pesar de los 60 kilos que la han correspondido; Epilogo, que mantiene su gran estado; Borrascosa, a la que vimos correr bien en días pasados; y Bucólica y Six Sous, que no tuvieron figuración en el clásico "Carrie de Moner", debido exclusivamente a una serie de contratiempos.

Aunque Izar Zuri, sube a 60 kilos, la haremos nuestra favorita, pues la yegua pasa por su mejor momento y, además, está en tratos de venta, para ser embarcada al extranjero (Panamá).

Borrascosa y Six Sous, quedan para los placés.

No correrán Limoges ni One Penny.

NOVENA CARRERA

Clausura la reunión el premio Rigo, también handicap sobre 1,300 metros y la prueba más abierta de la tarde y, por lo tanto, muy apropiada para el desquite. Seleccionando entre los 18 inscritos, nos parece que el ganador hay que buscarlo entre Marlene, que va en un tiro que le conviene mucho; Sonaja, que gana un peso cómodo para sus medios; Pampadunguea, que el miércoles pasado ganó sin emplearse; Campo Lindo, un buen potrillo de la generación y reciente ganador de Tijen en La Palma; Vividorta, que se vio sobresaliente, al dar cuenta de

Como por alguno hay que resolver, lo haremos por Capri, cuya última performance no la tomamos en cuenta, pues no tuvo campo libre en parte alguna para desempeñarse.

Como No, que abriga justificados, prefiere, queda para el único placé.

No correrán Stand-by, Clavel Rojo ni Candela.

OCTAVA CARRERA

La octava carrera, premio Risa Loca, handicap sobre 1,300 metros, promete bonito desarrollo y emocionante final entre Izar Zuri, que puede repetir, a pesar de los 60 kilos que la han correspondido; Epilogo, que mantiene su gran estado; Borrascosa, a la que vimos correr bien en días pasados; y Bucólica y Six Sous, que no tuvieron figuración en el clásico "Carrie de Moner", debido exclusivamente a una serie de contratiempos.

Aunque Izar Zuri, sube a 60 kilos, la haremos nuestra favorita, pues la yegua pasa por su mejor momento y, además, está en tratos de venta, para ser embarcada al extranjero (Panamá).

Borrascosa y Six Sous, quedan para los placés.

No correrán Limoges ni One Penny.

NOVENA CARRERA

Clausura la reunión el premio Rigo, también handicap sobre 1,300 metros y la prueba más abierta de la tarde y, por lo tanto, muy apropiada para el desquite. Seleccionando entre los 18 inscritos, nos parece que el ganador hay que buscarlo entre Marlene, que va en un tiro que le conviene mucho; Sonaja, que gana un peso cómodo para sus medios; Pampadunguea, que el miércoles pasado ganó sin emplearse; Campo Lindo, un buen potrillo de la generación y reciente ganador de Tijen en La Palma; Vividorta, que se vio sobresaliente, al dar cuenta de

Felicote; Cantavieja, que demostró buen training al escoltar a Pampadunguea y, finalmente, Puntada, Baby Mine, Garipauca y Hopiness, que son golpes bien probados, dado los pocos bajismos que les ha correspondido.

Como Pampadunguea se impuso al galope el miércoles último, estimamos que ha quedado en condiciones de repetir, siendo a nuestro juicio, sus enemigos principales en esta ocasión, Puntada y Sonaja.

No correrán Volteo y Atlántida.

RESUMEN

Primera carrera: Redil, Lady Brown, Patocho.

Segunda carrera: Fútbol, Fricadell.

Tercera carrera: Felicote, Las Palmas, Trentina.

4.ª carrera: Agustín, Nuit d'Hiver, Ubrimmo.

5.ª carrera: Via Triunfal, Rutinario, Pendenciero.

6.ª carrera: Mininco, Fricadell.

7.ª carrera: Capri, Como No.

8.ª carrera: Izar Zuri, Borrascosa, Six Sous.

9.ª carrera: Pampadunguea, Puntada, Sonaja.

10.ª carrera: Volteo y Atlántida.

11.ª carrera: Pampadunguea, Puntada, Sonaja.

12.ª carrera: Pampadunguea, Puntada, Sonaja.

13.ª carrera: Pampadunguea, Puntada, Sonaja.

14.ª carrera: Pampadunguea, Puntada, Sonaja.

15.ª carrera: Pampadunguea, Puntada, Sonaja.

16.ª carrera: Pampadunguea, Puntada, Sonaja.

17.ª carrera: Pampadunguea, Puntada, Sonaja.

18.ª carrera: Pampadunguea, Puntada, Sonaja.

19.ª carrera: Pampadunguea, Puntada, Sonaja.

20.ª carrera: Pampadunguea, Puntada, Sonaja.

21.ª carrera: Pampadunguea, Puntada, Sonaja.

22.ª carrera: Pampadunguea, Puntada, Sonaja.

23.ª carrera: Pampadunguea, Puntada, Sonaja.

24.ª carrera: Pampadunguea, Puntada, Sonaja.

25.ª carrera: Pampadunguea, Puntada, Sonaja.

26.ª carrera: Pampadunguea, Puntada, Sonaja.

27.ª carrera: Pampadunguea, Puntada, Sonaja.

28.ª carrera: Pampadunguea, Puntada, Sonaja.

29.ª carrera: Pampadunguea, Puntada, Sonaja.

30.ª carrera: Pampadunguea, Puntada, Sonaja.

31.ª carrera: Pampadunguea, Puntada, Sonaja.

32.ª carrera: Pampadunguea, Puntada, Sonaja.

33.ª carrera: Pampadunguea, Puntada, Sonaja.

34.ª carrera: Pampadunguea, Puntada, Sonaja.

35.ª carrera: Pampadunguea, Puntada, Sonaja.

36.ª carrera: Pampadunguea, Puntada, Sonaja.

37.ª carrera: Pampadunguea, Puntada, Sonaja.

38.ª carrera: Pampadunguea, Puntada, Sonaja.

39.ª carrera: Pampadunguea, Puntada, Sonaja.

40.ª carrera: Pampadunguea, Puntada, Sonaja.

41.ª carrera: Pampadunguea, Puntada, Sonaja.

42.ª carrera: Pampadunguea, Puntada, Sonaja.

43.ª carrera: Pampadunguea, Puntada, Sonaja.

44.ª carrera: Pampadunguea, Puntada, Sonaja.

45.ª carrera: Pampadunguea, Puntada, Sonaja.

46.ª carrera: Pampadunguea, Puntada, Sonaja.

47.ª carrera: Pampadunguea, Puntada, Sonaja.

48.ª carrera: Pampadunguea, Puntada, Sonaja.

49.ª carrera: Pampadunguea, Puntada, Sonaja.

50.ª carrera: Pampadunguea, Puntada, Sonaja.

51.ª carrera: Pampadunguea, Puntada, Sonaja.

52.ª carrera: Pampadunguea, Puntada, Sonaja.

53.ª carrera: Pampadunguea, Puntada, Sonaja.

54.ª carrera: Pampadunguea, Puntada, Sonaja.

55.ª carrera: Pampadunguea, Puntada, Sonaja.

56.ª carrera: Pampadunguea, Puntada, Sonaja.

57.ª carrera: Pampadunguea, Puntada, Sonaja.

58.ª carrera: Pampadunguea, Puntada, Sonaja.

59.ª carrera: Pampadunguea, Puntada, Sonaja.

60.ª carrera: Pampadunguea, Puntada, Sonaja.

61.ª carrera: Pampadunguea, Puntada, Sonaja.

62.ª carrera: Pampadunguea, Puntada, Sonaja.

CONTRA  
Eczemas  
Ungüento Monte Santo

## Diez consejos de "LA NACION"

- 1.º Un buen aporte para el clásico: Sokol, montado por R. Donoso, pasó 600 metros, pista de arena, al carrerón, en 41", después de un descanso, repitió 800, en 50" 3/5.
- 2.º Un ganador indicado: Felicote.
- 3.º Una doblona a ganador: Felicote y Agustín.
- 4.º Una tripleta a placé: Agustín, Mininco y Capri.
- 5.º Un buen número: el 4.
- 6.º Una buena letra: la F.
- 7.º Un jinete bien montado: J. Zúñiga.
- 8.º Un buen dividendo: Six Sous.
- 9.º Un dato al oído: Puntada.
- 10.º Los que no deben bajar del placé: Redil, Fútbol, Felicote, Agustín, Rutinario, Mininco, Capri, Borrascosa y Pampadunguea.

## Hay que andar rápido...



porque todos piden su aperitivo favorito

**CINZANO**  
VERMOUTH

**Gazilua Braun**  
**inderos**

## Club Hípico. — Domingo 29 de Noviembre de 1936

PRIMERA CARRERA, A LAS 12.30 P. M. — PREMIO RANQUELINO. — DE VENTA. — 1,600 METROS. — PARA CABALLOS DE TRES AÑOS Y MÁS QUE SE VENDAN EN \$ 12,000. — PESO: 3 AÑOS, 54 KILOS; 4 AÑOS Y MÁS, 56 KILOS. — DESCARGO DE TRES KILOS A LOS QUE SE VENDAN EN \$ 8,000 Y DE SEIS KILOS A LOS QUE SE VENDAN EN \$ 6,000. — INSCRIPCIÓN: \$ 45. — PREMIO: \$ 6,000 AL 1.º.

Año	Distancia	Nombre	Edad	Peso	Jinete	Tiempo	Premio	Propietario
1918	1,800	Last	3	56	J. M. Baeza	1:49.25	6,000	J. L. Walter
1919	"	Fabla	4	53	J. Vergara	1:50	6,000	Ossylis
1920	"	Paf	3	56	M. Gamboa	1:52	7,000	Burlesco
1921	"	Nitrogeno	4	53	V. Jara	1:53.35	7,000	G. Anguita
1922	"	"	5	55	M. Pérez	1:50.49	8,000	Pérez
1923	"	Guardia Rojo	4	55	C. Guerra	1:50.15	8,000	Tricolor
1924	"	Paltanas	3	50	A. Silva	1:49.45	10,000	Las Zorras
1925	"	Madrigal	3	48	U. Jbarra	1:50	10,000	B. Bernstein
1926	"	Murga	4	51	E. Rebollo	1:52	10,000	Jam
1927	"	Rondinella	4	54	A. Gutiérrez	1:51.25	10,000	Nos
1928	"	Sel d'Or	3	48	J. Canales	1:50	10,000	Santa Isabel
1929	"	Pregonero	3	52	C. Guerra	1:50.35	10,000	S. Fuentes
1930	"	Sirio	4	55	J. Zúñiga	1:53.35	10,000	A. Parga
1931	"	Statuto	3	56	J. Carrasco	1:49.15	7,500	Las Rosas
1932	1,400	F. de Chambre	4	52	J. Zúñiga	1:24.15	10,000	La Suerte
1933	"	Last Alarm	4	44	R. Olguin	1:22.22	10,000	Selección
1934	"	Juan Tenorio	3	48	J. Donoso	1:23.25	12,000	Viejo Verde
1935	"	Bamboleo	3	51.4	M. Villena	1:24.45	15,000	La Suerte

SEGUNDA CARRERA, A LAS 2.30 P. M. — PREMIO ROCHE LA. — 1,500 METROS. — PARA CABALLOS DE 4 AÑOS Y MÁS QUE HAYAN GANADO ENTRE 10,000 Y \$ 40,000. — PESO: 46 KILOS. — RECARGO DE UN KILO POR CADA \$ 2,000 GANADOS SOBRE \$ 5,000. — PREMIO: \$ 5,000 AL 1.º.

Año	Distancia	Nombre	Edad	Peso	Jinete	Tiempo	Premio	Propietario
1918	1,800	Last	3	56	J. M. Baeza	1:49.25	6,000	J. L. Walter
1919	"	Fabla	4	53	J. Vergara	1:50	6,000	Ossylis
1920	"	Paf	3	56	M. Gamboa	1:52	7,000	Burlesco
1921	"	Nitrogeno	4	53	V. Jara	1:53.35	7,000	G. Anguita
1922	"	"	5	55	M. Pérez	1:50.49	8,000	Pérez
1923	"	Guardia Rojo	4	55	C. Guerra	1:50.15	8,000	Tricolor
1924	"	Paltanas	3	50	A. Silva	1:49.45	10,000	Las Zorras
1925	"	Madrigal	3	48	U. Jbarra	1:50	10,000	B. Bernstein
1926	"	Murga	4	51	E. Rebollo	1:52	10,000	Jam
1927	"	Rondinella	4	54	A. Gutiérrez	1:51.25	10,000	Nos
1928	"	Sel d'Or	3	48	J. Canales	1:50	10,000	Santa Isabel
1929	"	Pregonero	3	52	C. Guerra	1:50.35	10,000	S. Fuentes
1930	"	Sirio	4	55	J. Zúñiga	1:53.35	10,000	A. Parga
1931	"	Statuto	3	56	J. Carrasco	1:49.15	7,500	Las Rosas
1932	1,400	F. de Chambre	4	52	J. Zúñiga	1:24.15	10,000	La Suerte
1933	"	Last Alarm	4	44	R. Olguin	1:22.22	10,000	Selección
1934	"	Juan Tenorio	3	48	J. Donoso	1:23.25	12,000	Viejo Verde
1935	"	Bamboleo	3	51.4	M. Villena	1:24.45	15,000	La Suerte



Causas en tabla para la semana del 30 de noviembre al 5 de Dic. de 1936

- 10 Tumbes, Escuché y Puno.
- 11 Tumbes, Arab y Fuen-
- 12 Tumbes, Arab y Fuen-
- 13 Tumbes, Arab y Fuen-
- 14 Tumbes, Arab y Fuen-
- 15 Tumbes, Arab y Fuen-
- 16 Tumbes, Arab y Fuen-
- 17 Tumbes, Arab y Fuen-
- 18 Tumbes, Arab y Fuen-
- 19 Tumbes, Arab y Fuen-
- 20 Tumbes, Arab y Fuen-
- 21 Tumbes, Arab y Fuen-
- 22 Tumbes, Arab y Fuen-
- 23 Tumbes, Arab y Fuen-
- 24 Tumbes, Arab y Fuen-
- 25 Tumbes, Arab y Fuen-
- 26 Tumbes, Arab y Fuen-
- 27 Tumbes, Arab y Fuen-
- 28 Tumbes, Arab y Fuen-
- 29 Tumbes, Arab y Fuen-
- 30 Tumbes, Arab y Fuen-
- 31 Tumbes, Arab y Fuen-
- 32 Tumbes, Arab y Fuen-
- 33 Tumbes, Arab y Fuen-
- 34 Tumbes, Arab y Fuen-
- 35 Tumbes, Arab y Fuen-
- 36 Tumbes, Arab y Fuen-
- 37 Tumbes, Arab y Fuen-
- 38 Tumbes, Arab y Fuen-
- 39 Tumbes, Arab y Fuen-
- 40 Tumbes, Arab y Fuen-
- 41 Tumbes, Arab y Fuen-
- 42 Tumbes, Arab y Fuen-
- 43 Tumbes, Arab y Fuen-
- 44 Tumbes, Arab y Fuen-
- 45 Tumbes, Arab y Fuen-
- 46 Tumbes, Arab y Fuen-
- 47 Tumbes, Arab y Fuen-
- 48 Tumbes, Arab y Fuen-
- 49 Tumbes, Arab y Fuen-
- 50 Tumbes, Arab y Fuen-
- 51 Tumbes, Arab y Fuen-
- 52 Tumbes, Arab y Fuen-
- 53 Tumbes, Arab y Fuen-
- 54 Tumbes, Arab y Fuen-
- 55 Tumbes, Arab y Fuen-
- 56 Tumbes, Arab y Fuen-
- 57 Tumbes, Arab y Fuen-
- 58 Tumbes, Arab y Fuen-
- 59 Tumbes, Arab y Fuen-
- 60 Tumbes, Arab y Fuen-
- 61 Tumbes, Arab y Fuen-
- 62 Tumbes, Arab y Fuen-
- 63 Tumbes, Arab y Fuen-
- 64 Tumbes, Arab y Fuen-
- 65 Tumbes, Arab y Fuen-
- 66 Tumbes, Arab y Fuen-
- 67 Tumbes, Arab y Fuen-
- 68 Tumbes, Arab y Fuen-
- 69 Tumbes, Arab y Fuen-
- 70 Tumbes, Arab y Fuen-
- 71 Tumbes, Arab y Fuen-
- 72 Tumbes, Arab y Fuen-
- 73 Tumbes, Arab y Fuen-
- 74 Tumbes, Arab y Fuen-
- 75 Tumbes, Arab y Fuen-
- 76 Tumbes, Arab y Fuen-
- 77 Tumbes, Arab y Fuen-
- 78 Tumbes, Arab y Fuen-
- 79 Tumbes, Arab y Fuen-
- 80 Tumbes, Arab y Fuen-
- 81 Tumbes, Arab y Fuen-
- 82 Tumbes, Arab y Fuen-
- 83 Tumbes, Arab y Fuen-
- 84 Tumbes, Arab y Fuen-
- 85 Tumbes, Arab y Fuen-
- 86 Tumbes, Arab y Fuen-
- 87 Tumbes, Arab y Fuen-
- 88 Tumbes, Arab y Fuen-
- 89 Tumbes, Arab y Fuen-
- 90 Tumbes, Arab y Fuen-
- 91 Tumbes, Arab y Fuen-
- 92 Tumbes, Arab y Fuen-
- 93 Tumbes, Arab y Fuen-
- 94 Tumbes, Arab y Fuen-
- 95 Tumbes, Arab y Fuen-
- 96 Tumbes, Arab y Fuen-
- 97 Tumbes, Arab y Fuen-
- 98 Tumbes, Arab y Fuen-
- 99 Tumbes, Arab y Fuen-
- 100 Tumbes, Arab y Fuen-

F. A. SUNDT  
Director



# a CASA MATEO DELPORTE

## PUENTE esquina Santo Domingo

pone en conocimiento de su distinguida clientela de los precios módicos en todas sus secciones

### Sección Confecciones

#### PARA CABALLEROS

Ambos de franela, desde	\$ 180.00
Ternos de casimires, diversos colores, desde	\$ 200.00
Pantalones, gran surtido colores, desde	\$ 45.00

#### PARA NIÑOS

Ternos pantalón corto, varios colores, desde	\$ 80.00
Ternos pantalón golf, desde	\$ 110.00
Ternos pantalón corto, telas importadas, saldo de colores, desde	\$ 75.00
Pantalones de golf, desde	\$ 45.00
Pantalones cortos, desde	\$ 15.00

### Sección Casimires

Casimires importados, ingleses, a	\$ 60.00
Casimires nacionales decatizados, ancho 1,45 a 1,50 mt., desde	\$ 30.00
Sportex, a	\$ 50.00
Homespun inglés para sobretodo y vestón de sport, desde	\$ 85.00
Alpaca negra, especial para sacerdote, desde	\$ 45.00
Gran surtido de franelas a cuadros, última novedad, desde	\$ 40.00
Gran variedad de géneros a cuadros blancos y negros, decatizados, especial para pantalones de montar.	
Casimir negro y azul marino, para primera comunión, desde	\$ 33.00
Franelas, a	\$ 35.00

### Lanas Importadas para Señoras

Lanas blancas para primera comunión y hábitos de religiosas, desde	\$ 17.00
Espumilla francesa, pura lana, ancho 1.30 mt., desde	\$ 35.00
Reps en todos los colores, ancho 1.40 mt., desde	\$ 35.00
Kasha inglesa, ancho 1.30 mt., desde	\$ 30.00
Género alta novedad, ancho 1.40 mt., desde	\$ 43.00

(DE LA PAGINA 34)

- Día martes. — Relator señor Rojas Espoz**
1. Nicolás Adriaola con Luis Cella
  2. Agustín Barbagelata con Jorge Andrés Guerra
  3. Carlos Jilabert con José Benjamín Martínez
  4. Joaquín Ahumada con María Quintanilla. Es parte también Clodomiro Sepúlveda
  5. Luis Carlier con Juan Márquez
  6. Carlos Figueroa con el Pisco
  7. Banco Nacional con Bernardino Leiva
  8. Teodoro V. yds. de Heyer con Teresa Silva de del Villar
  9. Julia Mackenna de Cuevas con José Luis Ramírez
  10. Daniel Sierra con José Antonio Gacitúa
  11. Mercedes Rosa Verdugo con Luis Enrique León
  12. Carlos Valladares con Sociedad Aurifera Curacaví
  13. Poznanzky Ovalle y Cia. Ltda. con Jesam. Sarquín, Hazbun y Cia.
  14. Carlos Bravo con Manuel Salas
  15. Manuel Salas con Carlos Bravo
  16. Partición Pedro 2.º Estrada Saigado. Partes Julia Estrada de Cuevas, Hermilina Estrada de León, Teresa de Urbina, Pedro 2.º, Rafael, Luis y Enrique Estrada Jofar y Carmela Uribe y de Estrada
  17. José Efraín Arce López con Alberto Viviani Contreras
  18. El Pisco con Cia. Salitre El Loa
  19. Compañía Salitrera Elisa de Aguas Blancas con Juan Francisco Carrasco y el Pisco

- Día sábado. — Relator señor Retamal**
1. Ignacio Fernández con Municipalidad de Santiago
  2. Dario Schiaffino contra María Ossa Ossa
  3. Sumario por estafa a Mariano Peñañel
  4. Contra Isaias Alvarez Vargas. Infrac. Ley Alcohólicas
  5. Contra Rosa Carrasco Alvarez. Infrac. Ley Alcohólicas
  6. Contra Lorenza Lem Meza. Infrac. Ley Alcohólicas
  7. Contra Pascual Capurro y Constantino González
  8. Fernando Cardone contra Enrique Ojeda
  9. Eulogio Yanjari contra Ricardo Mondino
  10. Contra Luis E. Peña Tolo
  11. Pablo Palma Pascual contra María Morales. Hortensia Izquierdo, Valeriano Mellado y Emilio Fuentes
  12. Contra Robilio. Tomás y Lastenia Opazo
  13. Adolfo Greulich contra Jaime Aaron Rojkind. Es parte Sindicato de Quebradas
  14. Cecilio Molleda contra Cecilio y Félix Larros
  15. Pisco contra Manuel Novoa y Leopoldo van de Wyngaert
  16. Ragi Germani contra Antonio Valech

**SEGUNDA SALA**

- Día lunes. — Relator señor Urrutia**
1. Arturo Carvajal con Municipalidad de Santiago. Proceso muerte de María Fernández
  2. Juvenal Vigorena con Municipalidad de Santiago. Cobro de honorarios en la querrela Patino-Croxatto
  3. Muerte de un desconocido
  4. Muerte de Roberto Palma
  5. Homicidio de Armando Astaburuaga Piral
  6. Contra Pedro Muñoz Soto y René Sepúlveda. Venegas, Gustavo Contardo Urrutia, Juan Francisco Samuel Puentelaba y Benito Silva Carrizo
  7. Leopoldina Sáez v. de Sanjuana contra Palmenio Herrera Quintero y José H. Pérez Valenzuela. Es parte Cia. de Tracción de Santiago
  8. Contra Elías Laserna. Son partes: Cia. de Seguros "La Vasconia Consolidada" y "La Iberia"
  9. Anselmo García G. contra José Gormaz y Manuel J. Olivares. Cuaderno de medidas precautorias
  10. Contra Angel Mauriz C. y otros
  11. Samuel Wurgaft y Sindiatura de Quebradas contra Rogelio Amor Vives y José Igual Sese y Daniel Igual Sese. Es parte Compañía Liquidadora de los bienes de Rogelio Amor
  12. Domingo Navarro Badie contra Vidal Mate Barrios. Es parte René Navarro Andurandegui y Aniceto Planella
  13. Contra Gonzalo Ulloa Acebal, Manuel Bravo Cárcamo y Rosa Ponce Ponce. Querrela de Blanca Bravo v. de Altamirano
  14. Manuel Fischman contra Germán Vidal, Oscar Casale, Isaac Roburtd e Isaac Nittel
  15. Contra Emilio Comandari y otros
  16. Contra Florencio Brieva Aranz y otros

- Día miércoles. — Relator señor Retamal**
1. Banco Nacional en Liquidación con Arcadio Aranda. Cumplimiento de exhorto. Es parte Sucesión Rosalia Barros de Lecaros
  2. Caja de Crédito Hipotecario con Homero Carvajal. Son partes: Rafael Heredia por sí y por doña Cruz Carvajal, Edmundo Contreras, Víctor Risopatrón, Julio Fabres, Omar Werth y Juan Medwinsky
  3. María Rudecinda Allaga. Nominamiento de administrador pro-indiviso. Son partes: Ramón García, Pedro 2.º, José Damian, Laura, Sara y Rosa Sánchez y José María Martínez, Juana Rosa y Juan Silvestre Sánchez, Ramón Antonio Arce y Arturo Uribe
  4. Rafael Cáceres con Germán Peña. Tercera de prelación de Luis Monto. Es parte Edmundo Chamorro
  5. Pergenti, Gino y Emilio Cintolesi con Dirección General de Impuestos Internos
  6. Samuel y Aristide Besoain con Miguel Aguiló
  7. Alfonso Gondeck con Juan Planas
  8. Margarita Ramos de Sanjuana y Ana Ramos de Recabarren con Suc. de doña Juana Rosa Ramos de Alamos y otros. Expediente N.º 38268 del 4.º Juzgado Civil de Santiago, sobre nulidad de transacción. Cuaderno de medidas precautorias
  9. Pisco con Federico Vogt
  10. Manuel Blanco con National City Bank of New York
  11. Banco Hipotecario con Rodolfo Muñoz
  12. Pascual Baburiza con Fernando Garay
  13. Sucesión Ovalle Rodríguez con Dirección General de Impuestos Internos
  14. Mercedes Herreros con Emilio Silva
  15. Rosendo Lobo y Zorobabel Macuaga y con Consejo de Prestación de Empleados Particulares
  16. Francisco Bustos con Francisco

- Día jueves. — Relator señor Burgos**
1. Arturo Chapuzeau con Municipalidad de Claterna
  2. Carlos E. Hue con Pablo Puschnert
  3. José M. Pefaur, Roberto Aguilera y Domitila v. de

- Cortes con Línea Aérea Nacional**
1. Banco Germánico de la América del Sud con Eugenio Ossa Lynch y María Kornner de Funner

- 8 Caja de Seguro Obligatorio con José Vera**
6. Saleh Thumala con Hirma Hnos.
  7. Gerardo Artega con Impueta Internos
  8. Gregorio Rojas con Eugenio

- Betti por sí y por su mujer Carmela Cotal**
9. Juan Tapia con Pisco
  10. Ramón Arismendi con Samuel Salcedo, Ricardo Pavez Van Euren, Blanca Pavez de Roig y la Federación

- Sportiva Nacional**
11. Alejandro Dussallant con Juan Alonso
  12. Fernando Runco con Germán Holthuer
  13. Sucesión de D. Enrique Herrera con Teresa Usarte de Garzás y otros.
  14. C. K. Hansen con The South American Metal Co.

- Día viernes. — Relator señor Montero**
1. Jacobo Adler con José Macdoni
  2. Banco de Chile con Florin Pérez, tercera de don Modesto Pérez
  3. Pilar Adriaola con Municipalidad de Valdivia y el Pisco
  4. Banco Nacional en liquidación con Victoria, Lucrécia, Josefina, Trinidad y Zulema Zuzzagotia, Ignacio y Luis Sussagotia
  5. Alberto Mackenna con Raúl Ovalle
  6. Joel Rodríguez José Luis Aguilar y Antonio Montero con Helene Wolrath vda. de Wesely y Edith Wesely
  7. Granja y Cia. con Compañía Pampa Ovalle y el Pisco
  8. Emiliano González con Flador Ugaldes
  9. Ana Grimbreg de Mondrón con Cia. Frutera Sud Americana
  10. Protección Mutua de Chile con Arangelato Natoli di Sperlinga
  11. Roque Tejada con Enrique Caberas
  12. Primitiva Lorea y otros con Heriberto Medina
  13. Luis Alberto Marchant y Rosa Ariles v. de Marchant con Vitalicio Rojas
  14. Pisco con Cayetano Salas

- Día sábado. — Relator señor Gamboa**
1. Contra Cirilaco Badiola y Pedro Radet
  2. Compañía Teléfonos de Chile contra Laura Maldones
  3. Santiago Ahumada contra María Díaz y Orlando Sánchez
  4. Alta Rosa Lobos contra Manuel Bustos
  5. Julio Flores contra Horacio Arancibia
  6. Jorge Rodríguez contra Juan Reuter, Raimundo Sturiones y Enrique Webb
  7. Carmen Verdugo contra Hugo Coleman
  8. Ismael Vergara, Camilo y Daniel Navarrete y Amador Arancibia contra José Artruns y Evaristo Pinto Villaseca
  9. Contra Francisco Trujillo y Víctor Altamirano
  10. Contra José Aguirre Aguirre
  11. Rodolfo Marín contra Guillermo Cienfuegos
  12. Contra Ernesto Paíndez
  13. Denuncia de Carlos Prats
  14. Contra Arturo Rojas y Alejandro Lazo. Es parte querrelante Juan Bautista Alarcón
  15. Joaquín Mulread contra Arturo Merino Benítez

- Día martes. — Relator, señor Sanhueza**
1. Germán Yunge con Maamerto Candia. Es parte Nabor Behamondes
  2. Luis Gormaz con Alfredo Lorea
  3. Contra Segundo Cortés y Roberto López
  4. Sumario por corrupción de menores
  5. Sumario por muerte de Juan Garay
  6. El Pisco con Teófilo Leiva
  7. Oscar Heck con Cia. Industrial y la Soc. Nacional de Agricultura
  8. Luis Torres con Julio Garrido P.
  9. Suc. Mercedes Herrera con Aurelia Rojas. Son partes: Sady Padilla y Alfredo Mayora y Carmen Espinosa
  10. Enrique Aubry con Angel Vanata
  11. Isabel Vicuña Correa con Renato Gatica Rodríguez
  12. Roberto Guzmán Montt con Empresa de Agua Potable de Santiago y Benjamín Bernstein
  13. Dolores Ponce con Manuel Sepúlveda
  14. Carlos Timmerman con Dirección de I. Internos
  15. Bernardo Timmerman con Dirección de I. Internos
  16. Dirección de I. Internos con Saa Vial, Barriga, Wachholtz, Alessandri y Cia. Ltda. W. Bade y Cia. Ltda.
  17. El Pisco con Pedro Tomás Espinoza y otros
  18. El Pisco con María Audulio, Climaco y Pedro Hidalgo
  19. Camilo Solar con Luis Sepúlveda

- Día miércoles. — Relator, señor Burgos**
1. Guillermo Galindo con Olga Fernández
  2. Contra Abel Cordero y Omar Valenzuela. Es parte el Pisco
  3. Laura Inostroza con Juan Lantadilla
  4. Contra Florencio González y Roberto Duque
  5. Contra Manuel Núñez y Carlos Gómez
  6. Contra Silvano Gallardo Serrano
  7. Contra Francisco Roblero Reyes
  8. Contra Abelardo Magna Magna
  9. Contra Romulo Gatica y Angel Gubio
  10. Patricio Subiabre por su mujer Ema Bravo de Subiabre con Emilio Echeverría por su mujer Berta Bravo y Juan A. Flores por el menor Juan Raúl Flores. Partes: Luis Lyon de Pereira, Guillermo Lyon por sí y por los menores Sergio y Gabriela Marchant, Carlos Claro Velasco por su mujer Alicia Marchant de Claro y otros
  11. Joaquín Valenzuela con Guillermo Bunster. Partes: Hector Silva Mandiola y Carmela R. de Robinson
  12. Dario Urrutia con Arturo Spork
  13. Arturo Ossandon de la Peña con Rogelio Latorre. Tercera de María Clemencia Opazo de Latorre

- Día jueves. — Relator, señor Gamboa**
1. Samuel Labbe con Julio Larrahaga. Tercera de Raquel Pereira
  2. Esteban Moreño M. Manifestación. Son partes: Rafael García Ruidobro y Lallacar Hnos.
  3. Nicolás García con Hugo Stock. Es parte: "Busca-ron y Cia."
  4. Exequiel Hernández con Víctor Opazo

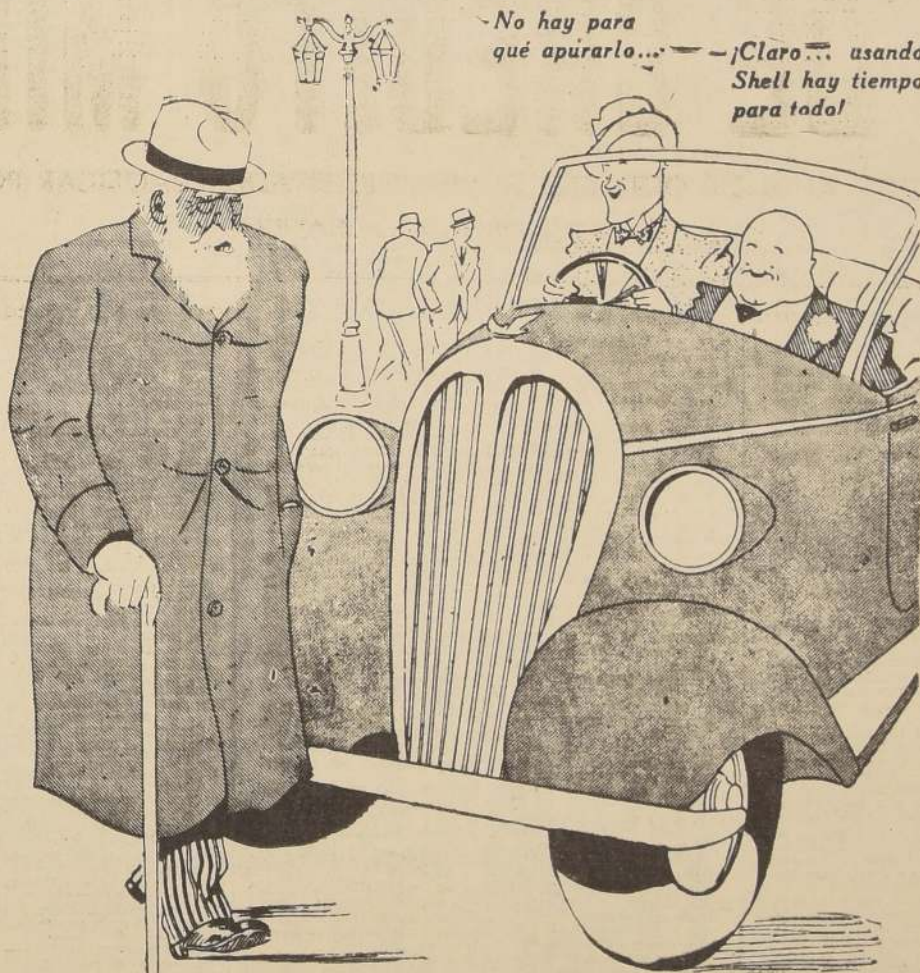

Las cualidades equilibradas de Shell hacen más cómoda y económica la marcha de un automóvil dentro del complicado tránsito de la ciudad. Contando con el arranque instantáneo, buena aceleración y gran potencia que proporciona Shell, se obtiene una apreciable ventaja en todos los casos y se disminuye el malgasto de combustible en las frecuentes paradas.

SE VA MAS LEJOS CON

# SHELL

La gasolina de cualidades equilibradas



**TERCERA SALA**

- Día lunes. — Relator, señor Zavala**
1. Contra Jesús Blasquez y Juan Abad
  2. Contra Carlos Ojeda L.
  3. Sucesión de Belisario Moreno Silva con Marco Antonio Alvarado Bravo, Son partes Sara Berta Valenzuela v. de Moreno y Hernán Belisario Moreno Valenzuela
  4. Francisco Arturo Cleveland M. contra Abraham Guíloff G. Ernesto Díaz Elgueta, Atilio Miranda Carrera, Atilio Guerra Nuñez y José Faundez Peñalta
  5. Contra Juan Doñas Pérez, Eduardo Doñas Pérez, Manuel Valencia Mancilla, Luis R. Villarroel V. y Armando Rodríguez Ocaranza. Partes las Compañías de Seguros La Santiago, La Reina y la Nueva España
  7. Antonio Salva contra Pedro Cerda Reyes
  8. Contra Antonio Loías Salazar. Partes Heriberto Palma y Generoso González
  9. Enrique Paredes contra Ruperto Jiménez Fuentes
  10. Contra Luis Molinari Tivrell y Federico Zavala Vidart
  11. Contra Ernesto Faundez O'ave o Adolfo Maulen Muñoz
  12. Arturo Oyanedel Urrutia con Municipalidad de Santiago

**Día martes. — Relator, señor Burgos**

1. Guillermo Galindo con Olga Fernández
2. Contra Abel Cordero y Omar Valenzuela. Es parte el Pisco
3. Laura Inostroza con Juan Lantadilla
4. Contra Florencio González y Roberto Duque
5. Contra Manuel Núñez y Carlos Gómez
6. Contra Silvano Gallardo Serrano
7. Contra Francisco Roblero Reyes
8. Contra Abelardo Magna Magna
9. Contra Romulo Gatica y Angel Gubio
10. Patricio Subiabre por su mujer Ema Bravo de Subiabre con Emilio Echeverría por su mujer Berta Bravo y Juan A. Flores por el menor Juan Raúl Flores. Partes: Luis Lyon de Pereira, Guillermo Lyon por sí y por los menores Sergio y Gabriela Marchant, Carlos Claro Velasco por su mujer Alicia Marchant de Claro y otros
11. Joaquín Valenzuela con Guillermo Bunster. Partes: Hector Silva Mandiola y Carmela R. de Robinson
12. Dario Urrutia con Arturo Spork
13. Arturo Ossandon de la Peña con Rogelio Latorre. Tercera de María Clemencia Opazo de Latorre

**Día miércoles. — Relator, señor Gamboa**

1. Samuel Labbe con Julio Larrahaga. Tercera de Raquel Pereira
2. Esteban Moreño M. Manifestación. Son partes: Rafael García Ruidobro y Lallacar Hnos.
3. Nicolás García con Hugo Stock. Es parte: "Busca-ron y Cia."
4. Exequiel Hernández con Víctor Opazo

(PASA A LA PAGINA 36)



(DE LA PAGINA 35)

- 5 Partición Mercedes Núñez v. de Bouquet. Cobro de honorarios del partidor Washington Bannen. Es parte Ernesto Bouquet.
- 6 Juan Sastré con Germán Yungue. Son partes: Fernando Yungue, Enrique de la Maza, Aurelia Ducaud de Yungue, Gabriela Yungue de Basso, Fernando Gómez, Alfredo Bouey por los menores Alicia, Carmen y Ernesto Bouey y por doña Inés Bouey de Gormaz.
- 7 Fisco con Elvira del Carmen Contreras González. Son partes: Clara e Ignacio Contreras González y Ramón Valdés.
- 8 Ernesto Cánepa con Elías Saffie.
- 9 Banco Nacional con Arturo Davis. Es parte José Viacaba, N.º 5263.
- 10 Banco Nacional con Arturo Davis. Es parte José Viacaba, N.º 537.
- 11 Gregorio Meza con Suc. Pedro Lasmarra. Es parte Alda Forgas y de L.
- 12 Julio Jerez con Javier Galea.
- 13 Alejandro Dussallant con Juan Terrisse.
- 14 Anacleto Espinoza con Luis Meynard.
- 15 Alberto Guzmán con Molés García Huidobro. Es parte Hernán Gana E.

Día viernes. — Relator: señor Retamal.

- 1 José Bravo con Raúl Aguayo.
- 2 Federico Barros con Abraham Guzmán.
- 3 Caja de Crédito Hipotecario con Germán Contreras. Es parte: Mario Cammibio por Agustín Bonatti con Banco de Chile. Relación pendiente.
- 4 Roberto Chappuzeau con Carlos Schulz.
- 5 Fisco con Cía. Agrícola de Valdivia.
- 6 Margarita Mac Guire con Delirio Reinaldo Trujillo.
- 7 Exequiel Lavandero con Jorge Lavandero.
- 8 Ena Moya v. de León con Efraín Morales y Julia Robles.
- 9 Luis A. Valenzuela con Luis 2º Benítez B. Es parte: Luis A. Concha.
- 10 Rosa Castagneto v. de Solimano. Oira, Adriana Solimano Castagneto con Emilio Castagneto.
- 11 Société Des Hauts Fourneaux Forges et Acieries du Chili con Dirección de Impuestos Internos.
- 12 Maluk y Cia. con Dirección Gral. de Impuestos Internos.
- 13 Julio Pérez Ramos con Daniel Amenábar Ossa.
- 14 Manuel Fernández con Fisco.

Día sábado. — Relator: señor Montero.

- 1 Contra Luis López.
- 2 Sumario por muerte de Liborio Garrido.
- 3 Miguel Cornejo, Francisco Raúl, María Concepción, conjo, representada esta última por don Víctor Gac y Teresa Cornejo contra Pedro A. Drogutti.
- 4 Rodolfo Wedeles contra Gastón Bravo Celadón y Georgina Daymond.
- 5 Jorge Solovera, Mercedes Forastal y Zoraida Meneses contra David Guardia.
- 6 Vicente Kusanovic contra Lucas Bonatti, Jorge Jordán, Mateo Domic, Pedro Marangunic, Juan Violle y Antonio Ljubetic.
- 7 Lindor Martínez contra Julia Valenzuela.
- 8 Lindor Muñoz contra Humberto Muñoz.
- 9 Cobro de honorario de don Agustín Cammibio, proceso contra Carlos Zamorano; es parte la Municipalidad de Santiago.
- 10 Sumario por muerte de Juan de Dios Arévalo.
- 11 Federico Torres con Cía. Chilena de Tabacos.
- 12 Contra Pedro Antonio e Ismael Correa.
- 13 Contra Luis Gama y otros tíj Oira y otros.
- 14 Contra Antonio López, Ausilio de honorario de don Adolfo León y Víctor Weid. Es parte la Municipalidad de Santiago.
- 15 Contra Ramón Luis Salinas.
- 16 Contra Sebastián Segundo Lucero.
- 17 Contra Absalón Gaete.
- 18 Contra Miguel Muñoz Muñoz.
- 19 Contra Daniel Rozas Rocca y Alejandro Mendoza.
- 20 Contra Emilio Selman.

CUARTA SALA. — Relator, señor Burgos.

- 1 Contra Indalécio Concha.
- 2 Contra Jorge Salas.
- 3 Olga Ruiz con Augusto Renard.
- 4 Contra José Villagra Lizama.
- 5 Contra Elvira Paz y Carmela López.
- 6 Casimiro Díaz contra Pedro Lara, Antonio Mesina, Carmela Mesina y Ruperto Gales.
- 7 Benito Hermencia contra Emilio Marchant.
- 8 Rosa Urrutia v. de Moreno contra Rafael Padilla. Es parte: La Sociedad Ferrocaril Eléctrico Santiago-Oleas.
- 9 José Manuel Pérez contra Alfredo Núñez.
- 10 Juan Rolando contra Julio Le-Fort Peña.
- 11 Magdalena Peña v. de Nolasco contra Jorge Koster.
- 12 Contra Ernesto Trincado y Luis Salas Jimenes.
- 13 Francisco Zamorano contra Carlos Curvacho. Es parte: Amador Ledezma.
- 14 Humberto Pontecilla y Roberto Almaraz contra Alejandro Arceña, José Martínez y Pedro Edgardo.
- 15 Raimundo, Martín y Francisco Ruiz contra Asencio de Motta.
- 16 Rosa Vilches v. de Zárate contra Aureliana Narváez y Alvaro Pérez.
- 17 Isidoro Navia contra José Bolívar, Armando y Adolfo Accetta, José Ernesto Álvarez, María Rodríguez y Olga López.
- 18 Contra Guillermo Pérez.
- 19 Eliza Clavel y otros contra Laventia Arriagada.

Día martes. — Relator, señor Zavalta.

- 1 Arnaldo y Roberto Pellañeta con Héctor Bonzale.
- 2 Cía. Nacional de Ahorros con Pablo Schiavetti Ascarra.
- 3 Angel Ricol con Natalio Pineda. Partes: Sylvain Pineda, Augusto Pineda, María Pineda, María Pineda, Yolanda Zita, Irma Pineda, Arcángelo Nolasco y Rosalva, Nolasco.

# CAJA DE CREDITO AGRARIO

ESTADO DE SITUACION AL 31 DE OCTUBRE DE 1936, ORDENADO PRACTICAR POR LA SUPERINTENDENCIA DE BANCOS

## ACTIVO Y SALDOS DEUDORES

## A.—Fondos Disponibles

1. Caja	33.784.00	
2. Depósitos en Bancos del País	1.864.385.71	1.900.150.24

## B.—Colocaciones

3. Préstamos con garantía de Prenda Agraria	29.551.695.67	
4. Préstamos con garantía Hipotecaria	14.185.320.86	
5. Préstamos con garantía de Fianza	1.425.219.11	
6. Pagares Agrarios	92.126.091.26	
7. Documentos Descontados	31.903.621.36	
8. Valores Colocados	12.216.237.78	
9. Obligaciones de Consejeros y Empleados	1.022.793.63	
10. Deudores en cuentas corrientes	3.963.221.86	186.394.101.55

## C.—Inversiones

11. Bienes Raíces	4.465.063.—	
12. Bonos de la Caja de Crédito Hipotecario (\$ 5.789.000 nominales)	5.039.788.66	
13. Metadotaciones	8.979.982.62	
14. Otros bienes afectos a realización	161.445.36	
15. Muebles y Utiles	41.062.74	
16. Maquinarias e instalaciones y material	848.318.78	19.035.667.36

## D.—Otras Cuentas del Activo

17. Saldos con Sucursales	945.176.37	
18. Inversiones en Productos Agrícolas-Ley N.º 5.157	215.476.57	
19. Préstamos por cuenta del Fisco - Ley N.º 5.157	512.162.97	
20. Intereses sobre operaciones del Fisco - Ley N.º 5.157	200.168.05	
21. Intereses y gastos por cuenta del Fisco - Ley N.º 5.157	57.560.97	
22. Operaciones Pendientes y varios	447.399.76	
23. Préstamos por cuenta de la Inspección General del Trabajo - Oficio N.º 3696, del 20 de Junio de 1932. (Cajera de Santa Cruz - Manuel Prado Pablos)	285.894.65	2.678.829.34

## E.—Otras Cuentas del Debe

24. Gastos de administración, sueldos, intereses, arriendos, comisoques, contribuciones, etc.	1.924.626.41	1.924.626.41
---	--------------	--------------

TOTAL	\$ 211.928.374.90	
-------	-------------------	--

## PASIVO Y SALDO ACREEDORES

## F.—Adudado

25. Por obligaciones derivadas de los préstamos contratados por la Caja de Crédito Hipotecario, para suministrar fondos a las leyes vigentes, el Fisco tomó a su cargo y sobre las cuales la Caja de Crédito Agrario debe pagarle un interés anual del 2 1/2 %	\$ 128.249.065.27	
--	-------------------	--

## G.—Adudado al Banco Central de Chile

26. Préstamo de acuerdo con la Ley N.º 5.165	\$ 30.700.000.—	
--	-----------------	--

## H.—Obligaciones Hipotecarias

27. Constituidas sobre bienes raíces de propiedad de la Caja y adjudicados	\$ 1.245.574.—	
--	----------------	--

## I.—Otras Cuentas del Pasivo

28. Saldos con Sucursales	28.444.16	
29. Intereses por Pagar	1.603.113.32	
30. Letras por Pagar	655.090.61	
31. Acreedores en cuentas corrientes	2.127.409.72	
32. Comité de Cuentas Agrícolas - Ley N.º 5.157	926.796.58	
33. Cobros efectuados por cuenta de Tesorería General - Ley N.º 5.157	22.969.81	
34. Depósito por cuenta del Fisco, préstamos de auxilio - Ley N.º 5.157	57.477.—	
35. Cuenta de Provisiones:		
a) Para la cartera de colocaciones	7.192.738.52	
b) Para varios	7.269.277.49	
36. Operaciones Pendientes y varios	239.751.49	
37. Depósito por cuenta de la Inspección General del Trabajo - Oficio N.º 3696, del 20 de Junio de 1932. (Cajera de Santa Cruz - Manuel Prado Pablos)	299.661.—	13.372.720.23

## J.—Otras Cuentas del Haber

39. Utilidades varias	\$ 501.264.55	501.264.55
-----------------------	---------------	------------

## K.—Capital y Reservas

40. Capital autorizado y pagado:	\$ 20.000.000.—	
41. Fondo de reserva según estatutos (completo)	5.000.000.—	
42. Otras reservas:		
a) Para eventualidades	\$ 3.839.750.85	
b) Para utilidades	1.530.000.—	
c) Para edificaciones	7.500.000.—	
TOTAL	\$ 211.928.374.90	

## L.—Cuentas de Orden

43. Garantías de Prenda Agraria	\$ 122.964.316.11	
44. Garantías Hipotecarias	136.635.635.60	
45. Garantías de Fianza	1.987.232.—	
46. Garantías de Documentos Descontados	58.430.283.99	
47. Garantías de Pagares Agrarios	168.081.935.70	
48. Valores en Garantía	3.219.463.70	
49. Acciones de propiedad de la Caja en cartera	31.836.321.18	
50. Mercaderías en consignación	4.178.75	
51. Mercaderías en consignación	512.137.75	
52. Gastos de administración, sueldos, intereses, arriendos, comisoques, contribuciones, etc.	1.924.626.41	
53. Depósito por cuenta del Fisco - Ley N.º 5.157	512.162.97	
54. Valores en cobranza por cuenta de Oficina	257.444.75	
55. Préstamos de auxilio - Ley N.º 5.157	434.496.52	
56. Préstamos de auxilio - Ley N.º 5.157	536.593.—	
TOTAL	\$ 534.878.745.54	

57. Acreedores por garantías generales	\$ 490.997.867.10	
58. Fondo de Jubilación del Personal (Departamento de Previsión)	209.701.49	
59. Responsabilidad indirecta de Cónyuges y Empleados	542.137.75	
60. Depósito de valores en cobranza Oficina	257.444.75	
61. Depósito de valores en cobranza por cuenta del Fisco-Ley N.º 5.157	494.486.52	
62. Depósito de mercaderías en consignación	10.000.—	
63. Acciones de propiedad del Banco Central de Chile	31.836.321.18	
64. Garantías de valores en el Banco Central de Chile	536.593.—	
65. Cobranzas por cuenta del Fisco - Ley N.º 5.157	536.593.—	
TOTAL	\$ 534.878.745.54	

SANTIAGO, NOVIEMBRE 28 DE 1936

LUIS F. QUIROGA COSIO, Contador - General, Registro N.º 682

MANUEL MERINO ESQUIVEL, Director - Jefe

- Bannen, Amadeo Gianini, Miguel y Mercedes Abatte y Natalio Rucio.
- 6 Parro Hnos. con Jacob Tumayán.
- 7 Gabriel Ramírez, Luis Muñoz, Samuel Meneses con Carlos Miranda Valdivia.
- 8 Empresa de Agua Potable de Valparaíso con Mercadería Modelo. (Berlín Construcción Company). Es parte: el Fisco y Germán y Sierra.
- 9 Ana Gerer con Arturo Robé.
- 10 José María Castro con Julia Mackenna de Cuevas.
- 11 Partición de los bienes quedados al fallecimiento de don Nicolás Yaver. Son partes: doña Cristina e Inés Yaver.
- 12 El Fisco con Teodoro Meléndez.
- 13 Jorge Hirmas con Arturo Francisco Cleveland y Leopoldo Santelices.
- 14 Nolasco Chacon con Leopoldo Valenzuela. Es parte: la Universidad Católica y la Hermandad de Doctores.
- 15 Manuel Lezeta con Dirección de Sanidad.
- Día viernes. — Relator, señor Urrutia.
- 1 Gustavo Pío viuda de Munich con Suc. Nicolás Marambio. (Son partes: Amantia Jaramillo v. de Marambio y María Magdalena, Hernán, Gustavo, Edmundo y José Marambio Jaramillo).
- 2 Julio Pío con Suc. Nicolás Marambio. (Son partes: Amantia Jaramillo v. de Marambio y María Magdalena, Hernán, Gustavo, Edmundo y José Marambio Jaramillo).
- 3 Rosa Balbarrá con Rafael Canas Arístia y otros. Son partes: Alicia Canas v. de Sanfuentes y Rafael Canas Zañartu.
- 4 Pedro Machuca con el Fisco.
- 5 Leopoldo Valenzuela Berzales con Serafín Zamora. Son partes: Hermandad de los Doctores y Universidad Católica de Chile.
- 6 Cía. Eléctrica Westinghouse de Chile con Dirección General de Impuestos Internos.
- 7 García Hnos. con Dirección General de Impuestos Internos.
- 8 Cardone Hnos. Ltda. con Castagneto Hnos. Es parte: Sindicatura de quinielas.
- 9 Estanislao Mario Granja con el Fisco.
- 10 Alberto Echazú O. con Efraín Kiblicky.
- 11 Ernesto Araya v. con Alfonso Baldich.
- 12 Pedro Rajcevic. (Reclamación interpuesta acuerdo de la Municipalidad de Rancagua).
- 13 Arzobispado de Santiago con Juan Kienzie.
- 14 Benjamín Valdés con Julio del Canto. (Es parte: Luis Irigoyen Lorca).
- 15 Deza y Laros con Alfredo Levanderos.
- 16 David Jerez con Elías Kozak.

- 17 Cía. Chilena de Tabacos con Juan Tamayo.
- Día sábado. — Relator, señor Rojas Espoz.
- 1 Adolfo Larraín con I. Municipalidad de Skn-lago.
- 2 Agustín Cammibio con I. Municipalidad de Santiago.
- 3 Ignacio Fernández con I. Municipalidad de Santiago.
- 4 Horacio Arce con I. Municipalidad de Santiago.
- 5 Víctor Cornejo con Justo Píster Lecaros y Luis Lecaros.
- 6 Francisco Undurraga contra Ernesto Cristó y Julio Garrido.
- 7 Oscar López contra Pedro Antonio Barrera.
- 8 Contra Gabriel Herrera Meneses y Ramón Loyola Espinoza. Es parte: como querrelante Guillermo Valenzuela.
- 9 Francisco Anthauer con Fisco CC del Estado.
- 10 I. Municipalidad de Valparaíso con Empresa de Agua Potable.
- 11 Ricardo Ojeda Piña con Hernán Rodríguez Moreno.
- 12 Pírrago de Malloco con la Suc. de don Tomás Villarroel.
- 13 Partición de los bienes de Silvestre Arribas y Carlos Espinoza. Partes: Hector, Clementina y María Luisa Arribas y Arsenio Cifuentes.
- 14 Elsa Piñella y Marta del Cerro Troncoso Zúñiga con Pedro Delgado Díaz y Luis David Maldonado, como curador de la herencia yacente, dejada por doña Lucinda Cuevas de Delgado.
- 15 Guillermo Santelices con Antonio Ramírez Aris.
- QUINTA SALA. — Relator, señor Luján.
- 1 Contra Ernesto Silva González y otros.
- 2 Cías. de Seguros La Esmeralda, The Northern, The Alliance y The London contra Luis Urrutia, Encarnación Callejón y Elena Gallardo.
- 3 María Vicuña C. con Renato Gatica B. (Cuadrero no culpado hijo).
- 4 Julio Bustillos R. con José Fermín Mesasía O. (Voluntarios).
- 5 Pedro Antonio Veas con Ferrocarriles del Estado.
- 6 Ramiro Beltrán con Soc. Martínez Hnos. (Es parte Lucinda Valencia de Severino).
- 7 Luis Ferrada con Victoria Ugalde N.
- 8 Macarena y Vázquez (Quiébra) Cuadrero de Medallas Precatorias. (Son partes: Luis Dagorret y Jaime Méndez).
- 9 Raquel Cordero y otros con Santiago Ingerson. Son partes: Víctor Manuel, Elba, Lucía, Juan de la Cruz, Raúl Osvaldo, Leonor, María, Julio, Arturo, Conrado y Enrique Cordero; María Estela y Manuel Arriagada y Julio Saavedra. (Privilegio de pobreza).
- 10 Margarita Franco con Miguel J. Zagal.
- 11 Cía. Cervecerías Unidas con Pablo Schiavetti.
- 12 Isabel Eliana, Julio, Arturo, Conrado y Enrique Cordero; María Estela y Manuel Arriagada y Julio Saavedra. Cuadrero, principal. Reivindicación.
- 13 Fernando Marín R. con Juan E. Avila.
- 14 Hermilina Contreras con Felipe Garrido.
- 15 María Grandal con Jacinto Schun.
- 16 Julio Uson con Ernesto Molina (Compulsas).
- 17 Jorge Chahuán con Ibrahim Aadi.
- Día jueves 3. — Relator, señor Rojas Espoz.
- 1 Contra Benjamín Tudela.
- 2 Raquel Bastías contra Juan Henríquez Reyes.
- 3 Ana Jordán con Manuel Concha.
- 4 Olga Quat-Fastem con Luis Moscoso Molina.
- 5 Valentín Kaiser con Roberto Hermann. Es parte la Droguería del Pacífico S. A.
- 6 El Fisco con Juan Nicolás Rivera y otros.
- 7 Sanhader y Compañía con Dirección de Impuestos Internos.
- 8 Roberto Wirth con Elena Wirth y de Fernández.
- 9 Raquel Cuevas v. de Bravo con Miguel Bravo, Partes Laura y Emma Bravo, Ignacio Rau, como marido de doña Rafaela Bravo y Rebecca Silva Videla.
- 10 Hermenildo Ceppi con Miguel Hirane.
- 11 Clotilde Gavilán v. de la Jara con Blanca de la Jara.
- 12 Ramón Serrano con Tulio Molina y otros.
- 13 Carlos Yory con Dirección de Impuestos Internos.
- 14 Olga Cusquillo de Viora con Dirección de Impuestos Internos.
- Día viernes. — Relator, señor Gamboa.
- 1 Nelly, Elena y José Antonio Quinteros Masdeu representados por Julia Masdeu con Arturo Quinteros.
- 2 Schegria y Belgeri con Colegio de María Auxiliadora.
- 3 Antonio Pinetti con José M. Aldunate.
- 4 Pedro Polanco con Emilio Pérez.
- 5 Oscar Hammerley con Francisco Caralp.
- 6 Alfredo Gutiérrez con Amalbar Urribe con Rosa Elvira Heredia.
- 7 María Carvallo con Aurelio Cruzat.
- 8 Compañía Chilena de Electricidad con Herminio Herrera.
- 9 Cía. Nacional de Ahorros

¿Quiere Ud. comprar bueno y barato? HAGA UNA VISITA A LA GRAN FABRICA DE CAMISAS "YALE SHIRT" SAN ANTONIO 469 Y SAN DIEGO 450, en donde 80 OPERARIOS confeccionan CAMISAS a la VEADA USTA PRECISOS

CAMISA Mongol de seda, cuello pegado.

CAMISA blanca, popelina blanca, dos cuellos y cuello pegado.

CAMISA en fantasía, lindos colores, dos cuellos y cuello pegado.

CAMISA Popelina fina, lista, dos cuellos y cuello pegado.

CAMISA Popelina listada, calidad extra fina, cuello pegado.

CAMISA Popelina listada, calidad extra fina, dos cuellos.

CAMISA Popelina listada, calidad extra fina, dos cuellos y cuello pegado.

CAMISA Popelina listada, calidad superior, dos cuellos y cuello pegado.

CAMISA de Vela, especial para la playa.

CAMISA de gran novedad, listas de seda, dos cuellos y cuello pegado.

CAMISA de gran calidad, inglesa, cuello y puños de repuestos.

PIJAMAS de veta, regalamos.

PIJAMAS de rita popelina.

PIJAMAS finísimos en listados modernos.

CAZONCILLOS de piel, cortos, calidad fina.

CAZONCILLOS de popelina, rica calidad, cortos.

Se despacha a provincias contra reembolso, desde UNA CAMISA.

con Mercedes Rojas.

11 Dora Schuler con Edmundo Urrutia.

12 Carlos Montecinos con Julio Marín.

13 Luis Humberto Campos. Nominamiento Administrativo por individuo. Son partes: Víctor Salinas y Amador.

14 Julio Garrido Palcón con Zenón Álvarez de la Rivera Z.

Día sábado. — Relator, señor Burgos.

1 Alberto Benítez con Municipalidad de Santiago. Cobro de honorario en el proceso seguido contra Adolfo Fabregat.

2 Eliseo Otaiza con Municipalidad de Santiago. Cobro de honorario en el proceso Gómez contra Novoa.

3 David Pinto con Eduardo Miranda. Es parte Juan Mena Salinas.

4 Fisco con Teodolinda Ramírez.

5 Liquidación de la sociedad conyugal habida entre don Fidel Acuña y doña Matilde Torres y partición de los bienes quedados al fallecimiento de ambos. Partes, Lorenzo Toro, Luis

Gaona, Frotado y Juan Acuña, Remigio Pacheco y Carlos Matamoros.

6 Municipalidad de Santiago. Voto del Intendente sobre el acuerdo sobre el cobro de taxis, autobuses y Brevetes.

7 Arbitraje. Sociedad Anónima "Hacienda Coahuila" con Hector Mujica.

8 Eudonio Blanco y Urbino Vidaurieta con Compañía de Seguros La Industrial de Chile. La Compañía de Seguros La Industrial de Chile. La Compañía de Seguros La Industrial de Chile.

9 Ricardo Fernández, Claudio Martínez y de la Cruz, Presbiterio de la Compañía de Seguros La Industrial de Chile.

10 Ismael González. Bañeros con Caja de Previsión de Empleados.

11 Oscar Soto con Alberto Ried Silva.

12 Hector Cabezas con Plácido Alfaro.

13 Teresa Piñera y otros con Teresa Arias.

14 Santa Cruz con José Muza, Páez, Marón Latorre y F. Rubio.

15 Victoria Rogat y otros con Carlos Cabrera.

Causas vistas el sábado 28 de noviembre de 1936

CORTE SUPREMA

El Tribunal se ocupó de los acuerdos, recursos de queja, lectura de sentencias y demás asuntos de Pleno.

Fallos del acuerdo:

1. Contra Juan Lumbrales, ha lugar fondo; cumplimiento sentencia Uke y otros, ha lugar al cumplimiento; Perseal con Saravia, sin lugar forma; Aróstegui con Cía. de Tección de Santiago, sin lugar forma; Dickinson con Schulte, sin lugar forma; contra Alfredo González y otros, sin lugar fondo; cumplimiento sentencia Depolo, se manda cumplir, queda a don Pedro Delgado, sin lugar, queda de Fco. León de la B., sin lugar; queja de Julio Contreras, ha lugar con declaración.

Borradores de fallo:

En causa Benítez Arana entregó el señor Presidente el texto de la causa contra Contreras y en contra Guerrero entregó el señor Ministro Carvajal; en causa Vial con Contreras, entregó el señor Ministro Benítez; en causa Anelo Sudamericano con Oison se designó al señor Burgos.

CORTE DE APELACIONES

Primera Sala, Relator Sr. Varas

1. El Quirón (A) revocada; 2. E. Ossa con G. Recabal (A) confirmada; 3. O. Rojas c. R. Gutiérrez (A) acuerdo. Las demás no vistas o suspendidas.

Segunda Sala, Relator Sr. Ketzl

1. M. Martínez con A. J. J. Urbina (A) confirmada; 3. F. Urbina con F. Matús (A) confirmada; 4. con F. Pérez (D); 5. confirmada; 6. sin estar; 7. con C. Miralanda y otros, confirmada; 8. con R. Salas (A) revocada; 9. con R. Falcón (A) confirmada. Las demás no se vieron o suspendidas.

Tercera Sala, Relator Sr. Loubet

1. Amadisa con R. Araya, aprobada; del acuerdo: R. Cabrera con M. Azúre y otros confirmada; con C. Kich y otros revocada; 2. Sum. por la hija de don Luis Ferrada, confirmada; en la 3. don Luis Morales, revocando; en la 4. don Oscar Rojas revocando; en la 9. don Oscar Rojas.

Cuarta Sala, Relator Sr. Urrutia

1. con F. Rosales (D) confirmada; 2. mal anunciada; 3. G. Pérez y otros (D); acuerdo; 4. M. González con L. Street (A) confirmada; 5. contra J. Barra (D) revocada; 6. contra J. Rivas (D) confirmada; 7. con R. L. L. confirmada; 8. con R. L. L. confirmada; 9. con R. L. L. confirmada; 10. con R. L. L. confirmada; 11. con R. L. L. confirmada; 12. con R. L. L. confirmada; 13. con R. L. L. confirmada; 14. con R. L. L. confirmada; 15. con R. L. L. confirmada; 16. con R. L. L. confirmada; 17. con R. L. L. confirmada; 18. con R. L. L. confirmada; 19. con R. L. L. confirmada; 20. con R. L. L. confirmada; 21. con R. L. L. confirmada; 22. con R. L. L. confirmada; 23. con R. L. L. confirmada; 24. con R. L. L. confirmada; 25. con R. L. L. confirmada; 26. con R. L. L. confirmada; 27. con R. L. L. confirmada; 28. con R. L. L. confirmada; 29. con R. L. L. confirmada; 30. con R. L. L. confirmada; 31. con R. L. L. confirmada; 32. con R. L. L. confirmada; 33. con R. L. L. confirmada; 34. con R. L. L. confirmada; 35. con R. L. L. confirmada; 36. con R. L. L. confirmada; 37. con R. L. L. confirmada; 38. con R. L. L. confirmada; 39. con R. L. L. confirmada; 40. con R. L. L. confirmada; 41. con R. L. L. confirmada; 42. con R. L. L. confirmada; 43. con R. L. L. confirmada; 44. con R. L. L. confirmada; 45. con R. L. L. confirmada; 46. con R. L. L. confirmada; 47. con R. L. L. confirmada; 48. con R. L. L. confirmada; 49. con R. L. L. confirmada; 50. con R. L. L. confirmada; 51. con R. L. L. confirmada; 52. con R. L. L. confirmada; 53. con R. L. L. confirmada; 54. con R. L. L. confirmada; 55. con R. L. L. confirmada; 56. con R. L. L. confirmada; 57. con R. L. L. confirmada; 58. con R. L. L. confirmada; 59. con R. L. L. confirmada; 60. con R. L. L. confirmada; 61. con R. L. L. confirmada; 62. con R. L. L. confirmada; 63. con R. L. L. confirmada; 64. con R. L. L. confirmada; 65. con R. L. L. confirmada; 66. con R. L. L. confirmada; 67. con R. L. L. confirmada; 68. con R. L. L. confirmada; 69. con R. L. L. confirmada; 70. con R. L. L. confirmada; 71. con R. L. L. confirmada; 72. con R. L. L. confirmada; 73. con R. L. L. confirmada; 74. con R. L. L. confirmada; 75. con R. L. L. confirmada; 76. con R. L. L. confirmada; 77. con R. L. L. confirmada; 78. con R. L. L. confirmada; 79. con R. L. L. confirmada; 80. con R. L. L. confirmada; 81. con R. L. L. confirmada; 82. con R. L. L. confirmada; 83. con R. L. L. confirmada; 84. con R. L. L. confirmada; 85. con R. L. L. confirmada; 86. con R. L. L. confirmada; 87. con R. L. L. confirmada; 88. con R. L. L. confirmada; 89. con R. L. L. confirmada; 90. con R. L. L. confirmada; 91. con R. L. L. confirmada; 92. con R. L. L. confirmada; 93. con R. L. L. confirmada; 94. con R. L. L. confirmada; 95. con R. L. L. confirmada; 96. con R. L. L. confirmada; 97. con R. L. L. confirmada; 98. con R. L. L. confirmada; 99. con R. L. L. confirmada; 100. con R. L. L. confirmada; 101. con R. L. L. confirmada; 102. con R. L. L. confirmada; 103. con R. L. L. confirmada; 104. con R. L. L. confirmada; 105. con R. L. L. confirmada; 106. con R. L. L. confirmada; 107. con R. L. L. confirmada; 108. con R. L. L. confirmada; 109. con R. L. L. confirmada; 110. con R. L. L. confirmada; 111. con R. L. L. confirmada; 112. con R. L. L. confirmada; 113. con R. L. L. confirmada; 114. con R. L. L. confirmada; 115. con R. L. L. confirmada; 116. con R. L. L. confirmada; 117. con R. L. L. confirmada; 118. con R. L. L. confirmada; 119. con R. L. L. confirmada; 120. con R. L. L. confirmada; 121. con R. L. L. confirmada; 122. con R. L. L. confirmada; 123. con R. L. L. confirmada; 124. con R. L. L. confirmada; 125. con R. L. L. confirmada; 126. con R. L.



1



## Informaciones comerciales e industriales del exterior

## ACCIONES Y BONOS

NUEVA YORK, 28. — (U. P.) Los valores que se mencionan a continuación, cotizaron a los siguientes precios:

Alfred Chemical, no se cotizó.

American Can, 122.

American Foreign Power, 7.37.

American Metals, 50.

American Radiator, 22.87.

American Smelting, 93.73.

American Tel. & Tel., 187.62.

American Tobacco, 100.87.

American Woolen, 10.12.

Anacosta Copper, 50.

Andra Copper, no se cotizó.

Armour Delaware Prod., no se cotizó.

Armour III (A), 5.73.

Armour III (Prior P.), no se cotizó.

Bethlehem Steel, 73.73.

Canadian Pacific, 13.25.

Coca-Cola, 13.25.

Curtis Wright, 155.

Curry, 13.25.

Chile Copper, no se cotizó.

Chrysler Motors, 127.25.

Columbia Gas, 15.25.

Continental Ed., 48.

Continental Can, 59.75.

Cuban American Sugar, 12.75.

De Pont & Nemours, 182.37.

Eastman Kodak, 180.75.

Electric Power & Light, 19.

General Electric, 32.12.

General Food, 43.

General Motors, 70.12.

Gillette, 16.37.

Goodrich Rubber, 25.87.

Hudson Motors, 19.75.

International Business Machines, 180.

International Cement, no se cotizó.

International Harvester, 100.

International Nickel, 65.75.

International Tel. & Tel., 13.12.

Kennecott Copper, 39.25.

Kaiser Aluminum, 11.25.

Lambert Corporation, 19.50.

Lehman Corporation, 122.

Low, 54.27.

Montgomery Ward, 68.

National Cash Register, 21.50.

National Lead, 35.37.

New York Central, 44.87.

North American Corporation, 23.82.

Otis Elevator, 54.12.

Pacific Gas, 37.50.

Paramount Pictures, 21.50.

Pittsburgh Steel, 41.25.

Public Service New Jersey, 49.

Radio Corporation, 11.87.

Standard Brands, 16.12.

Standard Oil California, 38.75.

Standard Oil Indiana, 43.75.

Standard Oil New Jersey, 66.12.

Swift International, 32.50.

Texas Corporation, 42.12.

Texas Gulf Sulphur, 42.50.

Union Carbide, 104.

United Aircraft, 26.75.

United Fruit, 15.12.

United Gas Improvement, 14.87.

United States Leather, 3.87.

United States Steel, 93.73.

Warner Brothers, 17.12.

Wartner Bros, 16.87.

Westinghouse Electric, 144.

Woodward, 62.75.

Wyandott, 27.50.

Swift and Co., 24.75.

American Gas, 40.50.

Atlas Corporation, 16.

Brazilian Tractor, 17.87.

Electric Bond Share, 21.25.

Niagara Hudson Power, 15.87.

Pan American Airways, 60.

United Gas, 2.25.

Bankers Trust, 65.50.

## DE THE UNITED PRESS ASSOCIATIONS Y DE NUESTROS CORRESPONSALES EN EL EXTRANJERO

Chase National Bank 44.50.

First National Bank Boston, 49.37.

National City Bank, 37.50.

Chile Bonos 6 o/o 1960, 16.

Chile Bonos 6 o/o 1961, 16.

Chile Caja 6 o/o 1931, no se cotizó.

Chile Caja 6 o/o 1937, 13.50.

Chile Caja 6 o/o 1941, 13.50.

Chile Caja 6 o/o 1961, no se cotizó.

Chile Caja 6 o/o 1962, no se cotizó.

Perú Bonos 6 o/o 1960, 13.25.

Perú Bonos 6 o/o 1961, 13.25.

Perú Bonos 7 o/o 1962, no se cotizó.

Lauro 6 o/o 1954, 32.50.

Las ventas alcanzaron a un total de 1.430.000 acciones.

**LA BOLSA DE VALORES**

NUEVA YORK, 28. — (U. P.) La Bolsa de Valores abrió firme y activa, los bonos en alza, la acción de la industria firme, con entregas en diciembre, a 11.80.

La libra esterlina abrió a 4.8991 dólares.

**NUEVA YORK, 28. — (U. P.)** La Bolsa de Valores cerró con alza y activa.

Los bonos cerraron también con alza.

Al algodón cerró con alza.

Los granos cerraron firmes.

Las ventas totalizaron 1.430.000 acciones.

**LA BOLSA DE VALORES**

NUEVA YORK, 28. — (U. P.) La Bolsa de Valores cerró a 4.8991 dólares.

El algodón subió 2 y 9 puntos a corto y largo plazo, respectivamente, reflejando las operaciones de fin de semana para cubrir descubiertos. Las transacciones han sido más sostenidas, como también la demanda.

El azúcar no varió a corto plazo y bajó dos puntos a largo plazo. Las partidas en mano han mantenido su precio.

**EL DOLAR Y LA LIBRA ESTERLINA**

PARIS, 28. — (U. P.) — El dólar abrió en esta plaza a razón de 21.47 francos, y la libra esterlina a 105.15 francos.

**EL ORO**

LONDRES, 28. — (U. P.) — El precio del oro se fijó en este mercado a razón de 142 chelines por onza para el día de hoy, siendo el valor de las operaciones en este metal de 100.000 libras esterlinas.

**EL DOLAR**

LONDRES, 28. — (U. P.) — El dólar abrió en este mercado a 4.8973 dólares por libra esterlina.

**PLATA EN BARRAS**

LONDRES, 28. — (U. P.) — La plata en barras se cotizó a razón de 21.092 peniques por onza.

**ANGLO CHILEAN NITRATE & CO.**

LONDRES, 28. — (U. P.) — Las acciones de la Anglo Chilean Nitrate & Co. se cotizaron a 64.50.

**LAUTARO NITRATE**

LONDRES, 28. — (U. P.) —

## FERTILIZANTES

NUEVA YORK, 28. — (U. P.) Los fertilizantes que se mencionan a continuación, se cotizaron a los siguientes precios, por tonelada:

Nitrato de Sodio, 26.50 dólares por tonelada.

Sulfato de Ammonio, 26.50 dólares por tonelada.

Fosfato Acido, 7.50 dólares por tonelada.

Sulfato de Potasio, 22.00 dólares por tonelada.

Sulfato de Potasio, 36.25 dólares por tonelada.

## LA LIBRA ESTERLINA

LONDRES, 28. — (U. P.) — Cotizaciones de la libra esterlina en monedas extranjeras:

Estados Unidos, 4.8991 dólares.

Francia, 105.15 francos.

Belgica, 25.86 belgas.

Alemania, 12.185 reichsmarks.

Chile, 21.315 francos.

Austria, 26.50 schillings.

Holanda, 9.02 florines.

Italia, 93.062 liras.

Suecia, 21.315 francos.

Suecia, 19.999 coronas.

Noruega, 19.999 coronas.

Dinamarca, 22.40 coronas.

Japón, 14.132 peniques.

Argentina, 17.55 nacionales.

Chile, 21.315 francos.

Portugal, 110.18 escudos.

## COTIZACIONES DEL CAMBIO

**BUENOS AIRES, 28. — (U. P.)** Cotizaciones del Cambio Libre:

Compendio:

Dólar, 3.56.

Libra esterlina, 17.92.

Cien francos franceses, 16.53.

Cien liras, 18.95.

Cien pesetas, no se cotizaron.

**CAUCHO**

NUEVA YORK, 28. — (U. P.) Al cierre de las operaciones del caucho en este mercado, se registraron los siguientes precios, en centavos por libra, para entrega en las fechas que se indican:

Diciembre, 13.17.

Marzo, 13.44.

Junio, 13.74.

Septiembre, 14.03.

**CAUCHO**

NUEVA YORK, 28. — (U. P.) Al cierre de las operaciones del caucho en este mercado, se registraron los siguientes precios, en centavos por libra, para entrega en las fechas que se indican:

Diciembre, 13.17.

Marzo, 13.44.

Junio, 13.74.

Septiembre, 14.03.

## COTIZACIONES DEL CAMBIO

**NUEVA YORK, 28. — (U. P.)** Cotizaciones del Cambio Libre:

Compendio:

Dólar, 3.56.

Libra esterlina, 17.92.

Cien francos franceses, 16.53.

Cien liras, 18.95.

Cien pesetas, no se cotizaron.

**CAUCHO**

NUEVA YORK, 28. — (U. P.) Al cierre de las operaciones del caucho en este mercado, se registraron los siguientes precios, en centavos por libra, para entrega en las fechas que se indican:

Diciembre, 13.17.

Marzo, 13.44.

Junio, 13.74.

Septiembre, 14.03.

## COTIZACIONES DEL CAMBIO

**NUEVA YORK, 28. — (U. P.)** Cotizaciones del Cambio Libre:

Compendio:

Dólar, 3.56.

Libra esterlina, 17.92.

Cien francos franceses, 16.53.

Cien liras, 18.95.

Cien pesetas, no se cotizaron.

**CAUCHO**

NUEVA YORK, 28. — (U. P.) Al cierre de las operaciones del caucho en este mercado, se registraron los siguientes precios, en centavos por libra, para entrega en las fechas que se indican:

Diciembre, 13.17.

Marzo, 13.44.

Junio, 13.74.

Septiembre, 14.03.

## COTIZACIONES DEL CAMBIO

**NUEVA YORK, 28. — (U. P.)** Cotizaciones del Cambio Libre:

Compendio:

Dólar, 3.56.

Libra esterlina, 17.92.

Cien francos franceses, 16.53.

Cien liras, 18.95.

Cien pesetas, no se cotizaron.

**CAUCHO**

NUEVA YORK, 28. — (U. P.) Al cierre de las operaciones del caucho en este mercado, se registraron los siguientes precios, en centavos por libra, para entrega en las fechas que se indican:

Diciembre, 13.17.

Marzo, 13.44.

Junio, 13.74.

Septiembre, 14.03.

## COTIZACIONES DEL CAMBIO

**NUEVA YORK, 28. — (U. P.)** Cotizaciones del Cambio Libre:

Compendio:

Dólar, 3.56.

Libra esterlina, 17.92.

Cien francos franceses, 16.53.

Cien liras, 18.95.

Cien pesetas, no se cotizaron.

**CAUCHO**

NUEVA YORK, 28. — (U. P.) Al cierre de las operaciones del caucho en este mercado, se registraron los siguientes precios, en centavos por libra, para entrega en las fechas que se indican:

Diciembre, 13.17.

Marzo, 13.44.

Junio, 13.74.

Septiembre, 14.03.

## COTIZACIONES DEL CAMBIO

**NUEVA YORK, 28. — (U. P.)** Cotizaciones del Cambio Libre:

Compendio:

Dólar, 3.56.

Libra esterlina, 17.92.

Cien francos franceses, 16.53.

Cien liras, 18.95.

Cien pesetas, no se cotizaron.

**CAUCHO**

NUEVA YORK, 28. — (U. P.) Al cierre de las operaciones del caucho en este mercado, se registraron los siguientes precios, en centavos por libra, para entrega en las fechas que se indican:

Diciembre, 13.17.

Marzo, 13.44.

Junio, 13.74.

Septiembre, 14.03.

## COTIZACIONES DEL CAMBIO

**NUEVA YORK, 28. — (U. P.)** Cotizaciones del Cambio Libre:

Compendio:

Dólar, 3.56.

Libra esterlina, 17.92.

Cien francos franceses, 16.53.

Cien liras, 18.95.

Cien pesetas, no se cotizaron.

**CAUCHO**

NUEVA YORK, 28. — (U. P.) Al cierre de las operaciones del caucho en este mercado, se registraron los siguientes precios, en centavos por libra, para entrega en las fechas que se indican:

Diciembre, 13.17.

Marzo, 13.44.

Junio, 13.74.

Septiembre, 14.03.

## COTIZACIONES DEL CAMBIO

**NUEVA YORK, 28. — (U. P.)** Cotizaciones del Cambio Libre:

Compendio:

Dólar, 3.56.

Libra esterlina, 17.92.

Cien francos franceses, 16.53.

Cien liras, 18.95.

Cien pesetas, no se cotizaron.

**CAUCHO**

NUEVA YORK, 28. — (U. P.) Al cierre de las operaciones del caucho en este mercado, se registraron los siguientes precios, en centavos por libra, para entrega en las fechas que se indican:

Diciembre, 13.17.

Marzo, 13.44.

Junio, 13.74.

Septiembre, 14.03.

## COTIZACIONES DEL CAMBIO

**NUEVA YORK, 28. — (U. P.)** Cotizaciones del Cambio Libre:

Compendio:

Dólar, 3.56.

Libra esterlina, 17.92.

Cien francos franceses, 16.53.

Cien liras, 18.95.

Cien pesetas, no se cotizaron.

**CAUCHO**

NUEVA YORK, 28. — (U. P.) Al cierre de las operaciones del caucho en este mercado, se registraron los siguientes precios, en centavos por libra, para entrega en las fechas que se indican:

Diciembre, 13.17.

Marzo, 13.44.

Junio, 13.74.

Septiembre, 14.03.

## COTIZACIONES DEL CAMBIO

**NUEVA YORK, 28. — (U. P.)** Cotizaciones del Cambio Libre:

Compendio:

Dólar, 3.56.

Libra esterlina, 17.92.

Cien francos franceses, 16.53.

Cien liras, 18.95.

Cien pesetas, no se cotizaron.

**CAUCHO**

NUEVA YORK, 28. — (U. P.) Al cierre de las operaciones del caucho en este mercado, se registraron los siguientes precios, en centavos por libra, para entrega en las fechas que se indican:

Diciembre, 13.17.

Marzo, 13.44.

Junio, 13.74.

Septiembre, 14.03.

## COTIZACIONES DEL CAMBIO

**NUEVA YORK, 28. — (U. P.)** Cotizaciones del Cambio Libre:

Compendio:

Dólar, 3.56.

Libra esterlina, 17.92.

Cien francos franceses, 16.53.

Cien liras, 18.95.

Cien pesetas, no se cotizaron.

**CAUCHO**

NUEVA YORK, 28. — (U. P.) Al cierre de las operaciones del caucho en este mercado, se registraron los siguientes precios, en centavos por libra, para entrega en las fechas que se indican:

Diciembre, 13.17.

Marzo, 13.44.

Junio, 13.74.

Septiembre, 14.03.

## mercado:

Trigo, 11.

Avena, 5.40.

Cebada, 7.83.

Maíz, 3.50.

Harina: tipo uno-cero los 10 kilogramos, 1.58.

**CHICAGO, 28. — (U. P.)** Cotizaciones de los cereales en dólares por bushel:

Trigo: diciembre, 1.175; mayo, 1.1762.

Maíz: diciembre, 1.0462; mayo, 0.9875.

Avena: diciembre, 0.4575; mayo, 0.45.

**WINNIPEG (Canadá), 28. — (U. P.)** Cotizaciones de los cereales en dólares por bushel:

Trigo: diciembre, 1.0812; mayo, 1.110.

Avena: diciembre, 0.4550; mayo, 0.4562.

## LINAZA

**DULUTH, 28. — (U. P.)** La linaza se cotizó en este mercado para entrega en diciembre, a razón de 2.01 dólares por bushel.

**WINNIPEG (Canadá), 28. — (U. P.)** La linaza se cotizó en este mercado para entrega en diciembre, a razón de 1.58 dólares por bushel.

## CUEROS

**NUEVA YORK, 28. — (U. P.)** Al cierre de las operaciones de los cueros de frigoríficos, se registraron los siguientes precios, en centavos por libra, para entrega en las fechas que se indican:

Diciembre, 13.17.

Marzo, 13.44.

Junio, 13.74.

Septiembre, 14.03.

**CAUCHO**

NUEVA YORK, 28. — (U. P.) Al cierre de las operaciones del caucho en este mercado, se registraron los siguientes precios, en centavos por libra, para entrega en las fechas que se indican:

Diciembre, 13.17.

Marzo, 13.44.

Junio, 13.74.

Septiembre, 14.03.

**CAUCHO**

NUEVA YORK, 28. — (U. P.) Al cierre de las operaciones del caucho en este mercado, se registraron los siguientes precios, en centavos por libra, para entrega en las fechas que se indican:

Diciembre, 13.17.

Marzo, 13.44.

Junio, 13.74.

Septiembre, 14.03.

**CAUCHO**

NUEVA YORK, 28. — (U. P.) Al cierre de las operaciones del caucho en este mercado, se registraron los siguientes precios, en centavos por libra, para entrega en las fechas que se indican:

Diciembre, 13.17.

Marzo, 13.44.

Junio, 13.74.

Septiembre, 14.03.

**CAUCHO**

NUEVA YORK, 28. — (U. P.) Al cierre de las operaciones del caucho en este mercado, se registraron los siguientes precios, en centavos por libra, para entrega en las fechas que se indican:

Diciembre, 13.17.

Marzo, 13.44.

Junio, 13.74.

Septiembre, 14.03.

**CAUCHO**

NUEVA YORK, 28. — (U. P.) Al cierre de las operaciones del caucho en este mercado, se registraron los siguientes precios, en centavos por libra, para entrega en las fechas que se indican:

Diciembre, 13.17.

Marzo, 13.44.

Junio, 13.74.

Septiembre, 14.03.

**CAUCHO**

NUEVA YORK, 28. — (U. P.) Al cierre de las operaciones del caucho en este mercado, se registraron los siguientes precios, en centavos por libra, para entrega en las fechas que se indican:

Diciembre, 13.17.

Marzo, 13.44.

Junio, 13.74.

Septiembre, 14.03.

**CAUCHO**

NUEVA YORK, 28. — (U. P.) Al cierre de las operaciones del caucho en este mercado, se registraron los siguientes precios, en centavos por libra, para entrega en las fechas que se indican:

Diciembre, 13.17.

Marzo, 13.44.

Junio, 13.74.

Septiembre, 14.03.

**CAUCHO**

NUEVA YORK, 28. — (U. P.) Al cierre de las operaciones del caucho en este mercado, se registraron los siguientes precios, en centavos por libra, para entrega en las fechas que se indican:

Diciembre, 13.17.

Marzo, 13.44.

Junio, 13.74.

Septiembre, 14.03.

**CAUCHO**

NUEVA YORK, 28. — (U. P.) Al cierre de las operaciones del caucho en este mercado, se registraron los siguientes precios, en centavos por libra, para entrega en las fechas que se indican:

Diciembre, 13.17.

Marzo, 13.44.

Junio, 13.74.

Septiembre, 14.03.

**CAUCHO**

NUEVA YORK, 28. — (U. P.) Al cierre de las operaciones del caucho en este mercado, se registraron los siguientes precios, en centavos por libra, para entrega en las fechas que se indican:

Diciembre, 13.17.

Marzo, 13.44.

Junio, 13.74.

Septiembre, 14.03.

**CAUCHO**

NUEVA YORK, 28. — (U. P.) Al cierre de las operaciones del caucho en este mercado, se registraron los siguientes precios, en centavos por libra, para entrega en las fechas que se indican:

Diciembre, 13.17.

Marzo, 13.44.

Junio, 13.74.

Septiembre, 14.03.

**CAUCHO**

NUEVA YORK, 28. — (U. P.) Al cierre de las operaciones del caucho en este mercado, se registraron los siguientes precios, en centavos por libra, para entrega en las fechas que se indican:

Diciembre, 13.17.

Marzo, 13.44.

Junio, 13.74.

Septiembre, 14.03.

**CAUCHO**

NUEVA YORK, 28. — (U. P.) Al cierre de las operaciones del caucho en este mercado, se registraron los siguientes precios, en centavos por libra, para entrega en las fechas que se indican:

Diciembre, 13.17.

Marzo, 13.44.

Junio, 13.74.

Septiembre, 14.03.

**CAUCHO**

NUEVA YORK, 28. — (U. P.) Al cierre de las operaciones del caucho en este mercado, se registraron los siguientes precios, en centavos por libra, para entrega en las fechas que se indican:

Diciembre, 13.17.

Marzo, 13.44.

Junio, 13.74.

Septiembre, 14.03.

**CAUCHO**

NUEVA YORK, 28. — (U. P.) Al cierre de las operaciones del caucho en este mercado, se registraron los siguientes precios, en centavos por libra, para entrega en las fechas que se indican:

Diciembre, 13.17.

Marzo, 13.44.

Junio, 13.74.

Septiembre, 14.03.

**CAUCHO**

NUEVA YORK, 28. — (U. P.) Al cierre de las operaciones del caucho en este mercado, se registraron los siguientes precios, en centavos por libra, para entrega en las fechas que se indican:

Diciembre, 13.17.

Marzo, 13.44.

Junio, 13.74.

Septiembre, 14.03.

**CAUCHO**

NUEVA YORK, 28. — (U. P.) Al cierre de las operaciones del caucho en este mercado, se registraron los siguientes precios, en centavos por libra, para entrega en las fechas que se indican:

Diciembre, 13.17.

Marzo, 13.44.

Junio, 13.74.

Septiembre, 14.03.

**CAUCHO**

NUEVA YORK, 28. — (U. P.) Al cierre de las operaciones del caucho en este mercado, se registraron los siguientes precios, en centavos por libra, para entrega en las fechas que se indican:

Diciembre, 13.17.

Marzo, 13.44.

Junio, 13.74.

Septiembre, 14.03.

**CAUCHO**

NUEVA YORK, 28. — (U. P.) Al cierre de las operaciones del caucho en este mercado, se registraron los siguientes precios, en centavos por libra, para entrega en las fechas que se indican:

Diciembre, 13.17.

Marzo, 13.44.

Junio, 13.74.

Septiembre, 14.03.

**CAUCHO**

NUEVA YORK, 28. — (U. P.) Al cierre de las operaciones del caucho en este mercado, se registraron los siguientes precios, en centavos por libra, para entrega en las fechas que se indican:

Diciembre, 13.17.

Marzo, 13.44.

Junio, 13.74.

Septiembre, 14.03.

**CAUCHO**

NUEVA YORK, 28. — (U. P.) Al cierre de las operaciones del caucho en este mercado, se registraron los siguientes precios, en centavos por libra, para entrega en las fechas que se indican:

Diciembre, 13.17.

Marzo, 13.44.

Junio, 13.74.

Septiembre, 14.03.

**CAUCHO**

NUEVA YORK, 28. — (U. P.) Al cierre de las operaciones del caucho en este mercado, se registraron los siguientes precios, en centavos por libra, para entrega en las fechas que se indican:

Diciembre, 13.17.

Marzo, 13.44.

Junio, 13.74.

Septiembre, 14.03.

**CAUCHO**

NUEVA YORK, 28. — (U. P.) Al cierre de las operaciones del caucho en este mercado, se registraron los siguientes precios, en centavos por libra, para entrega en las fechas que se indican:

Diciembre, 13.17.

Marzo, 13.44.

Junio, 13.74.

Septiembre, 14.03.

**CAUCHO**

NUEVA YORK, 28. — (U. P.) Al cierre de las operaciones del caucho en este mercado, se registraron los siguientes precios, en centavos por libra, para entrega en las fechas que se indican:

Diciembre, 13.17.

Marzo, 13.44.

Junio, 13.74.

Septiembre, 14.03.

**CAUCHO**