

POBY Dorothy L. SAYERS

**CUENTO *
POLICIAL**

100

Doña Isabel la Católica y EL GENIO FEMENINO EN ESPAÑA

Por Victor Domingo Silva



La reina Isabel a los 20 años de edad.— Cuadro de Morales

amor de Isabel como madre casi venció al sentimiento de su deber de reina, y en el otoño de 1496, caminó con el corazón agobiado para despedirse de su hija Juana, de edad de diecisiete años, a quien aguardaba una gran flota de ciento veinte velas en el puerto de Laredo, etc.

Juana — y ya hemos estampado su nombre — dio motivo y ocasión a los mayores sufrimientos de aquella mujer, que si grande era como reina, fue sublime como madre; y ella misma, Juana, casada con "el inerte y bello Felipe", hubo de ser una mártir no sólo de sus propios e incurables celos y de la conducta liviana de su esposo, sino de las ambiciones avasalladoras de su padre.

Sólo en otra gran mujer — también española — nos encontramos con esa riqueza anímica, con esa potencia mental nunca distraída, con ese don especial que permite al genio dominar el conjunto de los problemas y resolverlos sobre tabla, sin dejar por eso pasar inadvertidos aspectos que otros tomarían por minucias, y, sobre todo, aquel nunca extinguido fuego que hace posibles la convivencia de la piedad con el rigor y la acción militante con la unión religiosa: nos referimos a Santa Teresa de Jesús, la "Virgen de Ávila", universalmente venerada.

Ante una y otra de estas existencias se llega a pensar que hay creaturas privilegiadas, que el Altísimo favorece a determinadas aires con todas las excelencias, de tal modo que éstos, a diferencia de la gran mayoría, no se limitan a hacer lo que el destino les permite, sino que ellos son los que se forjan su propio destino. Querria, entonces, decir que a Isabel la Católica no le tocó por capricho de la suerte ser el Deus ex machina en la magnífica cuanto temeraria empresa del Descubrimiento, ni que la unidad nacional haya sobrevivido "casualmente" cuando gobernaban ella y su marido los dos reinos más centrales y más fuertes de toda la Península, vivero de la cultura de Roma y avanzada occidental de Europa hacia el Atlántico, no, sino que por la voluntad de su genio avizor y la fe en su alta predestinación, le torció al dios Azar la muñeca poniéndolo a su servicio como Aladino al esclavo de la lámpara.

"Siempre hay una mujer en el origen de las cosas grandes" — dice Lamartine en su "Girondinos". La frase del ilustre poeta francés le calza maravillosamente a la gran madre de América, a la excelsa doña Isabel de Castilla, quien, ganada a la causa del misterioso hombre de mar que le recomendaban desde el claustro de la Rabida, se convirtió en la más eficaz y decidida protectora de Colón.

Tierra de grandes hombres ha sido España — ¿quién osaría negarlo, ni siquiera ponerlo en duda? —, desde los comienzos más remotos y menos investigados de su historia. Pero tampoco podía desconocerse que ha sido tierra de grandes, eminentes y valerosas mujeres. Ya hemos mencionado a las dos que nos parecen de mayor estatura moral intelectual y política. Pero ¿no es cierto que con-

mueva la tradición de una doña María la Brava, la salmantina, calandosa una armadura y montando a caballo, sin más que un pequeño séquito, para traspasar la frontera del país vecino con el solo objeto de aplicar la pena del talión, por su propia mano, a los matadores de sus hijos? ¿No es admirable la personalidad de una doña Beatriz Galindo, precisamente camarista de su Majestad doña Isabel la Católica, y sabia y erudita en toda arte y en toda ciencia, hasta ser motivo de orgullo para sus contemporáneos y pasar a la posteridad con el sobrenombre honroso de "La Latina"? Y esa sublime vivandera del ejército de África, esa Agustina de Aragón inmortalizada por su actitud heroica durante el sitio de Zaragoza (no dice nada a los que no tienen ojos para ver ni oídos para oír? A lo largo de la secular epopeya de la conquista y colonización del Nuevo Mundo destacan, entre todas, las figuras de esas heroínas de Chile, semidiosas de la guerra y ángeles de la piedad cristiana, que cronistas y poetas mencionan con elogio: doña Inés de Bazán, de la sociedad de Castro, víctima de la sañuda crueldad de los piratas holandeses, o doña Inés de Olmos de Aguilera, dama de noble alcurnia, que en el más encarnizado y terrible de los sitios puestos por los indígenas a La Imperial, reemplazaba a los hombres malheridos o agobiados, por-

tando y disparando las bocas de fuego; o la misma doña Juana de Salazar y Palavicino, la célebre esposa del Gobernador Acuña y Cabrera, llamada con tanto motivo "La Gobernadora", que no cejó en la lucha contra sus enemigos y los de su marido hasta no arrancar al Virrey una resolución favorable. Pero, todo esto, sin que deje de parecerse la más digna de mención y apología nuestra doña Inés Suárez (1) la amazona extremeña, paño de

lágrimas para los blancos invasores que sufrían lo suyo, sino para los tamemes y yanacunas obligados a compartir la suerte de sus amos.

Se repite hasta el hastío la leyenda de las cabezas de los siete caciques decapitados durante el asedio de Santiago; pero no se dice (o se olvida), que la que fue camarada de rudos soldados y servidora del gran don Pedro de Valdivia, llegó a ser una digna y respetable dama que edificaba a guerreros y paisanos, a caballeros y plebeyos, con la corrección de su conducta y la bondad de su trato. Casada con el conquistador don Rodrigo de Quiroga, le crió en

sanas prácticas morales a una hija natural que el viejo alcalde de Santiago y más tarde Gobernador del Reyno había recogido en su hogar de solitario viudo. Doña Inés, que ya en vida de Valdivia había fundado la cofradía de N. Sra. de Montserrat y hecho construir el templo correspondiente, lo donó todo más tarde a la Recoleta Dominicana.

Conviene tener presente que por sentencia del tribunal de Lima, que entendió en la acusación de los enemigos de Valdivia, éste quedó obligado a propender al casamiento de doña Inés Suárez y a apresurar el viaje de su esposa, doña Marina Ortiz de Gaete... quien habría de llegar a Chile en 1554, muchos días después del deceso trágico de su marido a manos de los mapuches. Apuntamos estos datos como una demostración del rigor con que procedían en materia de moral, representando la autoridad del Rey, los mandatarios coloniales.

Doña Marina que, según parece abundaba más en presunciones que en buen sentido, sufrió algunas vejaciones en Chile y debió hacer milagros para sostenerse decentemente mientras seguía de la Corte que se le hiciera justicia, así a ella como a los parientes de que venía acompañada. El nuevo Gobernador de Chile (Don García Hurtado de Mendoza, que como se recordará, era de la cáscara muy dura), se había incautado de los bienes del difunto Gobernador y so- lo los devolvió a regañadientes por orden precisa y perentoria del Gobierno de Ma-

drid. A la llegada de doña Marina aún no se apagaba el alboroto producido en el Gobierno y en la sociedad de Chile por el infausto acontecimiento, por lo cual la vida prefirió permanecer algún tiempo en Concepción. Cuando visitó Santiago, ocupaba la gobernación Rodrigo de Quiroga, lo que quiere decir que era gobernadora doña Inés Suárez. El protocolo exigía una entrevista que, como es de presumir, no le hacía a doña Marina mucha gracia, y, quizás, tampoco a doña Inés. Las dos damas mantuvieron al principio una actitud algo fría y desazonada, pero ésta fue animándose por grados hasta que, por fin, se rompió el hielo y la despedida resultó todo lo amable que podía esperarse. Y cuéntase que la escena, ya de pie las interlocutoras, fue de este tenor:

Doña Marina. — (Tendiendo a doña Inés las manos). Hasta la vista, doña Inés. Que Dios guarde a vuesa merced.

Doña Inés. — ¿La mano nada más? ¿Y por qué no los brazos?

Doña Marina. — Con todo agrado, doña Inés.

Doña Inés (Abrazándola). — ¡Doña Marina...! Si fuimos dos para querernos, seamos una sola para llorarlo.

Almas de tal temple son de la línea de la más grande de las reinas isabéles y una de las más geniales entre todas las testas coronadas del mundo. Hidalgas o plebeyas, nobles, ricahembras o del estado llano, en la mujer española se trasluce a chispazos su temperamento femenino espontáneo y generoso por sobre todas las cosas. La suma de todas las excelencias produjo en doña Isabel el genio creador y organizador de la estadista, y la falta de muchas de ellas, en doña Juana, el desequilibrio y la locura irremediable.

V. D. S.

ADMIRADOR DE FRANCE

M. Jacques Lion, que cultivó la amistad afectuosa de Anatole France durante doce años, ha sido elegido presidente del grupo de admiradores del escritor que edita, cada tres meses, un boletín: "Le Lys Rouge".

M. Lion posee toda la obra de Anatole France y todo lo que se ha dicho, hecho y escrito sobre éste. Conserva en su casa más de dos mil retratos que representan en épocas diferentes al novelista, cerca de veinte mil recortes de diarios que se refieren a él, sin contar mil quinientas páginas de manuscritos y cuatrocientas cartas.

MAQUINAS DE COSER Y BORDAR "ALFA"

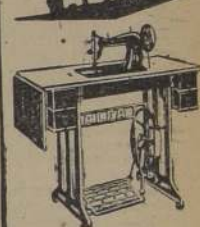

MODELOS DIFERENTES Facilidad de pago

ARTURO FRIEDEMANN MONEDA 1019

¡BATALLA CONTRA EL INVIERNO!

POR CUENTA DE FABRICA Y SOLO POR...

15 DIAS

LIQUIDACION DE IMPERMEABLES DIRECTAMENTE DE LA FABRICA

CAPAS PARA NIÑOS DESDE \$ 300.



IMPERMEABLE BRIGADIER O TRINCHERA PARA CABALLEROS DESDE \$ 1.800.-

IMPERMEABLES PARA DAMAS DESDE \$ 1.800.-

POR CONCESION ESPECIAL DE LOS FABRICANTES LIQUIDAMOS EN NUESTRA TIENDA

POSTIZOS POZZI PARA SU PEINADO



Mod. 511 RODETE chignon.

Se atienden pedidos del INTERIOR Y EXTERIOR Confeccionamos Pelucas Completas de muy fácil aplicación en cabellos de ondulación natural.

PEINADOS POZZI

Avda. SANTA FE 1326 - Bs. Aires CARTERAS - PERFUMERIA - GUANTES - MEDIAS

BEATIFICACION DEL PAPA PIO X

Excursión económica a

ITALIA

Salida de Santiago el 30 de abril Regreso a Santiago el 6 de julio 68 días de viaje por sólo

\$ 49.000.-

todo incluido

OFERTA EXCEPCIONAL DE

EXPRESO VILLALONGA

La Casa Central del Viajero

AGUSTINAS 1054

SANTIAGO

GRAN EXISTENCIA RECIENTE RECIBIDA

de Libros

En Castellano e Inglés, sobre Ingeniería, Medicina, Veterinaria, Farmacia, Química, Física, Matemáticas, Ciencias Sociales, Económicas, Comercio, Contabilidad, etc.

FACILIDADES DE PAGO

Las obras se entregan completas, bastando una pequeña cuota al contado como inicial, sin pagarés ni garantía, y el saldo en cómodas mensualidades.

LA EDITORIAL MAS COMPLETA EN OBRAS TECNICAS, CIENTIFICAS Y PRACTICAS.

UNIVERSITY SOCIETY CHILENA LTDA

CASILLA 3157 Sto. DOMINGO 863 FONO 33255 AGENCIA en VALPARAISO AVDA. PEDRO MONTT 71830 CASILLA 3454

En la Casa Central del Viajero

Perálba ARTURO ALESSANDRI 144

Vida y exterminio de los ELEFANTES

Por Carlos
Yáñez Bravo

(Especial para LA NACION)

TODAVIA nos imaginamos que los elefantes se encuentran en grandes cantidades, en el Asia o en el África, como lo aseguraban los cazadores de fieras que recorrieron esos continentes a principios del siglo pasado. La verdad es que estos paquidermos, junto con las jirafas, los rinocerontes, los antílopes, los gnus y las cebras se han retirado a las regiones más apartadas de estos territorios, debido a que el hombre los ha perseguido en forma encarnizada y hoy constituyen especies que están en vías de extinción.

Después de la primera guerra mundial aún se han realizado monstruosas matanzas de elefantes, y se ha calculado que entre los años 1920 y 1930 se exterminaban anualmente unos ocho a diez mil individuos. Antes de la citada guerra el censo aproximado de ellos arrojaba una existencia cercana a las cien mil piezas. Por lo cual es fácil inferir que el fin de esta especie está muy próximo.

En algunas regiones del Sudán y del Congo existían aldeas cercadas con empalizadas defensivas hechas con colmillos de estos animales, pues no se sabía darles un mejor empleo. Pero este de roche de marfil atrajo la codicia de algunas tribus árabes, quienes, junto con los colmillos de marfil conquistados como botín, vendían como esclavos a los negros del Mangbetu y de Nian-Nian. Los comerciantes en marfil se transformaron, además, en traficantes de "ébano humano".

ELEFANTES ASIÁTICOS Y AFRICANOS

Viven actualmente, en el mundo, dos especies fundamentales de elefantes: el indio y el africano.

El primero habita todavía,



Elefantes de un circo, a orillas del mar.

en estado salvaje, en la India, Ceylán, Sumatra y Borneo. Su cabeza es alta, la frente cóncava y las orejas relativamente pequeñas. En el extremo de la trompa llevan un apéndice como dedo que mueven con gran facilidad.

El elefante africano se diferencia del anterior por tener la frente aplanada, el dorso fuertemente arqueado y las orejas mucho más grandes. La trompa termina en dos especies de labios prolongados como si fuesen un dedo superior y otro inferior.

Unos y otros tienen la piel casi lampiña y presentan unas pocas cerdas dispuestas en su superficie. Además, poseen costumbres muy semejantes.

LLEVAN UNA VIDA ERRANTE Y EN MANADAS

Les agrada vivir en las grandes selvas, especialmente donde abunda el agua, pues se bañan diariamente y después permiten que algunas aves se posen en sus espaldas para que los limpien de insectos parásitos. Pero nunca están fijos en un mismo lugar y cambian de domicilio con bastante frecuencia. Su vida es más bien errante, y en sus expediciones nocturnas siguen con regularidad las sendas acostumbradas o se

abren otras nuevas venciendo toda clase de obstáculos.

Para efectuar sus viajes se reúnen en manadas de quince, veinte y hasta cien individuos; avanzan en fila india y el elefante más perspicaz se encarga de conducir el grupo y resguardar la vida de sus hermanos.

UTILIDAD DE LA TROMPA Y LOS COLMILLOS

La trompa les sirve de nariz, dedo, mano y brazo. Sin ella su vida sería imposible y pueden estirarla, encogerla, doblarla sobre sí misma, retorcerla, etc. Con ella se lleva el alimento a la boca y bebe, a la vez que proyecta sobre su cuerpo agua y arena, a manera de ducha.

En la trompa tienen una fuerza extraordinaria. En una estación del sur de Chile vi. hace muchos años, un elefante de circo que, a falta de una locomotora para hacer los cambios de vagones, movió los carros de carga como quien empuja el coche de una guagua.

Con los colmillos, que no son sino los incisivos superiores, levantan fardos pesados, derriban peñascos y practican grandes hoyos en la tierra.

Se repite con mucha frecuencia que estos animales no se echan en tierra porque

después ya no pueden levantarse. Es un error. A veces duermen de pie o afirmados en un árbol; pero si desean buscar mayor comodidad, como lo hace la elefantita de nuestro Jardín Zoológico, se acuestan cómodamente y se levantan con rapidez.

INTELIGENCIA Y MEMORIA DE LOS ELEFANTES

Junto con los monos, los perros y los caballos, son los animales más inteligentes de la creación. La vista no la tienen muy desarrollada, pero el oído y el olfato son maravillosos. El más leve rumor los sobresalta y el olfato les permite descubrir a sus enemigos desde largas distancias.

Son muy astutos y poseen una memoria envidiable. Relata don Carlos Hagenbeck que uno de sus elefantes nuevos fue vendido a un circo y que después de cuatro años este animalito lo reconoció durante una función del circo y, en vez de obedecer las órdenes de su conductor, se dirigió a su palco para acariariarlo con la trompa.

Dadas sus capacidades intelectuales, los nativos del Sudán creen que ellos han sido los padres primitivos del género humano. Y, en la India, los ejemplares albinos

son venerados como animales sagrados.

La domesticidad desarrolla aún más sus facultades y es muy sabido que los batederos del circo romano les enseñaban a reconocer las letras, a subir y bajar por una cuerda inclinada y a llevar entre cuatro de ellos unas enormes angarillas con un quinto elefante que se fingía enfermo. También los adiestraban en bailar y comer cuidadosamente en una mesa magnífica cubierta de vajilla de oro y plata.

SON ANIMALES MUY SOCIABLES

Cada manada forma una gran familia y en ella no se permite la entrada de individuos pertenecientes a otro clan.

A causa de su gran corpulencia, pues llegan a medir 3.5 mts. de altura, poseen una fuerza extraordinaria. Corren con la velocidad del caballo; los árboles más inmensos son arrancados de raíz; desgajan las ramas trepadoras del grosor de un muslo humano; con las patas aplastan la maleza y los arbustos; con la trompa arrancan las hierbas y las golpean contra un árbol para quitarles la tierra, y no temen a las espinas, aguijones y astillas, porque no les hieren la piel tan gruesa, y los ojos, hundidos en sus cuencas, están bien protegidos.

LA ALIMENTACION

Se alimentan preferentemente de hierbas, raíces, ramas frondosas, brotes de bambú, etc. Desgajan los árboles con la trompa y astillan los troncos con los colmillos. La elefantita de nuestro Zoo come, además, cebada remojada, zanahorias y pasto seco.

En sus viajes nocturnos suelen ocasionar grandes perjuicios en los plantíos; pero, ante el menor espanto o la más endeble empalizada, se detienen, pues parecen comprender que deben respetar la propiedad del hombre. Por eso los nativos rodean sus huertas y jardines con débiles empalizadas de bambú que estos paquidermos no se atreven a traspasar, aun cuando podían destruirlos con gran facilidad.

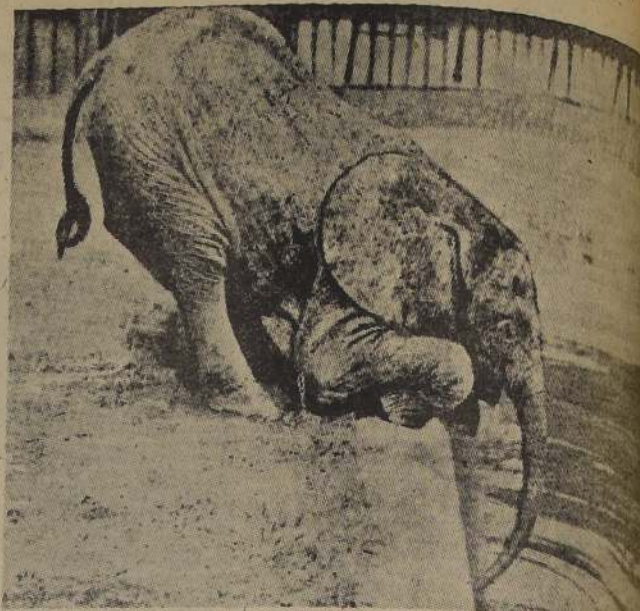

Actitud de un elefante joven.

REPRODUCCION Y LONGEVIDAD

La multiplicación de este enorme paquidermo es muy limitada.

Antes se creía que no se reproducían en cautividad, pero hoy ya se ha desvanecido ese error. La gestación dura 22 meses y la hembra casi siempre da a luz un solo hijuelo, que queda tumbado durante varias horas y parece que el traje con que viene al mundo le quedará grande, debido a que la piel que cubre sus miembros aparece demasiado holgada.

Las madres son muy buenas para adoptar otros pequeños y cuidarlos como si fueran los propios. Les dan de comer con sus dos mamas pectorales, que están situadas casi inmediatamente detrás de las patas delanteras.

Crece rápidamente hasta los 20 años, pero pueden reproducirse mucho antes; las hembras a los 16 y los machos a los 20. Tienen tres mudas dentarias; a los dos años los machos ya tienen los cuernos y a los nueve años.

Algunos autores dicen que pueden vivir hasta 100 años y otros aseguran que alcanzan los 150 y 200 años, siempre que permanezcan en estado salvaje. Pero se sabe

que, en Ceylán, los holandeses, al tomar posesión de este territorio, en el año 1656, utilizaron un elefante ya manso como animal de carga, hasta pasado el año 1800, es decir, durante 144 años. Dice R. H. Francé que, en los Zoológicos, no viven más de 70 años.

SON MUY MANSOS Y PACIFICOS

Se ha dicho que este animal es terrible y peligroso. Nada más inexacto, pues son mansos y pacíficos; les gusta vivir en paz con todo el mundo; no acometen a nadie si no se les excita y evitan prudentemente a todos los animales, incluso al hombre. Por eso se les puede domesticar con facilidad.

Esas luchas titánicas con tigres, leones, panteras, etc., de que nos hablan algunos autores, son simples fabulaciones destinadas a impresionar a los niños. Los grandes carnívoros no se atreven a luchar con este enorme animal y éste no da motivos para enloquecer a aquellos. Pero cuando se les excita o matan a uno de la manada. Entonces sí que se tornan bravos y mueren en esos instantes agitados salvajes. Pero se sabe

ten un sonido como de

netta destemplada, como

enemigo por el aire para

tarlo, después, con sus

das patas, con sus

SU IMPORTANCIA

MICA

Son muy útiles al

como caballería y

transportar troncos

pero su importancia

pal está en el marfil

que hoy sea una arma

extinción, a pesar de

hambre de marfil ha

aplares un poco con

mamut, que se obtiene

excavaciones de Siberia,

el "marfil vegetal".

CEMENTERIO DE

FANTES

Dicen los nativos

cuando los elefantes

cen y se sienten débiles

capaces para procurar

alimento, abandonan

todos, se dirigen a un

común, misterioso y

donde se reúnen para

rir. Pero esto no ha

una leyenda que los

relatan a los viajeros

despertar un cólico

marfil y tener así un

bien remunerado.



OPORTUNIDADES PARA LA SEMANA

BATAS
Batas de Mou-
flon, lana y se-
da, acolchadas.
Camisas
de noche
franela
fiorenda,
Española
FABRICA
Held
Kondor
HUERFANOS 709
AL LADO TEATRO REX
MERCED 673
FONO 32441

NOVIOS ARGOLLAS
ORO MACIZO DESDE
\$ 240.— c.u.
Compramos joyas, porcelanas,
boletos empeño
SAN ANTONIO N.º 323
— FONO 31344 —

FABRICANTE EUROPEO DE
PIANOS
PAGALLAS
MERCED 617
VENDE-COMPRÁ-CAMBIA
COMPUSTRAS-AFINACIONES
FONO: 35491

MENITA MODAS
liquida un gran stock
A PRECIOS
NUNCA VISTOS
BATAS DE SEDA: \$ 315.—
TRES CUARTOS: \$ 450.—
SAN DIEGO 363

FABRICA DE MUEBLES
"DIMENSTEIN"
239 — AV. B. O'HIGGINS — 239
POR INAUGURACION OFRECE CON 30 POR CIENTO
DESCUENTO
DORMITORIOS — COMEDORES — LIVINGS MODERNOS
Y NORMANDOS
GRANDES FACILIDADES DE PAGO
239 — AV. B. O'HIGGINS — 239

RELOJES SUIZOS
ENTREGAMOS INMEDIATAMENTE
con sólo \$ 400.— de pie
SALDO PAGADERO EN PEQUEÑAS CUOTAS MENSUALES
LOS SERENOS 475
QUINTO PISO-OF. 503-FONO 69628
POR CATEDRAL ENTRE MORANDE Y TEATINOS

TRIPLE
MADERAS TERCIAJAS
Laurel — Lingua — Pa-
Olivillo — Ulmo — Copo-
3-4-5-6-7-8 m.
placas carpinteras
ENCHAPADURAS
Nacionales e Importadas
CAOBA — Nigera Sapel
NOGAL — Chilitana
Pedul y Balala Noga
Roble Americana
Zebano, etc.
Tulipas alerce, laurel,
Raleas laurel, lingua,
AMERICANO GORDON
NATANIEL

INAUGURACION
RADIOS
Timar
SIN PIE
NUEVA YORK

BICICLETAS
IMPORTADORAS R. H.
Gran surtido de repuestos
todas marcas.
FACILIDADES DE PAGO
AFRIEDEMANN
MONEDA 1019

La Moda Londinense

Por Victoria Chapelle

CORONA DE NOVIA
Y SUGERIONES QUE
QUIEREN POCO DES-
EMBOLSO

Internacional de
la moda, y ex-
tensión de la página femi-
nista "Daily Mail",
Londres y París).

La novia posee
la diadema de bri-
llantes, que es heren-
cia de familia, claro
que aparte de su valor
no hay nada que
fugir aulino de los
como complemen-

aunque suponen un costo in-
fimo, brindan el mismo efec-
to que una coronilla de di-
amantes. Y lo que es muy im-
portante, además, es que pue-
den calzarse bien en la cabeza
por medio de alambre.

La coronilla en espirales es-
ta hecha con perlas, como se
verá en la ilustración, y es
una de las más originales de
las diseñadas por Riché. Pue-
de ser usada como diadema,
o bien como un bandeau, ya
sea sobre la frente, o detrás
de la cabeza... todo depende
de la forma de cara y del

tas del cabello sobre la nuca.
idea excelente y utilísima pa-
ra la joven cuya permanente
está ya casi acabada. O si
no, me atrevo a sugerir la
diadema de azabache, adorna-
da con cinco seis perlas en
forma de lágrima, o bien,
una atractiva y diminuta co-
ronilla de terciopelo bordado
en perlas, que se usa bien in-
clinada sobre la frente y que
acaba en dos caracoles sobre
las orejas.

Monsieur Riché está con-
vencido de que a menudo las
mujeres se cansan de verse
siempre con el mismo color
de cabello, cosa que ha sido
bien probada en la histo-
ria... y en la era actual, a
juizar por el creciente núme-
ro de mujeres que usan tin-
tes de enjuague! Estos tintes
colorados, claro está son ex-
clusivamente lo que su nom-
bre indica: tintes de enju-
ague, que desaparecen con el
lavado del cabello. Pero sien-
ten muy bien siempre y quan-
do se elija el tono con extre-
mo cuidado, lo que es más,
pueden dar a los ojos un to-
no más profundo. Los tonos
ideados por Monsieur Riché
son sumamente originales:
tulipán negro (un rojo oscu-
ro), peltre plateado (gris os-
curo, suave), bruma de alba-
rada (un delicado tono de
azul), Habana (un magnífico
color castaño), y humo rubio
(un tono gris-ceniza).

Riché demuestra una ten-
dencia hacia los peinados al-
tos para las ocasiones for-
males, logrando el efecto de-
seado mediante el uso de pos-
tizos superimpuestos, en to-
nos contrastantes y formas
diversas. Para aquellas que
tienen el cabello en un estado
intermedio entre el corto y el
largo, es decir, de un largo
de tres y medio centímetros
sobre la nuca, los posizos,
ideados por Riché, les brin-
dan una solución práctica de
su problema. Con uno de esos
posizos se podrán ocultar las
puntas sueltas, o se podrá
peinar el cabello hacia un
costado, a modo de penacho
rizado. Los posizos a que me
refiero son, en realidad, una
forma de tocado y, por tanto,
pueden ser usados sobre la
frente en forma parecida a
los tocados de muselina que
usaban las mujeres del siglo
XVII. Para dar más realce al
peinado, quedará muy bien
un broche o una joya, colo-
cado sobre el posizo.

El nuevo estilo que acabo
de describir parece indicar
que las mujeres están nueva-
mente dispuestas a un cam-
bio de moda en lo referente
al peinado, y que se intere-
san por los peinados origi-
nales mucho más que en los
últimos años, aunque debo
hacer la salvedad de que no
quiero decir con eso que de-
muestran preferencia por los
peinados extravagantes. Lo
que anhelan es algo nuevo y
distinto, pero no un estilo que
no puedan hacerse ellas mis-
mas, o que signifique que de-
ban cortarse el cabello de
modo que no puedan hacerse
otro peinado. Los peinados
que exijan mucho tiempo y
paciencia están destinados a
un fin temprano, muriendo
casi al momento de nacer.

peinado que se use. Los dibu-
jos os darán una idea de co-
mo puede adaptarse este
práctico tocado. Como es fá-
cil suponer, una corona co-
mo ésta se presta a una in-
finidad de variaciones, y ca-
da mujer podrá ensayar dis-
tintas formas de usarla, eli-
giendo la que más le sienta;
por ejemplo, a un costado de
la cabeza, desde la frente
hasta la nuca.

O bien podrá elegir una co-
rona hecha de perlas y aza-
bache, en cuentas alterna-
das, que también puede ser
usada sobre la frente o la nu-
ca, terminando en un cari-
col sobre las orejas. El ban-
deau de cuentas de vidrio,
que ilustramos aquí, tiene
una pequeña corona para su-
jetar un rizo sobre la sien;
puede ser usado tanto como
tocado nupcial como comple-
mento de un traje de noche,
al igual que el otro tocado
que ilustramos. Es este últi-
mo el bandeau está dotado
de un adorno de tul que ser-
virá para disimular las pun-

La mejor máquina de coser y bordar

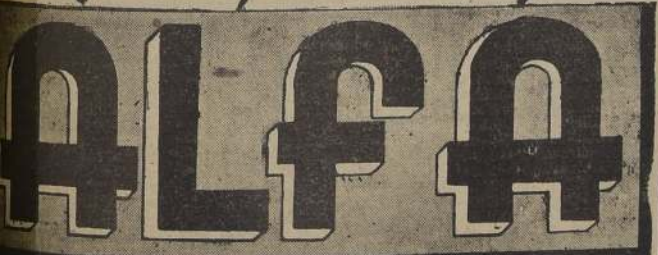

CORSE — BORDA — ZURCE
ACOLCHA — RIBETA
FRUNCE — DOBLADILLA, etc.

GRAN
EXISTENCIA
DE REPUESTOS

MOD. 600
\$10.917

ENRIQUE PALMA
ARTURO ALESSANDRI 18
(EX ESTADO) - TELEFONO 87656

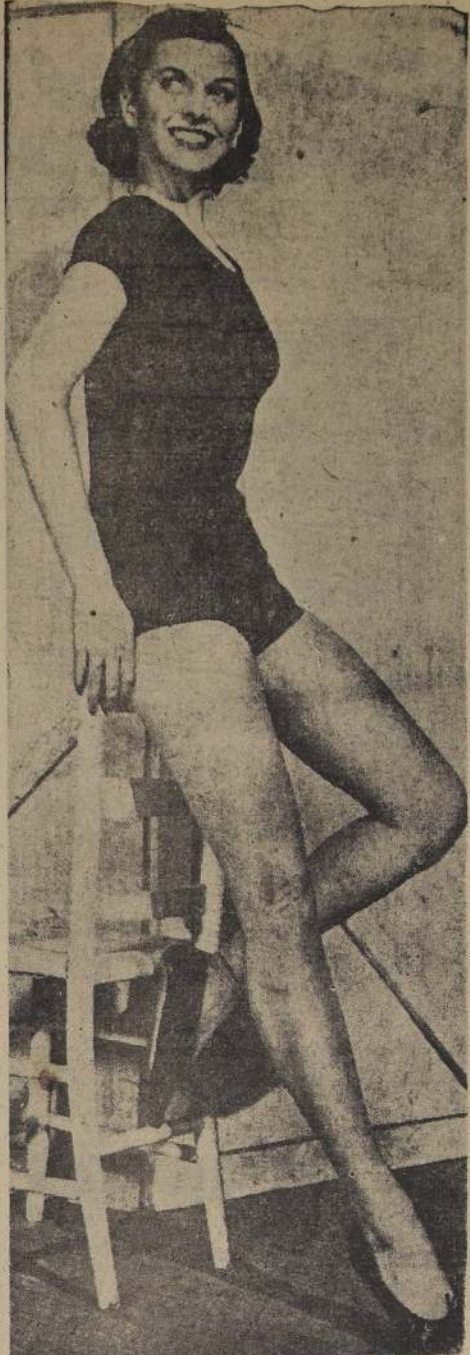

La hermosa modelo Mary Harting interrumpe su lección de ballet y sonríe a los fotógrafos. Asiste, además, a clases de arte dramático y a un colegio de estudios superiores

Muebles Finos

CASA ESPECIALISTA EN MUEBLES PARA LIVING

LIVING	
Luis XV, de lujo, modelo chico	\$ 17.000.-
Francés Capitoné, tapiz a elección	19.500.-
CHIPPENDALE, tapiz a elección muy fino	14.900.-
Confortable redondo capitoné, con flecos y Ma- rabú	21.000.-
Super confortable, doble cojin, con flecos y Ma- rabú	19.500.-
Reina Ana, modelo económico, lindo tapiz	9.500.-
Chippendale clásico, precioso amoblado	42.000.-
COMEDORES	
Francés normando en placa	\$ 13.900.-
Reina Ana enchapado, 10 piezas	32.000.-
Luis XV, enchapado, 10 piezas	45.000.-
Chippendale, enchapado, 10 piezas	35.000.-
Chippendale en placa, 10 piezas	28.000.-
Chippendale grande muy fino, todo enchapado, 17 piezas, finamente terminado	95.000.-
DORMITORIOS	
Francés normando, 10 piezas	\$ 17.500.-
Sheraton, 10 piezas	22.500.-
Chippendale, 10 piezas, finísimo amoblado	40.000.-
Luis XV enchapado, 10 piezas	55.000.-
Chippendale, enchapado, 10 piezas	55.000.-

Héctor Alarcón Venegas
FABRICA Y SALON DE VENTAS
AVENIDA MATTA 379 :—: TELEFONO 36778
GRANDES FACILIDADES
DE PAGO
Pronia inauguración de su nuevo local
ALAMEDA N.º 240

ESTANTES CAMAS
CRÉDITOS
sin pie
METALUX
Monjitas 843-Entrepiso

SUCEDIO en Hollywood

Por Marina Cisternas

EL MUNDO ANIMAL EN
HOLLYWOOD

RONALD REEGAN (ex ma-
rido de Jane Wyman), Vin-
cent Price, Esther Williams, Bel-
le Davis, para nombrar sólo a
unas cuantas luminarias del cine,
tienen pánico de trabajar junto a
animales. No es miedo cerval a
los cuadrúpedos. Es rivalidad
artística.

"Mientras nosotros nos desga-
ñamos en una escena dramáti-
ca, viene un perro (mono o mu-
le, que para el caso es igual) y
¡zas!, el público ríe o llora con
el animal; no aprecian nuestro
esfuerzo", me confió Reagan, ac-
tualmente filmando una película
con "Bonzo", el mono famoso, tan
inteligente y despierto como un
ser humano.

"Francisco", la mula sabia, es el
espanto de los artistas, especial-
mente de Donald O'Connor y
Patricia Medina (californiana)
que obligadamente tienen que re-
presentar junto a la mula — que
muy empolvada y emperillada—
se ríe —si, señor— de ellos.

"¿Que "Francisco" sabe burlarse
muy lindamente de los artistas?
Es hecho conocido por quienes
hemos tenido oportunidad de ver
la trabajar. ¿Que tiene intención
en sus subitas picardías? Digan
lo que se le, ante los señores
veterinario o expertos en psico-
logía animal (que poca diferencia
debe tener de la humana) la mu-
la "Francisco" se conduce muy sa-
mejante a Elizabeth Taylor o La-
ra Turner. ¡Es artista completa!

NANCY SINATRA, "LA DE LA
FAZ SORIENTE"

Usando complicada fórmula le-
gal, Mrs. Nancy Sinatra de Si-
natra, obtuvo de la Corte de Jus-
ticia "reparación" de bienes a más
de mantención y alimentos" de
su marido, el cantante Frank Si-
natra, que surgió de la obscuridad
a los millones en menos de cinco
años.

Nancy tendrá (si no se casa en
segunda nupcias) la tercera par-
te del salario de su ex marido
que sube a la friolera de 150.000
pesos. En todo caso un mínimo
sus manos, luego o truene. La
custodia de los tres hijos habi-
da \$ 1.000.— mensuales llegará a
dos en el matrimonio. La hermo-
sa manó en que vive en Talca
Lake. El automóvil Cadillac nue-
vo y otras cosas más.

Frankie, cuyas egresos el año
1949 fueron superiores a \$34.740
pesos, que ha firmado contrato
con la "Columbia Broadcasting"
por nada menos que tres millones
de dólares, conservará \$ 120.000
en acciones y bonos, el Cadillac
viejo (es de 1950), algunos pocos
petroleros en Texas y a Ava Gard-
ner.

Nancy derramó una lágrima
por aquí y por allá. Se calmó lue-
go, y cuando subió a su autó-
vil comprendió que había echado el
pagado a la espalda.

"Ava? Actualmente en Nueva
York, sonrió mirando al hermo-
so anillo de un solitario fenomenal
que lucía en su dedo anular.
"Frank es un amigo excelente",
comentó mirándose en los ojos
del desahogado cantante de las
mejillas hundidas.

"THE FULLER BRUSH GIRL"

Si queréis reír —y quién no lo



La esbelta Barbara Bates parece desprenderse de la playa e iniciar el vuelo en alas de la brisa, en esta hermosa escena de la película de Twentieth Century Fox: "Yo he escalado las más altas cumbres".

precisa para la buena digestión?—
presentado desde roles de niño,
guía de elefantes, hasta el de hi-
jo de general, en "Narciso Ne-
gro".

La producción que pinta un
aspecto de la vida americana en
volta. Entreteñirá al auditorio
que no podrá menos de reír a
gritos con las aventuras de una
de las pocas numerosas actrices
cuya piel es casi azul-negra. Se
aproxima a un espejo para des-
cubrir su lustrada cabellera que
siempre oculta un historial tur-
bante. "Ahora viajaré al Paki-
stán embajadora de local para peli-
culas de televisión. ¡Hollywood!
¡Cinema! ¡Puan!"

—"20 años de práctica en el
cine no es suficiente", me dijo
Sabb, el actor hindú que ha re-

¡APROVECHE ESTAS NUEVAS OFERTAS!

SEÑORAS	
CHALECO bordado Cornely	\$ 225.-
CHALECO liso en V	195.-
CHALECO liso cerrado	195.-
CHALECO cordón	195.-
CHALECO canesú	215.-
CHALECO punto paillo	240.-
CHALECO con felpa de seda	260.-
PALETO paillo	340.-
PALETO acordonado	340.-
PALETO calado	290.-
POLERAS para Ski, dibujadas, gruesas	370.-
POLERAS lisas	380.-
POLERAS bordadas, Cornely	225.-
HOMBRES	
SWEATERS sin mangas, Jersey	\$ 160.-
SWEATERS c mangas, Jersey	280.-
SWEATERS con mangas, cotelé	320.-
CHALECOS con mangas, cotelé	340.-
CHALECOS sin mangas, cotelé	260.-
SWEATERS sin mangas, cotelé	250.-
POLERA canotón	280.-
AVIADOR Firpo	350.-
SWEATERS con cierre, Firpo	350.-
SWEATERS sin mangas, 3 hebras, grueso	240.-
SWEATERS Jackar sin mangas, bicecho	180.-
REVERSIBLES	280.-
NIÑOS COLEGIALES	
CHALECOS, de 2 a 4 años	\$ 85.-
CHALECOS, de 5 a 7 años	110.-
CHALECOS, de 8 a 10 años	145.-
CHALECOS con felpa seda	125.-
PALETO paillo, niñita	165.-
SWEATERS c mangas, cotelé	175.-
CHALECO sin mangas, cotelé	135.-
CHALECO con mangas, cotelé	185.-
SWEATERS sin mangas, liso	85.-
SWEATERS c mangas, liso	125.-
SWEATERS Jackar, sin mangas	95.-
POLERAS listadas, fantasía	145.-
OSITOS	195.-
TEJIDOS DE LANA PEINADA	
CHALECO liso	\$ 450.-
CHALECOS canesú	480.-
POLERAS	450.-
SWEATERS sin mangas	\$ 360.-
hombre	480.-
SWEATERS con mangas	480.-
hombres	480.-
COLEGIALES, desde	240.-

PRECIOS ESPECIALES PARA COMERCIANTES
The NEW YORK JERSEY
SOTOMAYOR 9 * Casi esq. ALAMEDA
Escuche C. B. 106 RADIO MINERIA, los lunes y viernes a las 22.30 y los domingos a las
14.05. LOS PROGRAMAS DE NEW YORK JERSEY. Actúan SONIA Y MIRIAM, CORA SANTA
CRUZ Y CARLOS CORSEY. — En un programa de Publicidad "GICAR"

SE cree que un tesoro burlador, que ha desafiado grandes y bien equipadas expediciones, está enterrado en Oak Island, en la Bahía de Mahone, Nova Scotia. ¿Quién lo enterró en esa isla de milla y media de largo? ¿De dónde procedían los artefactos y los que diseñaron los canales subterráneos que permitían que las mareas actuaran como defensas? ¿Cuáles son las probabilidades para una solución del misterio?

Legiones de buscadores, entre los que figuró Franklin D. Roosevelt, han intentado hallar respuestas a estas preguntas.

Los hechos siguientes parecen haber sido bien establecidos: En algún tiempo durante el siglo XVIII se excavó un foso de 12 pies de diámetro; zanjas bien construidas comunican el foso con el mar que se halla a 460 pies de ese punto; grandes masas de madera que contienen metal o monedas fueron depositadas en el fondo del foso.

El pozo del tesoro fue hallado por primera vez en 1795 cuando tres jóvenes del continente —Smith, Vaughan y Mac Annis— desembarcaron en la isla para preparar algunas trampas de caza. Observaron muchas enenas en forma de quitasol semejantes a las que crecen en la América del Sur, trebol rojo y otras plantas extrañas a Nova Scotia.

Llegaron finalmente a una corpulenta enena en la cual se había aserrado parcialmente una rama situada a 16 pies del suelo. La punta de este tronco se hallaba profundamente rozado como si en algún tiempo hubiera colgado de allí la garrucha de una embarcación. Bajo ella advirtieron una depresión en el terreno, circular y tosca y de una docena de pies de diámetro.

Los tres muchachos se impresionaron por el descubrimiento. Resolvieron regresar a casa y volver al día siguiente con barretas y palas. A la mañana siguiente comenzaron temprano a cavar.

Cuando alcanzaron una profundidad de 10 pies encontraron una capa de troncos de enena de seis pulgadas, firmemente postrados en los costados del pozo. Los leños fueron removidos y otros pies de tierra fueron izados a la superficie. Vino entonces un segundo entablamiento de enena. Fue una fatigosa labor después de remover los troncos, levantar la tierra y cuando llegaron a 30 pies de profundidad y llegaron a otro piso semejante, los jóvenes abandonaron el trabajo.

De regreso en el continente, una anciana refirió a los muchachos que en 1720 la gente que vivía a lo largo de la costa de tierra firme había observado extrañas luces que brillaban en Oak Island y que barqueros que cruzaban por las vecindades habían visto siluetas de piratas recortándose junto a grandes hogueras. Se decía que no se había vuelto a ver a unos pescadores que tuvieron la audacia de ir a espiar a la isla.

Los tres muchachos no lograron interesar a nadie en su proyecto. Solamente unos años después, el doctor Lynde, de Truro, Nova Scotia, mientras atendía profesionalmente a la esposa de Smith, conoció la historia del descubrimiento y resolvió formar una compañía para llevar adelante la búsqueda.

Comenzaron a trabajar donde los jóvenes abandonaron la labor. A los 40 pies de profundidad hallaron otro entablamiento, y otros a los 50, 60 y 70 pies. El piso, situado a los 80 pies estaba cubierto con una gruesa capa de carbón y otra de fibra de coco. A 90 pies una capa de masilla cubría los troncos de enena— la espesa y pesada masilla empleada en las embarcaciones antiguas.

El piso siguiente fue hallado a 95 pies y en él se encontró una losa de piedra de tres pies de largo por 16 pulgadas de ancho, cubierta con curiosos jeroglíficos.

Los que trabajaban en el proyecto procuraron en vano descifrar los caracteres de la inscripción. Después la losa fue llevada a Halifax, en donde los peritos tampoco lograron descifrarla. De allí fue enviada a un taller de encuadernación, en donde, tras largo uso, la escritura se hizo

legible a fuerza de borrosa. Eventualmente el Reverendo A. T. Kempton, de Cambridge, Mass., tradujo los caracteres que rezaban así: "Cuarenta pies más abajo están enterradas dos millones de libras esterlinas". Pero es incierto que los caracteres correspondan a los de la prueba original.

Pero el agua que apareció misteriosamente y llenó el pozo, venció a los cavadores. Solo vino a formarse un nuevo sindicato para acometer la empresa durante la fiebre del oro en California, en 1849, en el que figuraban Vaughan, único sobreviviente de los primeros excavadores.

Durante las tentativas para vencer la dificultad opuesta por el agua, se descubrió que ésta subía y bajaba de acuerdo con el ritmo de las mareas. Los ensayos probaron que el agua procedía del mar. ¿En qué forma? Los ingenieros trataron de averiguarlo.

Se encaminaron a la cercana ensenada y enviaron hombres a trabajar con palas durante la bajamar. Un día de trabajo reveló el hecho de que toda la playa había sido convertida en cierto tiempo en una monstruosa esponja con cinco desagües en la roca, como las varillas de un abanico, que conducían hacia un canal central que corría hacia el pozo del tesoro.

Los ingenieros creyeron tener una solución. Todo lo que necesitaban era obstruir el canal principal. Pero antes de que pudieran actuar un temporal barrió la represa encotada que estaban construyendo.

En 1893, Fredrick L. Blair, joven agente de seguros de Amherst, Nova Scotia, organizó otra compañía. Con taladros encerrados en una cañería de tres pulgadas, se hicieron perforaciones alrededor de la excavación principal hasta que se estableció que la cámara del tesoro te-

EN BUSCA DEL MISTERIOSO TESORO de Oak Island

Por Fletcher Beck

(Traducido especialmente para LA NACION por G. V.)



ron bombardearlo hasta secarlo en la medida de lo posible y en seguida, llenarlo rápidamente con tintura roja. Observadores situados alrededor de la isla vieron aguas rojizas que emergían de uno de los costados, pero no en la ensenada. Esto era una prueba concluyente de que existía un segundo canal.

Otros seis pozos fueron excavados alrededor del primero, alcanzando a una profundidad que oscilaba entre 90 y 160 pies. Todos se frustraron cuando el agua venció a las más poderosas bombas que pudieron obtenerse.

La tentativa de 1909 fue sobresaliente porque se hallaba relacionada con la busca del tesoro un futuro Presidente de los Estados Unidos, Franklin Delano Roosevelt.

Mientras vivía en la casa de campo de su madre en la isla de Campobello, en Nueva Brunswick, había oído la historia y se había fascinado con los problemas de ingeniería, involucrados en la empresa. Organizó una compañía que incluía a varios de sus amigos íntimos, entre los que figuraban Frederick Childs, Albert Gallatin y Duncan G. Harris. La aventura fue proyectada, parcialmente como una diversión y el 18 de agosto de 1909, zarparon de Nueva York.

Roosevelt y sus compañeros creían que el pozo podía contener las joyas de la corona que pertenecieron a Luis XVI y a María Antonieta. Fundaban su creencia en el hecho de que cuando la real pareja huyó de París llevaron con ellos sus joyas de un valor inapreciable. La dama de compañía de María Antonieta logró escapar con las joyas cuando el rey y la reina fueron descubiertos y apresados. Se dice que se han seguido sus trazas hasta Louisburg en Nova Scotia —llamado entonces el "París del mundo occidental" que tenía fácil acceso hacia Oak Island.

El hecho de que esas joyas no han vuelto a aparecer, robustece la creencia de que continúan escondidas hasta nuestros días. ¿Pero, dónde? ¿En Oak Island? Una conjetura es tan buena como otra. Cualquiera que pudiera ser la verdadera respuesta, la expedición de Roosevelt levantó el campo en el otoño y dejó la pregunta sumida como siempre en el misterio.

En 1934 Gilbert Hedden, industrial del acero en retiro, oyó hablar de Oak Island y acudió allí a investigar. Compró gran parte de la isla y empleó a Sprague y Hendon, ingenieros de minas y perforaciones. Se llevó electricidad a la isla por medio de cables submarinos conectados con el continente. Se profundizó un pozo en el mismo sitio del primero hasta una profundidad de 155 pies y el agua era mantenida a raya mediante bombas eléctricas de alta velocidad.

Se dijo a Hedden que la isla que figuraba en el mapa,

atribuido al cartógrafo de la corona, era en realidad una isla que contenía un tesoro de oro y plata. En seguida los ingenieros de Sprague y Hendon comenzaron a trabajar en la isla. La creencia de que el tesoro estaba allí se fortaleció cuando se descubrió que la isla tenía una gran cantidad de oro y plata.

Hedden, impresionado por los trabajos realizados por Sprague y Hendon, se comprometió a financiar la búsqueda del tesoro. La creencia de que el tesoro estaba allí se fortaleció cuando se descubrió que la isla tenía una gran cantidad de oro y plata.

La creencia de que el tesoro estaba allí se fortaleció cuando se descubrió que la isla tenía una gran cantidad de oro y plata. La creencia de que el tesoro estaba allí se fortaleció cuando se descubrió que la isla tenía una gran cantidad de oro y plata.

La creencia de que el tesoro estaba allí se fortaleció cuando se descubrió que la isla tenía una gran cantidad de oro y plata. La creencia de que el tesoro estaba allí se fortaleció cuando se descubrió que la isla tenía una gran cantidad de oro y plata.

La creencia de que el tesoro estaba allí se fortaleció cuando se descubrió que la isla tenía una gran cantidad de oro y plata. La creencia de que el tesoro estaba allí se fortaleció cuando se descubrió que la isla tenía una gran cantidad de oro y plata.

OPORTUNIDADES PARA LA SEMANA

RELOJERIA ITALIANA
Y JOYERIA
ALAMEDA 982 TEL: 80474

RELOJES SUÍZOS, las mejores marcas. Especialidad en RELOJES PULSERAS, FANTASÍAS EN GENERAL.

Recibimos toda clase de campearías garantizadas por técnicos europeos. GRANDES FACILIDADES DE PAGO, SIN RECARGO.

SOLICITE UN CREDITO.

AMPLIOS CREDITOS

OFRECEMOS A NUESTRA DISTINGUIDA CLIENTELA

SASTRERIA INGLESA
BANDERA 183 — LOCAL N.º 6
SUBTERRANEO — GALERIA.

AIDA PORTUGUES G.
555 — MERCED — 555

OFRECE HECHURAS Y TRANSFORMACIONES EN

ABRIGOS DE PIELES
ARREGLOS DE COLCHAS DE VICURA

CASA VERINA

MONJITAS 737
3.º PISO — FONO 38028
entrega con \$ 300.— saldo

GRANDES FACILIDADES

PARA DAMAS
Chaquetones 3/4; Trajes; sastrerías; Vestidos de tarde y noche. Abrigos.

PARA CABALLEROS
Trajes sobre medida y trajes hechos. Camisas.

SEÑOR AHORRE SU DINERO

CON 2,65 METRO DE CASIMIR, LE CONFECCIONAMOS SU TERNO DE MEDIDA FINA.

PARA TALLA 48 y 170 mt. largo

M. DONOSO & CIA.
MAC IVER 124 STGO.

RELOJES SUÍZOS

CON SOLO \$ 300.—

Saldo facilidades

COMPOSTURAS GARANTIZADAS

ESTADO 91-5 PISO DE 501
AL LADO DE LA BOTICA PETRIZIO TELFONO 69497

MEDIA NYLO

Unica liquida

annual

POR 13.00 ANIVERSARIO

¡Grandes rebajas!

DEPOSITO DE PA...

SASTRERIA

Medidas finas materiales

SURTIDO EN CASIMIR

ROCHEL

AMBOS, CHAQUETONES, PULSAS, Confecionados.

CREDITO

A 20 MESES

CREDITO

A 10 MESES

CREDITO

SIN PIE 5 FACILIDADES

SAN ANTONIO

CONSULTENOS SEGURO QUE

NUESTROS SISTEMAS LE CONVIENEN

ATENCION DE DIA Y NOCHE

REPARACION DE PLUMAS

"EL MEDICO"

Técnicos europeos; resaca plumeros y carga con cada pluma.

HUERFANOS

(al llegar a Trujillo)

Reembolso a provincia

ULCERAS DE LAS PIERNAS

Esta afección es una rebelde que cura absoluta seguridad, reposo, ni cama, ni maderas, bastan las atenciones periciales.

Para mayores detalles, solicite un folio informativo, gratis.

Atencion: 2.00 a 7.00

CARMEN N.º 70
FONO 38028

Tarzan
POR EDGAR RICE BURROUGHS

LOS SOLDADOS DE MINIA Y TARZAN AVANZARON HACIA EL ENEMIGO.

¡AHÍ VIENEN LOS TESMALES! ¡DIO EL PRINCIPE DORAK AL AMO DE LA SELVA!

DORAK DIÓ UNA ORDEN Y LA BATALLA COMENZÓ.

¡LA GRAN FUERZA RIVAL VENIA EN FORMACION DE CARGA!

UNA COLUMNA TESMAL CONCENTRÓ SU ATAQUE CONTRA EL GIGANTE.

¡EL ATAQUE INCESANTE DE CENTENARES DE PIGMEOS HIZO QUE TARZAN CAYERA SIN CONOCIMIENTO!

HALLAZGO ARQUEOLOGICO EN EGIPTO

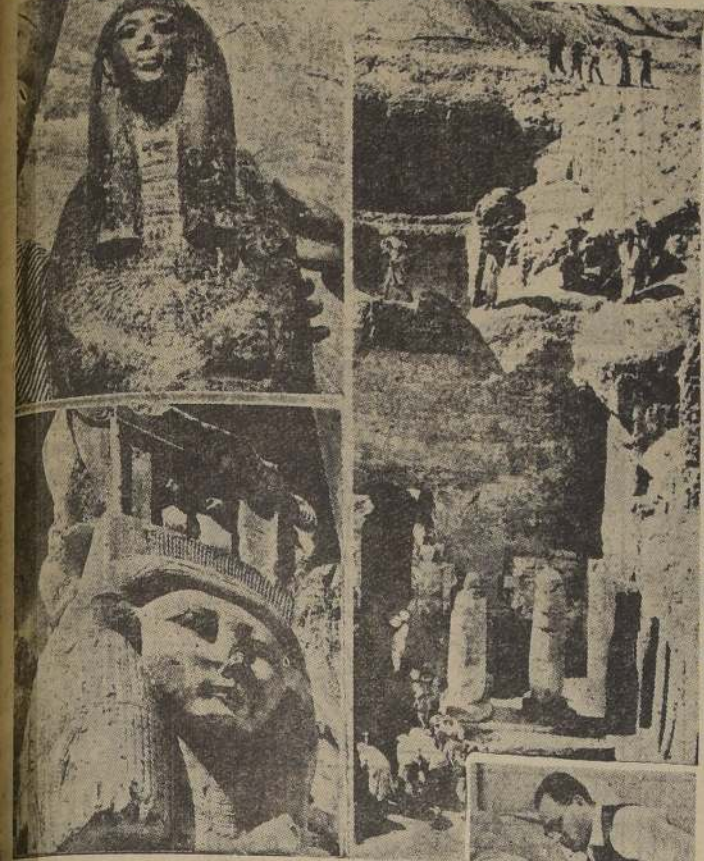

Los arqueólogos habían considerado siempre a las tumbas de los antiguos faraones de Egipto como depósitos de tesoros históricos, pero el hallazgo hecho hace 28 años de la tumba del Rey Tutankhamon, con sus fabulosas joyas avaluadas en más de 50 millones de dólares, despertó de la noche a la mañana el más intenso interés en todo el mundo, y el sepulcro del 'Rey Tut', se hizo tan famoso que hasta sirvió de tema para canciones populares.

En la actualidad se acaba de descubrir cerca de Luxor el sepulcro del alto sacerdote Mentemhet, Príncipe de Tebas, que vivió en la tierra del Nilo siete siglos antes de Cristo. Los funcionarios egipcios han anunciado que la tumba se hallaba enterrada bajo 150 pies de escombros cerca del templo de la Reina Hatshepsut, primera mujer gobernante que recuerda la historia.

Mentemhet, profeta de la jerarquía sacerdotal de Tebas, vivió hace 2.700 años, y fue uno de los sacerdotes más ricos del antiguo país del Nilo. Su templo sepulcral, descubierto en casi perfectas condiciones, muestra la pompa y el esplendor del reino de Egipto en ese remoto y civilizado período de su historia.

El valor del tesoro hallado en ese lugar de sepultación es casi imposible de calcular. Los arqueólogos del Gobierno egipcio se encuentran aún empeñados en buscar en el Valle de los Reyes la tumba de mayor importancia, la de Cleopatra, mujer fascinadora y famosa reina que el mundo no ha olvidado jamás. Escandida bajo rocas y arenas yace silenciosa en su sepulcro rodeado por tesoros, que según se cree, alcanzan a un valor de doscientos millones de dólares.

Arriba, a la derecha, figura tallada en madera que servía de cubierta del ataúd de un servidor del príncipe y alto sacerdote Mentemhet. A la izquierda, ruinas del templo sepulcral de la familia de Mentemhet. Abajo, a la izquierda, la reina Hatshepsut, primera mujer gobernante que recuerda la historia. Como faraón de Egipto, comandó personalmente varias expediciones que extendieron el comercio y la cultura en el Medio Oriente.

REENCARNACION

Cuentan los diarios de Rumania que los facultativos de ese país estudian un caso de reencarnación producido en la localidad de Zulinia. Maria Stanblowna, sobrina de un conocido químico, recuerda perfectamente haber vivido, hace trescientos años, casada con un pescador del mar Negro. Cierta día que pasaba, en compañía de varios amigos, frente al viejo cementerio de Obsvria, se sintió de pronto desfallecer; y casi sin sentirlo, cayó en un profundo sueño.

—He sido enterrada aquí.

Luego se repuso, y condujo a sus amigos ante una tumba cubierta de hierba, explicándoles que tres siglos atrás había sido mujer de un pescador llamado Golosz, que más tarde, luchando al servicio de los reyes de Polonia, había sido muerto, en el año 1617. En cuanto a ella, había fallecido veinte años después, ahogada en una terrible inundación que arrasó todo el país.

CREDITOS VERSAILLES

SEÑORAS... SEÑORITAS... CABALLEROS... Aprovechen ustedes las espléndidas bondades que les brinda nuestra Sección Créditos, haciendo sus compras a base de un módico pie, y pagándolas en cómodas cuotas mensuales y sin recargo en los precios.

ADemás: Ahora, con motivo de la inauguración de nuevas secciones, ofrecemos un amplio surtido de artículos para caballeros, señoras, jóvenes y niños; como asimismo, artículos de maletaría, carteras, colchas, cubrecamas, alfombras e infinitad de otros artículos prácticos para el hogar.

COMPRENDE LA AMPLITUD DE NUESTRO SURTIDO HACIENDONOS UNA VISITA

CASA VERSAILLES
SAN DIEGO 202 esquina TARAPACA

FABRICAMOS UNICAMENTE ARTICULOS de CALIDAD.

MACKIVER 173 • PORTUGAL 622

Señoritas

Compre directamente en la Fábrica:

Blusas de algodón, \$ 150.—; mangas en satén	\$ 170.—
Blusas de algodón, \$ 100.—; blusas bordadas	160.—
Blusas alforzadas, finas, \$ 250.—; con encaje importado	350.—
Blusas alforzadas, finas, \$ 250.—; faldas rayón	250.—
Blusas alforzadas, finas, \$ 250.—; con vuelo y encaje fino	250.—
Satén, finos, \$ 350.—; juegos lisos y finos	350.—
Satén, encaje francés (para novias)	280.—
Satén, finos, con camión (para novias)	250.—
Camisones preciosos, mongol, \$ 350.—; en satén	450.—
Camisones en gamuza, con raso, \$ 250.—; sin raso	200.—
Blusas en raso, acuchilladas, \$ 250.—; en lana	250.—
Blusas de raso, \$ 150.—; en lana, finísimas	350.—
Blusas de raso, \$ 150.—; batas mouflon lana	250.—
Camisones en visela floreada	350.—

Confeccionamos ajuares para novias, según figurin. Mecanismos baratos en medias nylon, muy finas, a \$ 130.— el par. En medias de seda, a \$ 30. y \$ 38. el par.

FABRICA DE ROPA INTERIOR
LOCAL 87 — (Galería COLONIAL, al fondo)

Esta fábrica estaba antes en Independencia 871, (altos). Reembolsa a provincias; Precios a comerciantes

Casa VESTAL

M. R.

SE COMPLACE EN AVISAR A SU DISTINGUIDA CLIENTELA

que por demolición de su local.
ARTURO ALESSANDRI 261
EX ESTADO

se ha trasladado a su propia fábrica, donde sigue atendiendo como de costumbre, y ahora a precios mucho más bajos.

- | | |
|---|----------|
| FAJA en loneta teñida, largo 0.45 m., con un estuche de elástico americano, cordón a un costado | \$ 165.- |
| FAJA en piel norteamericana, largo 0.42, 2 estuches elásticos, cordón a un costado | \$ 260.- |
| FAJAS elástico tubular. Material norteamericano | \$ 90.- |
| FAJAS elástico, calidad extra | \$ 120.- |
| SOSTENSENOS en popelina, desde | \$ 40.- |

GRAN SURTIDO EN ROPA INTERIOR
GRABE NUESTRA DIRECCION Y ECONOMIZARA MUCHO DINERO

Manufacturas Vestal y Dunina

— VICUÑA MACKENNA N.º 651 —



La torre del rascacielos Empire State de Nueva York, la construcción más elevada del mundo, ha visto aumentada su altura con una gran antena de Televisión.

El SUBMARINO ATOMICO

Los submarinos impulsados por fuerza atómica, de los cuales el primero costaría, según cálculos, cuarenta millones de dólares, o sea cuatro veces lo que cuesta uno de los actuales, podría extender grandemente su radio de acción, una

vez completamente sumergido, a velocidades superiores a la de los vapores de la superficie, según dijo últimamente ante la Sociedad Estadounidense de Ingenieros Mecánicos, el señor K. A. Kesselring.

El señor Kesselring es el

Contra el CANSANCIO MENTAL
el tónico cerebral

Fitinol

a base de fósforo vegetal, fácilmente asimilable, calcio y magnesio: los 3 elementos vitales para el organismo.

Exija el legítimo **FITINOL - GEKA,**
por ser **tri-activo** **FOSFORO-CALCIO-MAGNESIO**



SE COMPLACE EN AVISAR A SU DISTINGUIDA CLIENTELA

que por demolición de su local.
ARTURO ALESSANDRI 261
EX ESTADO

se ha trasladado a su propia fábrica, donde sigue atendiendo como de costumbre, y ahora a precios mucho más bajos.

- | | |
|---|----------|
| FAJA en loneta teñida, largo 0.45 m., con un estuche de elástico americano, cordón a un costado | \$ 165.- |
| FAJA en piel norteamericana, largo 0.42, 2 estuches elásticos, cordón a un costado | \$ 260.- |
| FAJAS elástico tubular. Material norteamericano | \$ 90.- |
| FAJAS elástico, calidad extra | \$ 120.- |
| SOSTENSENOS en popelina, desde | \$ 40.- |

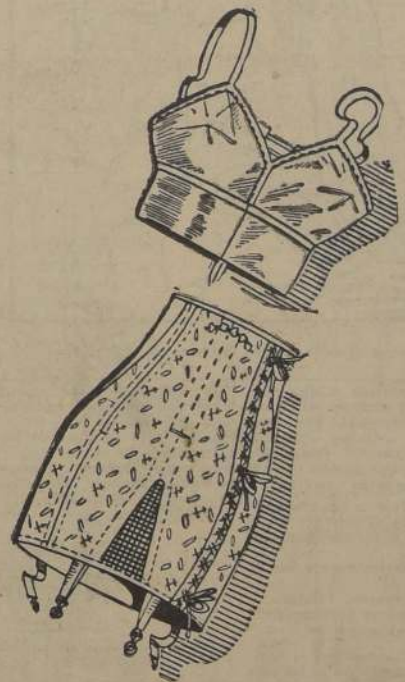

El MASAJE al CORAZON devuelve la vida

Por J. de Galindez



El doctor Wolff llegó a la conclusión de que el corazón humano, al igual que el de los animales, puede ser sometido a un masaje que lo devuelve a la vida. Este masaje se realiza mediante la aplicación de presión y fricción sobre el pecho, lo que ayuda a reanudar la circulación sanguínea y a recuperar la conciencia.

El doctor Wolff llegó a la conclusión de que el corazón humano, al igual que el de los animales, puede ser sometido a un masaje que lo devuelve a la vida. Este masaje se realiza mediante la aplicación de presión y fricción sobre el pecho, lo que ayuda a reanudar la circulación sanguínea y a recuperar la conciencia.

El doctor Wolff llegó a la conclusión de que el corazón humano, al igual que el de los animales, puede ser sometido a un masaje que lo devuelve a la vida. Este masaje se realiza mediante la aplicación de presión y fricción sobre el pecho, lo que ayuda a reanudar la circulación sanguínea y a recuperar la conciencia.

El doctor Wolff llegó a la conclusión de que el corazón humano, al igual que el de los animales, puede ser sometido a un masaje que lo devuelve a la vida. Este masaje se realiza mediante la aplicación de presión y fricción sobre el pecho, lo que ayuda a reanudar la circulación sanguínea y a recuperar la conciencia.

El doctor Wolff llegó a la conclusión de que el corazón humano, al igual que el de los animales, puede ser sometido a un masaje que lo devuelve a la vida. Este masaje se realiza mediante la aplicación de presión y fricción sobre el pecho, lo que ayuda a reanudar la circulación sanguínea y a recuperar la conciencia.

El doctor Wolff llegó a la conclusión de que el corazón humano, al igual que el de los animales, puede ser sometido a un masaje que lo devuelve a la vida. Este masaje se realiza mediante la aplicación de presión y fricción sobre el pecho, lo que ayuda a reanudar la circulación sanguínea y a recuperar la conciencia.

El doctor Wolff llegó a la conclusión de que el corazón humano, al igual que el de los animales, puede ser sometido a un masaje que lo devuelve a la vida. Este masaje se realiza mediante la aplicación de presión y fricción sobre el pecho, lo que ayuda a reanudar la circulación sanguínea y a recuperar la conciencia.

El doctor Wolff llegó a la conclusión de que el corazón humano, al igual que el de los animales, puede ser sometido a un masaje que lo devuelve a la vida. Este masaje se realiza mediante la aplicación de presión y fricción sobre el pecho, lo que ayuda a reanudar la circulación sanguínea y a recuperar la conciencia.

El doctor Wolff llegó a la conclusión de que el corazón humano, al igual que el de los animales, puede ser sometido a un masaje que lo devuelve a la vida. Este masaje se realiza mediante la aplicación de presión y fricción sobre el pecho, lo que ayuda a reanudar la circulación sanguínea y a recuperar la conciencia.

El doctor Wolff llegó a la conclusión de que el corazón humano, al igual que el de los animales, puede ser sometido a un masaje que lo devuelve a la vida. Este masaje se realiza mediante la aplicación de presión y fricción sobre el pecho, lo que ayuda a reanudar la circulación sanguínea y a recuperar la conciencia.

El doctor Wolff llegó a la conclusión de que el corazón humano, al igual que el de los animales, puede ser sometido a un masaje que lo devuelve a la vida. Este masaje se realiza mediante la aplicación de presión y fricción sobre el pecho, lo que ayuda a reanudar la circulación sanguínea y a recuperar la conciencia.

El doctor Wolff llegó a la conclusión de que el corazón humano, al igual que el de los animales, puede ser sometido a un masaje que lo devuelve a la vida. Este masaje se realiza mediante la aplicación de presión y fricción sobre el pecho, lo que ayuda a reanudar la circulación sanguínea y a recuperar la conciencia.

El doctor Wolff llegó a la conclusión de que el corazón humano, al igual que el de los animales, puede ser sometido a un masaje que lo devuelve a la vida. Este masaje se realiza mediante la aplicación de presión y fricción sobre el pecho, lo que ayuda a reanudar la circulación sanguínea y a recuperar la conciencia.

El doctor Wolff llegó a la conclusión de que el corazón humano, al igual que el de los animales, puede ser sometido a un masaje que lo devuelve a la vida. Este masaje se realiza mediante la aplicación de presión y fricción sobre el pecho, lo que ayuda a reanudar la circulación sanguínea y a recuperar la conciencia.

El doctor Wolff llegó a la conclusión de que el corazón humano, al igual que el de los animales, puede ser sometido a un masaje que lo devuelve a la vida. Este masaje se realiza mediante la aplicación de presión y fricción sobre el pecho, lo que ayuda a reanudar la circulación sanguínea y a recuperar la conciencia.

El doctor Wolff llegó a la conclusión de que el corazón humano, al igual que el de los animales, puede ser sometido a un masaje que lo devuelve a la vida. Este masaje se realiza mediante la aplicación de presión y fricción sobre el pecho, lo que ayuda a reanudar la circulación sanguínea y a recuperar la conciencia.

El doctor Wolff llegó a la conclusión de que el corazón humano, al igual que el de los animales, puede ser sometido a un masaje que lo devuelve a la vida. Este masaje se realiza mediante la aplicación de presión y fricción sobre el pecho, lo que ayuda a reanudar la circulación sanguínea y a recuperar la conciencia.

El doctor Wolff llegó a la conclusión de que el corazón humano, al igual que el de los animales, puede ser sometido a un masaje que lo devuelve a la vida. Este masaje se realiza mediante la aplicación de presión y fricción sobre el pecho, lo que ayuda a reanudar la circulación sanguínea y a recuperar la conciencia.

El doctor Wolff llegó a la conclusión de que el corazón humano, al igual que el de los animales, puede ser sometido a un masaje que lo devuelve a la vida. Este masaje se realiza mediante la aplicación de presión y fricción sobre el pecho, lo que ayuda a reanudar la circulación sanguínea y a recuperar la conciencia.

El doctor Wolff llegó a la conclusión de que el corazón humano, al igual que el de los animales, puede ser sometido a un masaje que lo devuelve a la vida. Este masaje se realiza mediante la aplicación de presión y fricción sobre el pecho, lo que ayuda a reanudar la circulación sanguínea y a recuperar la conciencia.

El doctor Wolff llegó a la conclusión de que el corazón humano, al igual que el de los animales, puede ser sometido a un masaje que lo devuelve a la vida. Este masaje se realiza mediante la aplicación de presión y fricción sobre el pecho, lo que ayuda a reanudar la circulación sanguínea y a recuperar la conciencia.

El doctor Wolff llegó a la conclusión de que el corazón humano, al igual que el de los animales, puede ser sometido a un masaje que lo devuelve a la vida. Este masaje se realiza mediante la aplicación de presión y fricción sobre el pecho, lo que ayuda a reanudar la circulación sanguínea y a recuperar la conciencia.

El doctor Wolff llegó a la conclusión de que el corazón humano, al igual que el de los animales, puede ser sometido a un masaje que lo devuelve a la vida. Este masaje se realiza mediante la aplicación de presión y fricción sobre el pecho, lo que ayuda a reanudar la circulación sanguínea y a recuperar la conciencia.

El doctor Wolff llegó a la conclusión de que el corazón humano, al igual que el de los animales, puede ser sometido a un masaje que lo devuelve a la vida. Este masaje se realiza mediante la aplicación de presión y fricción sobre el pecho, lo que ayuda a reanudar la circulación sanguínea y a recuperar la conciencia.

El doctor Wolff llegó a la conclusión de que el corazón humano, al igual que el de los animales, puede ser sometido a un masaje que lo devuelve a la vida. Este masaje se realiza mediante la aplicación de presión y fricción sobre el pecho, lo que ayuda a reanudar la circulación sanguínea y a recuperar la conciencia.

El doctor Wolff llegó a la conclusión de que el corazón humano, al igual que el de los animales, puede ser sometido a un masaje que lo devuelve a la vida. Este masaje se realiza mediante la aplicación de presión y fricción sobre el pecho, lo que ayuda a reanudar la circulación sanguínea y a recuperar la conciencia.

El doctor Wolff llegó a la conclusión de que el corazón humano, al igual que el de los animales, puede ser sometido a un masaje que lo devuelve a la vida. Este masaje se realiza mediante la aplicación de presión y fricción sobre el pecho, lo que ayuda a reanudar la circulación sanguínea y a recuperar la conciencia.

El doctor Wolff llegó a la conclusión de que el corazón humano, al igual que el de los animales, puede ser sometido a un masaje que lo devuelve a la vida. Este masaje se realiza mediante la aplicación de presión y fricción sobre el pecho, lo que ayuda a reanudar la circulación sanguínea y a recuperar la conciencia.

El doctor Wolff llegó a la conclusión de que el corazón humano, al igual que el de los animales, puede ser sometido a un masaje que lo devuelve a la vida. Este masaje se realiza mediante la aplicación de presión y fricción sobre el pecho, lo que ayuda a reanudar la circulación sanguínea y a recuperar la conciencia.

El doctor Wolff llegó a la conclusión de que el corazón humano, al igual que el de los animales, puede ser sometido a un masaje que lo devuelve a la vida. Este masaje se realiza mediante la aplicación de presión y fricción sobre el pecho, lo que ayuda a reanudar la circulación sanguínea y a recuperar la conciencia.

El doctor Wolff llegó a la conclusión de que el corazón humano, al igual que el de los animales, puede ser sometido a un masaje que lo devuelve a la vida. Este masaje se realiza mediante la aplicación de presión y fricción sobre el pecho, lo que ayuda a reanudar la circulación sanguínea y a recuperar la conciencia.

El doctor Wolff llegó a la conclusión de que el corazón humano, al igual que el de los animales, puede ser sometido a un masaje que lo devuelve a la vida. Este masaje se realiza mediante la aplicación de presión y fricción sobre el pecho, lo que ayuda a reanudar la circulación sanguínea y a recuperar la conciencia.

El doctor Wolff llegó a la conclusión de que el corazón humano, al igual que el de los animales, puede ser sometido a un masaje que lo devuelve a la vida. Este masaje se realiza mediante la aplicación de presión y fricción sobre el pecho, lo que ayuda a reanudar la circulación sanguínea y a recuperar la conciencia.

El doctor Wolff llegó a la conclusión de que el corazón humano, al igual que el de los animales, puede ser sometido a un masaje que lo devuelve a la vida. Este masaje se realiza mediante la aplicación de presión y fricción sobre el pecho, lo que ayuda a reanudar la circulación sanguínea y a recuperar la conciencia.

El doctor Wolff llegó a la conclusión de que el corazón humano, al igual que el de los animales, puede ser sometido a un masaje que lo devuelve a la vida. Este masaje se realiza mediante la aplicación de presión y fricción sobre el pecho, lo que ayuda a reanudar la circulación sanguínea y a recuperar la conciencia.

El doctor Wolff llegó a la conclusión de que el corazón humano, al igual que el de los animales, puede ser sometido a un masaje que lo devuelve a la vida. Este masaje se realiza mediante la aplicación de presión y fricción sobre el pecho, lo que ayuda a reanudar la circulación sanguínea y a recuperar la conciencia.

El doctor Wolff llegó a la conclusión de que el corazón humano, al igual que el de los animales, puede ser sometido a un masaje que lo devuelve a la vida. Este masaje se realiza mediante la aplicación de presión y fricción sobre el pecho, lo que ayuda a reanudar la circulación sanguínea y a recuperar la conciencia.

El doctor Wolff llegó a la conclusión de que el corazón humano, al igual que el de los animales, puede ser sometido a un masaje que lo devuelve a la vida. Este masaje se realiza mediante la aplicación de presión y fricción sobre el pecho, lo que ayuda a reanudar la circulación sanguínea y a recuperar la conciencia.

El doctor Wolff llegó a la conclusión de que el corazón humano, al igual que el de los animales, puede ser sometido a un masaje que lo devuelve a la vida. Este masaje se realiza mediante la aplicación de presión y fricción sobre el pecho, lo que ayuda a reanudar la circulación sanguínea y a recuperar la conciencia.

El doctor Wolff llegó a la conclusión de que el corazón humano, al igual que el de los animales, puede ser sometido a un masaje que lo devuelve a la vida. Este masaje se realiza mediante la aplicación de presión y fricción sobre el pecho, lo que ayuda a reanudar la circulación sanguínea y a recuperar la conciencia.

El doctor Wolff llegó a la conclusión de que el corazón humano, al igual que el de los animales, puede ser sometido a un masaje que lo devuelve a la vida. Este masaje se realiza mediante la aplicación de presión y fricción sobre el pecho, lo que ayuda a reanudar la circulación sanguínea y a recuperar la conciencia.

El doctor Wolff llegó a la conclusión de que el corazón humano, al igual que el de los animales, puede ser sometido a un masaje que lo devuelve a la vida. Este masaje se realiza mediante la aplicación de presión y fricción sobre el pecho, lo que ayuda a reanudar la circulación sanguínea y a recuperar la conciencia.

El doctor Wolff llegó a la conclusión de que el corazón humano, al igual que el de los animales, puede ser sometido a un masaje que lo devuelve a la vida. Este masaje se realiza mediante la aplicación de presión y fricción sobre el pecho, lo que ayuda a reanudar la circulación sanguínea y a recuperar la conciencia.

El doctor Wolff llegó a la conclusión de que el corazón humano, al igual que el de los animales, puede ser sometido a un masaje que lo devuelve a la vida. Este masaje se realiza mediante la aplicación de presión y fricción sobre el pecho, lo que ayuda a reanudar la circulación sanguínea y a recuperar la conciencia.

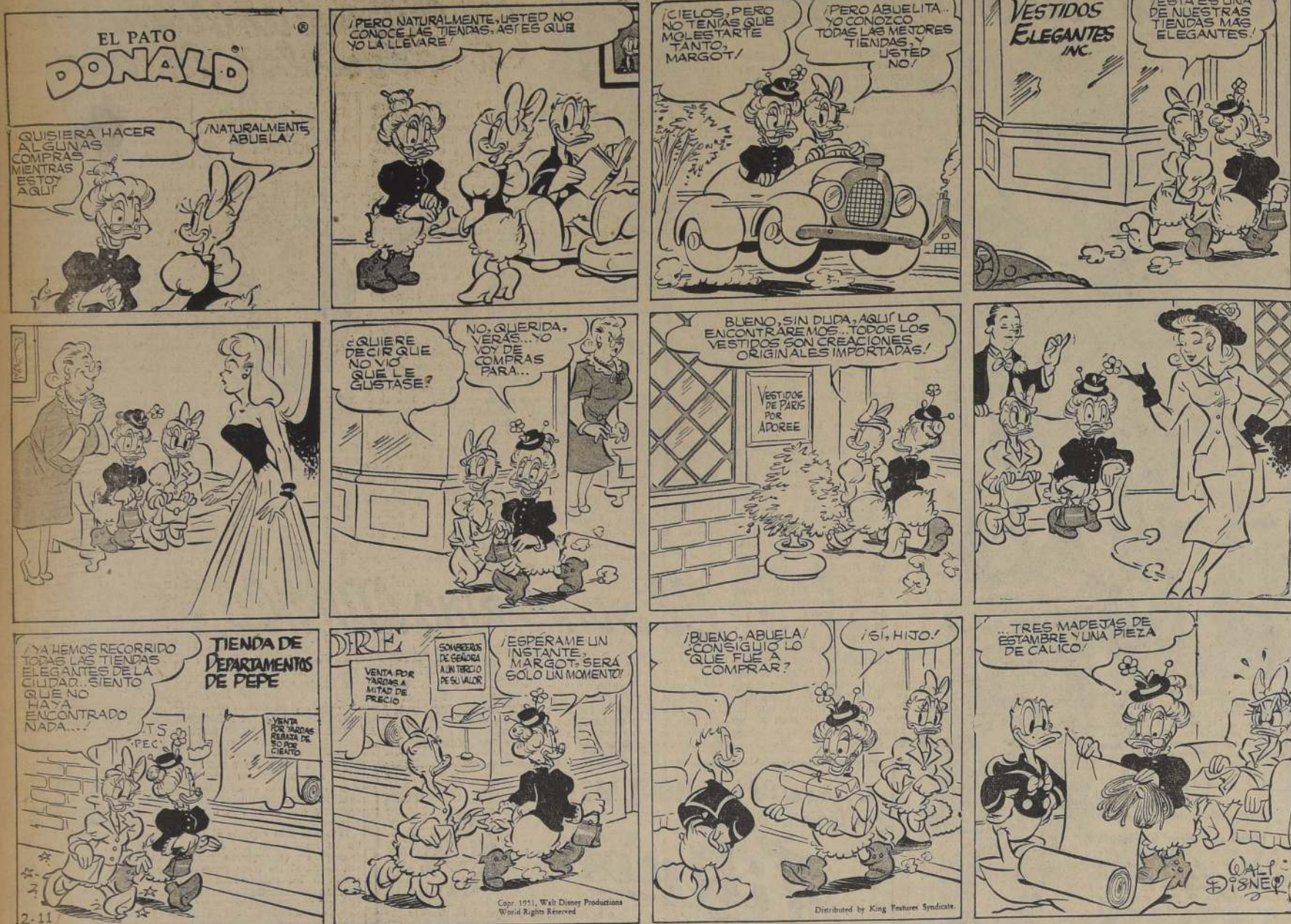

CAJEDREZ

PROBLEMA N.º 3

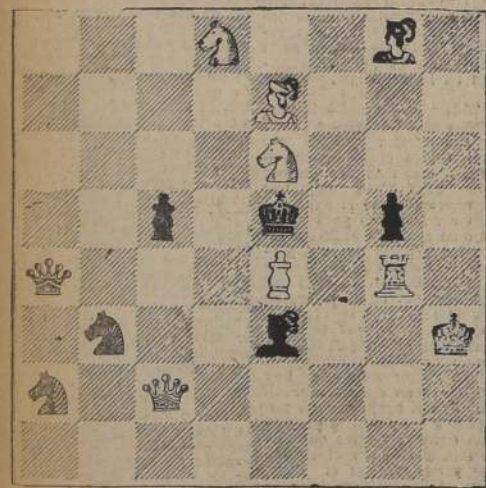

Juegan las blancas y dan mate en dos jugadas.
Ubicación de las piezas.— Blancas (8 piezas): R3TR, T4CR, A8CR, A7R, C6R, P4R, C8D, D2AD. Negras (7 piezas): R4R, D5TD, C7TD, C6CD, A6R, P4AD, P4CR.
Solución al Problema N.º 1.— Hay dos jugadas claves, A5R y D6TR. Los aficionados que enviaron una de estas soluciones y sus respectivas variantes, tienen resuelto en forma correcta el problema. El 22 del presente se informará del aficionado favorecido con el premio de \$ 100.
Noticias del mundo ajedrecístico.— Tal como se informó al instalarse esta Sección, se darán a los aficionados las noticias de las actividades en ajedrez del país y del extranjero, y tal como me lo han solicitado en numerosas cartas, daremos los pormenores y partidas del Torneo Internacional de Argentina y de la actual disputa del Campeonato Mundial Individual de Ajedrez.



—Son mis armas defensivas. Cuando mi mujer se su-
biera suelto uno.

Buen Humor



—Conque con las barbas en remojo ¿eh?...

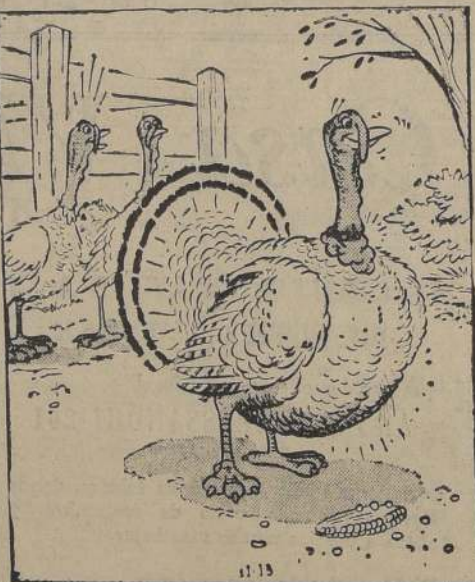

—Tiene una idea nueva. Esgorda lo más posible para que no haya horno que le dé cabida.

Un campesino estaba sentado en el corredor de su casa, contemplando con ojos tristes los estragos causados por un aguacero torrencial. Un vecino que pasaba por allí le gritó desde su carroton: —Oye, José, a tus chanchos se los llevo el torrente de la quebrada y se ahogaron todos. —¿Y que les pasó a los de Celestino? —Se ahogaron, también. —¿Y a los de Segismundo? —Todos ahogados! —¡Vaya! —exclamó el campesino pasando de la tristeza a la alegría. —La cosa no es tan mala como yo me imaginaba. Una mujer al dependiente, con tono agrio: ¿Que me dijo usted del queso que me vendió ayer, que era importado o deportado de Suiza? Al salir del cine, marido y mujer se encuentran con que hay una larguísima fila de gente esperando para entrar. —¡Caramba! —dice ella asombrada. —¡Debemos haber visto una gran película! Los servicios de una agencia neoyorquina de detectives especializada en la busca de personas perdidas, han sido utilizados por setenta mil esposas para encontrar a sus maridos, y sólo por quince esposas para buscar a sus esposos.

El compasivo transeúnte lanza una moneda a la escudilla del ciego que está en la esquina, pero su puntería no es tan buena como su intención y la moneda sale rodando calle abajo. El mendigo corre veloz y la alcanza. —¿Yo pense que tú no veías! — exclama el transeúnte sorprendido. —Se equivocó usted, señor —contesta el otro alegremente—. Yo no soy el ciego de esta esquina. Sólo he venido a reemplazarlo, mientras él está en el cine. Una aldrada esposa que está tratando de conseguir el divorcio, dice al Juez: —Mi marido nunca piensa en otra cosa que en las carreras. Ni sabe hablar de otra cosa. El hipódromo es el único sitio adonde va. Desde la mañana a la noche todo es caballos, caballos y caballos. —¡Vamos, ni siquiera se acuerda en qué día nos casamos! —Eso es falso, señor Juez! —grita el ofendido esposo—. Nos casamos el día en que Relampago ganó el Derby de Kentucky. —Por última vez! —grita el marido, volviéndose hacia su esposa. —¿Estás lista para salir? —Por amor de Dios no grites —contesta la esposa—. ¡Hace una hora que te estoy diciendo que estaré lista dentro de un momento! Había sido una temporada terrible para el equipo de fútbol del pueblo y un amigo estaba tratando de consolar al capitán. —Esto no es nada, hombre. Tú has sabido infundir a los muchachos el verdadero espíritu deportivo. Evidentemente, son buenos perdedores. —Sin duda —gruñó el capitán—. No sólo son buenos. ¡Son perfectos!

CONCURSO DE CRUCIGRAMAS

DOSCIENTOS PESOS DE PREMIO

Las soluciones se recibirán hasta el 25 de abril próximo, a las 12 horas, y pueden dirigirse por correo o depositarse en el buzón especial que se ha habilitado en el local de nuestra imprenta. En el sobre escriba: "CONCURSO DE CRUCIGRAMAS", diario "LA NACION", Santiago. Las soluciones deben venir con el nombre completo del remitente, en letra clara, firma y dirección. El resultado y la solución se publicarán en nuestra edición del domingo 29 de abril.

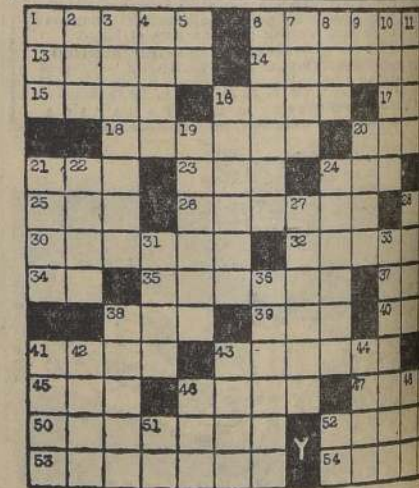

1 Descubridor de América. — 2 Almohadilla para almohada. — 3 Puntuación. — 4 Composiciones poéticas. — 5 Negación. — 6 Enamorado. — 7 Punto alto. — 8 Escuela Nacional Agrícola. — 9 Nota musical. — 10 Volcán de Costa Rica. — 11 Capilla coccetera. — 12 Atravesar. — 13 Enseñanza. — 14 Dilema. — 15 Proprietarios. — 16 Espuerta. — 17 Contraste. — 18 Polvillo que aspiraban los antiguos. — 19 De algar. — 20 Del verbo talar. — 21 Túnica sin mangas. — 22 Familia. — 23 al 11 Vertical. — 24 Del verbo tarar. — 25 Cierre. — 26 Repetición del sonido. — 27 Pl. — 28 Quiero. — 29 Cierre. — 30 sadio. — 31 Altar. — 32 Por la mañana. — 33 Del verbo sobre un eje. — 34 Especie de canape. — 35 Del verbo sobre un eje. — 36 Especie de canape. — 37 Del verbo sobre un eje. — 38 Especie de canape. — 39 Del verbo sobre un eje. — 40 Especie de canape. — 41 Del verbo sobre un eje. — 42 Especie de canape. — 43 Del verbo sobre un eje. — 44 Especie de canape. — 45 Del verbo sobre un eje. — 46 Especie de canape. — 47 Del verbo sobre un eje. — 48 Especie de canape. — 49 Del verbo sobre un eje. — 50 Especie de canape. — 51 Del verbo sobre un eje. — 52 Especie de canape. — 53 Del verbo sobre un eje. — 54 Especie de canape. — 55 Del verbo sobre un eje. — 56 Especie de canape. — 57 Del verbo sobre un eje. — 58 Especie de canape. — 59 Del verbo sobre un eje. — 60 Especie de canape. — 61 Del verbo sobre un eje. — 62 Especie de canape. — 63 Del verbo sobre un eje. — 64 Especie de canape. — 65 Del verbo sobre un eje. — 66 Especie de canape. — 67 Del verbo sobre un eje. — 68 Especie de canape. — 69 Del verbo sobre un eje. — 70 Especie de canape. — 71 Del verbo sobre un eje. — 72 Especie de canape. — 73 Del verbo sobre un eje. — 74 Especie de canape. — 75 Del verbo sobre un eje. — 76 Especie de canape. — 77 Del verbo sobre un eje. — 78 Especie de canape. — 79 Del verbo sobre un eje. — 80 Especie de canape. — 81 Del verbo sobre un eje. — 82 Especie de canape. — 83 Del verbo sobre un eje. — 84 Especie de canape. — 85 Del verbo sobre un eje. — 86 Especie de canape. — 87 Del verbo sobre un eje. — 88 Especie de canape. — 89 Del verbo sobre un eje. — 90 Especie de canape. — 91 Del verbo sobre un eje. — 92 Especie de canape. — 93 Del verbo sobre un eje. — 94 Especie de canape. — 95 Del verbo sobre un eje. — 96 Especie de canape. — 97 Del verbo sobre un eje. — 98 Especie de canape. — 99 Del verbo sobre un eje. — 100 Especie de canape.

Resultado del concurso anterior
Soluciones recibidas . 815
Acertadas 623
Efectuado el sorteo correspondiente, resultó favorecida la señorita María Teresa Alcalde C., Genoa 3409. Nuncio, quien podrá cobrar en la Caja del diario el premio a que se ha hecho acreedora.

BOTELLERIA
SAN ANTONIO
SAN DIEGO 1951
TELEFONO 50211
ABIERTO SABADO DOMINGO FESTIVO

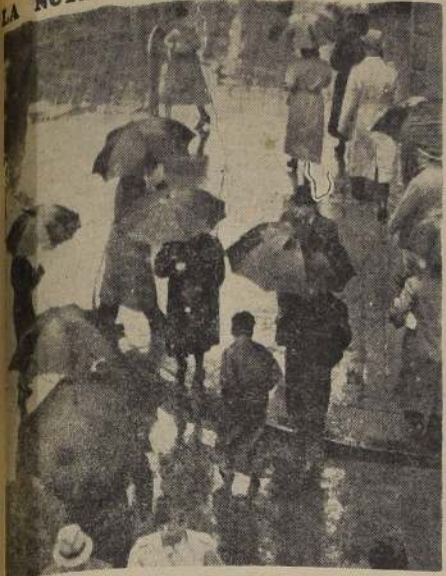

LA PRIMERA LLUVIA DEL AÑO.— Comenzó el viernes a las 15 horas muy oportuna, e intermitentemente llovió hasta las 16. Y en tan breve lapso, cayeron 17 litros de agua por metro cuadrado, o sea, 17.000 litros en cada hectárea, o 17.000 toneladas por kilómetro. Como llovió en la zona comprendida entre Coquimbo y Valdivia, el agua, tan suave y alegremente caída en la zona central, alcanza a cifras fabulosas, pero no difíciles de alcanzar. En todo caso, a millones de toneladas. Esta lluvia fue oficialmente anunciada por los servicios de Previsión del Tiempo, a las 15 de abril, tal como ya ayer se anunció buen tiempo para la semana próxima y otra lluvia para el 28. Instalados en la Quinta Normal, los Servicios Meteorológicos trabajan día y noche, para dar datos que se recogen en todo Chile, especialmente de Isla Huachapelí, donde se marca la señal de los cambios de clima. El agua caída se mide en milímetros al recogerse en un pluviómetro, un aparato en forma de embudo, con boca de 22 centímetros, situado a 1,20 sobre el suelo. El común ciudadano a veces también hace de "previsionista" al anunciar mal tiempo, porque divisa un cerro Hanquique cubierto de nubes, o porque sopla viento norte a noroeste. La verdad es que en Santiago llueve sólo cuando hay suficientes nubes bajas: cúmulos, estratos o mimbros, a 500 metros, o menos, sobre los edificios. La lluvia, además de grata, fue beneficiosa. Y es la normal. El año último, en esta fecha, habían caído 47 litros, y como el agua caída en un año normal es de 15,5, el año pasado estuvo ligeramente pasado. Pero el año más bien será seco, lo que permitirá una vez, a miles de santiaguinos, vivir sin pagar ni la mayor preocupación por los 35 días de lluvia que cubren la ciudad normal. Fue este clima de tan poca lluvia, con una temperatura que en pleno invierno no baja de 5 grados, una presión de 1.000 unidades milibares y un 90 por ciento de humedad de aire, que ha dado a Santiago su justa fama de tener uno de los climas más agradables del mundo, incluso en el invierno, como se encargó ya de decirlo, hace más de cuatro siglos, el fundador don Pedro de Valdivia, en su célebre carta a Carlos V, cuyo texto puede leerse en la piedra monolítica colocada en el San

Pan de tipo familiar que estabiliza el precio entrará en vigencia mañana

Fué creado debido a la escasez de trigo y es más económico

Nuevas normas para la venta del pan, acordadas por el Instituto de Economía Agrícola y por las cuales se crea el pan de tipo "familiar" han sido puestas en vigencia por el Comisariato General de Subsistencia y Precios, y deberán cumplirse estrictamente, a partir de mañana. Estas medidas han sido tomadas ante la situación de abastecimientos de harina por que atraviesa el país, que ha debido importar trigo a causa del resultado de las cosechas, introducir economías en la fabricación y consumo del pan; mayor control por las autoridades y finalmente, facilitar la velocidad de venta, al proporcionar un tipo de pan familiar. Dijo a LA NACION el Comisario, coronel de Intendencia don Oscar Linzmayer, al informar ayer de esta resolución.

EL PAN FAMILIAR
Este tipo se elaborará en unidades de 250 gramos como mínimo, y su precio de mesón será el actual de \$ 9.60 el kilo y \$ 11.60 en reparto a domicilio. Unidades más pequeñas, de pan corriente, no podrán tener menos de cien gramos de peso ni podrán ser vendidas a mayor precio de \$ 1.20 la unidad en mesón y \$ 1.50 en reparto. El pan especial sigue entregado a la libre competencia, según tamaño y calidad.

Específico el Comisario que estas medidas permiten mantener el precio actual del producto, motivo por el que las autoridades aconsejan a los consumidores pedir y exigir la venta del pan por kilos en unidades mínimas de 250 gramos, ya que el pan de peso inferior, con ser de la misma calidad, resulta de un mayor costo en su producción.

Los puestos de pan, al igual que las panaderías, deben tener en existencia el pan de tipo familiar, entre las 6.30 de la mañana hasta las 13 horas, y desde las 15 hasta las 18 horas.

NOTICARIO GREMIAL
SINDICATO DE LA MADERA.— En el local de la Federación de la Madera, Catedral N.º 1475, se reunirán hoy, a las 19 horas, los sindicatos de barracas, muebles, puertas y ventanillas, carpinteros, etc.

BAJO RITMO DE ALZA DEL COSTO DE VIDA EN 1950
En el Ministerio de Hacienda se informó ayer que el aumento del costo de la vida, durante el año de 1950, alcanzó a un 18.9 por ciento, índice bastante inferior al de 1949, que fue de 20.6 por ciento.

¡Por primera vez en 5 años!

Flaño

nuestros compradores especializados viajan a los ESTADOS UNIDOS para adquirir artículos de selección destinados a nuestra casa!

necesita espacio en su tienda, para ubicar los nuevos artículos que comenzarán a llegar luego!

se ve obligado a vender todas sus existencias actuales, fuertemente castigadas!

Si Ud. tuviera que hacer mañana un viaje urgente a Estados Unidos, haría como nosotros: vendería a cualquier precio su menaje para renovarlo

Para mayor comodidad de nuestros clientes, dividiremos nuestros días de venta en la siguiente forma:

Para Caballeros

LUNES 23

Solamente CAMISAS y CORBATAS

MARTES 24

Saldo de CAMISAS y CORBATAS PIJAMAS CALZONCILLOS PAÑUELOS CALCETINES LIGAS TIRANTES BILLETERAS

Para Damas

MIÉRCOLES 25

Vestuario en General SWEATERS de lana CHALECOS ENSEMBLES GUANTES PAÑUELOS ESCOBILLAS NYLON MEDIAS Importadas y Nacionales

JUEVES 26

Saldo del día anterior CARTERAS ROPAS VARIAS y CALZADO

VIERNES 27 y SABADO 28

CABALLEROS

VESTUARIO en general SWEATERS de lana PULL-OVER CARDIGANS

Saldo de los días anteriores

CALZADOS y SOMBREROS

Venta permanente de artículos de Perfumería para DAMAS y CABALLEROS a precios rebajados antes de la nueva alza: LOCIONES · LAVANDAS · COLONIAS JABONES de FLAÑO

Disponemos solamente de 6 días para venderlo todo a puertas cerradas

Flaño

HUERFANOS 964

AL PERSONAL DEL BANCO SUD AMERICANO

El Supremo Gobierno ha dictado el Decreto N.º 392, de 21 de abril en curso, del Ministerio del Trabajo, ordenando la inmediata reanudación de las labores del Banco. Además, ha designado interventor de la Institución al Coronel don Rafael Vigar Pontecilla.

El incumplimiento de esta orden gubernativa hace incurrir a los infractores en las sanciones penales establecidas en el artículo 2.º de la Ley de Defensa de la Democracia, en virtud de lo dispuesto en el artículo 3.º de la ley N.º 8.940.

El Banco advierte a su personal que para dar cumplimiento a la orden del Gobierno, deberá reintegrarse a sus labores el lunes 23 del presente, a la hora de costumbre, a fin de no quedar expuesto a las sanciones mencionadas.

BANCO SUD AMERICANO

INVITACION!

JAIME COGAN

Invita a todos sus antiguos

CLIENTES

y público en general, a admirar el extenso surtido



ABRIGOS

Confección en fino

PILOTOS

para caballeros y damas

TERNOS

medida y media confección

CREDITOS

A

12 MESES PLAZO

SASTRERIA DANDY SAN DIEGO 673-677

Gabardinas, Casimires nac. e Importados

chicos juguetes NACION.



Por el Interamericano de la Panagra llegó ayer, procedente de Lima, el escritor norteamericano, señor Clark Dalloway.

SESION PLENARIA DEL CLUB DE LEONES

El 24 del presente tendrá lugar la sesión plenaria del Club de Leones de Santiago, dedicada a rendir un homenaje al "Día de las Américas" y a Isabel la Católica, con motivo de haberse cumplido el V centenario de su natalicio, la que será presidida por su presidente, don José Alfredo Mery Pin.

Con el fin de dar mayor realce a esta celebración, han sido especialmente invitados todos los Embajadores y representantes de las repúblicas americanas.

Durante la sesión disertará el leon Guillermo Piedrabuena Borja, quien se referirá al objetivo de este homenaje.

La Junta directiva del Club de Leones de Santiago nos encarga invitar a todos los leones extranjeros y de provincias que se encuentren en esta capital para dicha fecha.

La sesión plenaria a que nos hemos referido se llevará a efecto en los salones del Club de la Unión a las 21.15 horas.

FALTA DE HIGIENE, Y SUCIEDAD EN LAS FUENTES DE SODA DEL CENTRO

REALIZAMOS AYER INSPECCION CON JEFES DE SANIDAD

Graves deficiencias en el expendio y elaboración de artículos alimenticios en negocios de fuentes de soda y restaurantes del sector céntrico, que son los que mantienen precios de especulación, comprobaron los reporteros de LA NACION, en una inspección relámpago realizada en compañía de jefes sanitarios. Cabe hacer presente que cuantiosos casos de intoxicaciones registradas últimamente fueron causados por el mal estado de los sandwiches y pasteles consumidos por las víctimas, en establecimientos que ostentan rumbantes títulos, y que cobran irrisorios precios por cada artículo que venden al público.

La doctora Victoria García de Yazigi, jefe del distrito central de Sanidad, asesorada por el inspector supervisor señor Sergio Salinas, efectuó visitas sorpresa a diversos negocios que ya habían sido reiteradamente notificados por infracciones, y advertencias de las autoridades, continuando funcionando en condiciones deprimidas y atentatorias para el consumidor.

Eduardo Bahamondes, conocido como "el rey de los hot-dogs", tiene en el Portal Fernández Concha el centro de sus actividades comerciales. Los jefes sanitarios comprobaron que el personal que prepara los populares sandwiches es desaseado, sirve con las manos las ensaladas y condimentos que "adornan" las salchichas, y los estrechos sitios en que trabajan no les permiten evitar que los alimentos estén en permanente contacto con su ropa y cuerpos, siempre descuidados en limpieza y presentación. El "exquisito" churru, a base de repollo, y que es básico para el "hot-dog", se guarda en inmundos tarros, en los cuales, de vez en cuando, los vendedores se limpian los zapatos. Fuimos testigos presenciales de esta anomalía. Los tientos no se lavan con agua caliente, y el jabón, como la creolina, son elementos de aseó que apenas conocen en estos negocios.

Entramos al sordido y oscuro subterráneo donde tiene los servicios higiénicos y la bodega que guarda las mercaderías la fuente de soda de Santos Villa, ex dirigente del Sindicato de Dueños de Fuentes de Soda y ramos similares. El inspector supervisor exigió la pintura blanca en la escalera de acceso al subterráneo, y el uso de accubillas para la limpieza de las



En el negocio de Eduardo Bahamondes, el "Rey del Hot Dog", en el Portal Fernández Concha, la doctora García y el inspector sanitario Sergio Salinas revisaron al personal, desde la cabeza a los pies. El aseó deja mucho que desear, y los ingredientes con que se preparan los ricos emparedados de salchichas, son guardados en tientos sucios y viejos. Todas las deficiencias denunciadas por LA NACION fueron comprobadas en esta visita, en la que participaron nuestros reporteros

manos de los empleados. Una disposición ordena que el personal femenino debe tener sujeto el cabello con mallas, lo que no se cumple en ningún negocio céntrico.

En Bandera 415, "El Capitolio", la doctora García notificó a la dueña que el jamón que estaba empleando para los sandwiches no era fresco. Se desahozó en explicaciones para demostrar que lo había comprado en la Vega sólo hacía unas horas. Estaba rancio y hasta maloliente. Cada sandwich, cuesta en este "Capitolio" santiaguino doce y hasta dieciséis pesos. El elegante "Marco Polo", de la Plaza de Armas, adolece igualmente de algunas deficiencias.

"El restaurant 'El Rápido', frente a los Tribunales, fue detenidamente inspeccionado, desde el mostrador a la cocina. Se transgreden claras y terminantes disposiciones sanitarias. El queso para preparar los célebres "Barros Luco" se guarda en un cajón infecto. Cuando lo visitamos, se retiraban del horno dos mil empanaditas de pino, confeccionadas por cuatro empleadas que tenían las manos sucias, y cuyos uniformes o delantales no estaban mejor.

En todos los establecimientos visitados, el inspector Salinas pidió el libro de reclamos e inspección, que muchos no tenían, para estampar nuevas notificaciones y advertencias. "Es-

DECRETADA REANUDACION DE LAS LABORES EN BANCO SUDAMERICANO

El Gobierno decretó ayer la reanudación de las labores en el Banco Sud Americano designando, al mismo tiempo, interventor militar en la institución al coronel don Rafael Vigar Fontecilla.

Estas medidas fueron adoptadas en atención a que fracasaron todas las gestiones de arreglo realizadas con la participación del Ministro del Trabajo, ante la gerencia del Banco y el personal en huelga.

De acuerdo con las resoluciones gubernativas, los empleados deberán reintegrarse al trabajo mañana, a la hora de costumbre, incurriendo en las sanciones establecidas por la Ley de Defensa Permanente de la Democracia en caso de no acatar esta orden.

ASOCIACION NACIONAL DE JUBILADOS DE CHILE

El directorio de la Asociación Nacional de Jubilados y Pensionados de Chile, celebrará mañana una importante reunión en Alameda 1315, oficina 27, para

estudiar la celebración de la próxima Convención Nacional de Jubilados. A cargo de la organización de esta amplia reunión se halla una comisión especial integrada por delegados de las distintas instituciones de ex servidores públicos. La comisión organizadora se reunirá el martes, a las 17.30 horas.

Asamblea de la Cámara Española de Comercio

La Cámara Oficial Española de Comercio de Chile celebrará el jueves próximo, a mediodía, su asamblea anual, con asistencia de representantes de numerosos puntos del país. Presidirá el acto el Embajador de España, Excmo. Sr. José María Doussinague y en él corresponderá al presidente en ejercicio de la institución, don Severino García Carro, dar cuenta de la labor cumplida durante el período que termina.

Una vez terminada la asamblea, se servirá en el Círculo Español

LA NACION.—Domingo 22 de abril de 1951—1

NOTICIAS DIVERSAS

LA ASOCIACION NACIONAL FEMENINA "Pedro Leo Ugalde", cita a sesión para el martes, a las 19 horas, en Compañía 1488.

—LA LIGA NACIONAL Pro Patria, procederá a bendecir hoy su nuevo estandarte, en una ceremonia que se efectuará a las 10 horas, al pie del Monumento a los Héroes de Maipú.

—SE HA DIRIGIDO a Estados Unidos para ocupar un cargo en la Unión Panamericana, el señor José Zamudio Zamora, funcionario de la Biblioteca del Congreso Nacional.

—EL INSTITUTO PEDAGOGICO Técnico ha abierto la matrícula para los numerosos cursos vespertinos de capacitación.

un almuerzo, al que han sido invitación diplomática, española vitados miembros de la represen. funcionarios nacionales.

Hoy DOMINGO

almuerzo!

\$ 100

Menú

JAMON CON ENSALADAS
SURTIDAS
CAZUELA DE AVE
POLLO, FILETE O CONGRIO
POSTRE Y CAFE

COMIDA BAILABLE
\$ 100.-
Orquesta "Danubian Boys"

BAR BODEGON
El bar más típico y acogedor

"Bodegón"
MANUEL RODRIGUEZ

MONEDA 1145 FONO 80477



DIGNO DE UN PRINCIPE

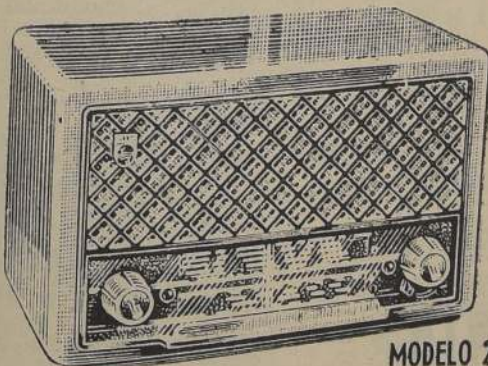

MODELO 205

Ondas corta y larga, corriente universal.

y... al alcance de todos



CONSULTE A LOS DISTRIBUIDORES



EL PRINCIPE BERNARDO RECIBE UN OBSEQUIO DE RECEPTORES PHILIPS

En la tarde del Lunes, a las 4.30 P.M., se efectuó una sencilla ceremonia en el Palacio Cousiño, en la cual los señores C. A. Philip, P. L. Schuurman y G. Harris de Philips Chile, obsequiaron a S. A. R. el Príncipe Bernardo, de los Países Bajos, once radioreceptores Philips, modelo 205, como un recuerdo de su estada en Chile, para el su cumpleaños.

S. A. R. se manifestó muy impresionado de este gesto, y agradeció vivamente la gentileza. Dijo que este producto chileno, diseñado para el mas preciado, he- cualquier otro hecho en Holanda.

Debido a que durante su estancia todas las piezas del Palacio Cousiño estuvieron provistas con este tipo de receptores, el Príncipe muy agradable cuando observó que en su opinión, este presente era, en lo concerniente a calidad y presentación, realmente un regalo digno de un príncipe.

L

anas

Un selecto y novedoso
conjunto de telas livia-
nas, elegantes y
abrigadoras

CREF AMAND, lana, tejido crepana es-
pecial para batas y talliura, elegantes
colores, ancho 1.40. El me-
tro \$ **249.-**

ARMOURE fina, lana para vestidos, en
tejidos jersey, liviana y suave, la tela
favorita para vestidos, an-
cho 1.40. El metro . . . \$ **295.-**

ESCOCESES, pura lana, en atraentes
colores, especiales para CASA GAR-
CIA, ideal para faldas y vestidos, an-
cho 1.45. El metro . . . \$ **329.-**

TERCIOPELO de lana para abrigos y
chaquetones encantadores colores: ver-
de oscuro, azul rey, ébano,
etc., ancho 1.40. El me-
tro \$ **360.-**

PELO DE CAMELLO lana pura 100%, tela ideal
para abrigos prácticos, colores es-
peciales, ancho 1.40. El me-
tro \$ **376.-**

BORLON de lana, finito, para trajes de dos
piezas, hilado peinado y apretado, que le da
mayor consistencia y durabili-
dad, colores de moda, ancho 1.40.
El metro \$ **398.-**

CASIMIR, tipo franela para trajes de dos pie-
zas, colores unidos y acortado, que le da
nos, excelente calidad, ancho 1.40.
El metro \$ **440.-**

FRINE de pura lana, la tela más suave, livia-
na y abrigadora, hecha en Chile, para abri-
gos y chaquetones coloridos mo-
dernos, ancho 1.40. El metro . . \$ **460.-**

ANDRICAT, magnífica reproducción de lana,
igual a la tela francesa, para abrigos elegan-
tes, colores delgados, ancho 1.40.
El metro \$ **640.-**



Casa Garcia
ALAMEDA 459 AVENIDA ESPAÑA

TE.—Se invita a las ex alumnas del Liceo de Niñas No 4, a un te. que se ofrecerá en el Crillon, el miércoles 25 del presente, a las 5.30 P. M. en honor de la señorita María Castro, por su nombramiento como Directora del Liceo 5. Las inscripciones se reciben en el Hotel Crillon.

La Secretaria del Centro de Ex alumnas

La magia de Michel

USE LAPIZ

Michel

Pinta los colores de moda. En todas las Farmacias y Perfumerías del país.

Ciró

PRESENTA SU COLECCION de **SOMBREROS DE SEÑORAS** de otoño e invierno — TOCADOS PARA NOVIAS, basados en modelos de París, Nueva York y Buenos Aires. AHUMADA 340, Galería Edwards Subterráneo, Local 30. Teléfonos 89828 y 61520

FRAZADAS

LAS MEJORES A LOS MAS BAJOS PRECIOS

Frazadas finísimas, doble faz, a cuadros o lisas y corrientes, en colores, de 1 y media plaza, a \$ 195 Y \$ 220 CADA UNA

FABRICA PALENCIA

MONEDA 873 — AL LLEGAR A ALESSANDRI

SE COLOCAN ESPEJOS EN POLVERAS, BOTIQUINES, NECESSAIRES, ETC.

ESPEJOS DE TODA CLASE Y DIMENSIONES DIRECTAMENTE DEL FABRICANTE !!

VIDRIERIA AMERICANA STO. DOMINGO 1044 FRENTE CIA. GAS

LIQUIDACION! POR INCENDIO

Seguimos liquidando todas nuestras existencias —salvadas del incendio— por cuenta del Seguro

CAMISERIA VILLASANTE

VILLASANTE

PUNTE 401 ESQUINA S. DOMINGO

BAILE EN LA UNION ES. PANOLA.— Hoy a las 19 horas se efectuará en la sede social de esta institución, Avda. Bernardo O'Higgins 911, un baile, que el Directorio ofrece a los socios para inaugurar las actividades sociales del presente año.

MATRIMONIO ARTEAGA LLONA — RODRIGUEZ CANAS.— El próximo 3 de mayo, a las 12.15 horas, en la Iglesia de San Ignacio, se efectuará el matrimonio de la señorita Nieves Rodríguez Canas con el señor Agustín Arteaga Llona.

BRUNI MODAS

Recibe hechuras finas en trajes de dos piezas; abrigos y batas, desde \$ 280.— Rapidez y seriedad.

SANTA VICTORIA 192 DEPTO. B. FONO 36985

CURSOS DE MODAS

Corte y confección. Rápidos, económicos. Sistema moderno. Profesora especialista. Alumnas confeccionan trajes, primer mes. Lencería. Clases diurnas y nocturnas. Ingrese hoy mismo. Si usted no queda plenamente satisfecha, se le devolverá su dinero. Cursos de 2 meses, convenientes para dueñas de casa.

DIPLOMAS VALIDOS ACADEMIA NACIONAL DE CORTE Y CONFECCION

EDITH DAVIES CORREA

Rosas 1333 — Fono 87174 M. C. R.

MATRIMONIO YARRAZAVAL LARRAIN — CRUZAT PAUL.— Hoy a las 12.15 horas, en la Iglesia de San Ignacio, será bendecido, por Mons. Oscar Larson, el matrimonio de la señorita Sara Yrrazaval Larrain con el señor Carlos Cruzat Paul. Serán padrinos de la novia don Ricardo Yrrazaval Rojas y señora Sara Larrain de Yrrazaval, y del novio, el señor Gastón Cruzat Paul y señora Isabel Paul de Fontecilla.

Testigos por parte de la novia, los señores Ramón Larrain Hurtado, Samuel Yrrazaval Lira, Gustavo Yrrazaval Lira, Pablo de Tezanos Pinto Sánchez, Víctor Larrain Rozas, Raúl Yrrazaval Lecaros, Pablo Yrrazaval de Tezanos Pinto, Alfonso Larrain Rozas, Luis Yrrazaval Sánchez, Gabriel Lira Montané, Ernesto Ríos Mackenna, Javier Bustamante, Yrrazaval, Samuel Yrrazaval Rojas, Eduardo Pérez Cotapos Larrain, Rodrigo Márquez de la Plata Yrrazaval, Ricardo Yrrazaval Larrain y Renato Yrrazaval Larrain.

Testigos por parte del novio, los señores Héctor Paul de Viale Rigo, Roberto Paul de Viale Rigo, Miguel Zanartu Iniguez, Ricardo Cruzat Santa María, Mariano Fontecilla Varas, Javier Fontecilla Varas, Augusto Izquierdo Matte, Carlos Vicuña Correa, Rafael Undurraga Fernández, Carlos Edwards Mackenna, Enrique Serano Viale-Rigo, Augusto Aninat Viale-Rigo, Alfredo Hoyt Paul, Carlos Vial Castillo, Jorge Valdivieso Videla, Javier Sierra Infante, José Alcalde Delano, Jorge Echaurren Larrain y Gastón Silva Jaraquemada.

MATRIMONIOS.— Se ha efectuado recientemente, en privado, el matrimonio de la señorita Carmen Gertner Ramirez con el Dr. Leon Chechilnitsky K.

—Se ha efectuado privadamente en Santiago el matrimonio de la señorita Ina Valdés Poblete con el señor Luis Martínez Flores.

PARA CUTIS SECO SOLO CREMA

VITAMROSE

PARA EL SOL, PLAYA Y CAMPO

USE CREMA VITAMROSE

Pídale en Perfumerías y Farmacias.



Señora GLORIA YARRAZAVAL CORREA. (Foto Dana).

BAUTIZO.— En la Parroquia de la Natividad de Nuestro Señor —Tobalaba— ha sido bautizada Jessica Alejandra, hija de don José Capstick Monges y de la señora Emilia Díaz de Capstick. Fueron padrinos don Carlos Díaz Vera y señora Edelmira Monges vda. de Capstick.

MATRIMONIO CONCERTADO.— Ha quedado concertado el matrimonio de la señorita Olga Elena Montalvo Rojas con el señor Rafael Le-Bert Espinosa. Hicieron la visita de estilo el señor Ernesto Le-Bert Canales y la señora Aurora Espinosa de Le-Bert.

Glamour TWEEDS

DUVETINAS PARA ABRIGOS

Siempre las Mejores Selecciones

A. ALESSANDRI 332 (EX-ESTADO)

SEÑORA MORAL

REGRESO DE ESTADOS UNIDOS Embarazos toda época. Tratamientos, Casos urgentes. Diagnósticos.

AV. SANTA MARIA 435, DEPTO. 311

PROXIMO ESCUELA DENTAL FONO 84931

ULTIMAS CASAS DESDE \$ 160.000.—

EN CALLE ROSAS, A 7 CUADRAS DE PLAZA DE ARMAS. Constan cada una de 3 dormitorios, hall, comedor, baño, dependencias, patio y gas.

GRANDES FACILIDADES

JAIME EGAÑA B. Y CIA. LTDA.

Moneda 1054 — 2.º Piso — Fonos: 85151 85434

¿Su Receta?

LLEVE DIRECTAMENTE A LA

FARMACIA KIRBERG

Vicuña Mackenna esquina Yrrazaval

FARMACIA ARGENTINA

— SAN DIEGO 1501 —

(LAS FARMACIAS QUE MAS SE PREOCUPAN DEL SURTIDO)

Publicidad Gong

FABRICA DE MUEBLES "LA EUROPEA"

1673 - ALAMEDA - 1673

OFRECE SUS MUEBLES DE CALIDAD A PRECIOS REBAJADOS

LIVING FRANCES confortable, rico tapiz \$ 14.000

SALON REINA ANA confortable, en gobelinos 25.000

COMEDOR normando, ocho piezas COMEDOR francés, enchapado y tallado, diez piezas (mesa corredora) 13.500

DORMITORIO normando, once piezas 39.000

DORMITORIO francés, enchapado y tallado, once piezas 20.000

65.000

1673 - ALAMEDA - 1673

MATRIMONIOS CONCERTADOS.— Ayer quedó concertado el matrimonio de la señorita Adriana Letelier Alcalá de Cruz, con el señor Andrés Ovalle Cruz. Hicieron la visita de estilo don Jorge Ovalle Hormann y señora Marta Cruz de Ovalle.

—Ayer se concertó el matrimonio de la señorita Raquel Alessandri Montes con el señor Walter Hochschild Kaufmann. Hicieron la visita de estilo el señor Hochschild Hirsch y señora Anny Kaufmann de Hochschild.

CLUB DE LOS TIGRES.— Anoche se efectuó en el Hotel Savoy la comida con la cual el Club "Los Tigres" inicia sus actividades en el presente año. Se rindió homenaje a la Reina Isabel la Católica, con motivo de cumplirse el quinto centenario de su nacimiento.

CENA EN LA CASA DE AMERICA.— Con motivo de conmemorarse el centenario del nacimiento de Isabel la Católica, el Comité Directivo de la Casa de América se reunió en una cena íntima, de gran significación iberoamericana, a la cual concurrirán, como invitados de honor, el Excmo. señor Embajador de España y señora, el miércoles próximo a las 21.30 horas, en su sede del Hotel Crillon.

L'ANAS SEDAS

— Y —

precios bajísimos, ofrece directamente al público

DEPOSITO "LUXOR"

SAN PABLO 960

(Interior)

Frente al Mercado Central

SU DESTINO

¿Querés conocer tu futuro? ¿Sabes cuál será tu destino? ¿Tienes alguna desilusión amorosa o íntima? ¿Sabes por qué tus negocios van mal? Consulta de 10 a 12 y de 2 a 4 P. M.

Ella os dirá el medio de afrontar las dificultades de la vida, vencer en todas vuestras amanzas; sus resultados son proféticos.

SANTO DOMINGO 1997

HILO PARA COSER

E. HILVANAR

blanco, negro y colores SOBRE CONOS

VENDEMOS

COMPANIA N.º 1041

PASAJE ARZOBISPAL N.º 21

TELEFONO N.º 80031

Castilla 2714 — Santiago

Desfile de modelos en el Hotel Ca.

A un acontecimiento social de gran importancia dió lugar ayer tarde el desfile de modelos, que presentaba el Comité de Damas del Club de Leones de Santiago. Los modelos presentados por la casa de modas de Fleña Phillips de Fabre, fueron largamente aplaudidos por la concurrencia, como asimismo la colección de sombreros, Judith Norton. Entre la concurrencia nos fue posible anotar la presencia de Pipiela Ossa de Rosas, Embajadora del Perú, Rosa María de Miro Quesada; Embajadora del Brasil, señora de Barbosa Carneiro; esposa del Embajador del Uruguay, señora de Peña; María Gloria de Echeverría; esposa del Consejero de la Embajada del Ecuador, Aida Sánchez de Fontecilla; Marta Leon de Acco-Oriana Izquierdo de Valenzuela, María Mary de Figueroa, Olivia Izquierdo de Claret, Gabriela Salas de Calvo, Lucía Bastien de Mac Kenzie, Adriana Terpele de Gelcio, Julieta Cavada de Vanez, señora Gonzales de Jimenez, Raquel Buñes de Santander, Rosa Vender de Droguet, María de Verdader, María Eugenia Guzmán de Richard, María Sanfuentes de Garrido, Margot Guzmán Elvira de Strasser, Sonia de Harneker Eise de Heilmann, Carolina de Ridel, Magdalena S. de Vergara, Olga H. de Burmeister.

OSNABU

\$ 19.40

Crea gruesa, 100 cm. Crea gruesa, 120 cm. Crea gruesa, 140 cm. Crea gruesa, 160 cm. Crea gruesa, 180 cm. Crea gruesa, 200 cm. Crea gruesa, 220 cm. Crea gruesa, 240 cm. Crea gruesa, 260 cm. Crea gruesa, 280 cm. Crea gruesa, 300 cm. Crea gruesa, 320 cm. Crea gruesa, 340 cm. Crea gruesa, 360 cm. Crea gruesa, 380 cm. Crea gruesa, 400 cm. Crea gruesa, 420 cm. Crea gruesa, 440 cm. Crea gruesa, 460 cm. Crea gruesa, 480 cm. Crea gruesa, 500 cm. Crea gruesa, 520 cm. Crea gruesa, 540 cm. Crea gruesa, 560 cm. Crea gruesa, 580 cm. Crea gruesa, 600 cm. Crea gruesa, 620 cm. Crea gruesa, 640 cm. Crea gruesa, 660 cm. Crea gruesa, 680 cm. Crea gruesa, 700 cm. Crea gruesa, 720 cm. Crea gruesa, 740 cm. Crea gruesa, 760 cm. Crea gruesa, 780 cm. Crea gruesa, 800 cm. Crea gruesa, 820 cm. Crea gruesa, 840 cm. Crea gruesa, 860 cm. Crea gruesa, 880 cm. Crea gruesa, 900 cm. Crea gruesa, 920 cm. Crea gruesa, 940 cm. Crea gruesa, 960 cm. Crea gruesa, 980 cm. Crea gruesa, 1000 cm. Crea gruesa, 1020 cm. Crea gruesa, 1040 cm. Crea gruesa, 1060 cm. Crea gruesa, 1080 cm. Crea gruesa, 1100 cm. Crea gruesa, 1120 cm. Crea gruesa, 1140 cm. Crea gruesa, 1160 cm. Crea gruesa, 1180 cm. Crea gruesa, 1200 cm. Crea gruesa, 1220 cm. Crea gruesa, 1240 cm. Crea gruesa, 1260 cm. Crea gruesa, 1280 cm. Crea gruesa, 1300 cm. Crea gruesa, 1320 cm. Crea gruesa, 1340 cm. Crea gruesa, 1360 cm. Crea gruesa, 1380 cm. Crea gruesa, 1400 cm. Crea gruesa, 1420 cm. Crea gruesa, 1440 cm. Crea gruesa, 1460 cm. Crea gruesa, 1480 cm. Crea gruesa, 1500 cm. Crea gruesa, 1520 cm. Crea gruesa, 1540 cm. Crea gruesa, 1560 cm. Crea gruesa, 1580 cm. Crea gruesa, 1600 cm. Crea gruesa, 1620 cm. Crea gruesa, 1640 cm. Crea gruesa, 1660 cm. Crea gruesa, 1680 cm. Crea gruesa, 1700 cm. Crea gruesa, 1720 cm. Crea gruesa, 1740 cm. Crea gruesa, 1760 cm. Crea gruesa, 1780 cm. Crea gruesa, 1800 cm. Crea gruesa, 1820 cm. Crea gruesa, 1840 cm. Crea gruesa, 1860 cm. Crea gruesa, 1880 cm. Crea gruesa, 1900 cm. Crea gruesa, 1920 cm. Crea gruesa, 1940 cm. Crea gruesa, 1960 cm. Crea gruesa, 1980 cm. Crea gruesa, 2000 cm. Crea gruesa, 2020 cm. Crea gruesa, 2040 cm. Crea gruesa, 2060 cm. Crea gruesa, 2080 cm. Crea gruesa, 2100 cm. Crea gruesa, 2120 cm. Crea gruesa, 2140 cm. Crea gruesa, 2160 cm. Crea gruesa, 2180 cm. Crea gruesa, 2200 cm. Crea gruesa, 2220 cm. Crea gruesa, 2240 cm. Crea gruesa, 2260 cm. Crea gruesa, 2280 cm. Crea gruesa, 2300 cm. Crea gruesa, 2320 cm. Crea gruesa, 2340 cm. Crea gruesa, 2360 cm. Crea gruesa, 2380 cm. Crea gruesa, 2400 cm. Crea gruesa, 2420 cm. Crea gruesa, 2440 cm. Crea gruesa, 2460 cm. Crea gruesa, 2480 cm. Crea gruesa, 2500 cm. Crea gruesa, 2520 cm. Crea gruesa, 2540 cm. Crea gruesa, 2560 cm. Crea gruesa, 2580 cm. Crea gruesa, 2600 cm. Crea gruesa, 2620 cm. Crea gruesa, 2640 cm. Crea gruesa, 2660 cm. Crea gruesa, 2680 cm. Crea gruesa, 2700 cm. Crea gruesa, 2720 cm. Crea gruesa, 2740 cm. Crea gruesa, 2760 cm. Crea gruesa, 2780 cm. Crea gruesa, 2800 cm. Crea gruesa, 2820 cm. Crea gruesa, 2840 cm. Crea gruesa, 2860 cm. Crea gruesa, 2880 cm. Crea gruesa, 2900 cm. Crea gruesa, 2920 cm. Crea gruesa, 2940 cm. Crea gruesa, 2960 cm. Crea gruesa, 2980 cm. Crea gruesa, 3000 cm. Crea gruesa, 3020 cm. Crea gruesa, 3040 cm. Crea gruesa, 3060 cm. Crea gruesa, 3080 cm. Crea gruesa, 3100 cm. Crea gruesa, 3120 cm. Crea gruesa, 3140 cm. Crea gruesa, 3160 cm. Crea gruesa, 3180 cm. Crea gruesa, 3200 cm. Crea gruesa, 3220 cm. Crea gruesa, 3240 cm. Crea gruesa, 3260 cm. Crea gruesa, 3280 cm. Crea gruesa, 3300 cm. Crea gruesa, 3320 cm. Crea gruesa, 3340 cm. Crea gruesa, 3360 cm. Crea gruesa, 3380 cm. Crea gruesa, 3400 cm. Crea gruesa, 3420 cm. Crea gruesa, 3440 cm. Crea gruesa, 3460 cm. Crea gruesa, 3480 cm. Crea gruesa, 3500 cm. Crea gruesa, 3520 cm. Crea gruesa, 3540 cm. Crea gruesa, 3560 cm. Crea gruesa, 3580 cm. Crea gruesa, 3600 cm. Crea gruesa, 3620 cm. Crea gruesa, 3640 cm. Crea gruesa, 3660 cm. Crea gruesa, 3680 cm. Crea gruesa, 3700 cm. Crea gruesa, 3720 cm. Crea gruesa, 3740 cm. Crea gruesa, 3760 cm. Crea gruesa, 3780 cm. Crea gruesa, 3800 cm. Crea gruesa, 3820 cm. Crea gruesa, 3840 cm. Crea gruesa, 3860 cm. Crea gruesa, 3880 cm. Crea gruesa, 3900 cm. Crea gruesa, 3920 cm. Crea gruesa, 3940 cm. Crea gruesa, 3960 cm. Crea gruesa, 3980 cm. Crea gruesa, 4000 cm. Crea gruesa, 4020 cm. Crea gruesa, 4040 cm. Crea gruesa, 4060 cm. Crea gruesa, 4080 cm. Crea gruesa, 4100 cm. Crea gruesa, 4120 cm. Crea gruesa, 4140 cm. Crea gruesa, 4160 cm. Crea gruesa, 4180 cm. Crea gruesa, 4200 cm. Crea gruesa, 4220 cm. Crea gruesa, 4240 cm. Crea gruesa, 4260 cm. Crea gruesa, 4280 cm. Crea gruesa, 4300 cm. Crea gruesa, 4320 cm. Crea gruesa, 4340 cm. Crea gruesa, 4360 cm. Crea gruesa, 4380 cm. Crea gruesa, 4400 cm. Crea gruesa, 4420 cm. Crea gruesa, 4440 cm. Crea gruesa, 4460 cm. Crea gruesa, 4480 cm. Crea gruesa, 4500 cm. Crea gruesa, 4520 cm. Crea gruesa, 4540 cm. Crea gruesa, 4560 cm. Crea gruesa, 4580 cm. Crea gruesa, 4600 cm. Crea gruesa, 4620 cm. Crea gruesa, 4640 cm. Crea gruesa, 4660 cm. Crea gruesa, 4680 cm. Crea gruesa, 4700 cm. Crea gruesa, 4720 cm. Crea gruesa, 4740 cm. Crea gruesa, 4760 cm. Crea gruesa, 4780 cm. Crea gruesa, 4800 cm. Crea gruesa, 4820 cm. Crea gruesa, 4840 cm. Crea gruesa, 4860 cm. Crea gruesa, 4880 cm. Crea gruesa, 4900 cm. Crea gruesa, 4920 cm. Crea gruesa, 4940 cm. Crea gruesa, 4960 cm. Crea gruesa, 4980 cm. Crea gruesa, 5000 cm. Crea gruesa, 5020 cm. Crea gruesa, 5040 cm. Crea gruesa, 5060 cm. Crea gruesa, 5080 cm. Crea gruesa, 5100 cm. Crea gruesa, 5120 cm. Crea gruesa, 5140 cm. Crea gruesa, 5160 cm. Crea gruesa, 5180 cm. Crea gruesa, 5200 cm. Crea gruesa, 5220 cm. Crea gruesa, 5240 cm. Crea gruesa, 5260 cm. Crea gruesa, 5280 cm. Crea gruesa, 5300 cm. Crea gruesa, 5320 cm. Crea gruesa, 5340 cm. Crea gruesa, 5360 cm. Crea gruesa, 5380 cm. Crea gruesa, 5400 cm. Crea gruesa, 5420 cm. Crea gruesa, 5440 cm. Crea gruesa, 5460 cm. Crea gruesa, 5480 cm. Crea gruesa, 5500 cm. Crea gruesa, 5520 cm. Crea gruesa, 5540 cm. Crea gruesa, 5560 cm. Crea gruesa, 5580 cm. Crea gruesa, 5600 cm. Crea gruesa, 5620 cm. Crea gruesa, 5640 cm. Crea gruesa, 5660 cm. Crea gruesa, 5680 cm. Crea gruesa, 5700 cm. Crea gruesa, 5720 cm. Crea gruesa, 5740 cm. Crea gruesa, 5760 cm. Crea gruesa, 5780 cm. Crea gruesa, 5800 cm. Crea gruesa, 5820 cm. Crea gruesa, 5840 cm. Crea gruesa, 5860 cm. Crea gruesa, 5880 cm. Crea gruesa, 5900 cm. Crea gruesa, 5920 cm. Crea gruesa, 5940 cm. Crea gruesa, 5960 cm. Crea gruesa, 5980 cm. Crea gruesa, 6000 cm. Crea gruesa, 6020 cm. Crea gruesa, 6040 cm. Crea gruesa, 6060 cm. Crea gruesa, 6080 cm. Crea gruesa, 6100 cm. Crea gruesa, 6120 cm. Crea gruesa, 6140 cm. Crea gruesa, 6160 cm. Crea gruesa, 6180 cm. Crea gruesa, 6200 cm. Crea gruesa, 6220 cm. Crea gruesa, 6240 cm. Crea gruesa, 6260 cm. Crea gruesa, 6280 cm. Crea gruesa, 6300 cm. Crea gruesa, 6320 cm. Crea gruesa, 6340 cm. Crea gruesa, 6360 cm. Crea gruesa, 6380 cm. Crea gruesa, 6400 cm. Crea gruesa, 6420 cm. Crea gruesa, 6440 cm. Crea gruesa, 6460 cm. Crea gruesa, 6480 cm. Crea gruesa, 6500 cm. Crea gruesa, 6520 cm. Crea gruesa, 6540 cm. Crea gruesa, 6560 cm. Crea gruesa, 6580 cm. Crea gruesa, 6600 cm. Crea gruesa, 6620 cm. Crea gruesa, 6640 cm. Crea gruesa, 6660 cm. Crea gruesa, 6680 cm. Crea gruesa, 6700 cm. Crea gruesa, 6720 cm. Crea gruesa, 6740 cm. Crea gruesa, 6760 cm. Crea gruesa, 6780 cm. Crea gruesa, 6800 cm. Crea gruesa, 6820 cm. Crea gruesa, 6840 cm. Crea gruesa, 6860 cm. Crea gruesa, 6880 cm. Crea gruesa, 6900 cm. Crea gruesa, 6920 cm. Crea gruesa, 6940 cm. Crea gruesa, 6960 cm. Crea gruesa, 6980 cm. Crea gruesa, 7000 cm. Crea gruesa, 7020 cm. Crea gruesa, 7040 cm. Crea gruesa, 7060 cm. Crea gruesa, 7080 cm. Crea gruesa, 7100 cm. Crea gruesa, 7120 cm. Crea gruesa, 7140 cm. Crea gruesa, 7160 cm. Crea gruesa, 7180 cm. Crea gruesa, 7200 cm. Crea gruesa, 7220 cm. Crea gruesa, 7240 cm. Crea gruesa, 7260 cm. Crea gruesa, 7280 cm. Crea gruesa, 7300 cm. Crea gruesa, 7320 cm. Crea gruesa, 7340 cm. Crea gruesa, 7360 cm. Crea gruesa, 7380 cm. Crea gruesa, 7400 cm. Crea gruesa, 7420 cm. Crea gruesa, 7440 cm. Crea gruesa, 7460 cm. Crea gruesa, 7480 cm. Crea gruesa, 7500 cm. Crea gruesa, 7520 cm. Crea gruesa, 7540 cm. Crea gruesa, 7560 cm. Crea gruesa, 7580 cm. Crea gruesa, 7600 cm. Crea gruesa, 7620 cm. Crea gruesa, 7640 cm. Crea gruesa, 7660 cm. Crea gruesa, 7680 cm. Crea gruesa, 7700 cm. Crea gruesa, 7720 cm. Crea gruesa, 7740 cm. Crea gruesa, 7760 cm. Crea gruesa, 7780 cm. Crea gruesa, 7800 cm. Crea gruesa, 7820 cm. Crea gruesa, 7840 cm. Crea gruesa, 7860 cm. Crea gruesa, 7880 cm. Crea gruesa, 7900 cm. Crea gruesa, 7920 cm. Crea gruesa, 7940 cm. Crea gruesa, 7960 cm. Crea gruesa, 7980 cm. Crea gruesa, 8000 cm. Crea gruesa, 8020 cm. Crea gruesa, 8040 cm. Crea gruesa, 8060 cm. Crea gruesa, 8080 cm. Crea gruesa, 8100 cm. Crea gruesa, 8120 cm. Crea gruesa, 8140 cm. Crea gruesa, 8160 cm. Crea gruesa, 8180 cm. Crea gruesa, 8200 cm. Crea gruesa, 8220 cm. Crea gruesa, 8240 cm. Crea gruesa, 8260 cm. Crea gruesa, 8280 cm. Crea gruesa, 8300 cm. Crea gruesa, 8320 cm. Crea gruesa, 8340 cm. Crea gruesa, 8360 cm. Crea gruesa, 8380 cm. Crea gruesa, 8400 cm. Crea gruesa, 8420 cm. Crea gruesa, 8440 cm. Crea gruesa, 8460 cm. Crea gruesa, 8480 cm. Crea gruesa, 8500 cm. Crea gruesa, 8520 cm. Crea gruesa, 8540 cm. Crea gruesa, 8560 cm. Crea gruesa, 8580 cm. Crea gruesa, 8600 cm. Crea gruesa, 8620 cm. Crea gruesa, 8640 cm. Crea gruesa, 8660 cm. Crea gruesa, 8680 cm. Crea gruesa, 8700 cm. Crea gruesa, 8720 cm. Crea gruesa, 8740 cm. Crea gruesa, 8760 cm. Crea gruesa, 8780 cm. Crea gruesa, 8800 cm. Crea gruesa, 8820 cm. Crea gruesa, 8840 cm. Crea gruesa, 8860 cm. Crea gruesa, 8880 cm. Crea gruesa, 8900 cm. Crea gruesa, 8920 cm. Crea gruesa, 8940 cm. Crea gruesa, 8960 cm. Crea gruesa, 8980 cm. Crea gruesa, 9000 cm. Crea gruesa, 9020 cm. Crea gruesa, 9040 cm. Crea gruesa, 9060 cm. Crea gruesa, 9080 cm. Crea gruesa, 9100 cm. Crea gruesa, 9120 cm. Crea gruesa, 9140 cm. Crea gruesa, 9160 cm. Crea gruesa, 9180 cm. Crea gruesa, 9200 cm. Crea gruesa, 9220 cm. Crea gruesa, 9240 cm. Crea gruesa, 9260 cm. Crea gruesa, 9280 cm. Crea gruesa, 9300 cm. Crea gruesa, 9320 cm. Crea gruesa, 9340 cm. Crea gruesa, 9360 cm. Crea gruesa, 9380 cm. Crea gruesa, 9400 cm. Crea gruesa, 9420 cm. Crea gruesa, 9440 cm. Crea gruesa, 9460 cm. Crea gruesa, 9480 cm. Crea gruesa, 9500 cm. Crea gruesa, 9520 cm. Crea gruesa, 9540 cm. Crea gruesa, 9560 cm. Crea gruesa, 9580 cm. Crea gruesa, 9600 cm. Crea gruesa, 9620 cm. Crea gruesa, 9640 cm. Crea gruesa, 9660 cm. Crea gruesa, 9680 cm. Crea gruesa, 9700 cm. Crea gruesa, 9720 cm. Crea gruesa, 9740 cm. Crea gruesa, 9760 cm. Crea gruesa, 9780 cm. Crea gruesa, 9800 cm. Crea gruesa, 9820 cm. Crea gruesa, 9840 cm. Crea gruesa, 9860 cm. Crea gruesa, 9880 cm. Crea gruesa, 9900 cm. Crea gruesa, 9920 cm. Crea gruesa, 9940 cm. Crea gruesa, 9960 cm. Crea gruesa, 9980 cm. Crea gruesa, 10000 cm. Crea gruesa, 10020 cm. Crea gruesa, 10040 cm. Crea gruesa, 10060 cm. Crea gruesa, 10080 cm. Crea gruesa, 10100 cm. Crea gruesa, 10120 cm. Crea gruesa, 10140 cm. Crea gruesa, 10160 cm. Crea gruesa, 10180 cm. Crea gruesa, 10200 cm. Crea gruesa, 10220 cm. Crea gruesa, 10240 cm. Crea gruesa, 10260 cm. Crea gruesa, 10280 cm. Crea gruesa, 10300 cm. Crea gruesa, 10320 cm. Crea gruesa, 10340 cm. Crea gruesa, 10360 cm. Crea gruesa, 10380 cm. Crea gruesa, 10400 cm. Crea gruesa, 10420 cm. Crea gruesa, 10440 cm. Crea gruesa, 10460 cm. Crea gruesa, 10480 cm. Crea gruesa, 10500 cm. Crea gruesa, 10520 cm. Crea gruesa, 10540 cm. Crea gruesa, 10560 cm. Crea gruesa, 10580 cm. Crea gruesa, 10600 cm. Crea gruesa, 10620 cm. Crea gruesa, 10640 cm. Crea gruesa, 10660 cm. Crea gruesa, 10680 cm. Crea gruesa, 10700 cm. Crea gruesa, 10720 cm. Crea gruesa, 10740 cm. Crea gruesa, 10760 cm. Crea gruesa, 10780 cm. Crea gruesa, 10800 cm. Crea gruesa, 10820 cm. Crea gruesa, 10840 cm. Crea gruesa, 10860 cm. Crea gruesa, 10880 cm. Crea gruesa, 10900 cm. Crea gruesa, 10920 cm. Crea gruesa, 10940 cm. Crea gruesa, 10960 cm. Crea gruesa, 10980 cm. Crea gruesa, 11000 cm. Crea gruesa, 11020 cm. Crea gruesa, 11040 cm. Crea gruesa, 11060 cm. Crea gruesa, 11080 cm. Crea gruesa, 11100 cm. Crea gruesa, 11120 cm. Crea gruesa, 11140 cm. Crea gruesa, 11160 cm. Crea gruesa, 11180 cm. Crea gruesa, 11200 cm. Crea gruesa, 11220 cm. Crea gruesa, 11240 cm. Crea gruesa, 11260 cm. Crea gruesa, 11280 cm. Crea gruesa, 11300 cm. Crea gruesa, 11320 cm. Crea gruesa, 11340 cm. Crea gruesa, 11360 cm. Crea gruesa, 11380 cm. Crea gruesa, 11400 cm. Crea gruesa, 11420 cm. Crea gruesa, 11440 cm. Crea gruesa, 11460 cm. Crea gruesa, 11480 cm. Crea gruesa, 11500 cm. Crea gruesa, 11520 cm. Crea gruesa, 11540 cm. Crea gruesa, 11560 cm. Crea gruesa, 11580 cm. Crea gruesa, 11600 cm. Crea gruesa, 11620 cm. Crea gruesa, 11640 cm. Crea gruesa, 11660 cm. Crea gruesa, 11680 cm. Crea gruesa, 11700 cm. Crea gruesa, 11720 cm. Crea gruesa, 11740 cm. Crea gruesa, 11760 cm. Crea gruesa, 11780 cm. Crea gruesa, 11800 cm. Crea gruesa, 11820 cm. Crea gruesa, 11840 cm. Crea gruesa, 11860 cm. Crea gruesa, 11880 cm. Crea gruesa, 11900 cm. Crea gruesa, 11920 cm. Crea gruesa, 11940 cm. Crea gruesa, 11960 cm. Crea gruesa, 11980 cm. Crea gruesa, 12000 cm. Crea gruesa, 12020 cm. Crea gruesa, 12040 cm. Crea gruesa, 12060 cm. Crea gruesa, 12080 cm. Crea gruesa, 12100 cm. Crea gruesa, 12120 cm. Crea gruesa, 12140 cm. Crea gruesa, 12160 cm. Crea gruesa, 12180 cm. Crea gruesa, 12200 cm. Crea gruesa, 12220 cm. Crea gruesa, 12240 cm. Crea gruesa, 12260 cm. Crea gruesa, 12280 cm. Crea gruesa, 12300 cm. Crea gruesa, 12320 cm. Crea gruesa, 12340 cm. Crea gruesa, 12360 cm. Crea gruesa, 12380 cm. Crea gruesa, 12400 cm. Crea gruesa, 12420 cm. Crea gruesa, 12440 cm. Crea gruesa, 12460 cm. Crea gruesa, 12480 cm. Crea gruesa, 12500 cm. Crea gruesa, 12520 cm. Crea gruesa, 12540 cm. Crea gruesa, 12560 cm. Crea gruesa, 12580 cm. Crea gruesa, 12600 cm. Crea gruesa, 12620 cm. Crea gruesa, 12640 cm. Crea gruesa, 12660 cm. Crea gruesa, 12680 cm. Crea gruesa, 12700 cm. Crea gruesa, 12720 cm. Crea gruesa, 12740 cm. Crea gruesa, 12760 cm. Crea gruesa, 12780 cm. Crea gruesa, 12800 cm. Crea gruesa, 12820 cm. Crea gruesa, 12840 cm. Crea gruesa, 12860 cm. Crea gruesa, 12880 cm. Crea gruesa, 12900 cm. Crea gruesa, 12920 cm. Crea gruesa, 12940 cm. Crea gruesa, 12960 cm. Crea gruesa, 12980 cm. Crea gruesa, 13000 cm. Crea gruesa, 13020 cm. Crea gruesa, 13040 cm. Crea gruesa, 13060 cm. Crea gruesa, 1

JASPET
FINO PURO
\$ 110.— METRO
DUVETINA
FINA
\$ 265.— METRO
VERSINA
PURA LANA
\$ 170.— METRO
IMPORTO "LUXOR"
SAN PABLO 960
(Interior)
Punto al Mercado Central

creada para
los que saben
celebrar con
distinción, y
brindar alegre-
mente...

Sidra
DOÑA FRANCISQUITA

DISTRIBUIDOR EXCLUSIVO:
RAUL ORTIZ VEGA
AGUSTINAS 975 — TELÉFONO 32245



FABRICA DE IMPERMEABLES

PILOTOS de señora, en
seda... \$ 1.540.—
PILOTOS de señora, en
gabardina... \$ 2.480.—
Todos en preciosos colores.
NEGRO, AZUL, BEIGE etc.
CAPAS colegiales, café
y azul desde... \$ 897.—
PILOTOS, niños, en co-
lorés, desde... \$ 1.240.—
ABRIGOS azules para
Liceos, desde... \$ 820.—
PRECIOS POR MAYOR, DESDE
TRES UNIDADES
Sábado abierto todo el día
SAN ANTONIO 673

PAÑOS DE TOME

CASIMIRES PEINADOS FINOS

DEPOSITO

SANTO DOMINGO N° 1086
CASI ESQUINA DE BANDERA

MODAS "Simon"
ARTURO PRAT 260—
CON UN PEQUEÑO PIE
y cuotas mensuales de \$ 300.—, le entrega

ABRIGOS

Trajes aastre, Chaquetones, etc. Abrigos
de felpa y piel de oso.
GRANDES FACILIDADES sin recargo.
Somos fabricantes.

CUCHILLERIA

VENTAS DE GRAN OPORTUNIDAD

LOZA — PORCELANA — CRISTALERIA
RICOS JUEGOS INGLESES — ALEMANES
— SUECOS Y BELGAS.

TODO EN LIQUIDACION TOTAL

VENTAS DIRECTAS AL PUBLICO

Atención permanente incluso sábados por la tarde.

AGUSTINAS 925 — OFICINA 414

De interés para
LAS NOVIAS...

ECONOMICE COMPRANDO DIRECTA-
MENTE EN LA FABRICA QUE
PROVEE A LAS PRINCIPALES
CASAS DEL CENTRO

Bouquet, Adornos, Coronas, Bricos
encasados, Tul de Seda, Artículos
muy finos.

VICTORIA 308 (casi esq. Av. Portugal)
Teléfono 50452.

VISITENOS SIN COMPROMISO

MATINEE INFANTIL. — En la ca-
sa de la Escuela "Eduardo
Brito" se oficiará hoy, una
matinée a las 9.30 horas, en in-
matinée a sus amiguitas y ami-
guitos, en su residencia de
Briones Luco 0930.

FALLECIMIENTO. — Después
de corta enfermedad, falleció
ayer el niño Augusto Briones
Zúñiga, que era la alegría del
hogar formado por don Augus-
to Briones Raulhet y la señora
Yolanda Zúñiga Montalva de
Briones.

Sus funerales se efectuarán
hoy domingo, a las 15 horas,
partiendo el cortejo de calle
Carmen N.º 1456, hacia el Ce-
menterio General.

CURANTO
Mes de Mayo
MERVILLES

Don Andrés Salas Edwards.

Trágicamente dejó de exis-
tir, en la tarde de ayer, el in-
geniero agrónomo señor An-
drés Salas Edwards, corredor
de la Bolsa de Comercio, socio
del Club de la Unión, y vincu-
lado a los círculos burátiles y
comerciales de la capital.

El señor Salas fallece a los
39 años de edad. Simpático, jo-
vial, gran deportista, de desta-
cada figuración en el tenis,
era muy apreciado en el vasto
círculo de sus relaciones, las
que se extendían hasta Buenos
Aires, ciudad a la que viajó
muchas veces. Hijo de doña
Adela Edwards de Salas, so-
brina de don Agustín Edwards
Mac Clure, su repentina des-
aparición enluta a distin-
guidas familias de nuestra so-
ciedad.

**EN MEMORIA DE DON
GUILLERMO ARTHUR A.** —
En homenaje a la memoria de
don Guillermo Arthur, falle-
cido últimamente en esta ca-
pital, un grupo de sus amigos
ha propiciado crear una obra
de bien permanente, que lle-
vará su nombre.
Las adhesiones pueden remi-
tirse a las siguientes personas:
Ricardo E. Searle, Hugo C.
Jackson, Arturo Loaliza, Igna-
cio Izquierdo, Nacianceno Ro-
mero, Guillermo Gray y Dr.
Leonardo Guzmán. Por co-
rrespondencia pueden dirigirse
a la Liga Chilena contra el
Cáncer, cuyas oficinas funcio-
nan en la Dirección General
de Sanidad.



SEÑORITA SILVIA ARREDONDO IVER
(Foto Nanette)

COCTEL. — Con motivo de
haber obtenido el premio del
concurso de cuentos de "El
Mercurio", de Valparaíso, por
su obra "Maldición serrana",
se ofrecerá mañana, a las 18.30
horas, en el Waldorf, un coctel
en honor de Alicia Santaella
de Soto Vera. Las adhesiones
se reciben en dicho estableci-
miento.

**EN LA EMBAJADA DE ES-
PAÑA.** — Al almuerzo de
ayer por el Embajador de Es-
paña, Excmo. señor José Ma-
ría Doussinague, y señora de
Doussinague, en la sede de la
Embajada, a la Comisión Or-
ganizadora del Homenaje a
Isabel la Católica, asistieron
las siguientes personas: Carde-
nal Dr. José María Caro Ro-
dríguez, Arzobispo de Santia-
go, Excmo. señor Mario Zanin,
Nuncio Apostólico, señor Hora-
cio Walker, Ministro de Rela-
ciones Exteriores, y señora de
Walker; Alcalde de Santiago,
señor Mario Valdes Morandé, y
señora de Valdes Morandé; re-
nador señor Eduardo Cruz Co-
ke y señora de Cruz Coke; se-
ñor José Luis López Ureta, se-
ñor Mariano Fontecilla Varas;
señor Germán Pico Cañas, vice-
presidente de la Corporación de
Fomento de la Producción, y
señora de Pico Cañas; señor
Ángel Urdániz E., presidente
de la Comisión de Homenaje a
Isabel la Católica, y señora de
Urdániz; señora Marquena de
Rocafoerte; señor Manuel
Sáenz Gil, presidente del Circu-
lo Español, y señora de Sáenz
Gil; Monseñor Alfredo Brunie-
ra, Auditor de la Sumaria;
Marqués de Zabalegui y señor
René Arabena Williams.

LA NACION.—Domingo 22 de abril de 1951—17

**DON HIGINIO RIPAMON-
TI COROMINAS.** — El recién
fallecimiento de don Higinio
Ripamonti Corominas ha en-
lutado conocidos hogares de
nuestra sociedad. Era hijo de
don Higinio Ripamonti Vigil y
de doña Dolores Corominas y
Cusellas, y fué casado con la
distinguida señora Mercedes
Marambio Toro.

Hizo sus estudios en los Sa-
grados Corazones y en el Mac-
kay School, de Valparaíso. A
los 20 años se incorporó al
Ejército Constitucional, to-
mando parte en las batallas de
Concón y Placilla, como sube-
niente del Regimiento "Iqui-
que", en la Revolución de 1891.
Posteriormente se distinguió
en las actividades comerciales,
ocupando cargos de importan-
cia en el Banco Alemán Trans-
atlántico y luego en la Bolsa
de Corredores y el Banco Yu-
goslavo de Chile.

Su espíritu de bien público
tuvo campo de actividad du-
rante la época que fué direc-
tor de la Sociedad Protectora
de la Infancia, donde prestó
destacados servicios, y como
voluntario de la 3.ª Compañía
de Bomberos de Valparaíso.
Después de una larga cele-
brada en la iglesia de los Sa-
grados Corazones, de Valpa-
raíso, sus restos fueron sepul-
tados privadamente en el Ce-
menterio N.º 1 del vecino
pueblo.

A ESTADOS UNIDOS. — A
ese país partirá próximamente
el señor José Zamudio Zamo-
ra, funcionario de la Bibliote-
ca del Congreso Nacional.

**COMIDA - SESION DEL
CLUB DE LEONES.** — La co-
mida y sesión plenaria del Club
de Leones de Santiago se rea-
lizarán a las 21.30 horas en el
Club de la Unión, y estarán
dedicadas a rendir un homa-
je al Día de las Américas y
a Isabel la Católica, con moti-
vo de cumplirse el quinto cen-
tenario de su natalicio. Pre-
sidentará la sesión el titular, señor
Alfredo Mary Pinto. Con moti-
vo del homenaje que se ren-
dirá en esta ocasión, han sido
invitados todos los Embaja-
dos y representantes de las re-
públicas americanas.
Durante la celebración de
esta reunión, disertará sobre
las Américas el abogado señor
León Guillermo Piedrabuena
Berio.

La Dirección del Club de
Leones nos encarga invitar a
todos los leones extranjeros
que se encuentren en Santia-
go, para esta oportunidad.

**DOCTOR
E. OYANEDEL F.
REGRESO**
VARICES, ULCERAS Y ECZEMAS - FLEBITIS CRONICAS
COMPLICADAS DE LAS PIER-
NAS - HEMORROIDES
Sto. Domingo N.º 1029
3.º PISO — TELÉFONO 30165
De 16 a 20 horas.

ABRIGOS

hechos

para el invierno!

Los ABRIGOS hechos para el Invierno con la etiqueta LOS GOBELINOS
han sido terminados hasta la última puntada para que mantengan
su forma y su elegancia aún con el peor tiempo!

Son abrigos elegantes, indeformables, abrigadores...
livianos y cómodos... hechos uno a uno en nuestros talleres.



Abrigos derechos, últimos mode-
los, para media estación, hechos
en casimires ingleses y naciona-
les, totalmente terminados a ma-
no en nuestros talleres

Desde \$ 2.450



Trincheros, TRENCH-COAT, rea-
lizados con las mejores gabardi-
nas inglesas y nacionales, siguien-
do la más nueva línea americana,
hechas totalmente a mano en
nuestros talleres

Desde \$ 3.120



Abrigos cruzados, semi-entallados
de nuevas líneas, hechos en ca-
simires peinados, ingleses y na-
cionales, terminados a mano en
nuestros talleres

Desde \$ 2.500

Sastrería y Confección Caballeros
1er. piso

Si es de
Los Gobelinos
se distingue
Abumada esq. Compañía

Señora! Para pieles



En seis semanas nada avanzan delegados de Occidente y Oriente

PARIS, 21. (U.P.).— (Por JOSEPH GRIGG).— Hoy terminaron seis semanas de lucha diplomática entre los delegados de los Ministros de Relaciones Exteriores de las cuatro potencias para redactar el programa de entrevistas de los Cancelleres, y las perspectivas de que se llegue a un acuerdo continúan tan remotas como antes. En la trigésimaquinta sesión plenaria, Estados Unidos, Francia y Gran Bretaña, de una parte, y Rusia, de la otra, los delegados continuaron tenazmente tratando de llegar a un acuerdo en cuanto al orden del día. El delegado ruso Andrei Gromyko dijo ayer que le parecía que después de un mes y medio de reuniones no se había adelantado nada, pero que Rusia no estaba dispuesta a que se le culpara del estancamiento, porque la "Unión Soviética" no será responsable de las dificultades de esta conferencia, o de las consecuencias negativas que de ellas surjan. El delegado francés Alexandre Parodi declaró hoy que está claro que Gromyko parece aborrecer la zanja que existe entre nosotros. El doctor Phillip Jessup, delegado de Estados Unidos, pidió a Gromyko que presentara un "programa completo", en vez de proposiciones "aisladas" que duplican las ya presentadas. Nuevamente Gromyko se negó a ceder.

Ayer se efectuaron en Lisboa los funerales del Mariscal Carmona

LISBOA, 21. (U.P.).— Miles de personas se alinearon en las calles por donde pasó el cortejo del Presidente Antonio Oscar de Fragoso y Carmona recién fallecido, a los 81 años de edad. El cortejo partió desde el salón de la Asamblea Nacional, en donde se velaron sus restos y en seguida se dirigió al Monasterio de Jerónimos. La capital ha guardado duelo por el tercer día consecutivo. Entre las coronas enviadas por los mandatarios extranjeros figuraban una del Presidente Truman, otra de la Reina Juliana de Holanda, de la Gran Duquesa Carlota de Luxemburgo y una del Rey de Bélgica.

2 MUERTOS EN CHOQUE DE TRENES EN ESCOCIA

GLASGOW (Escocia), 21. (U.P.).— Dos trenes de pasajeros que venían por la misma vía, chocaron al entrar a un suburbio de la estación local, dejando dos personas muertas y más de 100 heridas. Funcionarios ferroviarios dijeron que el segundo de los trenes que debía entrar a la estación embistió al primero por la parte posterior y la violencia del choque causó heridas a numerosos pasajeros. Estos venían a presenciar un encuentro de fútbol en que se disputaba la final de un trofeo entre los cuatro de Celtic y Motherwell.

RUSOS AFIRMAN HABER SIDO "INVENTORES" DE ACUÑACION DE MONEDA

LONDRES, 21. (U.P.).— Los rusos reclamaron la "paternidad" de otra invención. Esta vez se trata de la acuñadora de monedas. Una información de la agencia Tass, fechada en Leningrado, dice que la literatura occidental, considera como inventor de la acuñadora, al alemán Ulhorn, en 1818. Añade que, en realidad, el libro publicado en ruso y francés en 1811, dice claramente que el inventor de la máquina fue I. A. Nevedomsky. Dice Tass, que Ulhorn, desvergonzadamente se apropió de la invención rusa, utilizando el libro y diseños de Nevedomsky. El francés Tonneller hizo lo mismo más tarde.

La Inversión que Heredará su Hijo

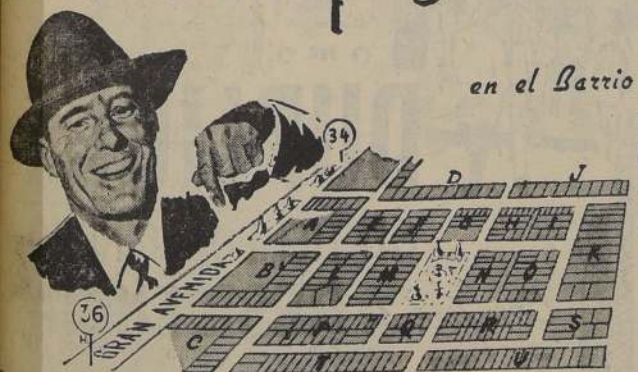

en el Barrio Residencial PRESIDENTE ALESSANDRI

Elige SU LOTE HOY MISMO

Sus inversiones tienen que tener ante todo un sello de seguridad y porvenir

Nuestro extraordinario PLAN DE VENTAS para el mes de abril de los lotes disponibles del BARRIO RESIDENCIAL "PRESIDENTE ALESSANDRI"

ubicado en Gran Avenida 11950 entre los Paraderos 34 y 36, frente a la Escuela de Aviación, le ofrece a Ud. las siguientes excepcionales condiciones:

Una FIRMA SERIA RESPONSABLE Y DE CONFIANZA AL SERVICIO DE SUS INTERESES.

atención al público hasta las 19 horas.

Mac-Iver 142 oficina 211-2º piso fono: 37740

ORGANIZACION COMERCIAL E INMOBILIARIA L. A. CARRASCO & CIA. LTDA.

LONDRES, 21. (Especial, por Allan Osborne).— El objeto de la organización del Tratado del Atlántico Norte consiste en procurar la más eficiente y efectiva preparación para la guerra, si ella llegase a ocurrir. Esta franca declaración de sus objetivos fue hecha últimamente en el Parlamento británico por el Ministro de Defensa, Emmanuel Shinwell, al resumir los resultados del debate sobre la designación de un comandante supremo para esta organización.

Expuso el Ministro que es preciso presentar un poderoso frente de contención, en forma de una organización pronta para cualquier emergencia. En la situación que Gran Bretaña se encuentra, que no se presentó por obra suya, le fue necesario entrar en negociaciones con otros once países. Como resultado de las conversaciones sostenidas, se llegó a la conclusión de que era necesario designar un comandante supremo de las fuerzas occidentales en Europa, y esa designación recayó en el general Eisenhower, teniendo como segundo al mariscal de campo visconde Montgomery, y como segundo comandante supremo de las fuerzas aéreas a un jefe británico, que debe trabajar en estrecho contacto con el mariscal Montgomery y con el general Eisenhower.

Con respecto al comando naval, se han realizado conversaciones entre los representantes de las naciones del Tratado del Atlántico. Ninguna designación podría haberse hecho, ni siquiera insinuado, sin la presencia de los jefes navales británicos. El Gobierno británico considera que el sector del Atlántico que abarca desde Groenlandia hasta el Cabo Finisterre, debe corresponder al comando británico. De ocurrir una guerra en el Atlántico, sería el sector oriental el que presentaría las principales operaciones, y el estaría bajo el mando de un almirante británico.

Existe una zona que podría llamarse la parte meridional del Mar del Norte; todavía no se ha decidido quién habrá de comandar esa zona, porque no es solamente Gran Bretaña el único país interesado, por cuanto también hay que considerar a Francia, Bélgica y otras naciones.

En el caso que ocurriera una guerra y se realizaran ataques en el Atlántico, bien podría ocurrir que fuese necesario distribuir también fuerzas en el Pacífico, que se halla totalmente fuera del área del Tratado del Atlántico, y para ello, un comandante norteamericano tendría acceso más directo al Presidente

LEY CONTRA PARTIDO COMUNISTA ORIENTAL PIDEN EN ALEMANIA

BONN, Alemania, 21. (U.P.).— El Partido Socialista, que dirige Kurt Schumacher, pidió que se apruebe una ley federal prohibiendo las actividades en Alemania Occidental del Partido de Unidad Socialista (comunista), de Alemania Oriental.

El diputado socialista Herbert Weiser pidió en la Cámara Baja (Bundestag), que se apruebe esa ley, y dijo que aquel partido comunista está realizando un falso "referéndum" en Alemania Occidental cuyos fines son exclusivamente de propaganda.

REVISAN ANTECEDENTES DE MAURICE CHEVALIER PARA SU INGRESO A E. U.

PARIS, 21. (U.P.).— Clyde Lakin, cónsul de Estados Unidos a cargo de las visas, ha dicho que la solicitud de Maurice Chevalier para que se le conceda la visa de su pasaporte "ha sido postergada en espera de una investigación". Lakin, declaró también que

norteamericano que un almirante británico. Este fue uno de los puntos que se debió considerar.

En la organización existe un grupo permanente en el cual se hallan representados en igualdad de condiciones el comandante supremo norteamericano, el segundo comandante, que es un almirante británico. El asunto de la defensa y la organización para la defensa está fuera de la órbita de la política, según ha expresado Shinwell.

Marina británica prosigue la búsqueda del "Affray"

LONDRES, 21. (U.P.).— El Almirantazgo ordenó a todos los submarinos de la clase "A" que permanecieran en los lugares en donde se supone que se sumergió por última vez el "Affray", en un último esfuerzo por lograr ubicarlo, en el fondo del mar. Los barcos de guerra y los buques de la Armada han seguido su labor de acorralado cerca del sitio en donde puede hallarse embalsado el citado submarino, dándose ya por descontado que sus tripulantes puedan haber perecido.

Puentes del Almirantazgo dicen que sólo una vez que logre ser localizado y reflojado el "Affray" se sabrá las causas por qué no envió a la superficie las señales de auxilio ni tampoco trató de hacer que escaparan sus tripulantes mediante el equipo indicado para estos casos.

"Chevalier presentó la solicitud en febrero. No se le ha negado la visa ni tampoco se ha tomado una decisión final". Explicó que para autorizar o rechazar una visa, generalmente "en cada caso hay una demora de tres a seis meses".



DE NUESTROS CLIENTES REINA LA FELICIDAD CON LOS ARTICULOS ADQUIRIDOS EN NUESTRA GRAN VENTA ANIVERSARIO

TAPICERIA

ETAMINA fantasía, formidable calidad y duración, muy indicada para visillos y cortinas, precio reclame

\$ 43.—

ETAMINA fantasía, triple torsión, recomendable para cortinas, visillos y stores, desde

\$ 53.20

VELO SUIZO, en tono beige, recién recibido, calidad y duración muy conocidas

\$ 120.—

MARQUIZET norteamericano, recién llegado, recomendable por su duración, muy indicado para visillos y cortinas con vuellos, el metro,

\$ 98.—

TAPIZ festón, doble faz, muy indicado para cortinas divisorias y tapizado de muebles, en toda la gama de colores; ancho 1.30, a

\$ 238.—

CRETONA de medio hilo floreado chico y grande, especial para fundas de muebles, cubrecamas y cortinas; ancho 1.30, a

\$ 219.—

CRETONA PIRO HILO, formidable surtido en floreados, listados, o con motivos colores firmes, para tapiz, cortinas, fundas y decoraciones; ancho 1.30, desde

\$ 210.—

TAPIZ a cuadros, triple torsión, muy indicado para cortinas, colinas y especialmente para tapiz de automóviles. Ancho 1.30, a

\$ 240.—

PERGAMO norteamericano, lo que mejor se fabrica para tapizado de muebles, en 5 colores de gran moda, ancho 1.30 mt.,

\$ 317.—

SOBRECAMAS confeccionadas en cretona importada, y rellenas en lana mecánica, confección finísima, a

\$ 390.— c/u.

CUBRECAMAS en finísimo raso, acolchadas, dibujos y confección esmerada, para 1/2 plaza, con vuellos recogidos a dos lados, c/u,

\$ 1.650.—

ALFOMBRAS

ALFOMBRAS para bajadas de cama, en lana finísima, dibujos escogidos, desde

\$ 850.—

FIBRA DE COCO, fabricada en la India, especial para pasillos y escalas, desde

\$ 110.—

LIMPIAPIE de fibra, triple torsión, recomendable por su duración, gran variedad de colores, liquidamos a

\$ 105.—

LINOLEUM BELGA, recomendable para pasillos, dibujos estilo persa, desde

\$ 98.—

ALFOMBRAS DE LANA, tipo Bruselas, en un color y con guardas, extraordinaria calidad; desde

\$ 415.—

ALFOMBRAS NACIONALES estilo Smirna, en pura lana, dibujos y colores garantidos, med. 1.40 x 2.10, desde

\$ 4.500.—

ALFOMBRAS NACIONALES en pura lana tipo oriental, calidad y duración formidables, med. 1.65 x 2.40, desde

\$ 6.800.—

VARILLA PARA ESCALERA, fabricación inglesa, de material inoxidable, con sus soportes en 0.60 de ancho, a

\$ 74.—

ADEMAS, OFRECEMOS UN GRAN SURTIDO DE FLECOS Y HUINCAS

BLANCO

JUEGOS DE CAMA, para 1 1/2 plazas, bordados en fina creta blanca importada, desde

\$ 670.—

CORTINA para baño, de fabricación norteamericana, en extraordinarios colores y dibujos, a

\$ 570.—

COLCHAS estilo pique, blanca y de colores, también de seda y algodón, diversas calidades, desde

\$ 205.—

TOALLAS THILDA, ofrecemos un gran surtido de toallas, en diferentes calidades y tamaños, desde

\$ 49.—

FRAZADAS, en fina lana, de nuestra mejor fabricación nacional, tenemos el más completo surtido en fantasías, doble faz y sencilla, desde

\$ 340.—

LANAS Y ALGODONES

LANA listada, última moda. Precio de fábrica, ancho 1.50 mt., a

\$ 145.—

SARGA para uniforme, finísima clase, el metro, a

\$ 289.—

GRANITE FANTASIA, última novedad, ancho 1.40 mt., el metro, a

\$ 285.—

PIEL de DURAZNO finísima, de pura lana, ancho 1.40 mt., el metro

\$ 366.—

LANA lisa, para batas, en lindos colores, 1.50 mt. de ancho, el metro

\$ 228.—

ESCOCES pura lana, lindos colores, ancho 1.50, a

\$ 329.—

ESPUNELA escocesa variado surtido, la mejor clase, 0.90 ancho, a

\$ 245.—

JASPE surtido muy nuevo y fino, ancho 0.90 cms., a

\$ 190.—

ESCOCES colores firmes, ancho, 0.90 a

\$ 60.—

BONETERIA

PANUELOS blancos para colegiales, excelente calidad, a

\$ 12.—

BATAS de lana, para juveniles de 12 a 15 años, desde

\$ 232.—

MANTILLAS de trauela, para guaguas, a

\$ 45.—

CALCETINES sport, para colegiales, en colores "hot" y plomo, muy buena calidad, a

\$ 58.—

PRACTICAS ROYALSS para comprar, novísimo modelo, a

\$ 85.—

GRAN SURTIDO de ropas para señoras y caballeros, desde

\$ 602.—

MEDIAS NYLON LABAN, colores de moda, desde

\$ 146.—

el hogar AHUMADA 67 TELFS. 61193-61194 CASILLA 9211

BREVES DEL CABLE

CIUDAD DEL VATICANO, 21. (UP).— Se anunció que el Papa Pío XII celebrará una misa pontifical en la Basílica de San Pedro el Domingo de Pentecostés, el 13 de mayo próximo, a la que asistirán diez mil obreros católicos de todas partes del mundo.

WASHINGTON, 21. (UP).— El Departamento de Estado anunció que ha recibido informes de que se han firmado contratos para que la Compañía de Ballet del Teatro Nacional realice una gira de tres meses en Sud América.

LONDRES, 21. (UP).— Un vocero del Ministerio de Relaciones Exteriores declaró que Gran Bretaña no había sido informada acerca de la decisión de Estados Unidos de enviar una misión militar a Formosa.

LONDRES, 21. (UP).— El conservador Sir Albert Brailmonte informó en las elecciones del distrito de West Harrow, reduciendo así la mayoría del Partido Laborista en la Cámara de los Comunes a sólo seis diputados.

BUDAPEST, 21. (UP).— El Gobierno húngaro anunció esta noche que se han puesto término a las negociaciones para regular a Robert A. Voegler, el hombre de negocios neoyorkino, de 39 años de edad, anticomunista a 15 años de prisión, después de haber sido acusado de espionaje contra el régimen comunista de ese país.

PRAGA, 21. (UP).— William Shroky, jefe de los comunistas en Eslovaquia, prometió "mercados castigos" que se han ganado" el ex Ministro de Relaciones Exteriores, Vladimir Clementis y otros destacados comunistas acusados de traición y espionaje.

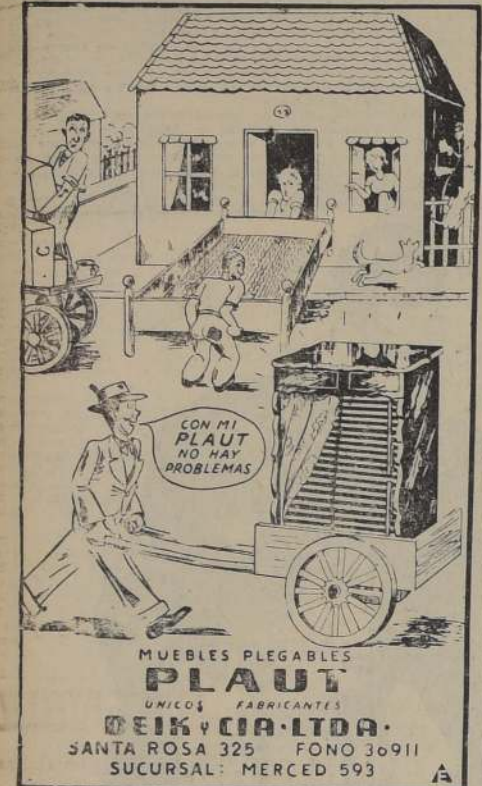

MUEBLES PLEGABLES
PLAUT
UNICOS FABRICANTES
DEIK & CIA. LTDA.
SANTA ROSA 325 FONO 30911
SUCURSAL: MERCED 593

DERROTAS ROJAS EN GUERRA INDOCHINA

SAIGON, 21. (U. P.).— Un comunicado dice que tropas francesas y locales del Viet Nam, dieron muerte ayer, a 42 rebeldes del Viet Minh, y capturaron 26, en escaramuzas locales, en toda la Indochina. Agregó que el sector de Nam Dinh, cincuenta millas al sur de Hanoi, los rebeldes perdieron 37 hombres, los que quedaron muertos en el campo de la refriega, y una cantidad de armas, inclusive un mortero, el que fue capturado.

El comunicado dice que el sector de Bienhoa, 20 millas al noreste de Saigón, las tropas francesas apoyadas por fuerzas del Viet Nam, atacaron y destruyeron un número de campamentos rebeldes, y dieron muerte a ocho insurgentes. Dice que en otros sectores, las tropas francesas dieron muerte a siete, y capturaron a 18 hombres del Viet Minh.

MADAME CHIANG KAI SHEK HIZO LLAMADO A CHINOS LIBRES

TAIPEI, Formosa 21. (UP).— La esposa del Generalísimo Chiang Kai Shek, exhortó a más de diez millones de chinos que viven en el extranjero a unirse a la China libre y a más de quinientos millones de compatriotas tras el Teón de Hierro. "Para barrer para siempre la nube roja que ahora nubla el sol de la libertad de nuestra patria".

En una entrevista durante la celebración del primer aniversario de la constitución de la Liga Contra la Agresión que ella fundó, la señora Chiang dijo: "A China libre no le importa que sus actuales hijos se hayan convertido en ciudadanos de un país extranjero, pues está segura que continúan llevando en el corazón y el espíritu la tierra donde nacieron".

"Nuestros hermanos en el Continente llaman por ayuda para librarse de su esclavitud entre cadenas. Para quienes estamos en China Libre no importa mucho que en el pasado nuestros compatriotas hayan discrepado de quienes lucharon y perdieron la batalla de guiar los destinos de nuestra patria. No pretendemos llevarlos a las filas de ningún partido político o pediremos que se rindan la doctrina política de

MULTITUDES MATRIMONIO
atienden preferentemente
ABOGADOS
Ahumada 236 - Oficina 505
(Frente al Banco de Chile)
Consultas: 11 a 12 y 6 a 7 horas. Atención especial de provincias por correspondencia a:
CASILLA 3343 - Santiago

Aumenta la resistencia roja en Corea Central

FIRMADA LA PAZ, EE. UU. MANTENDRIA TROPAS EN JAPON

Concentran tropas rojas al sur y oeste de Kumhwa

TOKIO, 21. (U. P.).— Una fuente autorizada del Gobierno japonés, declaró que las garantías norteamericanas, post-tratado de paz, para seguridad del Japon, incluirán una disposición para una comisión conjunta de EE. UU. y Japon. La comisión administraría las disposiciones del acuerdo, bajo las cuales las tropas de Estados Unidos estarían apostadas en el Japon, y usarían las bases japonesas, después de que sea firmado el tratado de paz.

Las declaraciones de los funcionarios del Gobierno japonés, han indicado que el embaixador estadounidense, John Foster Dulles, está concentrándose durante sus conversaciones, con los líderes del gobierno japonés aquí, en el asunto de los arreglos de seguridad en el Pacifico, lo que haría desaparecer las principales objeciones hechas al tratado de paz con el Japon por Australia, Nueva Zelandia y Filipinas.

Puentes autorizados dicen que el acuerdo de seguridad sería firmado al mismo tiempo que el tratado de paz entre Estados Unidos y el Japon. Se ha indicado que sería un acuerdo "provisional" que podría ser desarrollado después, como parte de una garantía de seguridad regional y colectiva para el Pacifico, cuando Japon sea capaz de la defensa propia y de asumir su parte en tal acuerdo colectivo.

partido alguno o cualquiera otra clase de principio. De mucha mayor importancia es darle nuestra mano contra los carniceros disfrazados de seres humanos que aniquilan nuestra nación".

El frente central tenía el aspecto de convertirse nuevamente en un activo campo de batalla en el curso de pocas horas, pues los comunistas parecían decididos a contener el avance de las fuerzas de las Naciones Unidas por el centro de la península.

El correspondiente de la United Press, Robert Burson, que acompaña a las fuerzas del oeste, según las últimas noticias, estaban a ocho kilómetros de Chonwon, informó que la infantería tenía que luchar cuesta arriba en las alturas donde los comunistas estaban atrincherados, que dominan ambas márgenes del valle del río Hantan. Dijo que los comunistas parecían ser refuerzos y que la resistencia era "cada vez más decidida".

El correspondiente de la United Press, Robert Burson, con las fuerzas aliadas al sur de Kunhwa y al sudoeste de Chonwon, dijo que fuertes refuerzos chinos salían abiertamente de las posiciones de reserva al sur de Chonwon y se apostaban en nuevas posiciones defensivas en la entrada de la llanura de Kunhwa-Pyonggang-Chonwon. Al oeste otro intento comunista para contener el avance aliado fracasó, cuando la artillería de las Naciones Unidas destruyó una columna de refuerzos norteamericanos que se dirigía al

de 155 milímetros y la aviación de Estados Unidos, que causaron enormes estragos. No hay cifras exactas de las bajas, pero se informó que un ataque aéreo mató a 140 chinos y que la artillería causó otras 205 bajas rojas. El parte de la Escudra roja, que cuatro "Yaks" atacaron a los Corsairs, que derribaron a tres

de ellos y destruyeron a otros. Los casos de la Armada de la Marina de los Estados Unidos, que causaron bajas a los chinos, se dice que el principio de la guerra de Corea, que derribaron a tres

Se informa que otras fuerzas de las Naciones Unidas entre Kunhwa y Hwachon, lograron notables avances sin resistencia y rectificaron sus líneas.

Burson dijo que el batallón suicida que detuvo dos días el avance norteamericano al noreste, de Chipori, desapareció el viernes en la noche dejando sus posiciones en las alturas cubiertas de cadáveres, víveres y pertrechos. En cambio, dijo que otras fuerzas chinas afueron al sur desde Kunhwa, con un temerario desprecio al castigo de la aviación y artillería de Estados Unidos y se atrincheraron en las nuevas posiciones entre la aldea de Kunhwa. En este sector según las últimas noticias, los aliados estaban a 18 kilómetros de Kunhwa.

Dice Burson que se observaron unos dos regimientos chinos en un campo abierto al sur de Kunhwa y centenares de soldados rojos atrincherándose en las nuevas posiciones defensivas.

Largas columnas de tropas y vehículos de abastecimientos, tirados por bueyes, fueron observados marchando hacia el sur por la carretera lateral de Chosok-Songdong seis y medio kilómetros al norte de Chipori.

El movimiento en masa de las tropas rojas, fué obstaculizado durante el día por la artillería



Relámpago!..
JUEVES 26

RADIOS
sin pie
un año plazo
METALUX
MONJITAS 843
ENTREPISO

No liquidan
VENDEMOS BARATO/COMO NUESTROS PRECIOS Y CALIDAD

TERMO ELECTRICO
80 litros, \$ 8.000.—
60 litros, \$ 7.000.—

LUZ FLUORESCENTE
Equipo completo 40 watts
2 tubos, \$ 530.—
1 tubo, \$ 265.—

ENCERADORA FAKIR
Lo mejor en encendedoras
\$ 8.400.—

También recibimos EXTRACTORES DE ACEITE, MOSTATOS - RESISTENCIAS - PLANCHAS 600 y 700 WATTS - MICA - ASBESTO EN PLACAS - MICRON 0.40, 0.50 y otras medidas. PLATOS NA e interruptores importados.

M. YAIKIN y CIA.
AHORA EN SU NUEVO LOCAL
BANDERA 570-FONOS 63724

Los Angeles del Infierno
cantan ahora para el
JABON Floribel
el nuevo jabón
que dura más tiempo en el baño!



Floribel Floribel
de aroma penetrante y duradero. De espuma suave y abundante!
es un jabón tan novedoso... que hasta se vende a un precio irrisorio!

Escuche a LOS ANGELES del INFIERNO en los programas del JABON FLORIBEL todos los Martes, Jueves y Sábados a las 10 y media de la noche en.

RADIOS La COOPERATIVA VITALICIA

EMPRESA DE AGUA POTABLE DE SANTIAGO
PROPUESTAS PUBLICAS
MEDIOS DESECADOS DE CULTIVO PARA USO EN BACTERIOLOGIA

Solicítanse propuestas públicas por caldo lactoso, verde billa, brillante y Agar-Agar, desecados en polvo, para uso del Laboratorio de Bacteriología de esta Empresa.

Las propuestas se abrirán el 15 de mayo próximo, a las 15.30 horas, en Avda. Bulnes 129, 5.º piso, oficina del Ingeniero Jefe del Departamento Comercial.

Bases y antecedentes en la Sección Adquisiciones.

LUIS VALENZUELA VARGAS,
Ingeniero-Administrador.

UN ANTEOJO
ES UN AMIGO INAPRECIABLE

Fallándole la vista, vea al oculista. Y luego...

OPTICA AHUMADA
Exactitud en el despacho de recetas.

ROTTER, KRAUSS Ltda.
AHUMADA 324

LIQUIDACION DE AZULEJO
BLANCOS, NEGROS Y VERDES — 15 x 15
ESCOBAR E HIJOS LTDA.
ARTURO PRAT 153 — FONOS 65803 - 83833 — CASILLAS

DUPLIQUE
SU TIEMPO y su DINERO
Compere su **RESIDENCIA**
En Pleno Centro

OFREZCO DEPARTAMENTOS
(a 100 mts. del Bco. Chile)

Construcción y terminaciones de lujo. Living-comedor, dos dormitorios, baño completo, pieza y baño empleada, cocina, closets, calefacción, parquet, etc.

FORMA DE PAGO
Sólo \$ 93.500.— al contado, saldo 16 cuotas de \$ 52.593.75

CARLOS OSSANDON
Nueva York

SECCION PROPIEDADES

Siete días del mundo

Mac Arthur hizo mayor noticia de la semana

Después de catorce años de ausencia, cargado de glorias militares ganadas en la Segunda Guerra Mundial y protagonista del más grande debate respecto de la conducción de la lucha en Corea, el general Mac Arthur regresó a su patria en la semana que termina. En los mismos días, muere el Presidente de Portugal; se hunde un submarino británico y perecen sus 75 tripulantes; una nueva proposición rusa aleja las posibilidades de que se reúnan los Cuatro Grandes para detener la "Guerra Fría"; seis Gobiernos de Europa Occidental suscriben en París el Plan Schuman; Noruega lanza una "bomba de paz" de propaganda, y por último, fallece el senador norteamericano Arthur Vandenberg. Estas han sido las más salientes noticias de la actualidad mundial en la semana que termina.

Fecha por fecha, las noticias de mayor importancia fueron: Domingo 15.— Corea del Norte formula a las Naciones Unidas una proposición de paz, mientras las tropas rojas continúan su asombrosa retirada en el frente de batalla.

Lunes 16.— El general Mac Arthur, ex Comandante Supremo en Oriente, abandona Tokio, y recibe una emocionante despedida del pueblo japonés. Horas más tarde llega a Hawaii, donde se le tributa un clamoroso recibimiento.

Martes 17.— Después de 14 años de ausencia, Mac Arthur vuelve a pisar tierra de EE. UU., en San Francisco. La ciudad le rinde un gran homenaje. En Gran Bretaña, el submarino "Affray" naufraga en aguas del Canal de la Mancha, y perecen sus 75 tripulantes. Occidente ofrece a la Unión Soviética, en la reunión de Adjuntos de París, una nueva fórmula de transacción para acordar la Orden del Día de la reunión de Cancilleres en proyecto.

Miércoles 18.— Fallece el Presidente de Portugal, general De Fragoso Carmona. Seis Gobiernos europeos suscriben el Plan Schuman, que mancomunará sus industrias pesadas. El Gobierno de Washington rechaza por inaceptable la proposición de paz de Corea del Norte. Muere en Estados Unidos el senador republicano Arthur Vandenberg. En Londres se sepulta, en solemne ceremonia, el ex Canciller Ernest Bevin.

Jueves 19.— Mac Arthur se presenta al Congreso norteamericano en Washington; pronuncia allí un emocionado discurso, y altera sus puntos de vista sobre la política norteamericana en Oriente. Sostiene que para el mundo libre es fundamental ganar la guerra de Corea, y para ello, debe bombardear las bases comunistas de Manchuria, establecer el bloqueo naval de las costas de China y proporcionar ayuda económica y militar al Gobierno de Formosa. Su discurso es ovacionado. En Corea, fuerzas de la ONU ocupan la importante represa de Hwachon, y lanzan un ataque sobre Kumsu.

Viernes 20.— Millones de habitantes de Nueva York ofrecen al general Mac Arthur el más brillante recibimiento que la gran ciudad haya tributado a nadie en el curso de su historia. En la reunión de París, Rusia rechaza la proposición occidental y presenta una contra-fórmula, estimada desalentadora por los delegados democráticos. En Roma fallece el Presidente del Senado y líder de la resistencia contra los nazis, Ivanhoe Bonomi. En La Habana, atentan contra la vida del ex Presidente de Venezuela, Rómulo Betancourt.

Grandes témpanos flotan en el litoral argentino

MAR DEL PLATA, Argentina, 21 (UP).— Varios grupos de témpanos han sido avistados por los capitanes de distintos barcos en el litoral argentino. Algunas de las moles de hielo tienen 120 metros de largo por cuarenta de alto. Los témpanos fueron ubicados a unas cien millas de las costas del Mar del Plata y Bahía Blanca.

La defensa de los principios e ideales comunes.



DOUGLAS MAC ARTHUR

DE FABRICA

Pantalones azul y gris a \$ 420.-- \$ 480.-- San Antonio 673.

"Chile será nación industrializada" dijo Alberto Baltra en los EE. UU.

NOTICIAS DE AMERICA LATINA

BOGOTA, 21.— (UP).— El Gobierno nacional emitió un decreto en virtud del cual se prohíbe la importación de automóviles a los extranjeros residentes en Colombia. Esta medida excluye a los funcionarios diplomáticos y cónsules de carrera, así como también a los diplomáticos colombianos en el exterior, una vez que regresen al país.

LIMA, 21.— (UP).— Esta mañana regresó de Estados Unidos, por vía aérea, el Ministro de Relaciones Exteriores del Perú, señor Manuel Gallagher, después de asistir a la reunión de consulta de los Cancilleres, recientemente celebrada en Washington.

LIMA, 21.— (UP).— La edición del semanario humorístico "Buen Humor", que debió aparecer hoy, fue requisada por la policía, por transcribir un antiguo artículo alusivo a la esposa del Presidente argentino, señora Eva Duarte de Perón, tomado de la revista "Life", que provocara gran indignación en Argentina, donde se prohibió la venta de "Life", y se organizó un desagravio público.

El director del semanario es Leonidas Rivera, diputado por Lima.

SITUACION DE DIPUTADO R. BALBIN DISCUTIRA EL CONGRESO DE ARGENTINA

BUENOS AIRES, 21 (UP).— El Congreso Nacional se prepara para iniciar el período ordinario de sesiones de 1951, luego de un receso de siete meses. Interrumpido por dos reuniones extraordinarias dedicadas al debate sobre el caso de "La Prensa".

El jueves próximo por la tarde, la Cámara de Senadores y Diputados realizarán sus respectivas sesiones preparatorias de carácter informativo.

En la primera de las sesiones de la Cámara de Diputados habrá de tratarse la situación del doctor Ricardo Balbín, quien en la última edición del diario de sesiones figura en la nómina como diputado suspendido. Sobre el caso Balbín, que los representantes radicales reanudarán en el cargo de presidente del bloque, se producirá un debate referente a la conducta de Balbín, quien al producir su condena por deserción a cinco años de prisión de primera instancia y el posterior indulto, se halla en condiciones para reintegrarse a la banca parlamentaria.

Pereció piloto colombiano en avión de entrenamiento

BOGOTA, 21.— (UP).— Un avión de entrenamiento de las fuerzas aéreas colombianas se precipitó a tierra, durante la tarde de ayer, en los alrededores de la vecina población de Facatativá. En este accidente pereció su único tripulante, el teniente César Altamir. El aparato se destruyó completamente al estrellarse contra una pequeña llanura, se contra una pequeña llanura, se contra una pequeña llanura, se contra una pequeña llanura.

Piloto murió en choque de dos aviones argentinos

BUENOS AIRES, 21 (UP).— Dos aviones de retropropulsión de la Fuerza Aérea Argentina se estrellaron ayer en las proximidades de Ciudad Bandil, en la Provincia de Buenos Aires, después de rozarse en el aire durante un vuelo de práctica a gran velocidad. El piloto de uno de los aviones, el teniente Jorge Lazzari, pereció salvándose saltando en paracaídas.

ELLO TRANSFORMA SU SITUACION EN MERCADO MUNDIAL

WASHINGTON, 21 (U. P.).— Las regulaciones y limitaciones de las exportaciones por Estados Unidos con motivo de la emergencia no perturbarán ni causarán "trastornos importantes" a los países latinoamericanos, en opinión del señor Alberto Baltra Cortés, jefe de la misión económica chilena a la reciente reunión de consulta de los Cancilleres americanos.

El señor Baltra, profesor de Economía Política de la Universidad de Chile, y ex Ministro de Economía, es uno de los cinco peritos económicos designados para estudiar los principales problemas del desarrollo económico mundial.

El señor Baltra declaró que el problema fundamental para Chile, es que dejará de ser un simple vendedor de materias primas y materiales estratégicos para convertirse en una nación industrializada y "nuestro país, como el resto del continente, desea cooperar con Estados Unidos en el gran esfuerzo de defender a las instituciones democráticas y civiles occidentales".

"Creemos, agregó el señor Baltra, que nuestra cooperación durante la emergencia, no puede ni debe perturbar el desarrollo económico, sino que por el contrario, aumentarlo y mantenerlo".

El señor Baltra prosiguió diciendo que la resolución doce de la Conferencia de Cancilleres económico es esencial a la defensa del Continente, pero que "durante la emergencia tendremos que afrontar problemas al milímetro a los que debemos afrontar durante la última guerra".

El doctor Baltra explicó que el cobre y el salitre, principales fuentes de adquisición de divisas de Chile, están sujetos al control de precios de Estados Unidos, y Chile tiene que adquirir en el exterior alimentos, materias primas etc., y añadió: "El problema consiste en que la relación de los precios entre lo que vendemos y compramos, no se desviere en perjuicio nuestro. En otras palabras, que si aumentamos los precios de lo que adquirimos, aumenten a la vez el precio de lo que exportamos".

El señor Baltra manifestó en seguida que la reunión de los Cancilleres para solucionar ese problema, aprobó tres importantes resoluciones. La primera respecto al comercio internacional; según la, que Estados Unidos, al fijar los precios de algunos productos, escuche al país productor; y tercera, respecto a la adaptación de un tratamiento nacional y la nación más favorecida al establecerse el sistema de regulación de precios.

"Lo primero que pedimos" dijo el señor Baltra, "es que se



ALBERTO BALTRA C.

nos proporcione el abastecimiento para satisfacer las necesidades normales de nuestra economía, y aquellas que se originen en el desarrollo económico en que estamos empeñados. Si damos las circunstancias no podemos invertir en importaciones de todo el valor de las exportaciones, que por lo menos no se desvaloricen las reservas que acumulamos".

El señor Baltra cree que en cuanto a la satisfacción de las necesidades el asunto se resolverá en conformidad con la resolución 16 en cuanto a la facilitación de maquinaria, equipos mecánicos, etc., y en cuanto a las reservas acumuladas, se acordó que el Consejo Económico y Social Interamericano, convoque cuanto antes una reunión de peritos, y formule las recomendaciones del caso.

El señor Baltra terminó diciendo: "En la guerra pasada algunos gobiernos construyeron plantas de fertilizantes sintéticos, las que terminada la emergencia, vendieron a particulares a precios muy por debajo de los costos primitivos de construcción. Se colocó así al salitre chileno frente a una competencia desleal y ruinosa, cuyo daño puede calcularse más o menos en cinco millones de dólares anuales".

La resolución 24 resguarda adecuadamente los intereses superiores de la economía chilena y la industria del salitre. En general, en lo que se refiere a los problemas económicos adoptados con el voto de todos los países americanos, resoluciones que harán que los controles y restricciones impuestos por la emergencia no perturben o causen trastornos injustos e innecesarios como muchos de los que soportamos durante la última guerra, todo ello sin desvirtuar la cooperación requerida para

FABRICA DE SEDERIAS Y LANAS 930 AGUSTINAS-950

GRANDIOSA LIQUIDACION DE LANAS Y SEDAS INICIAMOS NUEVO Sistema de Ventas al 10 o de utilidad LANAS A PRECIOS INCREIBLES

YERSINA de lana, para bata. Precio fijado	\$ 196.--	ahora	\$ 170.-- Mt.
LINDA LANA para bata. Precio fijado	302.--	ahora	260.-- Mt.
FRANELA de lana, 1.50 ancho. Precio fijado	472.--	ahora	420.-- Mt.
CUADRILLE de lana. Precio fijado	324.--	ahora	280.-- Mt.
LANA, 1.50 ancho, lindos colores. Precio fijado	430.--	ahora	375.-- Mt.
PALM-BEACH, 1.50 ancho. Precio fijado	550.--	ahora	470.-- Mt.
GABARDINA de lana. Precio fijado	649.--	ahora	600.-- Mt.
PANO SEDAN, para abrigo. Precio fijado	680.--	ahora	580.-- Mt.
DUVETINA de lana para abrigo. Precio fijado	312.--	ahora	278.-- Mt.
DUVETINA para abrigos. Precio fijado	385.--	ahora	320.-- Mt.
DUVETINA para abrigos. Precio fijado	538.--	ahora	470.-- Mt.
PIEL DE DURAZNO para abrigo. Precio fijado	516.--	ahora	450.-- Mt.
PIEL DE RANA, para abrigo. Precio fijado	414.--	ahora	350.-- Mt.
LANA de fantasía, para abrigo. Precio fijado	620.--	ahora	480.-- Mt.
PIEL DE OSO americano. Precio fijado	1.200.--	ahora	950.-- Mt.

Saldos de colores en lanas importadas, \$ 380.-- metro

ESPUNELA lisa	\$ 90.--
ESPUNELA extra, lisa	110.--
ESPUNELA floreada	120.--
ESPUNELA escocesa	92.--
HASPET liso	125.--
HASPET extra	140.--
HASPET de fantasía	150.--
SALTELA	158.--
ESPUNELA de Viña, floreada	150.--

SEDAS

MONGOL, 1 metro ancho	\$ 78.-- Mt.
SATAN muy bueno	90.-- Mt.
ESPUMILLA, 80 cm. ancho	50.-- Mt.
GEORGETTE, 1 mt. ancho	82.-- Mt.
TAFETAN liso	110.-- Mt.
TAFETAN lindos colores	148.-- Mt.
TAFETAN escocés	160.-- Mt.
COTELE de lana y seda	198.-- Mt.

FABRICA DE SEDERIAS Y LANAS
AGUSTINAS 930 (lado puerta Principal del Banco Español) FONO 89063
ESTOS PRECIOS SON Estrictamente AL CONTADO

1ra Liquidación de LA URUGUAYA

EN SUS 40 AÑOS

40% DE REBAJA

SOMBREROS DE NEOFIEL. TRO, regalo \$ 125.--

SOMBRERO CANADIAN, extra \$ 585.--

CAMISAS FINAS POPELI. NA blanca \$ 198.--

Sweater, calcetines, pañuelo y corbata a PRECIOS REGALADOS.

SAN DIEGO 1188

INCAR ofrece para CHEVROLET y FORD

Rodamientos

Balatas para frenos

EN JUEGOS, POR METROS Y EN PLANCHAS

Paquetes resortes y hojas madres

Sucursales: Valparaíso — Concepción — Temuco

Creditos 10 - 15 y 20 MESES SIN RECARGO

casa BERCOVICH PIELS finas

TRANSFORMACIONES

—ABRIGOS

—TRAJES SASTRE

—VESTIDOS

—PILOTOS

PRECIOS BAJOS

ABRIGOS de piel, desde \$ 4.800.--

TRAJES SASTRE, desde \$ 2.800.--

ATENDEMOS PEDIDOS DE PROVINCIAS

Casa BERCOVICH SAN ANTONIO 37



Diplomacia americana mantiene silencio ante problema planteado por Mac Arthur

WASHINGTON, 21.—(UP).—Los diplomáticos latinoamericanos han "observado" una formidable concentración de la política de Estados Unidos en la zona de la rehabilitación de Europa Occidental, que ha ayudado en muchas fases al progreso económico y militar de los países del Viejo Continente. Indirectamente, el Plan Marshall ha sido muy beneficioso para América.

Algunos creen ahora que el caso de Asia, presentado por Mac Arthur, ganará apoyo en el pueblo y en la política nacional, y que a su debido tiempo esto se reflejará en las asignaciones para ayudar a las naciones libres del Extremo Oriente. Hacen conjeturas si el interés de Estados Unidos en América Latina guardará proporción con el que se dé a otras regiones.

Niario neoyorquino rindió homenaje a B. O'Higgins

NUEVA YORK, 21.—(UP).—El periódico "The New York Times", dedica su sección "Tópicos Sudamericanos", en su página editorial, a una reseña sobre la vida del General Bernardo O'Higgins, héroe nacional chileno.

El comentario comienza refiriéndose al traspaso de dos cruces sudamericanos a la Armada Chilena, uno de los cuales ha sido reemplazado con el nombre de "General O'Higgins" y entonces relata algunos hechos de la vida del héroe chileno.

En solemne ceremonia fúnebre fué sepultado el senador Vandenberg

GRAND RAPIDS (Michigan), 21.—(UP).—Una nación agitada rindió tributo póstumo al senador Arthur Vandenberg, difunto republicano en la política exterior y gran campeón de la causa de la paz internacional, fallecido el miércoles.

El Vicepresidente de la República, Alben Barkley, y el Secretario de Estado, Dean Acheson, presidieron las honras fúnebres en la capilla que Vandenberg construyó, dedicando a ella 10 mil dólares a la vez como presente de su lucha por la paz.

De todas partes de la nación llegaron personas a rendir tributo al senador fallecido a los 67 años de edad y como 1.500 personas se reunieron en la capilla para escuchar el elogio póstumo de Vandenberg. Dijo: "Se preocupó más por la paz y la comprensión por las cuales luchaba, que por su propia vida."

EX MARISCAL PETAIN SE ACERCA A SU FIN

PARÍS, 21.—(UP).—Los familiares del ex Mariscal Henri Philippe Petain informaron, después de visitarlo en la fortaleza en que cumple su condena, que se encuentra sin conocimiento y se agota lentamente.

Poco después de las 6 P. M., los médicos de Petain publicaron un boletín en el cual informan que el "paciente pasó el día relativamente tranquilo. Continúa rechazando todo alimento su ya precario estado general continúa debilitándose, se lentamente."

Su hijo, Pierre de Petain, dijo que Petain "no está tomando más alimento que unas pocas gotas de agua que se le dan con una cucharita o un poco de jugo de naranjas. Su estado es crítico, pero aun cuando se está extinguiendo lentamente, no puede predecirse cuándo ocurrirá su fin."

Hay rumores de que Petain fallecerá el miércoles, durante la mañana y después del mediodía. Los Ministros de Interior y Justicia en París y la Presidencia de Departamento La Vendée lo negaron inmediatamente.

Para evitar estos rumores de la muerte de Petain, las autoridades decidieron que se siga informando a la prensa por teléfono acerca del estado de éste. En caso de una súbita crisis o muerte, se le informará mediante una carta en un sobre cerrado que se le entregará personalmente a un mensajero uniformado.

Estado Mayor de EE. UU. informa sobre Mac Arthur

Contraataque de Truman a posición del ex Comandante

WASHINGTON, 21.—(UP).—(Por W. R. Higginsbotham).—El Departamento de Defensa anunció que los jefes del Estado Mayor Mixto presentaron una información completa ante las comisiones del Congreso, acerca de la diferencia con el General Douglas MacArthur sobre la política en el Extremo Oriente.

El anuncio fué hecho mientras la Casa Blanca parece haber iniciado un contraataque, con el objeto de restarle fuerzas, de ser posible, a la demanda de los que, en apoyo del General MacArthur, piden la extensión limitada de la guerra coreana contra la China comunista.

La declaración del Departamento de Defensa, hecha por Clayton Fritchey, Director de la Información Pública, después de una conferencia de tres horas con el Secretario de Prensa de la Casa Blanca, Joseph Short, y una conversación más breve con Robert A. Lovett, Subsecretario de Defensa.

Fritchey dijo: "Las operaciones en el Extremo Oriente se llevan a cabo de acuerdo con los puntos de vista del Estado Mayor Mixto. Estos puntos de vista serán completamente explicados a las comisiones del Congreso pertinentes. Un análisis de las diferencias básicas que existen entre los jefes del Estado Mayor Mixto y el General MacArthur será presentado entonces."

Hormonas combatirán la esterilidad matrimonial

HABORG, Michigan, 21.—(U. P.).—El doctor Charles Mackin, profesor de la Universidad de Michigan, declaró que es posible que el tratamiento a base de hormonas sexuales masculinas, ayude a resolver el problema de esterilidad que afecta a alrededor de cinco millones de matrimonios norteamericanos.

Mackin dijo que en la mayoría de los casos de matrimonios estériles la causa radica en el espermatozoide.

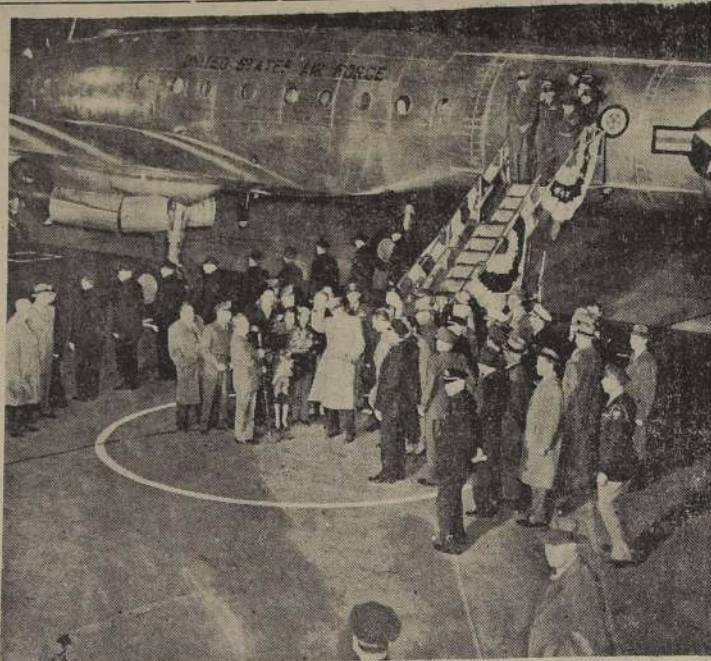

UN SALUDO DEL GENERAL. Nueva York.—El general Douglas MacArthur (al centro) saludó con la mano a la gran multitud que está acorralada para darle la bienvenida, en el aeropuerto de Idlewild, Nueva York, el 19 de abril. Inmediatamente a la derecha está el Alcaide de Nueva York, Vincent Impellitteri (sin sombrero), mientras a la izquierda están Arthur MacArthur, el hijo del general, y la señora de MacArthur. Directamente atrás del Alcaide está Grover Whalen. Cuando llegó al aeropuerto, el general MacArthur fué saludado con una salva de 17 cañones. (FOTO AGENCE)

Apuesta Lloyd de Londres que habrá paz en este año

TORONTO, Canadá, 21.—(U. P.).—El Lloyd de Londres todavía está dispuesto a apostar cinco contra uno de que no habrá guerra mundial este año.

Los organizadores de la exposición filatélica internacional que se celebrará aquí, obtuvieron del Lloyd una póliza de seguro que en esas condiciones, como garantía de que la guerra general no obstaculizará la celebración de la exposición que ha sido señalada para el 21 de septiembre.

Uno de los organizadores, Harry Savage, dice que preguntando al Lloyd recientemente si todavía daría el premio de cinco contra uno de que no habrá guerra este año, y el Lloyd contestó que estaba dispuesto a mantenerlo.

PUGILATO EN SENADO DE LOS EE. UU. POR GENERAL MAC ARTHUR

WASHINGTON, 21.—(U. P.).—En el edificio de las oficinas del Senado, se produjo un altercado en el que intervinieron cinco senadores; pero, sólo tres de ellos participaron en forma activa, los otros dos actuaron de pacificadores.

Los protagonistas fueron, el republicano Homer Capehart y los demócratas Hubert H. Humphrey y Robert A. Taft.

El incidente se generó, al parecer, por el nerviosismo causado por la actual situación política, en relación con el General MacArthur.

Capehart dijo que los demócratas, acusaron a los republicanos, de ser agitadores de guerra, y se mostraron violentos contra MacArthur. A su vez, él acusó a los demócratas de no oponerse realmente a los comunistas chinos.

Taft y Walker lograron pacificar los ánimos, sin que el incidente pasara de unos cuantos forcejeos, empujones y un poco de excitación nerviosa.

Buscan a los naufragos de los dos petroleros hundidos en aguas del Golfo de México

NUEVA ORLEANS, 21.—(U. P.).—Aviones y botes del Servicio de Rescate, estaban hoy dedicados a la búsqueda de los sobrevivientes de los dos barcos petroleros que chocaron ayer en el Golfo de México.

Los funcionarios del Servicio de Rescate y de la Marina, que dirigen las operaciones, dijeron que había poca esperanza de encontrar otros naufragos, ya que las lamas que estallaron a bordo de uno de esos buques tanques, el "Greenboro", de la Esso Standard Oil Company, posiblemente determinaron la muerte de muchos de sus tripulantes.

El combustible del "Greenboro" se derretió en torno al sitio del accidente y las lamas prendieron fuego a las aguas, convirtiéndolas en una verdadera hoguera, los alrededores de la nave incendiada.

Se cree que solamente cinco de los 42 tripulantes del "Greenboro", lograron escapar con vida, después de chocar este con el otro petrolero, el "Suez", ayer a las 4:20 A. M., a unos 350 kilómetros al suroeste de Nueva Orleans.

El "Greenboro" cargaba 138.335 barriles de petróleo, en tanto que el "Suez" navegaba en lastre. Sólo uno de sus tripulantes sufrió quemaduras graves y otras tres, de menor importancia.

DISCULPAS PIDIO EL EX COMANDANTE AL PRESIDENTE TRUMAN EN OCTUBRE

NUEVA YORK, 21.—(UP).—El "New York Times" informó que el general Douglas MacArthur pidió disculpas al presidente Truman, en la conferencia de la isla Wake, en octubre último, por haberlo puesto en dificultades por el caso de Formosa.

En un mensaje de tres columnas, firmado por MacArthur, se disculpó por haber puesto al presidente Truman en dificultades por el caso de Formosa. Dijo que el general MacArthur y el general Douglas MacArthur, en la conferencia de la isla Wake, en octubre último, por haberlo puesto en dificultades por el caso de Formosa.

El "Times" dice que los archivos muestran que MacArthur, en la conferencia de la isla Wake, en octubre último, por haberlo puesto en dificultades por el caso de Formosa.

"Envenenan a las mentes rusas en contra de E. U."

FREDERICK, Maryland, 21.—(U. P.).—El Secretario de Defensa, George G. Marshall, declaró que cree que el pueblo ruso está perniciosa su sentimiento de amistad hacia los norteamericanos, debido a que su mente está siendo "envenenada".

En un discurso preparado para ser leído en el Hood College de esta ciudad, Marshall dijo: "He encontrado en el ruso un pueblo amistoso. Creo que, durante muchos años tuvieron una evidente inclinación favorable hacia este país, pero ahora los están volviendo constantemente contra nosotros."

SUBE EL COSTO DE LA VIDA EN LOS EE. UU.

WASHINGTON, 21.—(UP).—El Departamento de Trabajo informó que el costo de la vida aumentó en cuatro décimas de un por ciento en el mes que terminó el 15 de marzo, alcanzando un nivel sin precedente, por lo que 70.000 obreros de la industria de artículos eléctricos tienen derecho a un aumento de nueve centavos por hora en sus salarios.

El Departamento anunció simultáneamente que los precios al por mayor subieron un promedio de un décimo de un por ciento en la semana que terminó el 17 de abril, debido al alza en los precios de los alimentos. Los precios subieron a un nivel de 1,8 por ciento, mayor que el existente poco antes de la congelación del 25 de enero de 1948 por ciento mayor que el de antes de comenzar la guerra en Corea y de 20,1 por ciento mayor que el de hace un año.

DEFUNCION

Nuestro querido e inolvidable esposo, padre, tío, suegro y abuelito, don VALENTIN BYZAGUIRRE PRIETO. Sus restos serán sepultados hoy en el Cementerio General. El cortejo partirá a las 16.30 horas, desde su casa habitación, Padre Damián de Veuster 457. La familia.

DEFUNCION

Nuestro querido y querido don OSCAR VALDEBENITO CID. Sus funerales se efectuarán hoy en el Cementerio General, partiendo el cortejo desde su casa habitación, San Luis 1445 (Independencia), a las 17 horas. La familia.

IN MEMORIAM

Ha cumplido un año del sensible fallecimiento del que fuera en vida, don ANTONIO BUCCIONI G. Con tal motivo su esposa e hijos ofrecen una misa por el alma del difunto, en la Parroquia de Santa Teresita, hoy domingo 22 de abril, a las 10 A. M. M. T. vda. de B e hijos.

EXPRESION DE GRACIAS

Damos nuestros sinceros agradecimientos a todas las personas que se unieron en nuestro dolor por la pérdida de nuestro querido esposo y padre, don ANIBAL VILLALBA GONZALEZ (Q. R. P. D.). Especialmente a aquellas que enviaron ofrendas florales y a las que se hicieron presente en sus funerales.

IN MEMORIAM

Con motivo de cumplir el vigésimo año del nacimiento de mi siempre querido e inolvidable hijo MIGUEL DOBRENKO COSTA, trágicamente fallecido el 24 de febrero de 1931, ruego y agradezco a mis amigos y relaciones, un instante de recogimiento y dedicación un pensamiento a la veneranda memoria de mi amado hijo Miguelito. Su padre.

DEFUNCION

Tenemos el sentimiento de comunicar el lamentable fallecimiento de nuestro querido amigo, señor GUILLERMO CEARDI FERRER. Ocurrido en la mañana de ayer. Presidente y Consejo Directivo del Consejo Nacional de Comercio Exterior.

DEFUNCION

Con profundo sentimiento de pesar comunicamos el fallecimiento de nuestro estimado compañero, Agente del Consulado en Valparaíso, señor GUILLERMO CEARDI FERRER. Ocurrido en la mañana de ayer. Asociación de Funcionario del Consulado Nacional de Comercio Exterior.

SERVICIO MILITAR OBLIGATORIO CITACION

En conformidad a lo establecido en el art. 39 de la Ley de Reclutamiento, cítese para el miércoles 25 del presente, a las 9 horas, en el local del Cantón N.º 19 "Santiago" (calle San Ignacio N.º 242), a los siguientes ciudadanos, que estando inscritos en Cantones de provincia y llamados al Servicio Militar, se presentaron en esta ciudad, en la Dirección de Reclutamiento:

NOMBRES	Inscrito en Cantón	NOMBRES	Inscrito en Cantón
Albeal Lagos, Luis Roberto	45	Moya González, Germán Ezequiel	6
Arce Hernández, Ricardo L.	3	Madariaga Escobar, Manuel 2.º	6
Atallat Alborno, Alejandro B.	10	Mabe Villacura, Eduardo S.	6
Arévalo Solano, Hernán Alejandro	36	Mundaca, Orlando del C.	6
Barrientos Zúñiga, Daniel 2.º	11	Monsalve Solano, Francisco	11
Bonado Rejovitzky, Ernesto	16	Mora, Francisco	55
Bravo Rojas, Ángel	4	Molina Calleguillos, Jorge O.	6
Bahamondes Gutiérrez, René A.	6	Menares Paz, Víctor Florencio	13
Blanco Donderos, Manuel C.	6	Manzo Uribe, Arnoldo	13
Bórquez Martínez, Arturo 2.º	6	Moreno Díaz, Sergio A.	59
Cancino Habacht, Fernando Jorge	58	Navarro Díaz, Luis M.	17
Cancha Peralta, Carlos H.	10	Norambuena Henríquez, José Juvenal	36
Cubillos Cubillos, Ramón Ulises	13	Navarrete Octavio, Ramón	45
Cisternas Velásquez, Carlos 2.º	10	Núñez Lusiza, Eugenio A.	28
Cisternas Flores, Diego del C.	15	Ojeda, Nibaldo	58
Canales Zúñiga, Juan P.	6	Ojeda Duarte, Luis G.	58
Cortés Právega, Daniel	49	Quinlan Price, Juan E.	17
Castillo Castillo, Gastón D.	11	Pereda Valdés, Julio	59
Chain Cellán, Eduardo	11	Pastoret, Luis Ignacio A.	1
Chaparro Aravena, Jorge E.	3	Pinochet Lastra, Jorge A.	1
Díaz Molina, Milton C.	17	Puelma Cruz, Francisco	36
Díaz Valdivia, Juan Esteban	37	Quilana Soto, Jaime Luis	47
Díaz Oyarzún, Mario	55	Radosovich, Ángel Nino	3
Durán Luis, Conrado	55	Rojas Muñoz, Bernardo Oscar	23
Durandau Palma, Leoncio Gastón	6	Rivera Angulo, Isidro	9 A.
De la Rivera, Martínez Hipólito	10	Rivera Balmaceda, Evaristo	55
Dreyer, Alberto	55	Rojas Avila, Rosalindo	8
Echeverría Arancibia, Fernando	61	Rojas Campaña, Carlos 2.º	10
Fernández Reyes, Oscar	36	Rojas Flores, Alcibíades	10
Fernández, Mario Eugenio	33	Rivera Gómez, Rubén	11
Flores Díaz, Manuel	58	Roco Robles, Ernesto	4
Flores Salazar, Ernesto	8	Rosales Ila, René Alberto	6
Fernández Willman, Eugenio	8	Soto Villegas, Juvenal	64
Frederick Videla, Carlos M.	61	San Martín Sanhueza, Pedro Y.	55
Fritz Ateck, Walter	15	Sandoval Sandoval, Gabriel del C.	55
Godoy Martínez, Gustavo del R.	10	Schencke Abel, Guillermo A.	55
González Quintana, Héctor A.	30	Silva, Hernán Enrique	37
García Avilés, Adolfo	52	Santos, Lemunguir	55
Guevara Carmona, Gonzalo Haroldo	15	Sanhueza López, Juan R.	9
Galeote Clavería, Jaime Desiderio	6	Saravia Millar, José Luis	55
García Rojas, Roberto	15	Troncoso Bascu, Carlos H.	19
Gedoy Finde, Dagoberto R.	6	Toro Cifuentes, Roberto	52
Gómez Leiva, Víctor Manuel	54	Torres Quiroz, Humberto	58
Guevara Villalaz, Reinaldo	36	Tobosada Liewald, Sergio Raúl	33
Gutiérrez Hernández, Bearné — Tibet	9	Tello, Fernando del C.	41
Huerta Cordero, Luis E.	8	Urrutia Parada, Guido Rafael	30
Herrera López, Lautaro	6	Valdés Matus, Lautaro Sigifredo	30
Huante Giménez, Sergio G.	10	Villalobos Villalobos, César 2.º	10 A.
Jays Soto, Gim Hultén	10	Villalba Guzmán, Carlos F.	55
Jorquera Fuentes, Nelson Roberto	10	Vargas Pérez, Víctor Hugo	10
López Riquelme, Edmundo	10	Vargas Candia, Mario O.	16
Lora Sánchez, Alejandro	10	Valenzuela Ruiz, Francisco	11 A.
Moya Hernández, Braulio F.	15	Villarroel Villarroel, Sergio	15
Morales Cerda, Guillermo F.	30	Vicencio Carvajal, Luis E.	30
Meléndez Oshelland, Héctor Adrián	10	Yáñez Henríquez, Juan	30
Morales Zanetti, Mario Hernán	53	Zúñiga Garrido, César M.	58
		Zarech Lieschitz, Julio	58

Los que no se presenten en el día y hora indicados serán considerados "remisos" y sancionados conforme a la Ley.

EL DIRECTOR DE RECLUTAMIENTO

ABRIGUITOS
AZUL, PARA COLEGIAL, EN RICO GENERO Y FINO FORRO, DESDE \$ 820.—
SAN ANTONIO 673

RADIOS CREDITOS
ALTA CALIDAD PRECIO EN BAJOS
Mueblería CENTRAL ROSAS 1777

LIQUIDO
Casimires peinados, finos, OVEJA, en azul marino y negro, a \$ 620.— metro.
Marcelo Uranga COMPANIA 1291 — OFICINA 214 —

CENTRAL AVICOLA
Ofrece constantemente: PATITOS de un día, POLLOS de un día, CANARIAS finitas, todos los colores.
Alimento para aves y canarios
CATEDRAL 1145

ARTICULOS Y MUEBLES PARA COCINA
FAURE HNOS. LTDA. TELEFONO 36031

CARMEN 315
RODOLFO BORZUTZKY ABOGADO
Asuntos civiles y comerciales. Cobranzas judiciales.
Ahumada N.º 131
Décimo Piso. Ofic. 1014
Nuevo teléfono: 69168
De 12 a 1 y de 6.30 a 7.30

OPTICA PINCUS
Moneda 1033

ADMINISTRAMOS PROPIEDADES
Evitando toda preocupación, regularizando la renta anticipando fondos
CAJA DE LOS PROPIETARIOS DE CHILE

Todos a Santa Laura: juegan Magallanes y Colo Colo

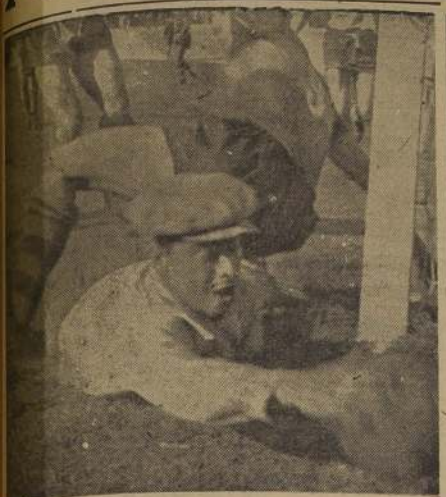

TRABAJO TENDRA CORDOVA.— El arquero del Magallanes, que viene cumpliendo buenas actuaciones, tendrá esta tarde mucha labor frente a la penetrante y peligrosa delantera de los albos. Piensa salir invicto.

MATCH DE RUGBY DE CASAS COMERCIALES

En la cancha del Country Club de Robles se llevará a efecto un partido de rugby entre los equipos de las casas comerciales de la zona.

Los conjuntos se presentarán en la cancha de Robles, a las 14.30 horas, para jugar el partido de rugby entre los equipos de las casas comerciales de la zona.

Los conjuntos se presentarán en la cancha de Robles, a las 14.30 horas, para jugar el partido de rugby entre los equipos de las casas comerciales de la zona.

MOTORES

ELECTRICOS IMPORTADOS

de superior calidad, a precios realmente bajos, con ventajosas facilidades, ofrece

"MORENO"

ARTURO PRAT 136

Relámpago!!



JUEVES
26

GRAN "CLASICO" EL DE ESTA TARDE

Esta tarde, en el Estadio Santa Laura, se jugará el encuentro amistoso de fútbol entre los conjuntos profesionales de Colo Colo con Magallanes, que figura como partido principal de la reunión patrocinada por el Círculo de Cronistas Deportivos de Chile, entidad que rendirá un homenaje a los albos en su 25.º aniversario y al conjunto chileno de equitación que comandó el coronel señor Eduardo Yáñez, quien tuvo una brillante actuación en los recientes Juegos Deportivos Panamericanos de Buenos Aires.

GRAN PARTIDO
El "clásico" de albos y albi-celestes, que apasiona a sus miles de adeptos, y al público en general, porque conocen la rivalidad entre ambos conjuntos, ofrece un interés poco común, pues esta vez se quiere saber la capacidad actual de los equipos, ante la víspera de la inauguración del torneo oficial de 1951. Por lo demás, y como ha ocurrido en pasadas ocasiones, tanto Colo Colo como Magallanes, siempre desean una satisfacción sobre el tradicional adversario, la cual mucho aprecian por la rivalidad existente en una y otra entidad. ¿Se golearán? Esa será la pretensión de albos y albi-celestes, rivales de ahora y de siempre.

TODOS SUS CRACKS
Para este compromiso, donde abundará la emoción, Colo Colo y Magallanes, han dispuesto la alineación con todos sus titulares. Los albos están de aniversario y jugarán sin duda por una amplia conquista, en tanto que la "academia" hará lo posible por marcar superioridad. En fin, la incógnita se despejará esta tarde en Santa Laura, que seguramente se hará estrecho para el numeroso público que sigue de cerca la actividad de nuestro fútbol.

TRES "CLASICOS"
En los preliminares de la reunión de hoy se repetirán los "pequeños" los tres "clásicos" del fútbol profesional: el de "colosinos", el "universitario", y el de albos y albi-celestes, estarán a cargo de los terceros equipos infantiles del Auxilio Italiano con Unión Española, Universidad de Chile con Universidad Católica y Colo Colo con Magallanes.

ESCUELA DE JUGADORES
También se medirán los equipos de división especial de Colo Colo y Magallanes, donde formarán los futuros cracks de ambos clubes. Luis Tirado, presentará a varios que participan en la "Escuela de Jugadores", recién formada por los albos.

HOMENAJES
Antes de dar comienzo al partido principal, el presidente del Círculo de Cronistas Deportivos, señor Alberto Arellano, hará entrega de una bandeja al presidente de Colo Colo, señor Pedro Fontecilla Aedo, como un recuerdo del 25.º aniversario de la entidad popular. En el intervalo del match de Colo Colo-Magallanes, será presentado al público el equipo chileno de equitación, triunfador absoluto en los Juegos Deportivos Panamericanos de Buenos Aires. Los periodistas entregarán un obsequio al coronel señor Eduardo Yáñez, capitán del conjunto.

TEAMS INFANTILES DE LOS ALBOS JUEGAN HOY

Los conjuntos infantiles del Club Colo Colo, cumplen hoy las siguientes presentaciones:
Estadio Colo Colo.— A las 9 horas, segunda infantil con Manu Tara; a las 9.45, primera infantil A y B con Manu Tara; a las 11.15 horas, intermedia con Club Enrique Cadena.
Estadio Santa Laura.— A las 2.15 P. M., división especial con Magallanes; a las 3.15 P. M., tercera infantil con Magallanes.
La directiva de la Sección Cadetes de los albos hace saber a los integrantes de los equipos, que deben presentarse a la cancha con 30 minutos de anticipación a la hora del partido.



CAPTAN.— Gilberto Muñoz, capitán del Colo Colo, ha declarado que nunca se sentía tan seguro del triunfo como para esta tarde. Los albos siempre han jugado bien en canchas anormales.

LOS EQUIPOS

Los equipos que actuarán esta tarde en la reunión que se hará en el Estadio Santa Laura, se presentarán integrados por los siguientes jugadores:

AUDAX ITALIANO— Tercera Infantil: Luis Fernández, Luis Veldeneiro, Juan Elia, Edilberto Omonete, Osvaldo Quintana, Jorge Leiva, Alejandro Hernández, Carlos Tránsito, Renzo Fianini, Jorge Zagas, Enrique Márquez, Carlos Gómez, Camilo Tornería y Juan Sasso.

UNION ESPAÑOLA— Tercera Infantil: Guillermo Mateo, Raúl Sandoval, Hugo Díaz, René Contreras, Ignacio Mejía, Juan Rocco, José Torres, Roberto Lorca (capitán), Juan Soto, Jaime Oroz, Sergio Canales, Jorge Mura y Jorge Carril.

U. DE CHILE— Tercera Infantil: Manuel González, Ernesto Videla, Enrique Riera, Eduardo Azola, Alejandro Allier, Eduardo Venegas, Hugo Villanueva, Oscar Menéndez, Víctor Cáceres, Sergio Bravo, Benecio Quiroga, Daniel Santibáñez, Luis Manzano, Araya, González y Briones.

U. CATOLICA— Florencio González, Fernando Doubriel, Gustavo Corral, Leocadio, Del Río, Díaz, Zaldívar, Gumado, Varela, Correa, Hernández, Vial, J. Varela y Tagle.

COLO COLO— Fernando Araya, Sigifredo Rojas, Andrés Rodríguez, Luis Sanzón, Carlos Machuca (capitán), Jorge Tapia, Aníbal Badilla, Osvaldo Fisher, Alejandro Solís, Francisco Luna, Antonio Valle, Sergio Vargas, Ernesto Aravena, Luis González y Carlos Trujillo.

MAGALLANES— Ricardo Brisco, Enrique Arce, Ricardo López, Marcos Reyes, Ricardo Pozo, Hugo Castillo, Luis E. Pino, Mario Godoy, Arturo Carmona, Jorge Garrido (capitán), Luis Gómez, H. Silva, R. Labadie y Omar Mateluna.

DIVISION ESPECIAL
MAGALLANES.— Linoacán Neira, Carlos Alegría, Mario Za-

ULTIMOS PARTIDOS DE PRUEBA CUMPLEN TEAMS PROFESIONALES

Los cuadros profesionales cumplirán hoy fuera de la capital sus últimos encuentros amistosos antes de la temporada oficial de fútbol que debe empezar el domingo próximo. Universidad Católica jugará hoy en La Serena con el Seleccionado local; Audax Italiano irá a Viña del Mar para enfrentar al Everton; Ferrobádminton actuará, en Graneros, frente al team del mismo nombre; Universidad de Chile se presentará en San Carlos frente al team del Caupolicán; Unión Española enfrentará en Talca a un combinado, y Wanderers se medirá en su cancha de Playa Ancha con el Compañía Chilena de Tabacos.

EQUIPOS PROFESIONALES
COLO COLO— Escuti, Farías y Campos; Machuca, Sáez y O. Muñoz; Aranda, Arias, Morales, M. Muñoz y Castro.

MAGALLANES— Córdova, Salgado y Cuevas; De Santis, Santamarina y Albade; Salamán, Valdés, Méndez Muraco y Ibáñez.

COLO COLO— Zurita; Bustamante, García; Muñoz, Herrera y Villarreal; Carlon, Díaz, Gajardo, Flores y Espinoza.



Los albos prueban hoy a Mario Gajardo

En el partido amistoso de esta tarde, entre los equipos de división especial de Magallanes y Colo Colo, que hacen el semitono del "clásico" del fútbol nacional, los albos probarán a un centro delantero del cual se tienen las mejores referencias. Se llama Mario Gajardo Torres y en los entrenamientos ya ha dejado muy bien impresionado al entrenador Luis Tirado. Su actuación de hoy puede ser decisiva para su contratación.

CITACIONES

DEPORTIVO UNION CHILENA— Jugadores de los dos equipos, hoy a las 14.30 horas, en la cancha de Coronel Alvarado 377.

DEPORTIVO BOMATON— Reunión general hoy a las 11 horas, en Esperanza 48, casa 18.



ULTIMA SEMANA

- DE -

SALDOS

DE LA

Sexta Liquidación Sistemática

SALDOS POR LA MITAD DE SU VALOR

Cucharones — Espumaderas — Pallas
huevo — Jarros enlozados a elegir,
\$ 10.- c/u.

Cucharas Alpaca "Madamsa", Tenedores
y Cuchillos Mesa, Inoxidables, c/u.
\$ 21.80

Alcuzas, 4 frascos \$ 65.—
Paneras Nylon 35.—
Candados, 2 llaves 23.—

Tazas té — Café — Platos — Platos
pan y postre, a elegir, desde
\$ 5.- c/u.

Platos mesa, Hondos y Bajos, Decorados,
Fantasía, Saldos de Juegos,
c/u. \$ 15.-

Vasos Vineros c/u \$ 3.80
Felpudos de Fibra 58.—
Chanchos p/encerar 158.—

MILES DE OLLAS Y CACEROLAS ENLOZADO Y ALUMINIO FANTUZ
ZI, SIN FALLAS, OFRECEMOS DESDE \$ 15.- c/u.

ULTIMOS DIAS DE "SALDOS" "Ferretería Moderna"

9 a 13 horas - SAN DIEGO 164 - 15 a 20 horas

Un descanso PROVECHOSO!!

Aproveche sus horas libres y estudie un curso en las ESCUELAS LATINO AMERICANAS. Disponiendo solamente de una hora diaria, Ud. podrá adquirir una profesión que le reportará beneficios inmediatos. En su CASA, desde ARICA A PUNTA ARENAS, por medio del CORREO o PERSONALMENTE en nuestros locales de ALAMEDA B. O'HIGGINS 381 y 2595, podrá estudiar cómodamente. Escribanos y gustosos le proporcionaremos una amplia información. Pero... HAGALO HOY MISMO!!!

RECUERDE NUESTRAS VENTAJAS

PROFESORES DE ESTADO
METODOS MODERNOS
HORARIO A ELECCION DEL ALUMNO
CUOTAS REDUCIDAS

TEXTO DE ESTUDIO SIN CARGO
OBSEQUIOS A LOS ALUMNOS,
Y MUCHAS OTRAS.

HORARIO: 9 A 21 HORAS

Solicite la "GUIA DE ENSEÑANZA", interesante libro de 68 páginas ilustradas, con el programa de los cursos que enseñamos por CORREO y PERSONALMENTE, y detalles de nuestra organización, dedicada a la ENSEÑANZA desde 1923. Inscribiéndose en las ESCUELAS LATINO AMERICANAS, usted aprovechará sus momentos libres, estudiando una profesión remunerativa. PIDA GRATIS — HOY MISMO — LA "GUIA DE ENSEÑANZA"

CORTE Y ENVIE ESTE CUPON!

Escuelas LATINOAMERICANAS

Nombre

Domicilio

Localidad

CURSOS QUE ENSEÑAMOS PERSONALMENTE EN ALAMEDA B. O'HIGGINS 381

Contabilidad Redacción Comercial Lencería
Dactilografía Secretariado Moda Infantil
Taquigrafía Corte y Confección Inglés

EN ALAMEDA B. O'HIGGINS 2595

Técnico en Radio Mecánica de Autos Dibujo (8 ramos espe-
Armadura de Radio Técnico Electricista Caricaturas • Historietas
Bobinas Corte y Confección

CURSOS QUE ENSEÑAMOS POR CORREO AEREO

Sección Comercial Sección Industrial Sección Dibujo
" Técnica " Idioma " Matemática
" Textil " Química " Especial
" Radio

ESCUELAS LATINO AMERICANAS

ALAMEDA B. O'HIGGINS 381 Y 2595 - TELEFONO 36996

CLASIFICADOR 862 - SANTIAGO

ENSEÑANZA

PERSONAL Y

POR CORREO

L.N.102

AUTORIZADA POR DECRETO N.º 97,
DE FECHA 3 DE ENERO DE 1944.

DECRETO DE INSTALACION LE-
GAL N.º 1223, DE FECHA 23 DE FE-
BRERO DE 1945.

AUMENTO DE CAPITAL Y REFOR-
MA DE LOS ESTATUTOS APROBA-
DOS POR DECRETO N.º 7.675, DE
FECHA 27 DE OCTUBRE DE 1948.

ENDESA

EMPRESA NACIONAL DE ELECTRICIDAD S. A.

BALANCE GENERAL CORRESPONDIENTE AL PERIODO ENTRE EL 1.º DE ENERO DE 1950 Y EL 31 DE DICIEMBRE DE 1950

DIRECTORIO

DIRECTORES EN REPRESENTACION DE LAS ACCIONES SERIE "A"

DON GERMAN PICO CANAS
DON GUSTAVO RIVERA BAEZA
DON OSWALDO HIRIART CORVALAN
DON GUSTAVO LIRA MANSO
DON ANTONIO PINO DURAN

DON JOSE LUIS CLARO MONTES
DON RAUL FERNANDEZ LONGE
DON LUCIANO CLAUDE SARASIN
DON GUILLERMO MOORE MONTERO

DON CARLOS CLARO VELASCO
Gerente Administrativo

DON GUSTAVO RIVERA BAEZA
Presidente

DON GUILLERMO MOORE MONTERO
Gerente General

DIRECTORES EN REPRESENTACION DE LAS ACCIONES SERIE "B"

DON GUILLERMO COX LIRA
DON JUAN AGUSTIN FENI DISSETT
DON REINALDO HARNECKER VON KRETSCHMANN
Gerente Técnico

ACTIVO

ACTIVO INMOVILIZADO (Nota II).

Sistemas Eléctricos en Servicio y
Obras en Ejecución, al costo me-
nos Depreciación:

Obras Terminadas	RESERVA PARA del Ejercicio	DEPRECIACION Acumulada	Obras en Ejecución	Total
Centrales Hidro-Eléctricas:				
El Estero	129.707.468.50	3.223.479.95	12.238.748.79	145.169.697.24
El Estero	565.996.418.01	14.207.131.70	28.880.335.52	609.103.885.23
Sausal	765.995.189.49	19.166.491.52	43.899.735.94	829.061.416.95
Los Cipreses			206.408.778.80	206.408.778.80
Los Molles			95.237.120.67	95.237.120.67
Lago Laja			3.497.715.57	3.497.715.57
Centrales Termo-Eléctricas:				
Oralite	13.389.835.59	452.273.05	2.032.272.04	15.874.380.68
La Serena-Coquimbo	20.237.578.60	60.000.00	418.782.72	20.596.361.32
Empresas Eléctricas:				
Colchagua	12.610.541.61	247.594.96	574.095.29	13.432.231.86
Pichilemu	2.381.145.45	47.622.90	133.262.25	2.561.030.60
Arauco	421.128.54	10.230.00	10.230.00	441.588.54
Lobu	1.019.629.85	24.770.00	24.770.00	1.069.129.85
	\$ 1.511.668.933.64	\$ 37.439.594.09	\$ 87.652.447.23	\$ 1.636.760.974.96
Comisiones del Banco Internacional por distribuir al Activo Inmovili- zado: US\$ 614.991.66 a \$ 31.10				
				19.189.551.73
Empresa Eléctrica de Melipilla - Valor de adquisición y trabajos ejecutados				
				7.538.565.33
Otros Bienes Físicos:				
Bodega Santiago al costo, Fábricas de Postes de concreto armado y Fundos Sausal y Cipreses, al costo estimado				
	7.085.035.74	3.341.476.59	7.085.034.74	17.401.547.07
Muebles y Utiles de Oficina Santiago				
				1.00
Instalaciones Generales y Equipo de Servicio				
	16.881.615.16	1.348.639.14	6.772.547.57	24.992.791.87
				\$ 1.893.625.160.92

INVERSIONES Y AVANCES EN COMPANIAS SUB- SIDIARIAS Y AFILIADAS (Nota IV).

Inversiones	Avances	Total
Empresa Eléctrica de Tocopilla Ltda.		
	1.650.000.00	1.835.985.54
Empresa Eléctrica de Copiapó Ltda.		
	6.650.000.00	7.184.708.22
Sociedad Austral de Electricidad S. A.		
	14.656.625.00	4.127.636.05
Cia. Eléctrica de Valdivia S. A.		
	17.282.000.00	1.684.805.09
Empresa Eléctrica de Pailón Ltda.		
	600.000.00	1.159.879.57
Empresa Eléctrica de San José de la Mariquina y de Lanco Ltda.		
	1.050.000.00	877.852.46
	\$ 41.868.625.00	\$ 16.520.544.95
		\$ 58.389.169.95

ACTIVO REALIZABLE

Fondos Departamento de Fomento		\$ 914.348.97
Cuentas por Cobrar, menos Reserva:		
Venta de Energía		
		\$ 30.988.636.78
Ordenes de Trabajo por cuenta de Terceros, menos valores recibidos a cuenta		
		7.248.254.74
Dirección General de Obras Públicas, Construcción de Caminos		
		17.361.336.69
Préstamos de Edificación y Bienestar al personal...		
		2.704.918.84
Otras Cuentas por Cobrar:		
A Corto Plazo	4.183.196.73	
Avances a Terceros a Largo Plazo	4.309.162.50	
		66.775.508.28
Letras por Cobrar		
		10.062.527.74
Depósitos Judiciales y Otros		
		87.644.70
Bonos y Acciones - Valor de compra (Nota IV)		
		2.377.950.00
Maquinarias y Materiales:		
Materiales de Explotación y Construcción, al costo		
	\$ 230.963.865.38	
Maquinarias y Materiales en tránsito, al costo		
	61.176.625.15	
Equipo de Construcción, al costo menos castigo		
	64.761.807.55	
Mercaderías de Pulpería, al costo estimado		
	8.514.018.28	
		365.415.814.36
		445.633.704.05

ACTIVO DISPONIBLE

Caja		352.949.62
Bancos, Incluir US\$ 5.589.50 a \$ 31.10		3.264.763.68
		3.617.713.30

ACTIVO TRANSITORIO

Investigaciones y estudios futuras obras		\$ 35.271.543.32
Menos: Con cargo a Corporación de Fomento de la Producción - Fondo Fomento		
		3.400.000.00
		\$ 31.871.543.32
Aportes al Departamento de Riego para Embalse La- guna del Maipo		
		2.187.525.29
Utilidad de escritorio y biblioteca		
		1.514.670.43
Cuentas por rendir de trabajos en ejecución		
		2.724.248.55
Intereses por distribuir en futuros ejercicios		
		3.792.090.38
Pagos anticipados		
		1.460.292.82
		43.530.371.79
		\$ 2.444.796.210.21

CUENTAS DE ORDEN

Boletas en Garantía		\$ 6.758.982.40
Pólizas en Garantía		1.450.000.00
Fianzas Nominales - Corfo		80.000.00
Deudores por Bonos en Garantía		60.000.00
Letras en Garantía		14.893.753.23
Deudores por Acciones en Garantía		11.872.500.00
Cheques en Garantía		100.000.00
Deudores por Documentos Descontados		14.203.430.95
Deudores por Cheques en Garantía		725.000.00
Empalmes Ejecutados		1.771.112.37
		\$ 51.914.778.97

Acreedores por Boletas en Garantía		\$ 6.758.982.40
Acreedores por Pólizas en Garantía		1.450.000.00
Acreedores por Garantía de Directores		80.000.00
Bonos en Garantía		60.000.00
Acreedores por Letras en Garantía		14.893.753.23
Acreedores en Garantía		11.872.500.00
Acreedores por Cheques en Garantía		100.000.00
Documentos Descontados		14.203.430.95
Cheques en Garantía		725.000.00
Aportes por Empalmes Ejecutados		1.771.112.37
		\$ 51.914.778.97

PERDIDAS Y GANANCIAS

Gastos de Explotación - Electricidad		\$ 47.040.900.13
Impuestos y Contribuciones		8.111.014.37
Depreciación del Activo Inmovilizado		37.439.594.09
Intereses pagados a Corfo y Otros		39.963.022.14
Menos: Intereses cargados a Reserva de Capital		
		12.041.701.97
		27.911.320.17
Provisión para castigo Deudores Morosos		
		300.000.00
Honorarios del Directorio y Comisiones Técnica y Administrativa		
		143.484.00
Gratificaciones voluntarias a empleados		
		9.488.109.91
Gastos Ajenos a Explotación - Neto		
		456.780.21
Provisión para participación del Directorio		
		537.173.71
Provisión para Impuesto a la Renta 3.ª Categoría		
		2.867.982.49
UTILIDAD DEL EJERCICIO		
		53.717.371.12
		\$ 186.993.730.20

Ingresos de Explotación - Electricidad		\$ 178.032.000.00
Participación y Dividendos en Compañías Subsidiarias y Afiliadas (Neto)		1.732.000.00
Otros Dividendos		3.000.000.00
Venta de Materiales		2.000.000.00
Entradas Varías por Arriendos		1.000.000.00
Intereses recibidos y por recibir		1.000.000.00
Utilidad en Departamento Fomento		1.000.000.00
Empalmes (Neto)		1.000.000.00
Ajustes años anteriores		1.000.000.00
Reverso provisión para Reparaciones y Conservación constituida en años anteriores		
		2.528.207.50
Impuesto a la Renta y Varíos		
		920.216.58
		\$ 186.993.730.20

NOTAS EXPLICATIVAS SOBRE LA PREPARACION DEL BALANCE

La inversión de la Empresa proviene principalmente del aporte de su mayor accionista, la Corporación de Fomento de la Producción, al que se ha incorporado el valor de las adquisiciones y servicios pagados por dicha Corporación por cuenta de la Empresa, según los avisos de contabilidad respectivos.

Con respecto a la inversión, según los libros en los sistemas eléctricos terminados o en construcción, se deja constancia que: a) los costos incluyen un cálculo de interés a razón de 5% anual sobre el valor invertido en cada sistema y en los estudios desde la fecha de su iniciación hasta las respectivas fechas de su terminación, valor que asciende a \$ 138.204.998.55 al 31 de Diciembre de 1950. b) El costo de las obras en construcción queda sujeto a ajustes por el decaimiento de maquinarias y equipos de construcción según los inventarios finales a practicarse.

De acuerdo con un convenio firmado el 25 de Marzo de 1948, la Endesa, conjuntamente con la Corporación de Fomento de la Producción, como codueño solidario y con el Estado de Chile como fiador, ha celebrado un compromiso de préstamo por el valor de US\$ 13.500.000.00 con el Banco Internacional de Reconstrucción y Fomento para financiar la adquisición en el extranjero de equipo y maquinarias para sistemas eléctricos a terminarse. Glos con cargo al préstamo ascendió a US\$ 3.066.636.59 al 31 de Diciembre de 1950.

Acciones y bonos por un valor, según los libros, de \$ 11.932.500.00, en la fecha del Balance se encontraban dados en garantía.

Hasta la fecha operaciones en dólares efectuadas por la Corporación de Fomento de la Producción por cuenta de la Endesa, han sido registradas en pesos en los libros de contabilidad de la Empresa al cambio de \$ 31.10 por dólar de acuerdo con los avisos de contabilidad de la Corporación y se deja constancia que los libros de la Empresa contemplan una provisión para cubrir las pérdidas de cambio que dichas operaciones en dólares pueden originar, por considerar que cualquiera diferencia correspondería al Activo Inmovilizado de la Empresa.

SANTIAGO, 31 de Diciembre de 1950.

OSCAR ARANCIBIA BLANCO
Contador General

EDGARDO GACITUA BASULTO
Contralor

GUILLERMO MOORE MONTERO
Gerente General

EN EL NACIONAL DE BASQUETBOL, LA "U" GANO A IQUIQUE 37 A 34

ANTOFAGASTA, 20.—(UP).—Temuco venció a Puerto Montt 58 por 23, y María Elena a Copiapó por 27 a 21, en la tercera rueda del Campeonato Nacional de Basquetbol que se realiza en la zona norte.

En el partido jugado entre Universidad de Chile e Iquique, ganaron los estudiantes por la cuenta de 37 a 34. En el segundo match disputado, Tocopilla ganó a Linares por 55 a 47.

JUAN ENRIQUE GAETE PRESIDE AL G. CROSS

El nuevo directorio general del Club Green Cross, que controlará sus actividades en 1951-1952 está integrado por las siguientes personas:

Presidente, señor Juan Enrique Gaete; vicepresidente, señor Manuel Muñoz Tapia; secretario, señor Julio Córdoba Estay, tesorero, señor Gabriel Hidalgo Stevenson, y directores, señores Juan Tijmes Bakk, Jaime Ferrer Ferrer y Gustavo Prieto Concha.

MARQUESAS CROMADAS



CREDITOS SIN PIE

METALUX
MONJITAS 843
ENTREPISO

TORNEO CICLISTA DEL CLUB CHILE

En el Velódromo de San Eugenio se disputará hoy el torneo organizado por el Club Ciclista Chile en disputa del trofeo Cerveterías Unidas.

El programa consulta pruebas para las diferentes categorías, incluso tres competencias en caminos.

Trofeo "La Nación" para el equipo campeón de los barrios

FESTIVAL DE FUTBOL EN ESTADIO CATALAN

En el Estadio Catalán se realizará esta tarde una reunión de fútbol a base de la participación de tres cuadros adultos del Unión Talleres y Deportivo Atenas.

El programa comenzará a las 14.30 horas con el encuentro entre los tercetos equipos.

LOS AJEDRECISTAS CHILENOS REGRESARON

Regresaron los ajedrecistas chilenos Rodrigo Flores, Ruperto Schroeder y René Letelier, que tuvieron un lucido desempeño en el campeonato internacional realizado en Mar del Plata y Buenos Aires, con la participación de 24 de los mejores maestros del mundo.

Flores ocupó un honroso cuarto puesto, mientras que Schroeder por enfermedad, anotó, en cambio, triunfos sobre el campeón nacional argentino Maderna y sobre el campeón de Uruguay.

Junto con los chilenos, llegó también a Santiago, José Summar, el joven campeón peruano de 19 años de edad.

Básquetbol: los que han sido campeones

Dado el año 1930 en que se disputó el primer Campeonato Nacional de Basquetbol hasta la fecha, se han desarrollado 19 torneos, inclusive el que actualmente tiene lugar en Antofagasta.

Señalamos en seguida las sedes en donde se hicieron esos Campeonatos y los equipos que lograron el título:

AÑO	SEDE	CAMPEON
1930	SANTIAGO	SANTIAGO
1931	IQUIQUE	TARAPACA
1932	RANCAGUA	VALPARAISO
1933	SANTIAGO	SANTIAGO
1934	VALPARAISO	VALPARAISO
1935	VALDIVIA	VALDIVIA
1936	ANTOFAGASTA	ANTOFAGASTA
1937	TEMUCO	SANTIAGO
1938	RANCAGUA	SANTIAGO
1939	LINARES	TARAPACA
1940	TAJMA	UNIV. DE CHILE
1941	IQUIQUE	SANTIAGO
1942	VALPARAISO	SANTIAGO
1943	CONCEPCION	SANTIAGO
1944	ANTOFAGASTA	SANTIAGO
1945	TEMUCO	UNIV. DE CHILE
1946	SANTIAGO	UNIV. DE CHILE
1947	TEMUCO	UNIV. DE CHILE
1948	SANTIAGO	UNIV. DE CHILE
1949	SANTIAGO	UNIV. DE CHILE

FESTIVAL DEL CLUB ISABELINO GRADIN

En las canchas del Estado Zambano se realizará esta tarde, un festival organizado por el Club Isabelino Gradin a beneficio del jugador José Márquez Gamboa, capitán del equipo de honor, que sufrió un serio accidente.

El programa es el siguiente:

CANCHA N.º 1.— 14 horas: Isabelino Gradin con Academia; 14.45 horas: Julio Ruiz con Klockmann; 15.25 horas: Patrio Lynch con Juan Miranda; 16.10 horas: Ferrobombardier con Unión Chile.

CANCHA N.º 2.— 14 horas: Blue Star con Juventud Andes; 14.45 horas: Italo Chileno con Los Buenos Amigos con Deportivo Esat; 16.10 horas: Unión Santiago con Fanalos.

EL AUTOMOVILISMO INFANTIL SUSPENDIDO

La competencia automovilística infantil que debía efectuarse hoy en la mañana en la Plaza de la Constitución, ha sido suspendida a causa de la lluvia.

Esta competencia, que es a beneficio de la Liga Protectora de Estudiantes Pobres, se realizará el próximo domingo.

DIRECCION DEL LITORAL Y DE MARINA MERCANTE PROPUESTA PUBLICA N.º 24

Solicitanse propuestas públicas por los siguientes materiales para el Taller de Faros y Balizas:

Cañerías de hierro galvanizado de 1 1/2" y 1 1/4". Codos de hierro galvanizado de 3/8" y 1/2". Curvas, tees, copias, uniones, sifones, cañerías de plomo, soldaduras, bronce, chapas, bisagras, tijeras, llaves de tubo, planchas de hierro galvanizado, alicates, brocas, candados, espasos, limas, coque, tornillos, llaves para agua, etc. Tablas de álamo, raíl lingüe y tablones. Chaquetones con pantalón encerados para lluvias, botas de goma y huincha para embalaje de 12".

FECHA DE APERTURA: 30 de abril de 1951, a las 16 horas, en la DIRECCION DEL LITORAL Y DE MARINA MERCANTE, Avenida Errázuriz N.º 537, 2.º piso. VALPARAISO.

BASES Y ESPECIFICACIONES. — En la Oficina de apertura.

EL DIRECTOR DEL LITORAL Y DE MARINA MERCANTE

COPERFUN

CITACION.— Cito a Ud. a Junta General Ordinaria de Accionistas, para el miércoles 9 de Mayo a las 5.30, en la 1.ª citación, y a las 6 P. M., en 2.ª citación, en el local del Centro de Empleados, Libertad 57, para tratar la siguiente Tabla: 1.º, Lectura y aprobación del acta; 2.º, Memoria; 3.º, Lectura y Aprobación del Balance; 4.º, Elección de cuatro Consejeros en reemplazo de los señores Juan E. Ríos Sandoval, Marcos Cifuentes Caro, Juan R. Peralta González y José Mella González. Elección de suplentes para el Consejo; elección de Junta de Vigilancia y suplentes para la misma; 5.º, Eventuales. Como en segunda citación se llevará a efecto con el número de socios que asista, encarezco la asistencia y puntualidad en la hora.

ADALBERTO VENEGAS MERA, Presidente.

DIRECCION GENERAL DE PRISIONES PROPUESAS PUBLICAS RANCHO PARA LOS ESTABLECIMIENTOS PENALES DE SANTIAGO

Solicitanse propuestas públicas, de acuerdo con las bases de los siguientes artículos en las cantidades que se indican, puestos y pesados en las bodegas de los Establecimientos Penales de Santiago:

GRUPO "A"		
CAFE DE MALTA	8.000 kilos	
TRIGO MOTE	64.000 "	
CARBON DE PIEDRA	14.000 toneladas	
LEÑA, Tipo cuenta	14.000 kilos	
GRUPO "B"		
PAPAS	360.000 kilos	
TALLARINES	54.000 "	
CEBOLLAS	62.000 "	
SEMOLA	1.300 "	
ACEITE	22.000 "	
SAL COCINA	25.000 "	
PESCADO SECO	4.000 "	
GRUPO "C"		
PAN (1.440 kilos diarios, más o menos)	525.000 kilos	
CARNE DE VACUNO	75.000 "	
GUATAS	43.000 "	
VERDURAS	65.000 "	

Las bases deberán ser consultadas en la Dirección General de Prisiones, calle Villavicencio N.º 346, Correo 8, Santiago.

Además, sin sujeción a las bases anteriores se solicitan propuestas públicas por los siguientes productos: puestos y entregados en su totalidad y de una sola vez, antes del 15 de junio de 1951 en los Establecimientos Penales de Santiago:

LENTEJAS, hasta	2.000 kilos
ARVEJAS ENTERAS Y SECAS, hasta	30.000 "
ARROZ, hasta	35.000 "
FREJOLITOS BLANCOS, cristales o arroz	35.000 "
FREJOLITOS DE COLOR, frutillas bayos	35.000 "
en todas sus clases: araucanos, azufrados y Villarrica, hasta	100.000 "

Los frejoles y arvejas deben ser necesariamente de la cosecha del año 1951.

Los interesados podrán presentarse separadamente por cualquiera o todos los artículos solicitados, por toda la cantidad pedida o por parte de ella.

Los proponentes deberán acompañar un Vale Vista o Boleta de Garantía Bancaria, a la orden de la Dirección General de Prisiones, y por un valor equivalente a un 10 por ciento de la propuesta que presenten según su propia cotización.

Las propuestas se recibirán en sobre cerrado hasta el 8 de mayo de 1951, y se abrirán el mismo día a las 15 horas en las oficinas de la Dirección General en Santiago, calle Villavicencio N.º 346.

Los proponentes que no residan en Santiago podrán enviar sus ofertas en cartas certificadas.

EL DIRECTOR GENERAL DE PRISIONES

EL SANTIAGO SE INTERESA EN DOS PLAYERS DE TALCA

Otras noticias del fútbol profesional

Continuará hoy el Torneo Regional de Fútbol con sede en Concepción. Los partidos son los siguientes: Schwager con Vial, en Concepción; Naval con Universitario y Gente de Mar con Flap, en Talcahuano; Marcos Serrano con Minerales, en Temé; Coquimbo con La Pampa, en Penco; Lord Cochran con Lota, en Schwager y Caupolicán con Carlos Werner, en Chiguayante.

En Buenos Aires, se cumplirá la segunda fecha del Torneo Oficial. Se jugarán los siguientes partidos: Newell's Old Boys con River Plate; La Plata con Estudiantes de La Plata; Atlanta con Quilmes; San Lorenzo con Ferrocaril Oeste; Vélez Sarsfield con Huracán; Boca Juniors con Lota; Carlos Juniors, Gimnasia y Esgrima de La Plata con Independiente. Quedará libre el equipo de Racing, que es campeón.

El zaguero Hugo Badilla, y el half Carlos León, del Rangers de Talca, han interesado al Santiago Morning, institución que recientemente contrató a los argentinos Vilanova y Pacheco.

En el team del Rangers que esta tarde enfrentará a Unión Española, vicepresidente profesional, jugarán como refuerzos "Carreta" Casanova y Catalán, half de la reserva del Audax Italiano.

Ernesto Yema, el centro half argentino recientemente contratado por Everton, deberá llegar hoy a Santiago por vía aérea, y de inmediato se trasladará a Vía del Mar, en donde es posible que juegue medio tiempo en el partido frente a Audax Italiano.

"EMPRESA DE AGUA POTABLE DE SANTIAGO" PROPUESTA PUBLICA

por UN EQUIPO COMPLETO DE CAMION-GRUA COMPUESTO DE UN CHASSIS - TRACTOR Y DOS SEMI-REMOLQUES

Se solicitan propuestas públicas para el 22 de mayo próximo, a las 15.30 horas, por la provisión de un equipo completo de camión-grúa, compuesto de un chasis-tractor y dos semi-remolques; uno de 30' y otro de 20', un winche y una pluma.

Bases y especificaciones técnicas en la oficina de Adquisiciones, Avenida Bulnes 129, 5.º piso.

Luis Valenzuela Vargas, Ingeniero Administrador

BICICLETAS

NACIONALES de pista y para damas, caballeros y niños.

FACILIDADES DE PAGO

Sábado abierto todo el día.

SANDIEGRI642

SE ARREGLAN SE TINDEN

CARTERAS y CASACAS DE CUERO

COPIAPO 1120

Al llegar a San Diego

SEA FUERTE, SANO Y VALIENTE



(Recuperación física, espiritual y mental)

EL EXITO EN LA VIDA, DEPENDE: De un cuerpo sano y activo, de un espíritu animado y emprendedor, de una mente disciplinada y creativa, de un corazón voluntarioso que ante la vida, el trabajo, y busque el triunfo a través del propio esfuerzo.

NUUESTRO METODO, ha modelado y disciplinado miles de cuerpos enfermos, deformes y entorpecidos, templando sus nervios y endureciendo sus músculos.

DINAMIZAMOS LA MENTE del alumno con impresiones profundas, dinámicas y balanceadas, en cualquier actividad que se desee emprender, lo hacemos así mismo, en una palabra, rápido, crear más, intentar más, en una palabra, RENDIR MAS EN UN CIENTO POR CIENTO.

CURSOS RAPIDOS POR CORRESPONDENCIA. Aprenda hoy mismo folletos y catálogos. (Envíe a: Pida en estampillas de correo). DIFUNDIRSE:

ACADEMIA "FUERZA Y VALOR"

Casilla 3518 — SANTIAGO (CHILE)



ADQUIERA UN SITIO URBANIZADO CON LAS MAYORES FACILIDADES POBLACION BIAUT

LA CISTERNA

GRAN AVENIDA, PARADEROS 23 AL 25

- Excelente movilización.
- Entrega inmediata.
- Escritura definitiva.

ATENCIÓN PERMANENTE EN EL TERRENO, INCLUSO DOMINGOS Y FESTIVOS, DE 10 A 18 HORAS

TRATAR CON SUS PROPIETARIOS

HUERFANOS 757

2.º PISO OFICINA 201

PIE, DESDE \$ 5.000.-

CUOTAS MENSUALES desde \$ 1.200.-

SIN COMISION

CONTRIBUYA A FORMAR EL MUNDO DEL FUTURO



ESTUDIE UNA DE ESTAS 5 CARRERAS DE GRAN EXITO!

- RADIO-TELEVISION-CINE SONORO**
Receptores-Diseño Construcción y Reparación, Sistemas de Amplificación, Radio-Difusión, Radio-Comunicación en sus variadas aplicaciones: Movilización, Aplicaciones Electrónicas, etc. etc.
- FUERZA MOTRIZ-DIESEL**
Motores de gasolina Diesel y Semi-Diesel, Lubricación, Engranajes, Transmisión de fuerza, Maquinaria Agrícola e Industrial, su instalación, cuidado y reparación, Taller mecánico, etc. etc.
- ELECTROTECNIA-REFRIGERACION**
Acondicionamiento de Aire a Clima Artificial, Motores y Generadores, Embudo, Bases de Armaduras, Centrales Eléctricas y Subestaciones, Laboratorios de Control, Altimetros, Soldadura, etc. etc.
- AVIACION**
Aerodinámica, Piloteo, Meteorología, Instrumentos de Vuelo, Construcción de Aviones, Motores, Comunicaciones por Radio, Radiotelefonos, etc. etc.
- IDIOMA INGLES**
Enseñanza objetiva y sencilla al alcance de todos, con audiciones fonográficas que dan la pronunciación correcta. De aplicación al Comercio, Industria, etc.

ENVIAMOS GRATIS CUALQUIERA DE LOS LIBROS DESCRIPTIVOS DE ESTAS ENSEÑANZAS

Fundada en Los Angeles, California en 1903

Cuenta con SUCURSALES en todo el Continente

NATIONAL SCHOOLS

NATIONAL SCHOOLS - de Los Angeles, California

Secretaría: SAN MARTIN 272 - SANTIAGO (CHILE)

ENVIE HOY MISMO ESTE CUPON

Dr. A. H. GOLDBERG, Presidente G. K. D. - 202

Quiero saber GRATIS sobre la carrera que me interesa y cómo se enseña en "N" en Chile

NOMBRE _____ EDAD _____

DIRECCION _____

LOCALIDAD _____

POBLACION _____

ENCUENTRO _____

ENCUENTRO _____

ENCUENTRO _____

ENCUENTRO _____

LA NACION.—Domingo 22 de abril de 1951.—27

desarrollaron los actos de indisciplina que, sin ninguna base se le sindicó a Eliana con motivo de los Juegos Panamericanos. Ya don Alejandro Rivera expuso que seguramente tendrá que hacer de juez en este caso. Es de esperar entonces, que cuando la correspondencia interviniera sepa aplicar sanciones ejemplarizadoras —aunque sea por primera vez— a los malos dirigentes que desprestigian el deporte.

TAMBIEN EN BUENOS AIRES

El conocido campeón chileno de ajedrez Ruperto Schroeder, que regresó de Buenos Aires luego de actuar con señalado éxito en un importante torneo internacional, nos declaró: "Allá recibimos noticias de lo que ha sucedido con Eliana Busch, y lei en un diario que no se explicaban como en Chile, que la natación está incluyente, lo primero que hacen es emprenderlas con la mejor figura que se tiene. Se agrega que indiscutiblemente Eliana fue lo más destacado que exhibió nuestro país en las pruebas de natación del Panamericano".

"Yo estimo —nos dijo finalmente Schroeder— que no pueden ser chilenos los que están atacando a esta campeona".

EL DEPORTE POPULAR, CON ELIANA

RENOVO DIRECTORIO DEPORTIVO JUPITER

En sesión efectuada últimamente, el Jupiter P. C. eligió su mesa directiva para el período 1961-62. Esta quedó integrada por las siguientes personas:

presidente, señor Carlos Pinilla;	vicepresidente, señor Adolfo Pérez;	secretario, señor Oscar Rojas;	prosecretario, señor Alfredo Guerra;	tesorero, señor Luis Orellana;	protesorero, señor Germán Valenzuela;	directores: señores Angel Mora, Guillermo Martínez, José Casañal y Héctor Rojas.
-----------------------------------	-------------------------------------	--------------------------------	--------------------------------------	--------------------------------	---------------------------------------	--

En esta misma reunión procedió a elegir a LA NACION, como su diario oficial.

Las Asociaciones de Fútbol de Conchalí y Recoleta, aunadas para hoy los siguientes en nuestros oficiales:

CANCHA UNION CONCHAII.— 14 horas, Unión Conchaí con Atlético Chacabuco, tres teams.

CANCHA CAMARA DE COMERCIO.— 14 horas, Unión Los Minerales con Cámara de Comercio, tres elencos.

CANCHA SAN LORENZO.— 14 horas, Victoria Chorrillos con Unión Independiente, segundos conjuntos.

LIGA RECOLETA

ESTADIO RECOLETA.— 9.30 horas, General Puelco con El Estrella; 11 horas, Pedro Arnen, pol con San Ramón; 15 horas, México Central con José M. Cárdenas; 16.30 horas, Carlos Navarrete con Davico y Borgia.

CANCHA PEDRO AGUIRRE CERDA.— 11 horas, Unión Rawson con Clodio Brito; 15 horas, Juventud Manzano con Estrella de Chile; 16.30 horas, América con Pedro Aguirre Cerdá.

Vendrán equipos y delegaciones de todas las comunas, y de Puente Alto, La Cisterna, San Bernardo, etc.

Se suma este espectáculo al que se realizará el 1.º de mayo en Talagante que promete asumir aspectos extraordinarios.

Como se vé, quienes pretendieron hundir a la N.º 1 de la natación femenil nacional, sólo han conseguido convertirla en una figura de popularidad insopetada.

Y ELA, OPTIMISTA

Centenares de cartas de todas partes de Chile sigue recibiendo a diario Eliana lo mismo que llamados telefónicos en que aficionados le presentan su más decidida adhesión. Ella, optimista, segura de sí misma, espera con paciencia el fallo que no puede ser otro que una completa absolución y directamente una sanción para quienes la atacaron.

Breves del deporte

FESTIVAL DE FUTBOL.— El Deportivo "Olimpico Gacitúa" organiza un festival de fútbol en la cancha Suberosesaux, ubicada en Gran Avenida, paradero 8, empezando a las 13 horas. El programa es el siguiente: 13 horas: Balmaceda con Olímpico, segundos; 14 horas: Ana Mira con 1.º de Mayo, segundos; 15 horas, Olímpico Gacitúa con Real Chile; 16 horas: 1.º de Mayo con Juventud Chile, y 17 horas: Everton con Juan Aguirre. Los equipos formarán así: Everton: Hidalgo; Retamal y González; Espinoza, Moreno y Tapie; Del Río, Barahona, Ramírez y Venegas. Juan Aguirre: González, Soto y Araya; Zamora, Ferreira y Araya; Escobar, Gálvez, Gaete, Gálvez y Cl-fuentes.

ASOCIACION SANTIAGO DE RAYUELA.— En la cancha del Manuel Astorga, calle Mapocho esquina de Tropezón, se dará comienzo esta tarde, a las 15 horas, a la temporada del presente año. En la cancha 1 jugarán el Manuel Astorga con Quinta Normal y en la cancha 2, Ferroviarios Alameda con Los Pinos. El martes habrá sesión en Portugal 673.

BOX EN EL MEXICO.— En el ring de San Pablo 1617 se



**"NO PIDA UD. PERMISO
AL TERMOMETRO."
PARA COMPRAR
SU ABRIGO
O PILOTO
PARA DAMAS
CARA DAMAS**

ECONOMICA Y RAPIDAMENTE.
TORNERIA "EL CONDOR"
CONDOR 1380 —:— FONO 80778
SUC. JULIO TIXIER

A black and white illustration showing the lower half of a woman. She is wearing a short, pleated skirt, dark stockings, and high-heeled sandals with thin straps. The word "Exquisitas!" is written in a large, elegant cursive script across the lower left, underlined. There are several small decorative plus signs scattered around the text and the skirt area.

Exquisitas por la finura
de su tejido de Nylon
"Laban"
Exquisitas por la
novedad de sus colores

NYLON 30 DENIER, desde \$ 95.— hasta ..	\$ 140.—
VELO en todos los colores, desde \$ 120.— hasta	\$ 150.—
15 DENIER, lo más fino, desde \$ 130.— hasta	\$ 170.—

Ofrecemos, además, un surtido completo en medias de
talón café, pie negro, talón calado, talón con sombra, y
todas las novedades en

MEDIAS FINAS
INCLUSO LA INCOMPARABLE

"LABAN, 60 GAUGE"
EN 3 SELECCIONES
DESPÁCHO RÁPIDO CONTRA REEMBOLSO

"Laban"
8 - MAC - IVER - 8
(CASI ESQUINA ALAMEDA)

En sesión efectuada últimamente el Jefe P. C. se dio una mesa directiva para el período 1951-52. Esta quedó integrada por las siguientes personas: presidente, señor Carlos Pinilla; vicepresidente, señor Adolfo Rodríguez; secretario, señor Rolés; prosecretario, señor Al-

fredo Guerra; tesorero, señor Luis Ordoñez; protesoro, señor Germán Valenzuela; directores: señores Angel Mora, Guillermo Martínez, José Caselli y Héctor Rojas.

En esta misma reunión procedió a darse a conocer el N.º 1, como un diario oficial.

El director de la Sección Cadenas del Magallanes, señor Raúl Oval, nos ha pedido comunicar que desde el día 1.º de mayo quedados suspendidos los partidos programados en las canchas 7 y 8 del Estadio Nacional. Se manifiesta, firma esa suspensión, los días en Santa Laura, en donde los

El ex campeón mundial de todos los pesos Joe Louis, hizo sangrar a Odell Riley y derribó a McKillop, durante su entrenamiento para el combate que librará el día 2.º de mayo con el cubano Omelio Agramonte.

Aboliciones se cotejaron con los albos.

BASCUNÁN
54
A MEDIA
CUADRA DE
LA ALAMEDA.

DEL HERRE

"NO PIDA UD. PERMISO
AL TERMOMETRO."
PARA COMPRAR
SU ABRIGO
O PILOTO
PARA DAMAS Y
CABALLEROS
CON GRANDES
CREDITOS!
...Y CON UNA
REGIA BUFANDA DE
REGALO
POR CUALQUIER
COMPRA.

PORTUGUES

FESTIVAL DE FUTBOL.— El Deportivo "Olimpico Gacitúa" organiza un festival de fútbol en la cancha Subercaseaux ubicada en Gran Avenida, paredero 8, empezando a las 13 horas.

El programa es el siguiente: 13 horas: Balmaceda contra Olimpo, segundos; 14 horas: Ana Mira con 1.º de Mayo, segundos; 1.º de Mayo con Juventud Chile, y 17 horas: Everton con Juan Aguirre. Los equipos formados así: Everton: Hidalgo; Retamal y González; Espinoza, Moreno y Tapia; Del Río, Balmaceda, Ramírez y Venegas. Juan Aguirre: González, Soto y Araya; Zamora, Ferreira y Araya; Escobar, Gálvez, Gaete, Gálvez y Alfuentes.

ASOCIACION SANTIAGO DE RAYUELA.— En la cancha del Manuel Astorga, calle Mapocho esquina de Tropezón, se dará comienzo esta tarde, a las 15 horas, a la temporada del presente año. En la cancha 1 jugarán el Manuel Astorga con Quinta Normal y en la cancha 2, Ferroviarios Alameda con Los Pilos. El martes habrá sesión en Portugal 673.

BOX EN EL MEXICO.— En el ring de San Pablo 1617 se

FESTIVAL DE FUTBOL — En la cancha del paradero 11 (entre el club de San Francisco actuará con seis pupilistas).

Se efectuará el siguiente programa: 9.45 horas: Estrella de Maunabo vs. Unión Pacífico; 10.45 horas, Juventud San Diego contra Rovers; 11.45 horas: Fénix con Brisas Las Torres, y 12.45 horas, Betinyani con San Jerónimo. Por la tarde, a las 14.30 horas: Horacio Vidal con Osorno Defensor; 15.30 horas: Alerta con Tristán Matia y 16.30 horas, Salvador con Osorno Defensor A.

PAIEMENT À TERME

PANOS DE TOME

CASIMIR'S PEINADOS FINOS

DEPOSITO

DEPOSITO

SANTO DOMINGO N° 1086
CASI ESQUINA DE BANDERA

CITY

SILVER

1240

COM
QUINTA

[illegible]

NEPTUNE JORGE SANTA LUISA

AVENIDA LAS CAÑAS

CALLE SAN JUAN

VALPARAISO MICRO A BARRANCAS

FOR CAL

ИИГРЕАНОС II

BUENOS DIAS II

10

OS \$6,000:

Saldo a 5 AÑOS DE PLAZO

El loteo MAS CENTRAL DE SANTIAGO, a 20 minutos de Plaza de Armas.
Sobre calle San Pablo, que será la vía más importante de Chile, entre Santiago y Valparaíso, por túnel Lo Prado y Zapata en actual construcción.
Agua potable con cañería nueva de 6 pulgadas.
Luz eléctrica ya instalada.
Buena locomoción, micros Blanqueado (52) y Barrancas (50), a la puerta. También carros eléctricos por San Pablo.
190 sitios ya vendidos y entregados.
Será atendido directamente por su dueño, sin comisiones, diariamente, incluso festivos.

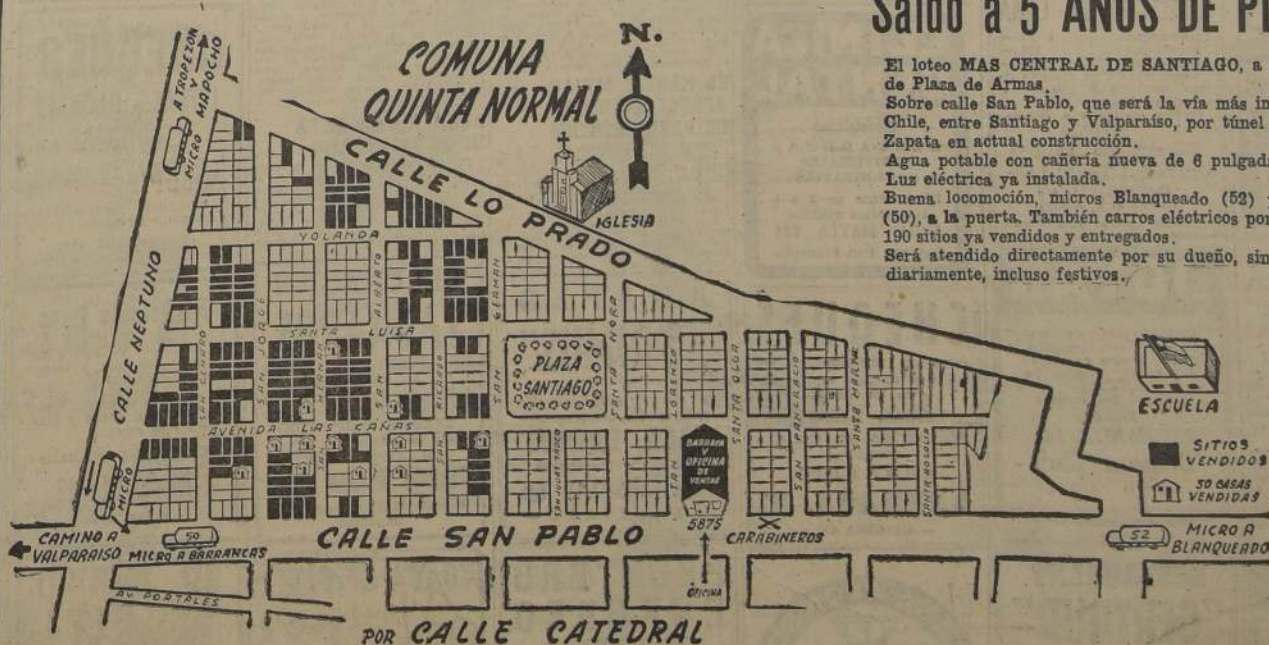

HUERFANOS 1164 2º PISO, OF. 16
FOND 60468 **Sn. PABLO 5875** FOND
92389

BODEGA DE FORRAJES
SE QUEMO EN YUMBEL

CONCEPCION, 21.- Ayer, a las 20.30 horas, se produjo un incendio en Yumbel, bodega que produjo haber quemado gran cantidad de forrajes de la zona de Yumbel, consumiendo el fuego 400 toneladas de forrajes y de vegetación.

En efecto, a la hora indicada, se quemó la bodega, que contenía forrajes de la zona de Yumbel, consumiendo el fuego 400 toneladas de forrajes y de vegetación. Pese a la efectiva labor de Capitanes y vecinos que trataron de sofocar el fuego con baldes y otras especies, la bodega se quemó totalmente, no pudiendo salvarse nada de lo que había en su interior. Sin embargo, el trabajo desarrollado por las personas que concurren a apagar el incendio, impidió que el fuego afectara a las casas vecinas. Según se nos informó desde el mismo Yumbel, se ignora el origen del fuego, no habiendo sido avisados los dueños. (EL CORRESPONSAL).

Pavimentarán calzadas
en Valdivia, en breve

VALDIVIA, 21.- A fines del presente mes se iniciará el pavimento de las calzadas de esta ciudad, contratada por la Dirección de Fomento y Obras Públicas, a cargo del Sr. Juan Carlos Wilson. El trabajo será efectuado en las calles principales, desde la estación de los Ferrocarriles a la Plaza de Armas y en la calle de la Libertad, entre Barrios y Conde. Asimismo, se continúa el pavimento de las calzadas de los barrios populares, empleándose los adoquines que se retiraron de las calles antiguas. Toda esta obra deberá estar terminada antes del mes de mayo, cuando se celebrará el aniversario de la ciudad. (EL CORRESPONSAL).

DELANTELES

Todo cerrado, tipo jardines, en género a cuadros. La misma hechura, en género banforizado a 185. Batas de casa abotonadas adelante, en género a cuadros. a 180. Las mismas batas, en género banforizado a 240. ENVIOS CONTRA REMBOLSO

FABRICA DE DELANTALES Y BATAS "CHECOSTYL" SAN DIEGO 643

NOVIOS ARGOLLAS

Oro, 9 K. \$ 500
Oro, 14 K. 800
Oro, 18 K. ctes. 1.050
Oro, 18 K. gruesa. 1.300
El par, grabadas y selladas JEWELRY RHEINHOLD BANDERA 268 SANTIAGO

Reembolsos a provincias enviando la mitad del valor.

DENTADURAS ARTIFICIALES.

sin paladar se colocan recién hechas las extracciones.

CLINICA DENTAL SAN PABLO N.º 3255

Casi esquina Matucana

Atención diaria de 10 a 12 y de 3 a 9

MUEBLES CONFORTABLES

"PRAGA"

MERCED 631 - FONO 30117

Gran exposición de toda clase de muebles confortables, cómodos de estilo y modernos, sencillos, Composturas, transformaciones, fundas, etc. Precios sumamente bajos. Créditos. Visitenos sin compromiso alguno.

REINA MUEBLES

RADIOS CREDITOS

SAN ANTONIO - 650 -

CALAMINA HIDRAULICA

SEÑOR CONSTRUCTOR.

Invierte y economiza dinero, empleando en sus construcciones "CALAMINA HIDRAULICA", el mejor, más resistente y durable techo de cartón, fabricado en Chile.

Especial para casas de emergencia, campamentos de costa, cordillera, alpinos y galpones.

JALLE LOS MUEBLES N.º 44

TELEFONOS 83464 - 83880

CREDITOS

PASADURA

SAS TRE

SANDIEGO 928

CONDENADO A MUERTE
ASESINO DE ANCIANO

VALDIVIA, 21.- Ha sido elevado a la Corte de Apelaciones de Valdivia el sumario instruido por el Jefe de la Corte, Sr. Luis Ariz, sobre el caso de asesinato de un anciano, condenado a muerte a Antonio Jaramilla Lema, autor del asesinato de don Juan de la Cruz, de 81 años, Gerardo Palma González. Jaramilla estuvo en un bote a su víctima, y después de matarlo a garrotazos, le hurto la cartera con una regular suma de dinero.

FALTAN MEDICO Y
MATRONA EN ALHUE

ALHUE, 21.- A pesar de contar este pueblo con más de nueve mil habitantes, no posee, como sería de desear, los servicios de un médico y de una matrona, manteniéndose alejado de los beneficios que otorgan la Beneficencia y Caja de Seguro Obrero, ya que la oficina de esta última sólo está atendida por un practicante, que en ningún caso alcanza a satisfacer las necesidades de la población. Cuando las circunstancias lo exigen, se trasladan al cercano pueblo de Maipilla.

Se dice, esperar que el Ministerio de Salubridad se preocupara de solucionar a la brevedad posible este problema, que tanto daña a la zona, levantando en la clase obrera, que sufre de enfermedades, una gran preocupación por hospitalizarse en Maipilla. (JIMENEZ, correspondiente).

NUEVAS DIRECTIVAS
DE ORGANIZACIONES
DEL PARTIDO RADICAL

PERALILLO, 21.- En conformidad al estatuto del partido, la Asamblea Radical de Peralillo, en sesión celebrada recientemente, procedió a elegir a nueva junta directiva, que regirá los destinos de esta colectividad durante el período abril 1931 a marzo 1932. Los señores que conforman la siguiente forma:

Presidente: Francisco Hermida Navarro, médico higienista, doctor.

Vicepresidente: Manuel Segundo Dineyra, abogado, doctor.

Secretario: Nivaldo López Araya, prosecretario, Ernesto Lagos Ruiz, tesorero, Mario Contreras, tesorero, Mario Leyton Araya, prosecretario, Mario Leyton Araya, prosecretario.

Las diversas comisiones fueron reelegidas. (MARIO LEYTON A., correspondiente).

MADERAS
TERCIADAS
ENCHAPADURAS
AMERICANAS

NOGAL, CAOBA Y RAICES TULIPA, PEGAMOLDE SAN FRANCISCO 258

POLICLINICO
POPULAR

de MEDICINA GENERAL

Atención Médica en las mañanas, de 9.30 a 12

LONDRES 43 - 1.º piso

SASTRERIA
PARA DAMAS
WALTER WEINER

DESDE \$ 1.200.-

Hechuras finas, Abrigos y Trajes.

Rosa Eguiguren 813

OFICINA 28

Entrada por San Antonio 28

SASTRERIA
PARA DAMAS
WALTER WEINER

DESDE \$ 1.200.-

Hechuras finas, Abrigos y Trajes.

Rosa Eguiguren 813

OFICINA 28

Entrada por San Antonio 28

CHALECOS DE LANA

Para colegiales \$ 95.-

Para señoras 125.-

Para hombres 100.-

Gran surtido. Chalecos de lana magnífica y peinada, a precios de fábrica.

Precios especiales a comerciantes

Fábrica de Tejidos Universal Textil Ltda.

IRARRAZAVAL 440

(frente al T. Ando)

Ventas directas al público

JOMAS

Compra-venta de brillantes, oro, platino, plata, joyas de oro, relojes, objetos de porcelana.

Pagamos los mejores precios.

AHUMADA 161

Diamant Club

FONO 80981

RESTAURANT
"GERTRUD"

AGUSTINAS 654 - ALTOS

FONO 21563

Ofrece: almuerzo abundante, sano.

\$ 42.-

COMIDA A LA CARTA

Viandas a domicilio. Rebajas mensuales.

Agricultores del sur solicitan a S. E.
el mejoramiento de la red caminera

Piden inclusión de proyecto de ley en actual convocatoria

TEMUCO, 21.- El Consejo de Agronegocios del Sur, que es el representante de los agricultores de la zona, ha enviado la siguiente comunicación al Presidente de la República, en la cual le expresa sus inquietudes frente a la falta de caminos adecuados en la zona sur:

"Excmo. Sr. Presidente: El Consejo de Agronegocios del Sur, en sesión de delegados celebrada el 21 de mayo de 1931, acordó por unanimidad de las delegaciones de agricultores incorporadas a la delegación de la zona sur, la inclusión en la convocatoria del período extraordinario de sesiones del Congreso Nacional, del proyecto de ley de caminos de los parlamentarios del sur, que se encuentra en el momento de ser discutido en el Congreso Nacional."

El proyecto de ley, que se encuentra en el momento de ser discutido en el Congreso Nacional, tiene por objeto la creación de una red caminera que cubra toda la zona sur, desde la frontera con Argentina hasta la zona de Valdivia, pasando por Temuco, Concepción, Valparaíso y Santiago.

El proyecto de ley, que se encuentra en el momento de ser discutido en el Congreso Nacional, tiene por objeto la creación de una red caminera que cubra toda la zona sur, desde la frontera con Argentina hasta la zona de Valdivia, pasando por Temuco, Concepción, Valparaíso y Santiago.

El proyecto de ley, que se encuentra en el momento de ser discutido en el Congreso Nacional, tiene por objeto la creación de una red caminera que cubra toda la zona sur, desde la frontera con Argentina hasta la zona de Valdivia, pasando por Temuco, Concepción, Valparaíso y Santiago.

El proyecto de ley, que se encuentra en el momento de ser discutido en el Congreso Nacional, tiene por objeto la creación de una red caminera que cubra toda la zona sur, desde la frontera con Argentina hasta la zona de Valdivia, pasando por Temuco, Concepción, Valparaíso y Santiago.

El proyecto de ley, que se encuentra en el momento de ser discutido en el Congreso Nacional, tiene por objeto la creación de una red caminera que cubra toda la zona sur, desde la frontera con Argentina hasta la zona de Valdivia, pasando por Temuco, Concepción, Valparaíso y Santiago.

El proyecto de ley, que se encuentra en el momento de ser discutido en el Congreso Nacional, tiene por objeto la creación de una red caminera que cubra toda la zona sur, desde la frontera con Argentina hasta la zona de Valdivia, pasando por Temuco, Concepción, Valparaíso y Santiago.

El proyecto de ley, que se encuentra en el momento de ser discutido en el Congreso Nacional, tiene por objeto la creación de una red caminera que cubra toda la zona sur, desde la frontera con Argentina hasta la zona de Valdivia, pasando por Temuco, Concepción, Valparaíso y Santiago.

El proyecto de ley, que se encuentra en el momento de ser discutido en el Congreso Nacional, tiene por objeto la creación de una red caminera que cubra toda la zona sur, desde la frontera con Argentina hasta la zona de Valdivia, pasando por Temuco, Concepción, Valparaíso y Santiago.

El proyecto de ley, que se encuentra en el momento de ser discutido en el Congreso Nacional, tiene por objeto la creación de una red caminera que cubra toda la zona sur, desde la frontera con Argentina hasta la zona de Valdivia, pasando por Temuco, Concepción, Valparaíso y Santiago.

El proyecto de ley, que se encuentra en el momento de ser discutido en el Congreso Nacional, tiene por objeto la creación de una red caminera que cubra toda la zona sur, desde la frontera con Argentina hasta la zona de Valdivia, pasando por Temuco, Concepción, Valparaíso y Santiago.

El proyecto de ley, que se encuentra en el momento de ser discutido en el Congreso Nacional, tiene por objeto la creación de una red caminera que cubra toda la zona sur, desde la frontera con Argentina hasta la zona de Valdivia, pasando por Temuco, Concepción, Valparaíso y Santiago.

El proyecto de ley, que se encuentra en el momento de ser discutido en el Congreso Nacional, tiene por objeto la creación de una red caminera que cubra toda la zona sur, desde la frontera con Argentina hasta la zona de Valdivia, pasando por Temuco, Concepción, Valparaíso y Santiago.

El proyecto de ley, que se encuentra en el momento de ser discutido en el Congreso Nacional, tiene por objeto la creación de una red caminera que cubra toda la zona sur, desde la frontera con Argentina hasta la zona de Valdivia, pasando por Temuco, Concepción, Valparaíso y Santiago.

El proyecto de ley, que se encuentra en el momento de ser discutido en el Congreso Nacional, tiene por objeto la creación de una red caminera que cubra toda la zona sur, desde la frontera con Argentina hasta la zona de Valdivia, pasando por Temuco, Concepción, Valparaíso y Santiago.

El proyecto de ley, que se encuentra en el momento de ser discutido en el Congreso Nacional, tiene por objeto la creación de una red caminera que cubra toda la zona sur, desde la frontera con Argentina hasta la zona de Valdivia, pasando por Temuco, Concepción, Valparaíso y Santiago.

El proyecto de ley, que se encuentra en el momento de ser discutido en el Congreso Nacional, tiene por objeto la creación de una red caminera que cubra toda la zona sur, desde la frontera con Argentina hasta la zona de Valdivia, pasando por Temuco, Concepción, Valparaíso y Santiago.

El proyecto de ley, que se encuentra en el momento de ser discutido en el Congreso Nacional, tiene por objeto la creación de una red caminera que cubra toda la zona sur, desde la frontera con Argentina hasta la zona de Valdivia, pasando por Temuco, Concepción, Valparaíso y Santiago.

El proyecto de ley, que se encuentra en el momento de ser discutido en el Congreso Nacional, tiene por objeto la creación de una red caminera que cubra toda la zona sur, desde la frontera con Argentina hasta la zona de Valdivia, pasando por Temuco, Concepción, Valparaíso y Santiago.

El proyecto de ley, que se encuentra en el momento de ser discutido en el Congreso Nacional, tiene por objeto la creación de una red caminera que cubra toda la zona sur, desde la frontera con Argentina hasta la zona de Valdivia, pasando por Temuco, Concepción, Valparaíso y Santiago.

El proyecto de ley, que se encuentra en el momento de ser discutido en el Congreso Nacional, tiene por objeto la creación de una red caminera que cubra toda la zona sur, desde la frontera con Argentina hasta la zona de Valdivia, pasando por Temuco, Concepción, Valparaíso y Santiago.

El proyecto de ley, que se encuentra en el momento de ser discutido en el Congreso Nacional, tiene por objeto la creación de una red caminera que cubra toda la zona sur, desde la frontera con Argentina hasta la zona de Valdivia, pasando por Temuco, Concepción, Valparaíso y Santiago.

El proyecto de ley, que se encuentra en el momento de ser discutido en el Congreso Nacional, tiene por objeto la creación de una red caminera que cubra toda la zona sur, desde la frontera con Argentina hasta la zona de Valdivia, pasando por Temuco, Concepción, Valparaíso y Santiago.

El proyecto de ley, que se encuentra en el momento de ser discutido en el Congreso Nacional, tiene por objeto la creación de una red caminera que cubra toda la zona sur, desde la frontera con Argentina hasta la zona de Valdivia, pasando por Temuco, Concepción, Valparaíso y Santiago.

El proyecto de ley, que se encuentra en el momento de ser discutido en el Congreso Nacional, tiene por objeto la creación de una red caminera que cubra toda la zona sur, desde la frontera con Argentina hasta la zona de Valdivia, pasando por Temuco, Concepción, Valparaíso y Santiago.

El proyecto de ley, que se encuentra en el momento de ser discutido en el Congreso Nacional, tiene por objeto la creación de una red caminera que cubra toda la zona sur, desde la frontera con Argentina hasta la zona de Valdivia, pasando por Temuco, Concepción, Valparaíso y Santiago.

El proyecto de ley, que se encuentra en el momento de ser discutido en el Congreso Nacional, tiene por objeto la creación de una red caminera que cubra toda la zona sur, desde la frontera con Argentina hasta la zona de Valdivia, pasando por Temuco, Concepción, Valparaíso y Santiago.

El proyecto de ley, que se encuentra en el momento de ser discutido en el Congreso Nacional, tiene por objeto la creación de una red caminera que cubra toda la zona sur, desde la frontera con Argentina hasta la zona de Valdivia, pasando por Temuco, Concepción, Valparaíso y Santiago.

El proyecto de ley, que se encuentra en el momento de ser discutido en el Congreso Nacional, tiene por objeto la creación de una red caminera que cubra toda la zona sur, desde la frontera con Argentina hasta la zona de Valdivia, pasando por Temuco, Concepción, Valparaíso y Santiago.

El proyecto de ley, que se encuentra en el momento de ser discutido en el Congreso Nacional, tiene por objeto la creación de una red caminera que cubra toda la zona sur, desde la frontera con Argentina hasta la zona de Valdivia, pasando por Temuco, Concepción, Valparaíso y Santiago.

El proyecto de ley, que se encuentra en el momento de ser discutido en el Congreso Nacional, tiene por objeto la creación de una red caminera que cubra toda la zona sur, desde la frontera con Argentina hasta la zona de Valdivia, pasando por Temuco, Concepción, Valparaíso y Santiago.

El proyecto de ley, que se encuentra en el momento de ser discutido en el Congreso Nacional, tiene por objeto la creación de una red caminera que cubra toda la zona sur, desde la frontera con Argentina hasta la zona de Valdivia, pasando por Temuco, Concepción, Valparaíso y Santiago.

El proyecto de ley, que se encuentra en el momento de ser discutido en el Congreso Nacional, tiene por objeto la creación de una red caminera que cubra toda la zona sur, desde la frontera con Argentina hasta la zona de Valdivia, pasando por Temuco, Concepción, Valparaíso y Santiago.

El proyecto de ley, que se encuentra en el momento de ser discutido en el Congreso Nacional, tiene por objeto la creación de una red caminera que cubra toda la zona sur, desde la frontera con Argentina hasta la zona de Valdivia, pasando por Temuco, Concepción, Valparaíso y Santiago.

El proyecto de ley, que se encuentra en el momento de ser discutido en el Congreso Nacional, tiene por objeto la creación de una red caminera que cubra toda la zona sur, desde la frontera con Argentina hasta la zona de Valdivia, pasando por Temuco, Concepción, Valparaíso y Santiago.

El proyecto de ley, que se encuentra en el momento de ser discutido en el Congreso Nacional, tiene por objeto la creación de una red caminera que cubra toda la zona sur, desde la frontera con Argentina hasta la zona de Valdivia, pasando por Temuco, Concepción, Valparaíso y Santiago.

El proyecto de ley, que se encuentra en el momento de ser discutido en el Congreso Nacional, tiene por objeto la creación de una red caminera que cubra toda la zona sur, desde la frontera con Argentina hasta la zona de Valdivia, pasando por Temuco, Concepción, Valparaíso y Santiago.

El proyecto de ley, que se encuentra en el momento de ser discutido en el Congreso Nacional, tiene por objeto la creación de una red caminera que cubra toda la zona sur, desde la frontera con Argentina hasta la zona de Valdivia, pasando por Temuco, Concepción, Valparaíso y Santiago.

El proyecto de ley, que se encuentra en el momento de ser discutido en el Congreso Nacional, tiene por objeto la creación de una red caminera que cubra toda la zona sur, desde la frontera con Argentina hasta la zona de Valdivia, pasando por Temuco, Concepción, Valparaíso y Santiago.

El proyecto de ley, que se encuentra en el momento de ser discutido en el Congreso Nacional, tiene por objeto la creación de una red caminera que cubra toda la zona sur, desde la frontera con Argentina hasta la zona de Valdivia, pasando por Temuco, Concepción, Valparaíso y Santiago.

El proyecto de ley, que se encuentra en el momento de ser discutido en el Congreso Nacional, tiene por objeto la creación de una red caminera que cubra toda la zona sur, desde la frontera con Argentina hasta la zona de Valdivia, pasando por Temuco, Concepción, Valparaíso y Santiago.

El proyecto de ley, que se encuentra en el momento de ser discutido en el Congreso Nacional, tiene por objeto la creación de una red caminera que cubra toda la zona sur, desde la frontera con Argentina hasta la zona de Valdivia, pasando por Temuco, Concepción, Valparaíso y Santiago.

El proyecto de ley, que se encuentra en el momento de ser discutido en el Congreso Nacional, tiene por objeto la creación de una red caminera que cubra toda la zona sur, desde la frontera con Argentina hasta la zona de Valdivia, pasando por Temuco, Concepción, Valparaíso y Santiago.

El proyecto de ley, que se encuentra en el momento de ser discutido en el Congreso Nacional, tiene por objeto la creación de una red caminera que cubra toda la zona sur, desde la frontera con Argentina hasta la zona de Valdivia, pasando por Temuco, Concepción, Valparaíso y Santiago.

El proyecto de ley, que se encuentra en el momento de ser discutido en el Congreso Nacional, tiene por objeto la creación de una red caminera que cubra toda la zona sur, desde la frontera con Argentina hasta la zona de Valdivia, pasando por Temuco, Concepción, Valparaíso y Santiago.

El proyecto de ley, que se encuentra en el momento de ser discutido en el Congreso Nacional, tiene por objeto la creación de una red caminera que cubra toda la zona sur, desde la frontera con Argentina hasta la zona de Valdivia, pasando por Temuco, Concepción, Valparaíso y Santiago.

El proyecto de ley, que se encuentra en el momento de ser discutido en el Congreso Nacional, tiene por objeto la creación de una red caminera que cubra toda la zona sur, desde la frontera con Argentina hasta la zona de Valdivia, pasando por Temuco, Concepción, Valparaíso y Santiago.

El proyecto de ley, que se encuentra en el momento de ser discutido en el Congreso Nacional, tiene por objeto la creación de una red caminera que cubra toda la zona sur, desde la frontera con Argentina hasta la zona de Valdivia, pasando por Temuco, Concepción, Valparaíso y Santiago.

El proyecto de ley, que se encuentra en el momento de ser discutido en el Congreso Nacional, tiene por objeto la creación de una red caminera que cubra toda la zona sur, desde la frontera con Argentina hasta la zona de Valdivia, pasando por Temuco, Concepción, Valparaíso y Santiago.

El proyecto de ley, que se encuentra en el momento de ser discutido en el Congreso Nacional, tiene por objeto la creación de una red caminera que cubra toda la zona sur, desde la frontera con Argentina hasta la zona de Valdivia, pasando por Temuco, Concepción, Valparaíso y Santiago.

El proyecto de ley, que se encuentra en el momento de ser discutido en el Congreso Nacional, tiene por objeto la creación de una red caminera que cubra toda la zona sur, desde la frontera con Argentina hasta la zona de Valdivia, pasando por Temuco, Concepción, Valparaíso y Santiago.

El proyecto de ley, que se encuentra en el momento de ser discutido en el Congreso Nacional, tiene por objeto la creación de una red caminera que cubra toda la zona sur, desde la frontera con Argentina hasta la zona de Valdivia, pasando por Temuco, Concepción, Valparaíso y Santiago.

El proyecto de ley, que se encuentra en el momento de ser discutido en el Congreso Nacional, tiene por objeto la creación de una red caminera que cubra toda la zona sur, desde la frontera con Argentina hasta la zona de Valdivia, pasando por Temuco, Concepción, Valparaíso y Santiago.

El proyecto de ley, que se encuentra en el momento de ser discutido en el Congreso Nacional, tiene por objeto la creación de una red caminera que cubra toda la zona sur, desde la frontera con Argentina hasta la zona de Valdivia, pasando por Temuco, Concepción, Valparaíso y Santiago.

El proyecto de ley, que se encuentra en el momento de ser discutido en el Congreso Nacional, tiene por objeto la creación de una red caminera que cubra toda la zona sur, desde la frontera con Argentina hasta la zona de Valdivia, pasando por Temuco, Concepción, Valparaíso y Santiago.

El proyecto de ley, que se encuentra en el momento de ser discutido en el Congreso Nacional, tiene por objeto la creación de una red caminera que cubra toda la zona sur, desde la frontera con Argentina hasta la zona de Valdivia, pasando por Temuco, Concepción, Valparaíso y Santiago.

El proyecto de ley, que se encuentra en el momento de ser discutido en el Congreso Nacional, tiene por objeto la creación de una red caminera que cubra toda la zona sur, desde la frontera con Argentina hasta la zona de Valdivia, pasando por Temuco, Concepción, Valparaíso y Santiago.

El proyecto de ley, que se encuentra en el momento de ser discutido en el Congreso Nacional, tiene por objeto la creación de una red caminera que cubra toda la zona sur, desde la frontera con Argentina hasta la zona de Valdivia, pasando por Temuco, Concepción, Valparaíso y Santiago.

El proyecto de ley, que se encuentra en el momento de ser discutido en el Congreso Nacional, tiene por objeto la creación de una red caminera que cubra toda la zona sur, desde la frontera con Argentina hasta la zona de Valdivia, pasando por Temuco, Concepción, Valparaíso y Santiago.

El proyecto de ley, que se encuentra en el momento de ser discutido en el Congreso Nacional, tiene por objeto la creación de una red caminera que cubra toda la zona sur, desde la frontera con Argentina hasta la zona de Valdivia, pasando por Temuco, Concepción, Valparaíso y Santiago.

El proyecto de ley, que se encuentra en el momento de ser discutido en el Congreso Nacional, tiene por objeto la creación de una red caminera que cubra toda la zona sur, desde la frontera con Argentina hasta la zona de Valdivia, pasando por Temuco, Concepción, Valparaíso y Santiago.

El proyecto de ley, que se encuentra en el momento de ser discutido en el Congreso Nacional, tiene por objeto la creación de una red caminera que cubra toda la zona sur, desde la frontera con Argentina hasta la zona de Valdivia, pasando por Temuco, Concepción, Valparaíso y Santiago.

El proyecto de ley, que se encuentra en el momento de ser discutido en el Congreso Nacional, tiene por objeto la creación de una red caminera que cubra toda la zona sur, desde la frontera con Argentina hasta la zona de Valdivia, pasando por Temuco, Concepción, Valparaíso y Santiago.

El proyecto de ley, que se encuentra en el momento de ser discutido en el Congreso Nacional, tiene por objeto la creación de una red caminera que cubra toda la zona sur, desde la frontera con Argentina hasta la zona de Valdivia, pasando por Temuco, Concepción, Valparaíso y Santiago.

El proyecto de ley, que se encuentra en el momento de ser discutido en el Congreso Nacional, tiene por objeto la creación de una red caminera que cubra toda la zona sur, desde la frontera con Argentina hasta la zona de Valdivia, pasando por Temuco, Concepción, Valparaíso y Santiago.

El proyecto de ley, que se encuentra en el momento de ser discutido en el Congreso Nacional, tiene por objeto la creación de una red caminera que cubra toda la zona sur, desde la frontera con Argentina hasta la zona de Valdivia, pasando por Temuco, Concepción, Valparaíso y Santiago.

El proyecto de ley, que se encuentra en el momento de ser discutido en el Congreso Nacional, tiene por objeto la creación de una red caminera que cubra toda la zona sur, desde la frontera con Argentina hasta la zona de Valdivia, pasando por Temuco, Concepción, Valparaíso y Santiago.

El proyecto de ley, que se encuentra en el momento de ser discutido en el Congreso Nacional, tiene por objeto la creación de una red caminera que cubra toda la zona sur, desde la frontera con Argentina hasta la zona de Valdivia, pasando por Temuco, Concepción, Valparaíso y Santiago.

El proyecto de ley, que se encuentra en el momento de ser discutido en el Congreso Nacional, tiene por objeto la creación de una red caminera que cubra toda la zona sur, desde la frontera con Argentina hasta la zona de Valdivia, pasando por Temuco, Concepción, Valparaíso y Santiago.

El proyecto de ley, que se encuentra en el momento de ser discutido en el Congreso Nacional, tiene por objeto la creación de una red caminera que cubra toda la zona sur, desde la frontera con Argentina hasta la zona de Valdivia, pasando por Temuco, Concepción, Valparaíso y Santiago.

El proyecto de ley, que se encuentra en el momento de ser discutido en el Congreso Nacional, tiene

C. HIPICO.- DOMINGO 22 DE ABRIL 1951

SEGUNDA CARILRA.—A LAS 12.40 horas.—1.400 metros.— Premio ISABELINO — Serie A. Para portillos de dos años, nacidos en Chile, que no hayan ganado.—Peso: 35 kilos.—Inscripción: \$ 450.—Premios: \$ 45,000 al primero; \$ 13,500 al segundo; \$ 8,750 al tercero y \$ 4,500 al cuarto.				
A. Fletcher	R. Farada	1Angellie	35 3	Manuel Quisquet
C. Muñoz	A. Tapia	2Armagna	35 14	Marcelo
L. G. Alvarez	M. Ocampo	3Avivato	35 7	R. B. Alfaro
A. G. Zambrana	J. G. Moín	4Cilro	35 10	Harold Roy
C. Filgueira	B. Cornejo	5Cilro	35 10	Marien
J. Posadas	L. Pérez	6Chimbarange	35 2	Fco. Posadas
J. Melero	L. Ariagada	7Graziano	35 6	Capulento
A. M. Segura	J. J. Mont	8Graziano	35 6	St. Domingue
J. A. Morales	A. Silva	9Howard	35 11	Grancero
L. Céspedes	J. Guajardo	10Idco	35 13	J. Silva S.
A. M. Segura	E. E. Bravo	11Leconico	35 15	R. de Constant.
H. Garretón	P. Flores	12Olin	35 8	H. Garretón
V. Romero	A. Pohlste	13San Juan	35 3	Euglioja
G. Urquidí	S. Sánchez	15Soldado	35 9	Milna

	1.a Carrera	2.a Carrera	3.a Carrera	4.a Carrera	5.a Carrera	6.a Carrera	7.a Carrera	8.a Carrera	9.a Carrera
LA NACION	Singá Pleno Blue Fox	Odin San Juan Howard	Robespierre Quisquilloso Vértigo	Kolla Usturadora Ursulina	Lady Brook Corine Timbal	Reno Colpepe Apolo	Flora Quemamuche Como	Farrieta Arrogante Adepto	Chicoa Arrogante Adepto
LA HUASCA	Singá Pleno Mikado	Odin San Juan Roly Moses	Quisquilloso Vértigo Potrerillos	Timbal Usturadora Kolla	Kolla Lady Brook Schockley	Como Reno Chimbador	Pelusa Farrieta Quemamuche	Adepto Etiopo Arrogante	
LA SEGUNDA	Pleno Blue Fox Lucas	San Juan Roly Moses Odin	Robespierre Night Blue Palgrina	Ursulina Saraca	Schockley F. Galletas Lady Brook	Talal Reno Malías	Quemador Flora Como	Farrieta Milky Way Quemamuche	Arrogante King Nebuco Alma en Pena
ULTIMA HORA	Blue Fox Singá Pleno	San Juan Odin Orsiliano	Night Bell Churico Quisquilloso	Ursulina Usturadora Kolla	Lady Brook Perriman Promalón	Malías Reno Apolo	Flora Quemador Colpepe	Buda King Quemamuche	Etiopo King Nebuco Adepto
EL DEBATE	Querendón Singá Pleno	Odin San Juan Howard	Quisquilloso El Galo Robespierre	Kolla Ursulina Kolla	Corcovado Corine Schockley	Reno Talal Malías	Farrieta Pelusa Quemamuche	Manarix Chicoa Adepto	

This image shows a blank, aged, cream-colored page, likely an endpaper or flyleaf of a book. The paper has a slightly textured appearance with some minor discoloration and small dark spots, possibly due to age or handling. A faint horizontal crease is visible near the top edge. The right edge of the page is slightly irregular and shows the binding structure.

Relojeria La YANKEE

NOVEDADES en relojes y joyas y transformaciones. Trabajo garantizado. **MEIGGS 20**

CAMISAS PARA NIÑOS

Blanco, Crema, Celeste.
 Perla — 5 a 8 años, \$ 150
 10 a 14 años \$ 165.

"DAI-TI"
 AHUMADA 340
 LOCAL 1013

Astron PLATO \$50.-

Langosta \$100.-

AHUMADA 37



demasiado caros...
 ¡está en un error!

Un error que le cuesta mucho dinero,
 si no tiene la precaución
 de adquirir su calzado
 en el Salón de

San Francisco 273



A Dos cuadras de la Alameda,
 se ahorrán cientos de pesos
 por cuadro.

Sábado abierto todo el día

Unquento Monte Santo



CONTRA CIERTAS
Excemas - Ronchas
Empeines - Espinillas
Picazón de la Piel
y del cuero cabelludo etc.
PÍDALO EN SU FARMACIA

¡MUEBLES ROSDIM!

PRECIOS SIN COMPETENCIA

DORMITORIO, tres cuerpos, desarmable. on-
 ce piezas \$ 11.000.—
 COMEDOR HOMBRE, ocho piezas 6.800.—
 LIVING, regios tapices, cuatro piezas 4.500.—
 GRAN SURTIDO DE MUEBLES NORMANDOS

FACILIDADES DE PAGO

2447 — ALAMEDA — 2447
 — FRENTE A CASA GARCIA —

FESTIVAL ARTISTICO HABRA HOY EN EL TEATRO SANTIAGO

Se ha dicho que son pocas oportunidades en que el público de la capital podrá ver reunidos en una misma función, un elenco de artistas como el que, según se anuncia, actuará hoy, a las 11 de mañana, en el Teatro Santiago. En esta ocasión se presentarán, desde las 11 de mañana, en el Teatro Santiago, un elenco de artistas como el que, según se anuncia, actuará hoy, a las 11 de mañana, en el Teatro Santiago.

iii REIRA A GRITOS!!!
CON UN NUEVO
Alejandro FLORES
EN
"AQUELLA NOCHE DE AMOR..."
Teatro IMPERIO HOY MATINEE 3 P.M. TARDE 6.45 P.M. NOCHE 10 P.M.

MARTES SANTA LUCIA
TENIA QUE HUIR... AUNQUE FUERA MATANDO... PARA VENGARSE DE LA INGRATA...
¡que lo entregó!
SENTENCIA DE MUERTE
RICHARD AUDREY CONTE-TOTTER
con JOHN MCINTIRE - SAM JAFFE - SHEPPERD STROUDIN
Producción de RALPH DILLON
PELICULA UNIVERSAL INTERNATIONAL

METRO
NUEVO HORARIO
MATINEE 3.30
VERMOUTH 6.40
NOCHE 9.45
TRES PALABRITAS
HOY A LAS 11 A.M. Matinal PARA NIÑOS Y GRANDES
CORTOS EDUCATIVOS
DIBUJOS EN COLORES
SERIALES DE ACCION
NIÑOS. \$6. GRANDES \$8.

Lunes CENTRAL
3. 6.30 y 9.45 P.M.
LOS HERMANOS MARX
ESTAN
"LOCOS DE ATAR"
SU ULTIMA Y MAS JOGOSA COMEDIA MUSICAL
ILONA MASSEY
VERA ELLEN
MAYORES Y MENORES

Teatro CAUPOLICAN
HOY ROTATIVO DESA 12 P.M.
TRES GRANDES ESTRENOS
Tan chistosos que tuvimos que quitarlos a este teatro.

Premios "Caupolicán" entregan el miércoles

Caracteres de especial interés promete alcanzar la fiesta de entrega de los premios "Caupolicán", que la Asociación de Cronistas de Cine, Teatro y Radio efectuará el miércoles próximo, en una comida que tendrá lugar en el Hotel Crillon.

Se anuncian nuevos estrenos "Universal"

El departamento de publicidad de "Universal" ha informado que el estreno de "Harvey", será el día 30 de este mes en el Central. "Madres incautas" se proyectará la semana vendida en el Teatro Opera. Dennis O'Keefe se comporta ahí, a la altura de sus antecedentes.

"Sentencia de muerte", inmediato estreno del Santa Lucia.

CINTA DE HONDO DRAMATISMO ES "EL DESTINO ME CONDENA"

"El destino me condena" es un fuerte drama hecho por Samuel Goldwyn, dirigido por Mark Robson y que tiene en sus papeles estelares a Dana Andrews, cuyas condiciones son recordadas por su labor en "Lo mejor de nuestra vida" y "Fiel a tu recuerdo"; a Farley Granger y Joan Evans, dos jóvenes estrellas que nuestro público ha aplaudido en sus intervenciones de "Vida de mi vida" y "Mala Powers", cuya actuación en "Cyano de Berpes", la ha colocado rápidamente entre los nuevos y grandes valores.

"El destino me condena" será dada a conocer al público de enfoca un tema extraordinario en el que Richard Conte raya a gran altura. Dentro de este género el Rocky brindará "Zarpazos del destino".

En cuanto a programas dobles en el Normandie se proyectará desde el martes "Idilio en París", una evocación de la capital francesa en un tema de alto vuelo. Además, Abbott y Costello en "La Legión Extranjera".

Temas musicales en película mexicana

"Tú, sólo tú", es una película original y distinta. Lleva el campo a la ciudad y la ciudad al campo, en una deliciosa aventura de amor.

Estrenarán el martes una cinta de Tin-Tan

Una simpática comedia de Tin Tan, el cómico actor filmico mexicano, será estrenada el martes en el Teatro Santiago.

Eleanor Parker vuelve a triunfar en el cine

A la estrella de Warner Bros. Eleanor Parker se la recuerda por su actuación en el drama "Amarra condena"; a Patricia Neal por su dramática interpretación del papel de "la otra" en "Un último recuerdo"; y a Ruth Roman por su caracterización de la heroína de "Gold 48". Las tres actúan en el film "Tres señores", que se estrenará el jueves en el cine Rex.

LA NACION.—Domingo 22 de abril de 1951—31

SU PRIMER RECITAL OFRECERAN MAÑANA "LOS COSACOS DEL DON"

Mañana a mediodía deberán arribar al país por vía aérea "Los Cosacos del Don" cuadro coral de nombrada universal y que viene al Municipal bajo el patrocinio de la Organización de Conciertos Daniel y la Empresa Salvati para ofrecer dos únicos conciertos en el primer coliseo santiaguino.

LA VIDA DE MAC ARTHUR EN PELICULA DE LA RKO

La R. K. O. Radio Pictures dará a conocer dentro de poco en una de las salas principales de Santiago un corto en el que se da a conocer la vida del General Mac Arthur, héroe y soldado de la democracia, que en estos momentos da a conocer su pensamiento ante el Congreso de los Estados Unidos.

Exhibirán dos nuevas películas argentinas

Este año el conocido cinematógrafo don Oscar Scansapico presentará dos éxitos del cine argentino. Se trata de "Epos último modelo" y de "Cartas de amor", en las que tienen destacada intervención Mirha Legrand y Angel Magaña, en la primera, y Mecha Ortiz y Roberto Escalada, en la segunda.

Exhibición privada de "Sinfonía Otonal"

Paramount Pictures realice el martes próximo, a las 11 horas una exhibición privada de la producción "Sinfonía Otonal" para el Embajador de Italia y los miembros de esta representación diplomática. Asimismo, se invitará a los periodistas que comentan los estrenos cinematográficos.

Vuelve mañana film "Vida de mi vida"

"Vida de mi vida", cinta de Samuel Goldwyn que distribuye R. K. O. Radio, obtuvo singular éxito en sus prolongadas exhibiciones en el Teatro Central.

PROXIMA INAUGURACION DEL TEATRO PETIT-REX

Subsanados los obstáculos que impedían el funcionamiento del Teatro Petit Rex, se inaugura oficialmente, a base de espectadores vivos, está ya próxima su inauguración oficial.

CINE PLAZA OVALLE

HOY, ROTATIVO, DESDE LAS 8.30 P.M.
"La flecha roja", "EL LADRON DE BAGDAD"
Noticiario Fox

MANANA DE 11 A 84 HORAS LUX

EL MAS GRANDE SUCCESO COMICO DEL CINE ARGENTINO
"LA LOCURA del tango"

TITO LUSIARDO SEVERO FERNANDEZ CARMEN DEL MORAL ELENA LUCENA

MAYOR LOCURA SERA LA SUYA SI SE PIERDE ESTA PELICULA

LUCE DE LA CIUDAD

SANTA LUCIA - CONTINENTAL - CERVANTES
DESDE EL 30 DE ABRIL

¡Por última vez, a pedido del público! LA MUERTE DE UN VENDEDOR HOY - 18.45 HORAS - T. MUNICIPAL

MARTES CERVANTES EL PUBLICO PIDE NUEVAS EXHIBICIONES.
¿UD. NO HA VISTO VIDA DE MI VIDA? ¡NO PUEDE SER!
SÍES MADRE... DEBE VERLA. SÍ TIENE HIJOS... NO SE LA PIERDA SÍES HIJO... ES PARA USTED
FARLEY GRANGER - ANN RYTH - JOAN EVANS
UNA PRODUCCION DE SAMUEL GOLDWYN

INSTITUTO DE EXTENSION MUSICAL DE LA UNIVERSIDAD DE CHILE
Directores Invitados
Sergius CELIBIDACHE
4 CONCIERTOS
Orlando CARVAJAL
2 CONCIERTOS
ORQUESTA SINFONICA DE CHILE
Director **VICTOR TEVAH**
Ultimas dos semanas de abono
A igual precio que en 1950
KLEIBER 4 CONCIERTOS
15 DESTACADOS SOLISTAS
18 CONCIERTOS DE ABONO CON 20 OBRAS DE ESTRENO
Participación del Coro de la Universidad de Chile en las obras para coro y orquesta.

MAÑANA FLORIDA ¿QUIEN VENCERA... ROCAMBOLE o BACCARAT?
2ª JORNADA DE ROCAMBOLE
"LA REVANCHA de BACCARAT"
LA CELEBRE NOVELA DE PONSÓN DU TERRAIL
PIERRE BRASSEUR SOPHIE DESMARETS
distribuye LEO FILMS

Miércoles BANDERA
DANA ANDREWS
JOAN EVANS
MALA POWERS
FARLEY GRANGER
EL DESTINO ME CONDENA
PARA MAYORES

Teatro CAUPOLICAN
HOY ROTATIVO DESA 12 P.M.
TRES GRANDES ESTRENOS
Tan chistosos que tuvimos que quitarlos a este teatro.

JANET WYMAN - MARLENE DIETRICH
DESESPERACION
ADEMAS EL DRAMA EN TECHNICOLOR
"ESCUADRON de COMBATE"

HOY MATINEE A LA 1.15 P.M.
La mejor matinee del barrio.
EL DESTERRADO
En colores, por MARIA MONTES.
LAZOS INVISIBLES
Aventuras, misterio, y las SERIALES.

Abierto el abono a temporada sinfónica

En la boletería del Teatro Municipal continúa abierto el abono a la temporada que anual-mente realiza el Instituto de Extensión Musical de la Universidad de Chile, con nuestra Orquesta Sinfónica.

Los lectores están informados de la magnífica organización que tendrá este año dicha temporada, y de la presencia de cuatro destacados valores de la dirección orquestal nacional y europea.

NUMEROS DE ATRACCION EN EL "VIOLIN GITANO"

Gran éxito ha alcanzado el show artístico del "Violín Gitano" donde se destacan Olga Sorcarra, La Venus de Eban y el inspirado compositor Mario Clavell.

"Encadenadas" presentará hoy radioteatro de C. B. 82

Maria Llopert, la cotizada actriz del radioteatro chileno, se presenta hoy como todos los domingos a las tres y media de la tarde, frente a un seleccionado conjunto por los micrófonos de CB 82 Radio del Pacífico.

En este programa han destacado ya magníficas obras de la literatura mundial. "Encadenadas", de Marcelino Domingo, será la obra que presentará hoy Maria Llopert.

La próxima semana debutará en esta noche la escultural bailarina cubana Anita Vázquez, figura excepcional de la danza. Los bailarines de la hora del aperitivo y noche están a cargo de la orquesta de Lorenzo D'Acosta y actúa como maestra de ceremonia de estos espectáculos la estrella del cine chileno Lucy Lanny.

Malú Gatica debuta pronto en "Waldorf"

Malú Gatica, la estrella chilena que ha triunfado en los Estados Unidos y en México en el cine y en la radio, está de regreso en Chile y ha sido contratada por Waldorf para que actúe a la hora del cocktail y en la noche.

Su debut se efectuará en una fecha próxima en ese establecimiento.

"La muerte de un vendedor" irá mañana por última vez

A pedido del público, el Teatro Experimental presentará, por última vez, la apasionante e intensa obra de Arthur Miller, "La Muerte de un Vendedor", esta función tendrá lugar hoy a las 18.45 horas, en el Teatro Municipal.

Esta obra ha sido montada bajo la dirección escénica de Agustín Siré, con decorados de Oscar Navarro, música de Héctor Carvajal y participación de destacados elementos del Teatro Experimental.

En tres funciones hoy "Aquella noche de amor"

Su primera función de mañana tendrá hoy la chispeante comedia de los autores argentinos Inésusti Malifanti, que han titulado "Aquella noche de amor".

Un éxito ha obtenido Alejandro Flores, el actor chileno, con esta obra que le sirve para lucir todos sus atributos de artista.

Hoy domingo, esta comedia sube a escena en tres funciones: a las 15, a las 18.45 y 22 horas.

Movido argumento el de "Locos de atar"

Los famosos comediantes conocidos como los Hermanos Marx (Groucho, Chico y Harpo), habían sido siempre los autores de los argumentos de sus películas. Un chiste sucedía a otro, y el argumento era cosa secundaria.

En su última comedia, "Locos de atar", que se estrenará mañana en el Teatro Central distribuido por Artistas Unidos, los Hermanos Marx han innovado y ahora dan vida a un argumento muy definido, que escribió el famoso novelista y autor teatral norteamericano Ben Hecht, a base de las ideas de Tarpo Marx.

Baccarat se venga de Rocambole en un film

El Cine Florida estrenará mañana la producción francesa "La Revancha de Baccarat", que es la segunda jornada del film "Rocambole", que exhibe actualmente. El famoso personaje creado por Ponson du Terrail, se enfrentará a Baccarat, la ex aventurera que sabe sus intrigas y es la única que puede desenmascararlo. Pierre Brasseur y Sophie Desmarets protagonizan la pareja que regala bastantes aventuras.

Son episodios filmados independientemente, aunque uno sea continuación del otro.

"Maraña de celos" va en su segunda semana

Periodistas de cine elogiaron la producción inglesa "Maraña de celos", que estrenó el Bander, protagonizada por Robert Newton y Sally Gray. El director europeo, Edward Dymitry, mantiene en suspenso al público, con un tema extraño y apasionante. Cada espectador se pregunta qué líquido vacía en una tina de baño el médico torturado por los celos, y dispuesto a matar científicamente a su rival. "Maraña de celos" ha iniciado su segunda semana en el Bander.

Cinta argentina va mañana en Cine Lux

Una divertida comedia del cine argentino en que interviene el celebrado actor cómico Tito Lusiardo, se empieza a exhibir mañana en el Teatro Lux. Se intitula "La locura del tango", y es una película un tanto comedia, que encierra un argumento altamente humano basado en la vida bohemia.

En "La locura del tango" actúa en el rol central Tito Lusiardo a quien acompañan el actor de carácter Severo Fernández, Alberto Anchard, Carmen del Moral y Elena Lucena.

Jacques Arndt dirigirá la Compañía de Opereta

En la primera quincena de mayo se inaugurará en el Municipal, la Temporada de Operetas que ha sido organizada por la Organización Artística Salvati. Como director artístico se ha contratado al prestigioso metteur vienés, Jacques Arndt. La "Premiere" de la Compañía de operetas se hará con la inspirada partitura de Abraham "Baile en el Sabor".

"Un yankee en Corea" es película de guerra

Pocas veces ha sido llevado a la pantalla un documento que refleje más fielmente el pensamiento de un pueblo, como en el caso de "Un yankee en Corea" (Misión de honor), que Columbia Pictures presentará desde el martes próximo en el Teatro Continental. "Un yankee en Corea", es un vívido y dramático relato de la actual conflagración en Corea, y lo que el pueblo norteamericano piensa y siente acerca de este problema.

OBRA ITALIANA EN EL TEATRO EXPERIMENTAL

"Corrupción en el Palacio de Justicia", que el Teatro Experimental de la Universidad de Chile estrenará el 5 de mayo, en la verborrágica del Teatro Municipal, es una pieza italiana contemporánea. Su autor, Ugo Betti, figura desde hace tiempo entre las más famosas plumas conagradas a la literatura dramática.

Conjuntamente con esta obra, el Teatro Experimental presentará, como segunda función, "Corrupción en el Palacio de Justicia", que el Teatro Experimental de la Universidad de Chile estrenará el 5 de mayo, en la verborrágica del Teatro Municipal, es una pieza italiana contemporánea. Su autor, Ugo Betti, figura desde hace tiempo entre las más famosas plumas conagradas a la literatura dramática.

Conjuntamente con esta obra, el Teatro Experimental presentará, como segunda función, "Corrupción en el Palacio de Justicia", que el Teatro Experimental de la Universidad de Chile estrenará el 5 de mayo, en la verborrágica del Teatro Municipal, es una pieza italiana contemporánea. Su autor, Ugo Betti, figura desde hace tiempo entre las más famosas plumas conagradas a la literatura dramática.

Conjuntamente con esta obra, el Teatro Experimental presentará, como segunda función, "Corrupción en el Palacio de Justicia", que el Teatro Experimental de la Universidad de Chile estrenará el 5 de mayo, en la verborrágica del Teatro Municipal, es una pieza italiana contemporánea. Su autor, Ugo Betti, figura desde hace tiempo entre las más famosas plumas conagradas a la literatura dramática.

Conjuntamente con esta obra, el Teatro Experimental presentará, como segunda función, "Corrupción en el Palacio de Justicia", que el Teatro Experimental de la Universidad de Chile estrenará el 5 de mayo, en la verborrágica del Teatro Municipal, es una pieza italiana contemporánea. Su autor, Ugo Betti, figura desde hace tiempo entre las más famosas plumas conagradas a la literatura dramática.

Conjuntamente con esta obra, el Teatro Experimental presentará, como segunda función, "Corrupción en el Palacio de Justicia", que el Teatro Experimental de la Universidad de Chile estrenará el 5 de mayo, en la verborrágica del Teatro Municipal, es una pieza italiana contemporánea. Su autor, Ugo Betti, figura desde hace tiempo entre las más famosas plumas conagradas a la literatura dramática.

Conjuntamente con esta obra, el Teatro Experimental presentará, como segunda función, "Corrupción en el Palacio de Justicia", que el Teatro Experimental de la Universidad de Chile estrenará el 5 de mayo, en la verborrágica del Teatro Municipal, es una pieza italiana contemporánea. Su autor, Ugo Betti, figura desde hace tiempo entre las más famosas plumas conagradas a la literatura dramática.

Conjuntamente con esta obra, el Teatro Experimental presentará, como segunda función, "Corrupción en el Palacio de Justicia", que el Teatro Experimental de la Universidad de Chile estrenará el 5 de mayo, en la verborrágica del Teatro Municipal, es una pieza italiana contemporánea. Su autor, Ugo Betti, figura desde hace tiempo entre las más famosas plumas conagradas a la literatura dramática.

Conjuntamente con esta obra, el Teatro Experimental presentará, como segunda función, "Corrupción en el Palacio de Justicia", que el Teatro Experimental de la Universidad de Chile estrenará el 5 de mayo, en la verborrágica del Teatro Municipal, es una pieza italiana contemporánea. Su autor, Ugo Betti, figura desde hace tiempo entre las más famosas plumas conagradas a la literatura dramática.

Conjuntamente con esta obra, el Teatro Experimental presentará, como segunda función, "Corrupción en el Palacio de Justicia", que el Teatro Experimental de la Universidad de Chile estrenará el 5 de mayo, en la verborrágica del Teatro Municipal, es una pieza italiana contemporánea. Su autor, Ugo Betti, figura desde hace tiempo entre las más famosas plumas conagradas a la literatura dramática.

Conjuntamente con esta obra, el Teatro Experimental presentará, como segunda función, "Corrupción en el Palacio de Justicia", que el Teatro Experimental de la Universidad de Chile estrenará el 5 de mayo, en la verborrágica del Teatro Municipal, es una pieza italiana contemporánea. Su autor, Ugo Betti, figura desde hace tiempo entre las más famosas plumas conagradas a la literatura dramática.

Conjuntamente con esta obra, el Teatro Experimental presentará, como segunda función, "Corrupción en el Palacio de Justicia", que el Teatro Experimental de la Universidad de Chile estrenará el 5 de mayo, en la verborrágica del Teatro Municipal, es una pieza italiana contemporánea. Su autor, Ugo Betti, figura desde hace tiempo entre las más famosas plumas conagradas a la literatura dramática.

Conjuntamente con esta obra, el Teatro Experimental presentará, como segunda función, "Corrupción en el Palacio de Justicia", que el Teatro Experimental de la Universidad de Chile estrenará el 5 de mayo, en la verborrágica del Teatro Municipal, es una pieza italiana contemporánea. Su autor, Ugo Betti, figura desde hace tiempo entre las más famosas plumas conagradas a la literatura dramática.

Conjuntamente con esta obra, el Teatro Experimental presentará, como segunda función, "Corrupción en el Palacio de Justicia", que el Teatro Experimental de la Universidad de Chile estrenará el 5 de mayo, en la verborrágica del Teatro Municipal, es una pieza italiana contemporánea. Su autor, Ugo Betti, figura desde hace tiempo entre las más famosas plumas conagradas a la literatura dramática.

Conjuntamente con esta obra, el Teatro Experimental presentará, como segunda función, "Corrupción en el Palacio de Justicia", que el Teatro Experimental de la Universidad de Chile estrenará el 5 de mayo, en la verborrágica del Teatro Municipal, es una pieza italiana contemporánea. Su autor, Ugo Betti, figura desde hace tiempo entre las más famosas plumas conagradas a la literatura dramática.

Conjuntamente con esta obra, el Teatro Experimental presentará, como segunda función, "Corrupción en el Palacio de Justicia", que el Teatro Experimental de la Universidad de Chile estrenará el 5 de mayo, en la verborrágica del Teatro Municipal, es una pieza italiana contemporánea. Su autor, Ugo Betti, figura desde hace tiempo entre las más famosas plumas conagradas a la literatura dramática.

Conjuntamente con esta obra, el Teatro Experimental presentará, como segunda función, "Corrupción en el Palacio de Justicia", que el Teatro Experimental de la Universidad de Chile estrenará el 5 de mayo, en la verborrágica del Teatro Municipal, es una pieza italiana contemporánea. Su autor, Ugo Betti, figura desde hace tiempo entre las más famosas plumas conagradas a la literatura dramática.

Conjuntamente con esta obra, el Teatro Experimental presentará, como segunda función, "Corrupción en el Palacio de Justicia", que el Teatro Experimental de la Universidad de Chile estrenará el 5 de mayo, en la verborrágica del Teatro Municipal, es una pieza italiana contemporánea. Su autor, Ugo Betti, figura desde hace tiempo entre las más famosas plumas conagradas a la literatura dramática.

Conjuntamente con esta obra, el Teatro Experimental presentará, como segunda función, "Corrupción en el Palacio de Justicia", que el Teatro Experimental de la Universidad de Chile estrenará el 5 de mayo, en la verborrágica del Teatro Municipal, es una pieza italiana contemporánea. Su autor, Ugo Betti, figura desde hace tiempo entre las más famosas plumas conagradas a la literatura dramática.

Conjuntamente con esta obra, el Teatro Experimental presentará, como segunda función, "Corrupción en el Palacio de Justicia", que el Teatro Experimental de la Universidad de Chile estrenará el 5 de mayo, en la verborrágica del Teatro Municipal, es una pieza italiana contemporánea. Su autor, Ugo Betti, figura desde hace tiempo entre las más famosas plumas conagradas a la literatura dramática.

Conjuntamente con esta obra, el Teatro Experimental presentará, como segunda función, "Corrupción en el Palacio de Justicia", que el Teatro Experimental de la Universidad de Chile estrenará el 5 de mayo, en la verborrágica del Teatro Municipal, es una pieza italiana contemporánea. Su autor, Ugo Betti, figura desde hace tiempo entre las más famosas plumas conagradas a la literatura dramática.

Conjuntamente con esta obra, el Teatro Experimental presentará, como segunda función, "Corrupción en el Palacio de Justicia", que el Teatro Experimental de la Universidad de Chile estrenará el 5 de mayo, en la verborrágica del Teatro Municipal, es una pieza italiana contemporánea. Su autor, Ugo Betti, figura desde hace tiempo entre las más famosas plumas conagradas a la literatura dramática.

Conjuntamente con esta obra, el Teatro Experimental presentará, como segunda función, "Corrupción en el Palacio de Justicia", que el Teatro Experimental de la Universidad de Chile estrenará el 5 de mayo, en la verborrágica del Teatro Municipal, es una pieza italiana contemporánea. Su autor, Ugo Betti, figura desde hace tiempo entre las más famosas plumas conagradas a la literatura dramática.

Conjuntamente con esta obra, el Teatro Experimental presentará, como segunda función, "Corrupción en el Palacio de Justicia", que el Teatro Experimental de la Universidad de Chile estrenará el 5 de mayo, en la verborrágica del Teatro Municipal, es una pieza italiana contemporánea. Su autor, Ugo Betti, figura desde hace tiempo entre las más famosas plumas conagradas a la literatura dramática.

Conjuntamente con esta obra, el Teatro Experimental presentará, como segunda función, "Corrupción en el Palacio de Justicia", que el Teatro Experimental de la Universidad de Chile estrenará el 5 de mayo, en la verborrágica del Teatro Municipal, es una pieza italiana contemporánea. Su autor, Ugo Betti, figura desde hace tiempo entre las más famosas plumas conagradas a la literatura dramática.

Conjuntamente con esta obra, el Teatro Experimental presentará, como segunda función, "Corrupción en el Palacio de Justicia", que el Teatro Experimental de la Universidad de Chile estrenará el 5 de mayo, en la verborrágica del Teatro Municipal, es una pieza italiana contemporánea. Su autor, Ugo Betti, figura desde hace tiempo entre las más famosas plumas conagradas a la literatura dramática.

Conjuntamente con esta obra, el Teatro Experimental presentará, como segunda función, "Corrupción en el Palacio de Justicia", que el Teatro Experimental de la Universidad de Chile estrenará el 5 de mayo, en la verborrágica del Teatro Municipal, es una pieza italiana contemporánea. Su autor, Ugo Betti, figura desde hace tiempo entre las más famosas plumas conagradas a la literatura dramática.

Conjuntamente con esta obra, el Teatro Experimental presentará, como segunda función, "Corrupción en el Palacio de Justicia", que el Teatro Experimental de la Universidad de Chile estrenará el 5 de mayo, en la verborrágica del Teatro Municipal, es una pieza italiana contemporánea. Su autor, Ugo Betti, figura desde hace tiempo entre las más famosas plumas conagradas a la literatura dramática.

Conjuntamente con esta obra, el Teatro Experimental presentará, como segunda función, "Corrupción en el Palacio de Justicia", que el Teatro Experimental de la Universidad de Chile estrenará el 5 de mayo, en la verborrágica del Teatro Municipal, es una pieza italiana contemporánea. Su autor, Ugo Betti, figura desde hace tiempo entre las más famosas plumas conagradas a la literatura dramática.

Conjuntamente con esta obra, el Teatro Experimental presentará, como segunda función, "Corrupción en el Palacio de Justicia", que el Teatro Experimental de la Universidad de Chile estrenará el 5 de mayo, en la verborrágica del Teatro Municipal, es una pieza italiana contemporánea. Su autor, Ugo Betti, figura desde hace tiempo entre las más famosas plumas conagradas a la literatura dramática.

Conjuntamente con esta obra, el Teatro Experimental presentará, como segunda función, "Corrupción en el Palacio de Justicia", que el Teatro Experimental de la Universidad de Chile estrenará el 5 de mayo, en la verborrágica del Teatro Municipal, es una pieza italiana contemporánea. Su autor, Ugo Betti, figura desde hace tiempo entre las más famosas plumas conagradas a la literatura dramática.

Conjuntamente con esta obra, el Teatro Experimental presentará, como segunda función, "Corrupción en el Palacio de Justicia", que el Teatro Experimental de la Universidad de Chile estrenará el 5 de mayo, en la verborrágica del Teatro Municipal, es una pieza italiana contemporánea. Su autor, Ugo Betti, figura desde hace tiempo entre las más famosas plumas conagradas a la literatura dramática.

Conjuntamente con esta obra, el Teatro Experimental presentará, como segunda función, "Corrupción en el Palacio de Justicia", que el Teatro Experimental de la Universidad de Chile estrenará el 5 de mayo, en la verborrágica del Teatro Municipal, es una pieza italiana contemporánea. Su autor, Ugo Betti, figura desde hace tiempo entre las más famosas plumas conagradas a la literatura dramática.

Conjuntamente con esta obra, el Teatro Experimental presentará, como segunda función, "Corrupción en el Palacio de Justicia", que el Teatro Experimental de la Universidad de Chile estrenará el 5 de mayo, en la verborrágica del Teatro Municipal, es una pieza italiana contemporánea. Su autor, Ugo Betti, figura desde hace tiempo entre las más famosas plumas conagradas a la literatura dramática.

Conjuntamente con esta obra, el Teatro Experimental presentará, como segunda función, "Corrupción en el Palacio de Justicia", que el Teatro Experimental de la Universidad de Chile estrenará el 5 de mayo, en la verborrágica del Teatro Municipal, es una pieza italiana contemporánea. Su autor, Ugo Betti, figura desde hace tiempo entre las más famosas plumas conagradas a la literatura dramática.

Conjuntamente con esta obra, el Teatro Experimental presentará, como segunda función, "Corrupción en el Palacio de Justicia", que el Teatro Experimental de la Universidad de Chile estrenará el 5 de mayo, en la verborrágica del Teatro Municipal, es una pieza italiana contemporánea. Su autor, Ugo Betti, figura desde hace tiempo entre las más famosas plumas conagradas a la literatura dramática.

Conjuntamente con esta obra, el Teatro Experimental presentará, como segunda función, "Corrupción en el Palacio de Justicia", que el Teatro Experimental de la Universidad de Chile estrenará el 5 de mayo, en la verborrágica del Teatro Municipal, es una pieza italiana contemporánea. Su autor, Ugo Betti, figura desde hace tiempo entre las más famosas plumas conagradas a la literatura dramática.

Conjuntamente con esta obra, el Teatro Experimental presentará, como segunda función, "Corrupción en el Palacio de Justicia", que el Teatro Experimental de la Universidad de Chile estrenará el 5 de mayo, en la verborrágica del Teatro Municipal, es una pieza italiana contemporánea. Su autor, Ugo Betti, figura desde hace tiempo entre las más famosas plumas conagradas a la literatura dramática.

Conjuntamente con esta obra, el Teatro Experimental presentará, como segunda función, "Corrupción en el Palacio de Justicia", que el Teatro Experimental de la Universidad de Chile estrenará el 5 de mayo, en la verborrágica del Teatro Municipal, es una pieza italiana contemporánea. Su autor, Ugo Betti, figura desde hace tiempo entre las más famosas plumas conagradas a la literatura dramática.

Conjuntamente con esta obra, el Teatro Experimental presentará, como segunda función, "Corrupción en el Palacio de Justicia", que el Teatro Experimental de la Universidad de Chile estrenará el 5 de mayo, en la verborrágica del Teatro Municipal, es una pieza italiana contemporánea. Su autor, Ugo Betti, figura desde hace tiempo entre las más famosas plumas conagradas a la literatura dramática.

Conjuntamente con esta obra, el Teatro Experimental presentará, como segunda función, "Corrupción en el Palacio de Justicia", que el Teatro Experimental de la Universidad de Chile estrenará el 5 de mayo, en la verborrágica del Teatro Municipal, es una pieza italiana contemporánea. Su autor, Ugo Betti, figura desde hace tiempo entre las más famosas plumas conagradas a la literatura dramática.

Conjuntamente con esta obra, el Teatro Experimental presentará, como segunda función, "Corrupción en el Palacio de Justicia", que el Teatro Experimental de la Universidad de Chile estrenará el 5 de mayo, en la verborrágica del Teatro Municipal, es una pieza italiana contemporánea. Su autor, Ugo Betti, figura desde hace tiempo entre las más famosas plumas conagradas a la literatura dramática.

Conjuntamente con esta obra, el Teatro Experimental presentará, como segunda función, "Corrupción en el Palacio de Justicia", que el Teatro Experimental de la Universidad de Chile estrenará el 5 de mayo, en la verborrágica del Teatro Municipal, es una pieza italiana contemporánea. Su autor, Ugo Betti, figura desde hace tiempo entre las más famosas plumas conagradas a la literatura dramática.

Conjuntamente con esta obra, el Teatro Experimental presentará, como segunda función, "Corrupción en el Palacio de Justicia", que el Teatro Experimental de la Universidad de Chile estrenará el 5 de mayo, en la verborrágica del Teatro Municipal, es una pieza italiana contemporánea. Su autor, Ugo Betti, figura desde hace tiempo entre las más famosas plumas conagradas a la literatura dramática.

Conjuntamente con esta obra, el Teatro Experimental presentará, como segunda función, "Corrupción en el Palacio de Justicia", que el Teatro Experimental de la Universidad de Chile estrenará el 5 de mayo, en la verborrágica del Teatro Municipal, es una pieza italiana contemporánea. Su autor, Ugo Betti, figura desde hace tiempo entre las más famosas plumas conagradas a la literatura dramática.

COMPANIA NACIONAL DE TEATROS S. A. LOS MEJORES ESPECTACULOS HOY EN LOS MEJORES TEATROS

CENTRAL Fono: 33555 SANTA LUCIA Fono: 36556 CONTINENTAL Fono: 60735

3, 6.30 Y 9.45 "LA ISLA DEL TESORO" WALT DISNEY presenta la famosa novela de Robert Louis Stevenson por BOBBY DRISCOLL (Mayores y Menores)

CERVANTES Fono: 88569 FLORIDA Fono: 34289 BANDERA Fono: 89111

3, 6.30 y 9.45 P. M. "IDILIO EN PARIS" Jean Simmons. (Sólo mayores) 3, 6.30 y 10 P. M. "ROCAMBOLE" Pierre Brasseur. (Sólo mayores) 3, 10, 6.30 y 10 P. M. "MARANA DE CELOS" Sally Gray. (Sólo mayores)

IMPERIO Fono: 32627 AUDITORIUM Fono: 84688 NORMANDIE Fono: 87749

3, 6.45 y 10 P. M. "Cia. Alejandro Flores" 3, 6.30 y 10 P. M. "FAGLIACCI" Tino Rossi. (Sólo mayores) 3, 6.30 y 9.30 P. M. "RASTRO SANGRIENTO" y "LA SALAMANDRA DE ORO" (Sólo mayores)

ORIENTE Fono: 41345 EL GOLF Fono: 448 257 ALCÁZAR Fono: 80122

3 P. M.: "Adán y ella", "Lazos eternos", Los pel- 3 P. M.: "El ladrón de 3 P. M.: "Adán y ella", "Lazos eternos", Los pel- 3 P. M.: "Adán y ella", "Lazos eternos", Los pel-

gritos de "Nyoka" 13.0 y "El 3.0 y "El finete nocturno, na de la pradera" 6.0 3.0 y "El finete nocturno, na de la pradera" 6.0 3.0 y "El finete nocturno, na de la pradera" 6.0

6.40 y 10 P. M. "IDILIO EN PARIS" 6.40 y 10 P. M. "IDILIO EN PARIS" 6.40 y 10 P. M. "IDILIO EN PARIS"

6.30 y 9.30 P. M. "LA ISLA DEL TESORO" 6.30 y 9.30 P. M. "LA ISLA DEL TESORO" 6.30 y 9.30 P. M. "LA ISLA DEL TESORO"

PORTUGAL Fono: 34916 BRASIL Fono: 80306

1.15 P. M.: "Mundo extraño", "El hijo de 1.15 P. M.: "Mundo extraño", "El hijo de 1.15 P. M.: "Mundo extraño", "El hijo de"

la calle", "Peligros de "Nyoka" 13.0 y "El 3.0 y "El finete nocturno, na de la pradera" 6.0 3.0 y "El finete nocturno, na de la pradera" 6.0 3.0 y "El finete nocturno, na de la pradera" 6.0

Relativas desde las 6.30 P. M. "DESTINO A LA LUNA" y "EL 6.30 y 9.30 P. M. "DESTINO A LA LUNA" y "EL 6.30 y 9.30 P. M. "DESTINO A LA LUNA" y "EL"

HIJO DEL DIABLO" 6.30 y 9.30 P. M. "DESTINO A LA LUNA" y "EL 6.30 y 9.30 P. M. "DESTINO A LA LUNA" y "EL 6.30 y 9.30 P. M. "DESTINO A LA LUNA" y "EL"

2 P. M.: "Mundo extraño", "El hijo de 2 P. M.: "Mundo extraño", "El hijo de 2 P. M.: "Mundo extraño", "El hijo de"

la calle", "Peligros de "Nyoka" 13.0 y "El 3.0 y "El finete nocturno, na de la pradera" 6.0 3.0 y "El finete nocturno, na de la pradera" 6.0 3.0 y "El finete nocturno, na de la pradera" 6.0

Relativas desde las 6.30 P. M. "DESTINO A LA LUNA" y "EL 6.30 y 9.30 P. M. "DESTINO A LA LUNA" y "EL 6.30 y 9.30 P. M. "DESTINO A LA LUNA" y "EL"

HIJO DEL DIABLO" 6.30 y 9.30 P. M. "DESTINO A LA LUNA" y "EL 6.30 y 9.30 P. M. "DESTINO A LA LUNA" y "EL 6.30 y 9.30 P. M. "DESTINO A LA LUNA" y "EL"

2 P. M.: "Mundo extraño", "El hijo de 2 P. M.: "Mundo extraño", "El hijo de 2 P. M.: "Mundo extraño", "El hijo de"

la calle", "Peligros de "Nyoka" 13.0 y "El 3.0 y "El finete nocturno, na de la pradera" 6.0 3.0 y "El finete nocturno, na de la pradera" 6.0 3.0 y "El finete nocturno, na de la pradera" 6.0

Relativas desde las 6.30 P. M. "DESTINO A LA LUNA" y "EL 6.30 y 9.30 P. M. "DESTINO A LA LUNA" y "EL 6.30 y 9.30 P. M. "DESTINO A LA LUNA" y "EL"

HIJO DEL DIABLO" 6.30 y 9.30 P. M. "DESTINO A LA LUNA" y "EL 6.30 y 9.30 P. M. "DESTINO A LA LUNA" y "EL 6.30 y 9.30 P. M. "DESTINO A LA LUNA" y "EL"

2 P. M.: "Mundo extraño", "El hijo de 2 P. M.: "Mundo extraño", "El hijo de 2 P. M.: "Mundo extraño", "El hijo de"

la calle", "Peligros de "Nyoka" 13.0 y "El 3.0 y "El finete nocturno, na de la pradera" 6.0 3.0 y "El finete nocturno, na de la pradera" 6.0 3.0 y "El finete nocturno, na de la pradera" 6.0

Relativas desde las 6.30 P. M. "DESTINO A LA LUNA" y "EL 6.30 y 9.30 P. M. "DESTINO A LA LUNA" y "EL 6.30 y 9.30 P. M. "DESTINO A LA LUNA" y "EL"

HIJO DEL DIABLO" 6.30 y 9.30 P. M. "DESTINO A LA LUNA" y "EL 6.30 y 9.30 P. M. "DESTINO A LA LUNA" y "EL 6.30 y 9.30 P. M. "DESTINO A LA LUNA" y "EL"

2 P. M.: "Mundo extraño", "El hijo de 2 P. M.: "Mundo extraño", "El hijo de 2 P. M.: "Mundo extraño", "El hijo de"

la calle", "Peligros de "Nyoka" 13.0 y "El 3.0 y "El finete nocturno, na de la pradera" 6.0 3.0 y "El finete nocturno, na de la pradera" 6.0 3.0 y "El finete nocturno, na de la pradera" 6.0

Relativas desde las 6.30 P. M. "DESTINO A LA LUNA" y "EL 6.30 y 9.30 P. M. "DESTINO A LA LUNA" y "EL 6.30 y 9.30 P. M. "DESTINO A LA LUNA" y "EL"

HIJO DEL DIABLO" 6.30 y 9.30 P. M. "DESTINO A LA LUNA" y "EL 6.30 y 9.30 P. M. "DESTINO A LA LUNA" y "EL 6.30 y 9.30 P. M. "DESTINO A LA LUNA" y "EL"

2 P. M.: "Mundo extraño", "El hijo de 2 P. M.: "Mundo extraño", "El hijo de 2 P. M.: "Mundo extraño", "El hijo de"

la calle", "Peligros de "Nyoka" 13.0 y "El 3.0 y "El finete nocturno, na de la pradera" 6.0 3.0 y "El finete nocturno, na de la pradera" 6.0 3.0 y "El finete nocturno, na de la pradera" 6.0

Relativas desde las 6.30 P. M. "DESTINO A LA LUNA" y "EL 6.30 y 9.30 P. M. "DESTINO A LA LUNA" y "EL 6.30 y 9.30 P. M. "DESTINO A LA LUNA" y "EL"

HIJO DEL DIABLO" 6.30 y 9.30 P. M. "DESTINO A LA LUNA" y "EL 6.30 y 9.30 P. M. "DESTINO A LA LUNA" y "EL 6.30 y 9.30 P. M. "DESTINO A LA LUNA" y "EL"

2 P. M.: "Mundo extraño", "El hijo de 2 P. M.: "Mundo extraño", "El hijo de 2 P. M.: "Mundo extraño", "El hijo de"

la calle", "Peligros de "Nyoka" 13.0 y "El 3.0 y "El finete nocturno, na de la pradera" 6.0 3.0 y "El finete nocturno, na de la pradera" 6.0 3.0 y "El finete nocturno, na de la pradera" 6.0

"LOS COSACOS DEL DON"

TEATRO MUNICIPAL Localidades en venta

Por T. Lobos

34.—NOTIFICACIONES
Y CITACIONES.

ASTRO-UNION, CHILE. — Viernes 27, a las 6.45, en Moneda 610, conferencia del Prof. Federico Rull, sobre: "Nebulosas extragalácticas y la expansión del Universo". 22-Ab.

36.—OCUPACIONES
BUSCADAS.

TAPIERO responsable, ofrezco domicilio, 15 años jefe taller, muebles finos, confecciono fundas imitación tapiz, toda clase trabajo tapicería fina. Escribir, Roma 241, Julio Araya. 22-Ab.

37.—OCUPACIONES
OFRECIDAS.

NECESITAMOS técnico relojero, situación de porvenir. \$1 no es técnico, inútil presentar. Relojería y Joyería Francesa. Mac-Iver 1735. 22-Ab.

NECESITO joyero y compositura competente. San Antonio 468, of. 2. 22-Ab.

ARMADORES calado, enchinchado de hombre. Necesito. Eduardo Matte 1735. 22-Ab.

37.a.—PELUQUERIAS.

GRATIS: Ondulaciones, Corte pelo. Instituto Técnico. Arturo Prat 74. 22-Ab.

38.—PERFUMERIAS.

PERFUMERIA Avate, Peluca, trenzas rizos y todo trabajo en cabellos. Fabricación propia. San Antonio 422. Fono 3785. 14-Mayo.

40.—PRESTAMOS,
DINERO,
INVERSIONES.

ANTICIPAMOS dinero sobre planes, radios de mueble y sobremaquinaria, máquinas de coser y escribir, muebles y menaje. Avalados a domicilio. Fono 6749-81141. Remates: Nicanor Marticorena. Moneda 778. 6-Mayo.

**VENDEDORES
— DE —
RELOJES
A PLAZO**
Compro partidas de relojes usados y malos. Voy a su Oficina.
**TALLER DE RELOJERIA
MAC-IVER 763**

SILBERTEX
SAN DIEGO
219 - B
Fábrica de ropa para niños
ABRIGUITOS
VESTIDITOS
Ropa interior,
terceros, de niñas.
Despachamos contra reembolso, sin recargo.

COMPRE MAS BARATO
en la
**FABRICA DE TELAS Y
TEJIDOS DE LANA**
IRARRAZAVAL N.º 440
Ventas directas al público
Sarga colegial, 1.50 \$ 190.—
Franela, 1.50 \$ 240.—
Lana fina, 1.40 \$ 160.—
Lana para 3/4, 1.40 \$ 198.—
Lana p. abrigo, 1.40 \$ 245.—
Salón para forro \$ 80.—
Gran surtido en tejidos de lana y algodón.

**Fábrica Universal
Textil Ltda.**
IRARRAZAVAL 440
(Frente al Teatro Andes)

VAQUILLAS HOLANDESES
EL MARTES 24
remataremos en nuestro establecimiento:
48 vaquillas holandesas de 2 a 3 años, de buena procedencia lechera.

"LA RURAL", S. A. DE FERIAS
**OFRECEMOS EN VENTA POR
LIQUIDACION DE COMUNIDAD**
A PRECIO MUY VENTAJOSO, UNA
GRAN PROPIEDAD
DE 1.864 MTS. CUADRADOS EN
CALLE VARGAS BUSTON N.º 068
A 60 metros Gran Avenida, Paradero 14
Consta de: GALPON TECHADO CON ZINC Y PISO CEMENTO, de 650 mts. cuadrados hábiles sin pilares. BUNGALOW de 143 mts. cuadrados de superficie edificada, que se compone de living-comedor, tres dormitorios, toilette completa, termo eléctrico, cocina y dependencias. TODO NUEVO SIN USO CON LUZ, AGUA Y FUERZA ELECTRICA. SERVICIOS HIGIENICOS PARA EMPLEADOS Y OBREROS Y DEPENDENCIAS ANEXAS. Propiedad totalmente cerrada. APTA PARA BODEGAS, GARAGE, FABRICA TEXTILES, SEDAS, CALZADOS, ESTACION SERVICIO, INDUSTRIAS, etc.
DATOS Y ANTECEDENTES: Tratar
AGUSTINAS 975 — OFICINA 436 — TELEFONO 32509
De 10 a 12 A. M., y se puede visitar todo el día la propiedad

FERRILO EL AUTOMATA



43.—PROPIEDADES
VENDEN.

\$ 200.000 VENDO casa con sitio 15 x 30. Arturo Prat esq. Covarrubias. Paradero micros. Cisterna. Plaza Villa Italia. 22-Ab.

EN "LA REINA", 5.000 m.2 plantados frutales, bosques, 48 hectáreas, en su mejor garantía. Desde 1916 su mismo dueño y siempre donde mismo. San Diego 238. 22-Ab.

VENDO casa. Los Almendros 3246. Rufoa. Micro San José. 22-Ab.

45.—RADIOS.

REPARACIONES, radios, domicilio. A. Prat 20. A. Teléfono 67330. 22-Ab.

COMPRO. Vendo discos, álbumes, victrolas, fonógrafos, radios. Miguel Baez. San Ignacio 816. Teléfono 74791. 20-Mayo.

ANTICIPAMOS dinero sobre radios de mueble y sobremaquinaria, máquinas de coser y escribir, muebles y menaje. Avalados a domicilio. Fono 6749-81141. Remates: Nicanor Marticorena. Moneda 778. 6-Mayo.

47.—RESIDENCIALES,
PENSIONES.

PIEZAS. Pension mesa, Viandas. Recibe pasajeros. Huérfanos 1283. 22-Ab.

SAN FRANCISCO 130, 1.er piso, pieza amueblada, céntrica, con baño, jovenes, matrimonio. Precios módicos. 22-Ab.

FAMILIA respetable ofrece amplias habitaciones con pension. (Edificio moderno). Alameda 2243. 22-Ab.

47.a.—RESTAURANTES.

LANGOSTA fresca diaria. Menús: Admisión cada día. Cena, Italiana e Internacional. Pida los exquisitos Copepeltis, especialidad del restaurant "El Carlín". Ahumada 87. Teléfono 80298. 22-Ab.

48.—SANTARIOS.

SALA BAÑO completa \$ 8.000. Silenciosa \$ 1.500; bidet \$ 700; Lavatorio pedestal \$ 1.200. Tinas revestidas completas \$ 3.750. Gran surtido lavaplatos, artefactos suecos, cocinas, estufas, espejos, botiquines, sanitarios en general; precios rebajados. Facilidades de pago. Remates por Caja, San Pablo 1374. 22-Ab.

RELOJERIA
BLEIHOLDER

268 - Bandera - 268

Ofrece como gran ganga:
RELOJES SUIZOS
Ancio, 15 rubios
Para Damas \$ 1.650.—
Para Caballeros \$ 1.500.—
Garantía. Seriedad. ¡Visítenos sin compromiso alguno!

ESTANTES
CAMAS
10 MESES
PLAZO

CASA
BRONCELAN
SAN PABLO 2715

49.—SASTRERIAS.

"EL ZURCIDOR Japonés". San Diego 238. Teléfono 86667. Cualquier trabajo del ramo, enviólo o llame por teléfono a esta su casa, será bien atendido. En viriditas, hechas o transformaciones, le dispensaremos algunas facilidades. Solvencia, antigüedad, y seriedad, es su mejor garantía. Desde 1916 su mismo dueño y siempre donde mismo. San Diego 238. 22-Ab.

MACHO, Sastre, confecciona y terno, también transformaciones. Viñetillo. Huérfanos 801. 21-Jn.

GUENDELMAN, sastre. Hechuras finas. Créditos. San Diego 632. Edificio Teatro Caupolicán. 3-Mayo.

QUIERER PERFECCION en su traje. Diríjase a Sastaría "El Viraje". Unica antigua y acreditada casa, especializada en viriditas perfectas, surtidos imitables. Transformaciones, trajes sastre de señoras. Técnicas hechas para los gustos más exigentes. San Diego 218. Fono 81232. 10-Mz-52.

SASTRIA Juan José Jara. Hechuras \$ 1.300. Virados \$ 600.— Recibo comprobante y transformaciones. Punte 638. Teléfono 87553. Altos de Casa Costoya. 8-Mz-52.

51.—TALLERES.

FORNERIA, Carpintería. Libertad 1401. 1.º E-32.

POLEAS. Maderas. Libertad 1401. 1.º E-32.

"CASA PRIMUS", atiende reparaciones de autos, sopletes, usando exclusivamente repuestos legítimos "Primus". No confundir: San Diego 49. Armería "San Diego". 10-Oct-51.

ANAFES PRIMUS, de fabricación sueca y sus repuestos, exclusivamente en Armería "San Diego". Casa Primus, San Diego 59. No confundir. 14-Jn.

CAJA DE CREDITO POPULAR

REMATES

SEMANA COMPRENDIDA ENTRE EL 23 Y EL 28 DE ABRIL DE 1951

PRESTAMOS CONCEDIDOS EN AGOSTO DE 1950 Y VENCIDOS EN FEBRERO DE 1951

MARTES 24, en la Sucursal N.º 4 — San Pablo 2461

OBJETOS VARIOS: Sucursal N.º 4 — N.º 16.573 al 18.164

OBJETOS VARIOS: Sucursal N.º 6 — N.º 345.307 al 347.793

MIÉRCOLES 25, en la Sucursal N.º 3 — Matucana 33

MUEBLES: Sucursal N.º 5 — N.º 63.457 al 63.706

OBJETOS VARIOS: Sucursal N.º 3 — N.º 631.784 al 636.086

JUEVES 26, en la Oficina Matriz — San Pablo 1130

ALHAJAS: Oficina Matriz — N.º 590.485 al 597.837

ALHAJAS: Sucursal N.º 1 — N.º 355.381 al 355.699

ALHAJAS: Sucursal N.º 6 — N.º 173.795 al 175.902

PIELES: Oficina Matriz — N.º 1.850 al 2.039

SUCURSAL N.º 1 — N.º 1.910 al 1.914

PIELES: Sucursal N.º 6 — N.º 1.465 al 1.467

VIERNES 27, en la Sucursal N.º 5 — San Diego 1418

ROPA: Sucursal N.º 6 — N.º 799.944 al 809.451

PAGO AL CONTADO ENTREGA INMEDIATA

EXHIBICIONES: En día anterior al remate

RENOVACIONES: Sólo se admiten hasta el día anterior a la exhibición.

52.a.—VIAGES, TURISMO,
VERANEO.

EN LILLOE, Arrehuago Valdívieso 633, ofrecen piezas con sus respectivas camas completas con derecho a cocina, luz y agua, por sólo \$ 18 diarios por persona. Distingue casilla 55, Lilloe, Sra. Limonero. También atiende pensionistas \$ 70 diarios. 2-Mz.

53.—JUDICIALES.

QUERRA: MARIO HERMOSILLA Valenzuela. — Quinto Juzgado Civil. — Nominas de los créditos y preferencias reconocidos presentada al juicio en conformidad con lo dispuesto por el Art. 112 de la Ley 4.568. Créditos voluntarios reconocidos: Eduardo Ruiz Yáñez, \$ 6.000.000; Delfino Gross, \$ 11.613.000; Sociedad S. T. Errázuriz y Cia. Ltda., \$ 133.800; Enrique Siles, \$ 181.100; y cotas. Sociedad Distribuidora de Materiales de Construcción Ltda., \$ 29.028.300 e Int. Créditos voluntarios impugnados: no hubo. Créditos preferentes reconocidos: Francisco Carraja Llerena, \$ 10.000.000. Créditos preferentes impugnados: no hubo. El cuarto juzgado concedió posesión efectiva herencia de Llerena Cuatrecasas González a hijos legítimos doña Mercedes del Carmen, Luis Alberto, Juan Jesús y Oscar Armando Cuatrecasas Llerena, en perjuicio de derechos conyugales sobrevivientes, doña Prosperina Alvarado y de Contreras. 23-Ab.

CAJA CREDITO HIPOTECARIO. — 9 mayo 1951, 15 horas, se rematará lote 3 de Ar. Pedro de Valdivia N.º 248, comuna Providencia, 6-parcelación Santiago, ante 5.º Juzgado Civil Mayor Cuantía Santiago. Mínimo \$ 200.000. — Pasapados con \$ 12.000 en anual y 12.000 en caso mora, y saldo a 1.º año plazo, con \$ 6.000 en anual y 12.000 en caso mora. — Bases, Secretaría 5.º Juzgado Civil Mayor Cuantía Santiago. Boletín 10 por ciento mínimo. — Secretaría 5.º Juzgado Civil Mayor Cuantía Santiago. 23-Ab.

NIÉVES PESA DE GONZALEZ, Martillero, rematará 24 abril, 10.30 horas, Rosa 1464, molino de bolas, incompleto, junto a Galia y otros con Sotavia Viecha, ordenado Tercer Juzgado del Trabajo. 23-Ab.

NIÉVES PESA DE GONZALEZ, Martillero, rematará 24 abril, 10.30 horas, Rosa 1464, molino de bolas, incompleto, junto a Galia y otros con Sotavia Viecha, ordenado Tercer Juzgado del Trabajo. 23-Ab.

NIÉVES PESA DE GONZALEZ, Martillero, rematará 24 abril, 10.30 horas, Rosa 1464, molino de bolas, incompleto, junto a Galia y otros con Sotavia Viecha, ordenado Tercer Juzgado del Trabajo. 23-Ab.

NIÉVES PESA DE GONZALEZ, Martillero, rematará 24 abril, 10.30 horas, Rosa 1464, molino de bolas, incompleto, junto a Galia y otros con Sotavia Viecha, ordenado Tercer Juzgado del Trabajo. 23-Ab.

NIÉVES PESA DE GONZALEZ, Martillero, rematará 24 abril, 10.30 horas, Rosa 1464, molino de bolas, incompleto, junto a Galia y otros con Sotavia Viecha, ordenado Tercer Juzgado del Trabajo. 23-Ab.

NIÉVES PESA DE GONZALEZ, Martillero, rematará 24 abril, 10.30 horas, Rosa 1464, molino de bolas, incompleto, junto a Galia y otros con Sotavia Viecha, ordenado Tercer Juzgado del Trabajo. 23-Ab.

NIÉVES PESA DE GONZALEZ, Martillero, rematará 24 abril, 10.30 horas, Rosa 1464, molino de bolas, incompleto, junto a Galia y otros con Sotavia Viecha, ordenado Tercer Juzgado del Trabajo. 23-Ab.

NIÉVES PESA DE GONZALEZ, Martillero, rematará 24 abril, 10.30 horas, Rosa 1464, molino de bolas, incompleto, junto a Galia y otros con Sotavia Viecha, ordenado Tercer Juzgado del Trabajo. 23-Ab.

NIÉVES PESA DE GONZALEZ, Martillero, rematará 24 abril, 10.30 horas, Rosa 1464, molino de bolas, incompleto, junto a Galia y otros con Sotavia Viecha, ordenado Tercer Juzgado del Trabajo. 23-Ab.

NIÉVES PESA DE GONZALEZ, Martillero, rematará 24 abril, 10.30 horas, Rosa 1464, molino de bolas, incompleto, junto a Galia y otros con Sotavia Viecha, ordenado Tercer Juzgado del Trabajo. 23-Ab.

NIÉVES PESA DE GONZALEZ, Martillero, rematará 24 abril, 10.30 horas, Rosa 1464, molino de bolas, incompleto, junto a Galia y otros con Sotavia Viecha, ordenado Tercer Juzgado del Trabajo. 23-Ab.

NIÉVES PESA DE GONZALEZ, Martillero, rematará 24 abril, 10.30 horas, Rosa 1464, molino de bolas, incompleto, junto a Galia y otros con Sotavia Viecha, ordenado Tercer Juzgado del Trabajo. 23-Ab.

NIÉVES PESA DE GONZALEZ, Martillero, rematará 24 abril, 10.30 horas, Rosa 1464, molino de bolas, incompleto, junto a Galia y otros con Sotavia Viecha, ordenado Tercer Juzgado del Trabajo. 23-Ab.

NIÉVES PESA DE GONZALEZ, Martillero, rematará 24 abril, 10.30 horas, Rosa 1464, molino de bolas, incompleto, junto a Galia y otros con Sotavia Viecha, ordenado Tercer Juzgado del Trabajo. 23-Ab.

NIÉVES PESA DE GONZALEZ, Martillero, rematará 24 abril, 10.30 horas, Rosa 1464, molino de bolas, incompleto, junto a Galia y otros con Sotavia Viecha, ordenado Tercer Juzgado del Trabajo. 23-Ab.

NIÉVES PESA DE GONZALEZ, Martillero, rematará 24 abril, 10.30 horas, Rosa 1464, molino de bolas, incompleto, junto a Galia y otros con Sotavia Viecha, ordenado Tercer Juzgado del Trabajo. 23-Ab.

NIÉVES PESA DE GONZALEZ, Martillero, rematará 24 abril, 10.30 horas, Rosa 1464, molino de bolas, incompleto, junto a Galia y otros con Sotavia Viecha, ordenado Tercer Juzgado del Trabajo. 23-Ab.

NIÉVES PESA DE GONZALEZ, Martillero, rematará 24 abril, 10.30 horas, Rosa 1464, molino de bolas, incompleto, junto a Galia y otros con Sotavia Viecha, ordenado Tercer Juzgado del Trabajo. 23-Ab.

NIÉVES PESA DE GONZALEZ, Martillero, rematará 24 abril, 10.30 horas, Rosa 1464, molino de bolas, incompleto, junto a Galia y otros con Sotavia Viecha, ordenado Tercer Juzgado del Trabajo. 23-Ab.

NIÉVES PESA DE GONZALEZ, Martillero, rematará 24 abril, 10.30 horas, Rosa 1464, molino de bolas, incompleto, junto a Galia y otros con Sotavia Viecha, ordenado Tercer Juzgado del Trabajo. 23-Ab.

NIÉVES PESA DE GONZALEZ, Martillero, rematará 24 abril, 10.30 horas, Rosa 1464, molino de bolas, incompleto, junto a Galia y otros con Sotavia Viecha, ordenado Tercer Juzgado del Trabajo. 23-Ab.

NIÉVES PESA DE GONZALEZ, Martillero, rematará 24 abril, 10.30 horas, Rosa 1464, molino de bolas, incompleto, junto a Galia y otros con Sotavia Viecha, ordenado Tercer Juzgado del Trabajo. 23-Ab.

NIÉVES PESA DE GONZALEZ, Martillero, rematará 24 abril, 10.30 horas, Rosa 1464, molino de bolas, incompleto, junto a Galia y otros con Sotavia Viecha, ordenado Tercer Juzgado del Trabajo. 23-Ab.

NIÉVES PESA DE GONZALEZ, Martillero, rematará 24 abril, 10.30 horas, Rosa 1464, molino de bolas, incompleto, junto a Galia y otros con Sotavia Viecha, ordenado Tercer Juzgado del Trabajo. 23-Ab.

NIÉVES PESA DE GONZALEZ, Martillero, rematará 24 abril, 10.30 horas, Rosa 1464, molino de bolas, incompleto, junto a Galia y otros con Sotavia Viecha, ordenado Tercer Juzgado del Trabajo. 23-Ab.

NIÉVES PESA DE GONZALEZ, Martillero, rematará 24 abril, 10.30 horas, Rosa 1464, molino de bolas, incompleto, junto a Galia y otros con Sotavia Viecha, ordenado Tercer Juzgado del Trabajo. 23-Ab.

NIÉVES PESA DE GONZALEZ, Martillero, rematará 24 abril, 10.30 horas, Rosa 1464, molino de bolas, incompleto, junto a Galia y otros con Sotavia Viecha, ordenado Tercer Juzgado del Trabajo. 23-Ab.

NIÉVES PESA DE GONZALEZ, Martillero, rematará 24 abril, 10.30 horas, Rosa 1464, molino de bolas, incompleto, junto a Galia y otros con Sotavia Viecha, ordenado Tercer Juzgado del Trabajo. 23-Ab.

NIÉVES PESA DE GONZALEZ, Martillero, rematará 24 abril, 10.30 horas, Rosa 1464, molino de bolas, incompleto, junto a Galia y otros con Sotavia Viecha, ordenado Tercer Juzgado del Trabajo. 23-Ab.

NIÉVES PESA DE GONZALEZ, Martillero, rematará 24 abril, 10.30 horas, Rosa 1464, molino de bolas, incompleto, junto a Galia y otros con Sotavia Viecha, ordenado Tercer Juzgado del Trabajo. 23-Ab.

NIÉVES PESA DE GONZALEZ, Martillero, rematará 24 abril, 10.30 horas, Rosa 1464, molino de bolas, incompleto, junto a Galia y otros con Sotavia Viecha, ordenado Tercer Juzgado del Trabajo. 23-Ab.

NIÉVES PESA DE GONZALEZ, Martillero, rematará 24 abril, 10.30 horas, Rosa 1464, molino de bolas, incompleto, junto a Galia y otros con Sotavia Viecha, ordenado Tercer Juzgado del Trabajo. 23-Ab.

NIÉVES PESA DE GONZALEZ, Martillero, rematará 24 abril, 10.30 horas, Rosa 1464, molino de bolas, incompleto, junto a Galia y otros con Sotavia Viecha, ordenado Tercer Juzgado del Trabajo. 23-Ab.

NIÉVES PESA DE GONZALEZ, Martillero, rematará 24 abril, 10.30 horas, Rosa 1464, molino de bolas, incompleto, junto a Galia y otros con Sotavia Viecha, ordenado Tercer Juzgado del Trabajo. 23-Ab.

NIÉVES PESA DE GONZALEZ, Martillero, rematará 24 abril, 10.30 horas, Rosa 1464, molino de bolas, incompleto, junto a Galia y otros con Sotavia Viecha, ordenado Tercer Juzgado del Trabajo. 23-Ab.

NIÉVES PESA DE GONZALEZ, Martillero, rematará 24 abril, 10.30 horas, Rosa 1464, molino de bolas, incompleto, junto a Galia y otros con Sotavia Viecha, ordenado Tercer Juzgado del Trabajo. 23-Ab.

NIÉVES PESA DE GONZALEZ, Martillero, rematará 24 abril, 10.30 horas, Rosa 1464, molino de bolas, incompleto, junto a Galia y otros con Sotavia Viecha, ordenado Tercer Juzgado del Trabajo. 23-Ab.

NIÉVES PESA DE GONZALEZ, Martillero, rematará 24 abril, 10.30 horas, Rosa 1464, molino de bolas, incompleto, junto a Galia y otros con Sotavia Viecha, ordenado Tercer Juzgado del Trabajo. 23-Ab.

NIÉVES PESA DE GONZALEZ, Martillero, rematará 24 abril, 10.30 horas, Rosa 1464, molino de bolas, incompleto, junto a Galia y otros con Sotavia Viecha, ordenado Tercer Juzgado del Trabajo. 23-Ab.

NIÉVES PESA DE GONZALEZ, Martillero, rematará 24 abril, 10.30 horas, Rosa 1464, molino de bolas, incompleto, junto a Galia y otros con Sotavia Viecha, ordenado Tercer Juzgado del Trabajo. 23-Ab.

NIÉVES PESA DE GONZALEZ, Martillero, rematará 24 abril, 10.30 horas, Rosa 1464, molino de bolas, incompleto, junto a Galia y otros con Sotavia Viecha, ordenado Tercer Juzgado del Trabajo. 23-Ab.

NIÉVES PESA DE GONZALEZ, Martillero, rematará 24 abril, 10.30 horas, Rosa 1464, molino de bolas, incompleto, junto a Galia y otros con Sotavia Viecha, ordenado Tercer Juzgado del Trabajo. 23-Ab.

NIÉVES PESA DE GONZALEZ, Martillero, rematará 24 abril, 10.30 horas, Rosa 1464, molino de bolas, incompleto, junto a Galia y otros con Sotavia Viecha, ordenado Tercer Juzgado del Trabajo. 23-Ab.

NIÉVES PESA DE GONZALEZ, Martillero, rematará 24 abril, 10.30 horas, Rosa 1464, molino de bolas, incompleto, junto a Galia y otros con Sotavia Viecha, ordenado Tercer Juzgado del Trabajo. 23-Ab.

NIÉVES PESA DE GONZALEZ, Martillero, rematará 24 abril, 10.30 horas, Rosa 1464, molino de bolas, incompleto, junto a Galia y otros con Sotavia Viecha, ordenado Tercer Juzgado del Trabajo. 23-Ab.

NIÉVES PESA DE GONZALEZ, Martillero, rematará 24 abril, 10.30 horas, Rosa 1464, molino de bolas, incompleto, junto a Galia y otros con Sotavia Viecha, ordenado Tercer Juzgado del Trabajo. 23-Ab.

NIÉVES PESA DE GONZALEZ, Martillero, rematará 24 abril, 10.30 horas, Rosa 1464, molino de bolas, incompleto, junto a Galia y otros con Sotavia Viecha, ordenado Tercer Juzgado del Trabajo. 23-Ab.

NIÉVES PESA DE GONZALEZ, Martillero, rematará 24 abril, 10.30 horas, Rosa 1464, molino de bolas, incompleto, junto a Galia y otros con Sotavia Viecha, ordenado Tercer Juzgado del Trabajo. 23-Ab.

NIÉVES PESA DE GONZALEZ, Martillero, rematará 24 abril, 10.30 horas, Rosa 1464, molino de bolas, incompleto, junto a Galia y otros con Sotavia Viecha, ordenado Tercer Juzgado del Trabajo. 23-Ab.

NIÉVES PESA DE GONZALEZ, Martillero, rematará 24 abril, 10.30 horas, Rosa 1464, molino de bolas, incompleto, junto a Galia y otros con Sotavia Viecha, ordenado Tercer Juzgado del Trabajo. 23-Ab.

NIÉVES PESA DE GONZALEZ, Martillero, rematará 24 abril, 10.30 horas, Rosa 1464, molino de bolas, incompleto, junto a Galia y otros con Sotavia Viecha, ordenado Tercer Juzgado del Trabajo. 23-Ab.

NIÉVES PESA DE GONZALEZ, Martillero, rematará 24 abril, 10.30 horas, Rosa 1464, molino de bolas, incompleto, junto a Galia y otros con Sotavia Viecha, ordenado Tercer Juzgado del Trabajo. 23-Ab.

NIÉVES PESA DE GONZALEZ