

ALLANAN DEPARTAMENTOS Y LOCALES

Guerra al contrabando

No quedará nada sin pesquisar, dice Investigaciones

Designarían un Ministro en Visita

Una intensa batalla contra el contrabando ordenó el Gobierno ayer, y media hora después de recibir estas instrucciones la Dirección General de Investigaciones allanó diez departamentos y locales comerciales, sindicados como activos centros del contrabando.

El Subprefecto, señor César Gacitúa informó que la policía no dejará rincón de Santiago sin pesquisar hasta barrer con las organizadas bandas de contrabandistas que se preparaban para hacer fabulosas ganancias en Navidad y Año Nuevo.

Se tienen noticias de que gran parte de la mercadería que iba a tener salida en estos días, fue ocultada ante la ofensiva de Investigaciones, pero existe la certeza que dentro de pocas horas serán ubicados estos lugares donde podría estar la pista de toda la "mafia".

Es interesante anotar el gran número de mujeres comprometidas en el contrabando, y que ocupan lujosos departamentos céntricos, que sirven para "almacenar" hábilmente el verdadero objetivo de sus hermosas y elegantes dueñas.

También se ha comprobado la existencia de estos centros de distribución de mercadería ilegalmente internada en el barrio alto.

LOCALES ALLANADOS

A fin de no entorpecer la acción policial, no se dieron a conocer la totalidad de los diez locales allanados, pero el Subprefecto Gacitúa especificó que

(A la página 2, columna 2)

Tchaikowsky en el Parque Bustamante

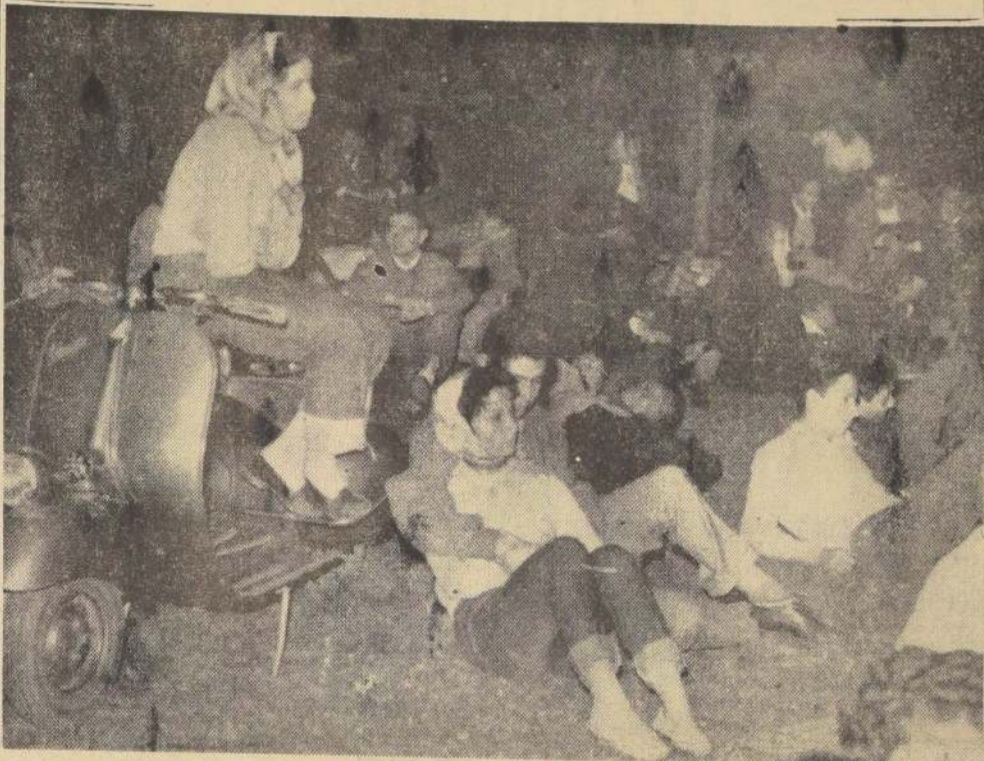

La Orquesta Filarmonica ejecuta la suite "El Lago de los Cisnes" de Tchaikowsky, en el XII concierto ofrecido anoche en el Parque Bustamante. La escena no puede ser más gráfca para traducir la impresión que produce en el público la suave música del gran compositor ruso. El amor sincroniza perfectamente con el pentagrama clásico. Las notas, al aire libre, parecen tener un significado diferente. Son más sentidas, más humanas.

SERGIO GUTIERREZ ACEPTO EMBAJADA EN BUENOS AIRES

Don Sergio Gutiérrez Olivos aceptó ayer el ofrecimiento de la Embajada de Chile en Argentina, que le fue hecho el miércoles por el Gobierno.

El señor Gutiérrez es profesor de Derecho Internacional de la Universidad Católica desde hace siete años, y experto en el aspecto público y privado de esa rama de las ciencias jurídicas. Ocupa la presidencia del Instituto Chileno de Administración Racional de Empresas y ha sido delegado chileno ante diversas conferencias internacionales. La última fue la de Ginebra el año pasado, donde se debatieron los Derechos del Mar, bajo el auspicio de las Naciones Unidas.

Es autor de dos libros relacionados con los aspectos jurídicos del mar territorial. En política, actúa desde muy joven en las filas del Partido Conservador, y durante mucho tiempo ha sido su Secretario General. Es hijo de don José Ramón Gutiérrez, también destacado internacionalista. La próxima semana, probablemente, la Embajada chilena en Buenos Aires solicitará el "agrément" correspondiente.

CREAN TRES NUEVOS PARQUES NACIONALES

Fueron declarados Parques Nacionales de Turismo los siguientes: "Dunas de Lillo", "Vivero San Fernando" y la "Reserva Forestal Vegas Blancas" de la ciudad de Angol.

Embajador



Señor SERGIO GUTIERREZ O.

DESMENTIDA OCUPACION DE SNIPE

El Ministro y el Subsecretario de RR. EE. desmintieron terminantemente ayer las versiones radiales y de prensa sobre ocupación del islote Snipe por fuerzas de marinería argentina. El diputado don José Isla aclaró como la fuente informativa de este hecho.

Un desmentido similar emanó del Ministerio de Defensa Nacional y del Comando en Jefe de la Armada. El Canciller, don Germán Vergara Donoso, censuró este tipo de noticias, que ponen en juego la tradicional amistad entre Chile y los países vecinos.

HERIDO GRAVE EL NIETO DEL REY DE LOS GITANOS

El último nieto del rey de los gitanos de Chile y Sudamérica fue hospitalizado anoche en la Posta Infantil del Arriarán, con graves lesiones, luego que cayó de una camioneta cuando ésta hizo un brusco viraje en Gran Avenida esquina de Carmen Mena.

El accidente ocurrió a cinco cuadras del campamento de la tribu. Ivan California Illich, de 7 años de edad, nieto directo del soberano de la gitanería de esta parte del continente, viajaba en la camioneta posterior de la camioneta manejada por Omer Novoa Monsalves, cuando una maniobra del conductor lo lanzó al pavimento. El estado del principito gitano era grave de cuidado. El chofer del vehículo fue detenido.

PROXIMA SEMANA VA AL CONGRESO PLAN ECONOMICO

La próxima semana será despachado al Congreso el proyecto económico, según lo anunció la Secretaría General de Gobierno. Se incluirá en él el financiamiento del déficit presupuestario, el reajuste de sueldos y la bonificación compensatoria por el alza del dólar. El Presidente de la República revisó ayer, nuevamente, el proyecto durante una prolongada reunión con el Ministro de Hacienda y los técnicos de esa Secretaría de Estado.

S. S. junto a los presos



ROMA.— Los presos, arrodillados al lado afuera de sus celdas, aplauden al Papa Juan XXIII, quien llevó el espíritu de Navidad a una de las cárceles más grandes de Roma.— (Radiofoto UPI).

Sorpresivamente se fue Circo Norteamericano

Sorpresivamente, el Circo Norteamericano, que dió origen a un río de grandes proporciones a raíz de una denuncia por evasión de impuestos, levantó ayer sus carpas y jaulas del local que ocupaba en la Alameda y emprendió viaje a Argentina. En la Municipalidad, al tenerse conocimiento de este hecho, se dijo que era "una fuga". Extrañamente se supo que entre los socios se había producido un incidente, disolviéndose la sociedad. El circo había anunciado en un diario

Levantán tiendas navideñas



Ya terminó la Navidad. Los comerciantes improvisados que levantaron una verdadera cintura de puestos "callampas" en la Alameda, se llevan la madera y los cartones. Hasta el próximo año. Este tipo de ventas "a la minuta" sin control alguno, perjudicó seriamente al

VISITA A LOS PRESIDIARIOS HIZO EL PAPA

ROMA, 26 (UPI).— El Papa Juan XXIII llevó hoy su presente navideño —fe y esperanza— a los reclusos de la prisión de Regina Celi, la más grande de Roma, y sus plegarias hicieron llorar de emoción a asesinos y ladrones. La visita, virtualmente sin precedentes, convirtió por un momento a la casa penitenciaria en una catedral, cuando el Pontífice, con las vestiduras de su elevadísima dignidad, se sentó ante un altar improvisado en la redonda, rodeado de varios pillos de galerías, en las que los presos se aglomeraban detrás de las rejas de las celdas.

Cuando el Santo Padre vio a los 1.300 reclusos, la mayoría de ellos en espera de la vista de sus causas, agarrados fuertemente a las rejas de sus celdas, su voz tembló de emoción al decir: "Debemos cumplir todas las obras de misericordia; son 14, y una de ellas es confortar a los presos".

Después, el Pontífice se refirió al hecho de que ayer visitó dos hospitales, como parte de sus deberes pastorales. Al hablar a los reclusos, no intentó sermonearlos. Por el contrario, recordó ante ellos que un miembro de su propia familia tuvo una vez un tropiezo con la ley. "Uno de mis buenos parientes, un muchacho —dijo—, que fue a casar sin licencia, fue sorprendido y detenido por los carabinieri (la policía nacional). Estuvo recluido durante un mes. Que impresión me produjo! La primera vez que veía a los carabinieri cumplir su deber de hacer respetar la ley, y mi cerebro entró en actividad". Un grupo de presos de confianza, con el uniforme celular pardo y gris, se mantuvo en pie al lado del Papa, con la cabeza baja, mientras éste hablaba desde el improvisado trono. El

(A la página 2, columna 1)

Fiesta de Chilenidad realizan esta noche

A las 21 horas en Plazas Bulnes y Libertad la característica de constituir una legítima expresión de la chilenidad. Bajo los auspicios de la Municipalidad de Santiago, se reunirán en las Plazas Bulnes y

(A la página 2, columna 4)

3 niños quemados y mutilados

Se a que la venta disminuyó en un 40 por ciento

(A la página 2, columna 2)

REITERADA PROHIBICION PARA AÑO NUEVO

Según se informó, los fabricantes, se estima un 40 por ciento de reducción de los fuegos artificiales. Ninguna variedad y proximidad de los fuegos artificiales, las postas no registraron numerosos accidentes y de menor gravedad de niños quemados y mutilados por explosiones y voladores. El Jefe Zonal de la Policía Nacional de la ciudad de Arica, don Alvaro Alcázar, de la Posta Infantil del Hospital del Río de las Brindas, algunos de los cuales sufrieron lesiones de brazos y piernas, y a causa de las quemaduras de tercer grado. El informe que en la mañana de ayer, el doctor Manuel Arriagón, quien se hospitalizó entre los días 24 y 25, con lesiones y quemaduras similares, en su departamento de Carabineros, se procedió a proceder contra toda persona que sea sorprendida con el uso de fuegos artificiales de carácter explosivo.

MUERTOS BOLIVIA: FUNDACION

El Jefe de la Policía Nacional de la ciudad de Arica, don Alvaro Alcázar, de la Posta Infantil del Hospital del Río de las Brindas, algunos de los cuales sufrieron lesiones de brazos y piernas, y a causa de las quemaduras de tercer grado. El informe que en la mañana de ayer, el doctor Manuel Arriagón, quien se hospitalizó entre los días 24 y 25, con lesiones y quemaduras similares, en su departamento de Carabineros, se procedió a proceder contra toda persona que sea sorprendida con el uso de fuegos artificiales de carácter explosivo.

LAS AREAS VERDES EN LA ARQUITECTURA

CONSTRUCCION DE PRADOS Y CULTIVOS

LOS PRADOS son los espacios verdes que quedan determinados por los caminos, construcciones, aguas, árboles, arbustos y adornos florales, los que ocupados por las hierbas, dan la impresión de una superficie permanentemente verde.

El césped entra en la formación de un buen jardín, ya sea cubriendo el terreno, ya sea mezclándolo con sus sinuosos, formando una alfombra verde, etc. En todos

los casos, como una alfombra verde, deben resaltar los motivos principales de la decoración. El estudio de esta rama de la jardinería es muy importante, pues no sólo en la formación de los jardines, parques y plazas, sino también en las superficies cubiertas de césped, sino también en las canchales de golf, de tenis, pistas de carrera, etc. En el crecimiento de un buen prado entran cinco factores: clima, clase de hierbas, suelo, selección de las semillas, época y proporción de la siembra.

Lo importante para la formación de un buen prado es preparar anticipadamente el terreno. No se obtendrá un prado perfecto si el terreno no ha sido preparado lo menos un mes antes de la siembra.

Debe removerse profundamente el suelo desmenuzando bien la tierra, a fin de que quede bien fina no vacilando si es preciso someterla al zarandeo.

Muchas veces es necesario terminar la naturaleza de la tierra que debe sembrarse, pues así sea ella ácida o no, arcillosa, arenosa, así serán los abonos y correctivos que deberán aplicarse para convertirla en apta para recibir la semilla. Para muchas personas esto no es un inconveniente, cuando no se dispone de aparatos especiales para clasificar la tierra o porque resulta fácil remitir las muestras a los laboratorios, por la distancia, por lo engorroso que resultaría el trabajo. Se da el caso de haber dos y tres clases de tierra en una hectárea y surgir dificultades para la aplicación del abono que cada clase requiere. Sólo el análisis químico de la tierra nos determinará su constitución, los demás métodos que se emplean son

rán resultados aproximados, pero suficientes en muchos casos. El color blanco de una tierra indica generalmente que es terreno calcáreo o que contiene yeso. Bermejo o amarillento más o menos subido, indica tierra ferruginosa en la que se encuentran mucho óxido de hierro, mezclado con frecuencia con arcilla. Color oscuro negro, indica que el suelo contiene materias orgánicas o sea, humus.

El olor de la tierra también es característico, la tierra arcillosa despiden un olor especial ligeramente amoniacado. Este olor no lo tienen las tierras muy silíceas (arenas ligeras) o calcáreas. Si después de una lluvia que suelta a tiempo muy seco y caluroso despiden la tierra emanaciones que recuerden el olor a moho, puede asegurarse que contiene gran riqueza en materia orgánica.

El tacto determina también la calidad de una tierra. Cuando están húmedas las tierras arcillosas se hallan untuosas al tacto entre los dedos. Si presentan puntitos brillantes que no sequen con el tacto, es que falta en la tierra la arena gruesa. Si se agita la tierra al rastro con los dedos, tiene dicha arena. Si se coloca una pequeña parte de tierra en una taza y se agita al agitarla el ruido especial de la arena, téngase por cierto que es tierra arenosa.

El césped sembrado debe cortarse por primera vez cuando tiene 10 centímetros de altura y para ello, de ser posible, se aprovecharán las horas de la mañana o un día nublado y fresco. El pasto cortado se irá retirando a medida que sea cortado; luego se pasará el rodillo con el fin de aplanar la tierra y se regará copiosamente.

A medida que crezca de nuevo se limpiarán los céspedes de toda mala hierba que nazca, no dejando que ninguna pueda sembrar.

Todo el secreto para conservación de los prados consiste en no dejarlos florecer, en tenerlos muy limpios de hierbas extrañas y en regarlos copiosamente después de cada corte, de manera que el agua penetre a 10 ó 12 centímetros de profundidad.

Al principio la altura del pasto será la mejor guía para el corte, pero luego del primero deberá ser cortado, por lo me-

nos una vez por semana en primavera y principio del verano, durante la época húmeda en las zonas cálidas, o cuando crezca muy rápidamente, según las características del lugar. En los pastos nuevos no conviene cortarlos demasiado bajo, porque en ellos se desarrollan fácilmente las malas hierbas y si se deja muy corto no crecerá lo suficiente como para sofocarlas. Muchas veces si el tiempo no es lo suficientemente húmedo, los pastos jóvenes se secan si son cortados muy bajo. Los céspedes viejos también conviene cortarlos a menudo, porque de lo contrario se ponen muy duros y leñosos. Cuando en un prado se efectúa un primer corte y no se le piensa dar otro hasta más entrada la estación, no se levantará el pasto cortado, pues en esa forma servirá de abono a la tierra y no será necesaria la aplicación de materia orgánica.

Nada puede ser peor para un prado sembrado que el riego superficial que obliga a las gramíneas en busca de agua, a la formación de raíces en el suelo, las que luego no pueden alcanzar la humedad suficiente para resistir algunos días de sequía. Los prados una vez formados, deben ser regados todas las tardes, especialmente en la estación estival, profundamente.

En invierno únicamente se procederá a recortarlos o empacarlos y quitarles las malas hierbas. Al llegar el mes de agosto conviene el riego de realización una limpieza a fondo de los céspedes, esparciendo una ligera capa de un centímetro de tierra vegetal (humus) liviana, para que así tomen las plantas mayor vigor.

Debe tenerse presente que nunca un prado, especialmente los recién sembrados, debe regarse a pleno sol, ni tampoco es posible cortarlas, pues si este es fuerte, se producen quemaduras en las plantas que las desigüen.

El terreno sembrado deberá ser abonado al segundo año de la siembra y luego periódicamente, manteniéndose la tierra siempre rica.

Debe tenerse en cuenta que la tierra ácida suele ser fatal para la mayoría de los pastos.

Si el suelo está muy seco y el tiempo amenaza sequía, conviene regar. Si se riega hay que hacerlo en forma de lluvia fina.

SOCIEDAD CONSTRUCTORA DE ESTABLECIMIENTOS HOSPITALARIOS S. A.

PROPUESTAS PUBLICAS

Se solicitan propuestas públicas para la construcción de las Oficinas del Decanato y Secretaría de la Facultad de Medicina de la Universidad de Chile, Dirección de la Escuela de Medicina y Sección Contabilidad del Hospital José Joaquín Aguirre.

Las bases y antecedentes pueden solicitarse en el Departamento de Arquitectura, calle Ahumada N.º 236, 7.º piso, de 9 a 12 horas.

Las propuestas se abrirán el día miércoles 14 de enero de 1959, en las oficinas de la Gerencia, calle Juan A. Ríos N.º 6, 4.º piso, a las 11 horas.

Sólo se entregarán antecedentes hasta 10 días antes de la fecha de apertura de las propuestas, a inscriptos en el Registro de Contratistas de la Sociedad.

SANTIAGO, 23 de diciembre de 1958.

EL GERENTE

DORMITORIOS
NORMANDOS, CHIPPENDALE, MODERNOS, SHERATON, etc.
Facilidades de Pago
NICANOR MARTICORENA
MONEDA 778

UN NUEVO CONCEPTO ESTETICO PARA SU SALA DE BAÑO

Consulte nuestro departamento técnico para los ARTEFACTOS SANITARIOS que Ud. necesita

casagarcia

ALAMEDA ESO. AV. ESPAÑA Reembolsos Casilla 3224

Cemento Melón

LO BUENO ES ETERNO

Muebles "CIC" de Terraza

Visite el Salón de Ventas CIC, anexo a la Fábrica, y elija sus muebles en su ambiente. Movilización gratuita desde el Teatro Continental, cada hora.

Salón de ventas CIC

AV. BEAUCHEFF 1621

CORPORACION DE LA VIVIENDA CONCURSOS DE ARQUITECTURA PARA LA REALIZACION DEL PLAN EXTRAORDINARIO AÑO 1959

La Corporación de la Vivienda invita a los Arquitectos para que se interesen en optar a Concursos sucesivos de proyectos que se comprenden en un plan extraordinario a ejecutarse en el año 1959, de aproximadamente 6.000 viviendas que se construirán en grupos habitacionales a lo largo del país.

Las bases generales para estos Concursos se encuentran en estudio y serán dadas a la publicidad oportunamente.

SANTIAGO, diciembre de 1958.

EL VICEPRESIDENTE EJECUTIVO

FIERRO S. SACK
SAN PABLO 1179 - MORANDE 817
V. MACKENNA 1648

AGENCIA DE "LA NACION"
ROBERTO CARRASCO ORTEGA
ARTURO PRAT 1501

¡CUIDADO!

LAS FIESTAS DE AÑO NUEVO aumentan los riesgos de incendios por el uso de decoraciones de material muy combustible y de fuegos artificiales. Tome todas las precauciones debidas.

CAMPANA DE PREVENCIÓN DE INCENDIOS DEL CUERPO DE BOMBEROS DE SANTIAGO

CUERPO DE BOMBEROS DE SANTIAGO
TELÉFONO 61171

CERRAJERIA ARTISTICA

LAUREANO GILI B.
PUERTAS Y VENTANAS DE CORREDERAS EN PERFILES TREFILADOS EXCLUSIVOS.

ATENCION A PROVINCIAS
Deseamos a nuestra distinguida clientela una FELIZ NAVIDAD y un augurioso AÑO NUEVO.

GALVEZ 1630 FONO 52661

SERVICIO DE SEGURO SOCIAL

A los imponentes del Servicio de Seguro Social (LEY 10.383)

Por encargo del H. Consejo, se avisa a los imponentes del Servicio de Seguro Social que a continuación se indican, que deberán presentarse en la Población "MANUEL DE AMAT", ubicada en Manuel de Amat N.º 3066 esq. San Vicente, el día lunes 29 de diciembre de 1958, para proceder a la entrega de dicha Población.

Alvarez Silva, Isabel; Abarca López, Clemente; Arriagada Arriagada, Luis; Alfaro Pinto, Heriberto; Arce Godoy, Jorge; Astorga Martínez, Luis; Aránguiz Vázquez, Salvador; Báez, Alfonso; Barrientos Cisternas, Luis; Campos Vázquez, Hilda; Cisternas Maldonado, José Mario; Cortés Abarca, Blanca; Flores Cabezas, Elvira; Fuentes Vilches, Mario; González Bravo, Eliana; Infante Aguirre, Carlos; Jorquera, Alejandro; Machuca, Enrique; Mena, Marta; Miranda Miranda, Rafael; Miranda Monroy, Sergio; Miquel Núñez, Victoria; Murgués Rivera, Ramón; Morales Cabrera, Hugo; Muñoz Domínguez, Raúl; Poblete Reyes, Celso; Quezada, Carlos; Riquelme Obave, Hector; Rojas Baeza, Alicia; Román San Martín, Adriana; Roja Cruz, Oscar; Torres Vázquez, Julio; Valdivia Latud, Víctor M.; Verdugo Verdugo, Víctor Javier; Vergara Vergara, Miguel; Zuloaga Correa, Mercedes.

Esta Población fue asignada en la Comisión de Poblaciones Obreras N.º 18, de fecha 14 de julio de 1958.

EL DIRECTOR

EJERCITO DE CHILE
DIRECCION DE LOS SERVICIOS
DEPARTAMENTO DE OBRAS MILITARES

PROPUESTAS PUBLICAS

Pídense PROPUESTAS PUBLICAS por la provisión e instalación de la Red de Calefacción Central para el Pabellón Policlínico del Hospital Militar, de Avda. Holmunda sin.

Las propuestas se abrirán el 23 de enero de 1959, a las 16 horas en la oficina del Jefe del Departamento de Obras Militares.

Bases y antecedentes, en el Ministerio de Defensa Nacional, 8.º piso (Secretaría del Depto. de Obras Militares).

EL JEFE DEL DEPARTAMENTO

Comodina M.

Las sillas y Mesas Americanas fabricadas en Chile

Belleza
Estilo Calidad
Lo mejor en Muebles
Metálicos Plegables
10 HERMOSOS COLORES

FABRICA: SANTA ROSA 2668 - SANTIAGO

SEGURIDAD Y MAYOR GANANCIA PARA SU DINERO

DEPOSITOS DE AHORROS:
A PLAZO 10%
A LA VISTA 3%

Los depósitos hasta \$ 200.000 están libres del pago de Impuesto de Herencia y de la Renta.

Su Libreta de Ahorros le da derecho a solicitar CREDITOS CONTROLADOS para adquirir herramientas o útiles de trabajo, como máquinas de coser, tejedoras u otras de industrias menores. Además, préstamos para compra de propiedades.

DEPOSITOS COMERCIALES A PLAZOS

Por sus capitales en depósitos a UNO O MAS MESES PLAZO, el Banco del Estado le paga EL MAS ALTO INTERES del país

BANCO DEL ESTADO DE CHILE

PARTICIPE EN LOS SORTEOS DE AHORRO Y OBTENDRA MILLONES DE PESOS EN PREMIOS.

[illegible]

REBELDES MARCHAN SOBRE LA HABANA

Santa Clara a punto de caer, niega el Gobierno

LA HABANA, 26 (UPI).— La radio de los rebeldes anunció hoy que "es cuestión de horas" la conquista de la ciudad de Santa Clara, capital de la provincia de Las Villas, y que las fuerzas revolucionarias del Movimiento 26 de Julio y del Directorio Revolucionario tienen la ciudad "sitiada por los cuatro costados".

Al hacer el anuncio, el dirigente rebelde de esa región de Cuba Central, Ernesto "Ché" Guevara, de nacionalidad argentina, dijo que transmitía desde

"la Jefatura del Ejército Rebelde" en Sancti Spiritus, cuya ocupación fue anunciada ayer.

La ciudad de Santa Clara, fundada en 1863, se encuentra a solo seis horas de viaje de La Habana, por la Carretera Central.

Anteriormente, la radio rebelde afirmó que las fuerzas revolucionarias "dominan totalmente" la provincia de Las Villas, y que se tomó la ciudad de Caibarien, sobre la costa norte, así como que la po-

blación de Cruces, 25 kilómetros al norte de Cienfuegos, en la parte sur de la provincia, fue conquistada sin que se disparara un solo tiro.

Manifestó la radio rebelde que la toma de Cruces fue precedida por un "levantamiento popular", y afirmó que la guarnición militar se refugió en sus cuarteles para escapar de la ira popular. Agregó que "resulta difícil" dominar a las multitudes que tratan de atacar a los soldados.

Los informantes confirmaron la ocupación por los rebeldes de las poblaciones de Sancti Spiritus, Caibarien, Placetas, Fomento y otras ciudades y aldeas de la provincia central de Las Villas.

Informantes dijeron que no hay indicios de que Santa Clara esté en peligro inmediato de caer en manos de los rebeldes como lo aseguró el jefe insurgente Ernesto Guevara. Agregaron

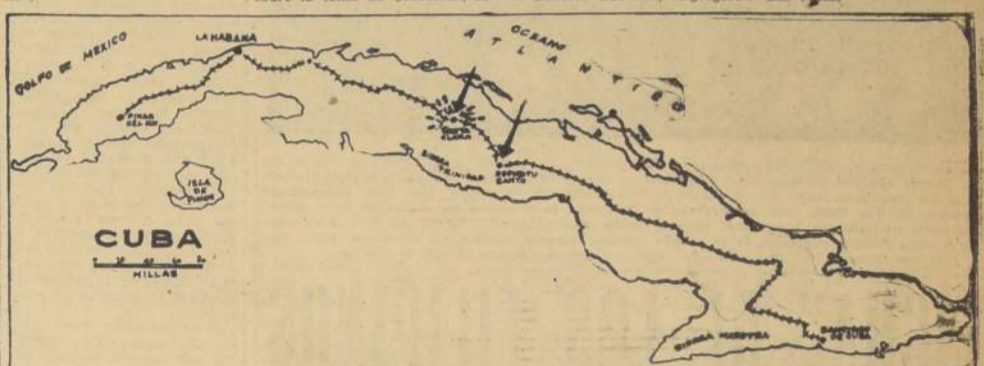

TRIUNFOS REBELDES. — Las flechas indican los puntos donde los rebeldes cubanos de Fidel Castro luchan contra las fuerzas de Fulgencio Batista. Los rebeldes han conquistado la ciudad de Sancti Spiritus y allí instalaron su cuartel de operaciones. Ayer las fuerzas de Castro ya estaban a punto de conquistar Santa Clara, capital de la pro-

vincia Las Villas y una de las más importantes ciudades cubanas. Con esta acción, los rebeldes han cortado a la isla en dos partes y están solo a 6 horas por carretera de La Habana. El Gobierno niega que Santa Clara esté por caer, pero dio la orden de bombardear cualquier punto donde se encuentren los revolucionarios, aunque sean ciudades.

DESAPARECIERON CIENTOS PESCADORES JAPONESES CREEN QUE PERECIERON AHOGADOS

TOKIO, 27.—(UPI).— Cien pescadores japoneses han desaparecido y se cree que han perecido ahogados hoy en una serie de hundimientos de barcos producidos por súbitas tormentas en el Pacífico a todo lo largo de las costas del Japón. Los hombres iban a bordo de diez barcos que se cree se

hundieron tragados por olas gigantes. El mayor desastre acaeció ocurrido de la costa de la prefectura de Fukushima, donde siete barcos con 82 hombres a bordo han desaparecido. Treinta barcos pertenecientes a las pesquerías de Matsukawa y Harakawa fueron alcanzados por las tormentas, y todos, menos siete lograron llegar a puerto.

LEY DE SEGURIDAD PROMULGAN EN COREA

SEUL, 26 (UPI).— El Presidente de la República de Corea, Syngman Rhee, promulgó hoy la reforma de la Ley de Seguridad Nacional, una de las medidas más discutidas de la historia reciente del país y causa de varios desórdenes en la Asamblea Nacional.

El portavoz del Gobierno, Oh Chae Kyung, al anunciar la promulgación, declaró que la ley entrará en vigor el 15 de enero.

Devaluación del franco es inminente: medidas SUSPENDIERON LAS OPERACIONES EN DIVISAS

PARIS, 26.—(UPI).— El Gobierno francés anunció hoy la suspensión de todas las operaciones de divisas, un paso que parece confirmar las informaciones de que se impondrá la devaluación del franco.

La suspensión de operaciones, que es por tres días, fue notificada a todos los bancos del país por la oficina de cambios extranjeros del Ministerio de Hacienda. La medida se tomó poco después de abrir el Primer Ministro Charles de Gaulle una sesión de emergencia del Gabinete, destinada a dar forma definitiva a las planes para que Francia tenga un signo monetario acorde con la realidad.

La sesión del Consejo de Ministros comenzó a las 15.30 GMT., con la presencia de los ministros de Hacienda, Interior y Justicia, así como de los señores René Pleven, ministro de Economía, y Jacques Rueff, gobernador del Banco de Francia.

Además de las transacciones en divisas, en decreto oficial especial hizo permanecer cerrada hoy la Bolsa de París, en medida adicional para impedir la especulación. En cuanto a la devaluación, las conjeturas van desde el 12 por ciento hasta el 19 por ciento. Las cifras últimas pondrían al franco a razón de unos 500 por dólar, y facilitarían el plan para producir un "franco pasado", que se cree el Gobierno proyecta en conjunto con la nueva reforma monetaria.

Conforme al plan del "franco pasado", los actuales 100 francos se transformarían en uno. Los precios se reducirían así mismo 100 veces y el tipo de cambio sería de unos cinco de los francos pasados por dólar, proporción que no rige desde 1914.

Desde la última devaluación, el franco está fijado a 420 por dólar. Como se recorda, lo dispuso el entonces Primer Ministro Félix Gaillard, en agosto de 1957; pero en el mercado libre, la cotización actual es de 472 francos por dólar.

luego de una marcada declinación del signo monetario francés en los diez días últimos.

El objetivo esencial es mantener la ocupación plena en Francia, al mismo tiempo que se robustece la posición del país en el mercado mundial.

En la actualidad Francia tiene un déficit anual equivalente a 500 millones de dólares en su comercio exterior. Los expertos calculan que el déficit aumentará en otros dos millones anuales bajo los términos del acuerdo del mercado común, debido a la reducción de aranceles aduaneros y a la implementación de cuotas de importación, a menos que se tomen medidas drásticas.

El Gobierno de Gaulle sigue adelante con sus planes de devaluación y demás medidas en la confianza de que Francia contará con el apoyo de los otros cinco integrantes de la comunidad en su esfuerzo para poner de nuevo en buen estado la economía.

PARIS, 27.—(UPI).— La reunión de emergencia del General Charles de Gaulle con sus Ministros terminó a las 0.47 GMT., de hoy sin anunciar devaluación alguna del franco francés. Una reunión del Gabinete se señaló para las 15 GMT.

ALUDES AISLAN VILLAS ALPINAS

BOLZANO (Italia), 26.—(UPI).— Las autoridades provinciales están recibiendo numerosos avisos de aludes en los Alpes Dolomiti y los Bajos Alpes, después de varios de nevadas constantes.

No se registraron desgracias personales hasta ahora, pero unas cuantas aldeas quedaron aisladas, aunque sin peligro de sufrir escasez de alimentos o agua.

Se informa también que hay varias carreteras interceptadas, y para subsanar la interrupción del tráfico se han abierto pistas para esquíes.

En el Valle de Solida ocurrieron seis aludes separados, uno de ellos de "proporciones excepcionales" que obstruyó los caminos y causó averías en las líneas telefónicas y telegráficas.

HELADOS Pac-Cervinia

PARA SUS FIESTAS Y BANQUETES OFRECEREMOS HELADOS ACONDICIONADOS EN BOTES CON HIELO Y SAL, PUESTOS EN SU DOMICILIO.

M. TORRONCINO
VICTORIA 1081
FONOS 54220-54296

Glamour
Trajes de baño "GLAMOUR" americano Lastex importado. Para niños.
\$ 1.200.—
Cómpralos en los 6 eslabones de Fábrica de Telidos
"LA EUROPEA"
SAN PABLO 1830 y 1860

Bombas de litio usó Norteamérica PROVOCA RESPLANDOR CREPUSCULAR

WASHINGTON, 26.—(UPI).— Un destacado científico declaró hoy que el descubrimiento de un resplandor crepuscular a 100 millas sobre el Pacífico Occidental, meses atrás, confirma que los Estados Unidos están empleando el litio en la producción de bombas termonucleares ba-

Señaló que entre los científicos era sabido desde hace algún tiempo que el litio metálico era parte importante de la bomba termonuclear, pero que la información sobre el fenómeno crepuscular constituye evidencia mayor.

Hizo sus comentarios a raíz de la revelación de ayer, de que los científicos vinculados al Año Geofísico Internacional habían descubierto litio a gran altura en la atmósfera desde sus estaciones de la Antártida y Nueva Zelanda.

Dio cuenta del descubrimiento el Dr. Hugh Odishaw, Director Ejecutivo de la Comisión de Energías Unidas para el Año Geofísico Internacional, en informe publicado por "Science Magazine".

Señaló que como el litio no se encuentra de ordinario en la alta atmósfera, "corresponde deducir que el descubrimiento debe relacionarse con pruebas nucleares realizadas durante el mismo período que el programa del Año Geofísico Internacional".

En resplandor de litio se percibió por primera vez el 5 de agosto, cuando Estados Unidos realizó sus pruebas nucleares en el Pacífico Meridional. Al parecer, el litio se emplea en la bomba termonuclear como fuente de tritio.

Cuando el disparador atómico hace estallar el arma nuclear, los neutrones solidos por la bomba atómica transforman parte del litio en tritio, una variante del hidrógeno.

El calor de la bomba atómica determina asimismo la fusión del tritio, que produce la gigantesca explosión de la bomba termonuclear.

SOVIET SUPREMO ESCUCHO PLANES ECONOMICOS 1959

MOSCÚ, 26.—(UPI).— El Soviet Supremo de la República rusa se reunió hoy para escuchar los planes económicos del Estado soviético en el año 1959.

Vladimir Novikov, Primer Vicepresidente del Consejo de Ministros y presidente de la Comisión de Planeamiento del Estado, dijo al Cuerpo que en 1958 el Estado cumplió sus objetivos, aumentando la producción general en un 9,5 por ciento sobre las cifras del año anterior.

Manifestó luego que los planes de 1959 estipulan un aumento del 7,3 por ciento sobre los de este año.

Guerra de exterminio contra los cristianos Obispos católicos de EE. UU. acusan a comunistas

WASHINGTON, 26.—(UPI).— Los Obispos católicos de los Estados Unidos aseguran hoy que en muchos países se llevan a cabo una "guerra de exterminio" contra los cristianos.

"La causa verdad", dijeron— que esta es la peor de las que los dos mil años de la historia cristiana".

Los Obispos dieron a la publicidad una declaración en la que se hace un llamamiento a los católicos de "libertad y favorecida" para que el domingo

se sumen en un día de oraciones por los "modernos mártires heroicos" que sufren por mantener su fe tras el telón de hierro.

"Muchos de ellos— y sólo Dios sabe cuántos— han perecido ya en aras de sus convicciones sagradas— muchos más están encarcelados y son sometidos a las más terribles torturas con el propósito de obligarles a abjurar su fe."

"El enemigo quisiera ocultar este horror con un manifiesto de silencio. Pero ningún católico puede olvidar la prolongada pasión de estos colegas seguidores de Cristo."

"Nuestros hermanos católicos no tienen libertad para profesar y practicar su religión. En algunos países, hasta se les priva del derecho de existir, y se les persigue hasta hacerlos desaparecer."

"Se trata, en un gran frente, de una guerra contra Dios; una guerra de exterminio contra todos los creyentes de Dios, los católicos en primer lugar."

de recibir la confirmación religiosa. A pesar de estas y otras presiones contra la religión, las Iglesias de Alemania Oriental siguen coaguladas de fieles.

En los últimos años, Rusia ha permitido —y lo ha proclamado— los cuatro vientos— la libre asistencia a los servicios religiosos. Sin embargo, el sistema de educación está totalmente fiscalizado por el Gobierno y tan recargado de policía aten que los dirigentes comunistas tienen a confiar en que las Iglesias perderán todo su atractivo y desaparecerán con la generación actual.

RUSIA

En los últimos años, Rusia ha permitido —y lo ha proclamado— los cuatro vientos— la libre asistencia a los servicios religiosos. Sin embargo, el sistema de educación está totalmente fiscalizado por el Gobierno y tan recargado de policía aten que los dirigentes comunistas tienen a confiar en que las Iglesias perderán todo su atractivo y desaparecerán con la generación actual.

Descomunal desorden en hipódromo africano

Heridos graves dos jinetes y varios caballos

DURBAN, Sudafrica, 26.—(UPI).— Centenares de aficionados bien vestidos cometieron un descomunal desorden en el hipódromo local durante el cual arrojaron botellas y pretendieron agredir a los jueces de llegada para protestar contra el desarrollo de una carrera.

Los jockeys, uno de los cuales es el destacado Basil Lewis, resultaron gravemente heridos y por lo menos tres valiosos caballos fueron lesionados.

Fue uno de los peores desórdenes ocurridos en Sudafrica. Los pelotones especiales de policía contra disturbios se vieron en figurillas para dominar a los espectadores que rompieron los postes de los cercos y arrojaron palos y piedras luego de pedir que se corriese de nuevo la octava carrera.

El desorden comenzó cuando cuatro caballos, entre los que estaba el favorito Meadow View, fueron empujados por otros al largarse esa carrera.

La ira del público aumentó cuando los jueces se negaron a repetir la carrera o anularla. La prueba fue ganada por Alabaster, seguido por Pinkie Blanche and Architecture, en este orden.

Cuando los caballos que intervenían en la novena carrera llegaron en la recta final frente a las tribunas del público comenzó a arrojarse objetos, como botellas y piedras, que hirieron a Lewis y otro jockey y a tres caballos. El desorden duró una hora. No se registraron heridos graves entre el público. Sólo algunas personas sufrieron laceraciones.

DINERO DEL CULTO

Todo católico debe contribuir al mantenimiento de la Iglesia y de sus obras de apostolado, educación, beneficencia y asistencia social, cumpliendo oportunamente el 5.º Mandamiento de la Iglesia, que ordena pagar anualmente el Dinero del Culto.

Los fieles deben cumplir esta obligación de conciencia antes de fines de año.

En las parroquias y en la Oficina Central del Dinero del Culto del Arzobispado se entregan las libretas y las estampillas que acreditan haber cumplido este deber.

Serie "A": Puerto Rico reemplazará a Panamá

Todo hace suponer, en consecuencia, según opiniones recogidas ayer en el ambiente basquetbolístico, que el cuarto integrante de la Serie "A" del Mundial de enero, será Puerto Rico y no Panamá.

10

Proporcionadas por Jaras y Sotta y Cía., Corredores de
la Bolsa de Comercio, Nueva York 61, Fonos 82995-98.
Castilla 1610

Bolsa de Valparaíso

Precios al Cierre proporcionados por Jaras y Sotta

PRECIOS DE CIERRE A LAS 13 HORAS.

China, 6,000 c.	Crustales, 62 v.
Edwards, 560 c.	Elect Ind., 86 1/2 t.
Español, 390 c.	Fertilizantes, 3.32 t.
Italiano, 180 c.	Fósforos, 140 c.

Osorno, 218 1/2 c.
Sud Americano, 640 c.
Talca, 305 c.

Imp. Universo, 22 t.	
Industrial, 58 c.	
Ind. Varías, 80 c.	
Interamericana, 49 1/2 t.	
Loza de Penco, 45 c.	
Luchetti, 51 1/2 t.	
Mac Kay, 10 ex. v.	

Schwager, 425 t.	Papel y C., 615 c.
Asi. Babas, 10 c.	Perlina, 56 c.
Envases, 22 1/2 t.	Ref. Viña, 310 c.
Fensa, 18 c.	Refractarios, 53 px. c.
Madero, 118 c.	Renta Urbana, 375 v.
Mecánica, 60 px. c.	Teléfonos, 90 t.
Arriales, 43 c.	Reclusión, 30 t.

Geronel, 307 c.
Interoceánica, 61 c.
Muelles, 18 c.
Carozzi, 145 c.
Memento Melón, 645 c.
Cervecerías Unidas, 830

MOVIMIENTO BURSÁTIL

Oro flaco, 24.350 v	V. C. y Toro, 157 v	M. P. Verg., 17 1/2 c
Bonos:	Salitreras:	Nar. Arauco, 91 c
D. Int. 7-1 84 c	An. Laut. C. 860 cp	Pap. y Cart., 620 v
Garmita, 7-1 84 c	Liquipe P. 295 c	P. Iquique, 16 v
Permita, 7-1 84 c	Tamara, 200 v	P. Pinarro, 280 v
		Polaris, 220 v

M. Sigo, 8-1 54 n	Textiles:	Refract. L., 41 t
Caja, 6 3/4 33 s	Carpolic., 40 t	Ref. de Vifia, 310 c
Hip. On., 6-1 30 e	Chitico, 70 n	Renta Urbana, 275 c
Hip. Ca., 10-6 75 t	Diyra, 13 n	S. Benard, 197 n
Bco. Est., 10-6 75 t	Flap, 62 n	Sanitas, 70 c
Tamp. Ch'A., 400 v	Est. de S. S.	Sogeco, 76 n
Tamp. Ch'A., 206 v		

Tarap. Gr.N 370 n	F. Benav, 35 n	Sonadora, 34 n
Tarap. Gr.N 370 n	P. Concep., 24 1/2 n	Tubaco, 122 n
Tarap. Ch.N 380 t	P. de Toms, 122 c	Tattamall, 167 v
	Rayonhil, 21 1/2 n	Telefonos, 80 c
Bancarias:	Sederias, 35 n	Universo, 23 n
Central, 29.820 n	Sedyán, 23 n	Vapores, 760 v
Chile, 6.100 v	Sumar, 210 c	Victoria Pta, 285 n

Concept, 140 v	Tel. Saito, 44 n	Volcan, 118 n
Credito, 270 t	Tex. Prog. 29 1/2 n	
Edwards, 580 n	Textil Vina, 29 n	Metalurgicos:
Espanol, 390 t	Vestex, 345 c	Cap serie "O", 400 t
Hipot, 765 xde t	Yarur, 305 n	Cic, 119 v
Israelita, 225 t		Cobre O, 35 t
Italiano, 195 n	Industriales v	Electro M, 100 t

Osorno, 215 t	Varas:	Zuvases, 22 v
S. Amer, 640 c	Ag. Gr. 70 c	Pensla, 18 1/4 t
	Arroc. Miraf., 85 c	Indec, 68 n
Mineras:	Bima, 93 v	Indesa, 17 1/4 m
Andacollo, 3 n	Carosot, 145 t	Madeco, 117 c
Aucanq, 108 n	C. Melón, 645 c	Madema, 82 v
Cusapata, 3 1/4 m		

Carmen, 2 1/2	Cervecerías, 840 t	Mecanico, 38 n
C. Grande, 325 n	C. de Golf, 175.000 n	Socometal, 115 n
Condorisco, 13 1/2	Club Hip., 900.000 n	
Chafaral, 17 t	C. de Polo, 31.500 n	Seguros:
Del. Punt., 150 t	Cola, 92 t	Ch. C. Gris., 143 t
Disputado, 400 t	Colorantes, 38 t	Ch. C. Vida, 400 n
Esplino, 14 n	Cia. Ind., 39 v	Lloyd de Cía 200

Huanillos, 18 t	Copec, 176 c	Lloyd de Ch-B 20 n
Loia, 129 n	Crist. Ch, 60 v	
Merced., 13 1/2 c	Electr. Ind., 86 t	Transacciones:
Monserat, 77 v	Farmo Q, 83 c	Dic. 26 1957:
Ocuti, 400 v	Fertilizantes, 58 t	Oro físico, 46,100
Presidents, 17 t	Fósforos, 140 n	Bonos, 2,165,200
P. de Lobos, 98 n	Gas de Staro, 100 t	Acciones, 628,229

Schwager, 430 m	Habecoma, 9 g	1938:
Tamaya, 116 m	Hucke Hnca., 395 n	Oro físico, 11,700
Totoral, 350 v	Implatex, 75 n	Bonos, 28,017,400
	Indust. B., 70 n	Acciones, 414,642
Agrícolas y	Indus. Varías, 80 n	
Ganaderas:	Ins., 405 tp	Precio del cobre
San. Chiles, 120 n	Indagaciones, 60 n	

Ag. Canina, 12 e	Interamericana, 50 e
Clanes, 1.050 v 4 e	Interocéánica, 62 e
Colours, 185 e	La Rural, 115 e
Cie. Grande, 800 n	L. de Penco, 48 e
Lag. Bianco, 2.900 n	Luchetti, 82 cp
Rupanco, 1.050 m	Mac Kay, 170 n
T. del Fuego, 1.010 e	M. S. Cristóbal, 50 t

Palabras Cruzadas

	1	2	3	4	5	
6						

[illegible]

15										
18				19	20	21				
22					23					

24				25	26		27		
28							29		
	30			31	32	33			

	34		35	
	36			
	37			

1. —Levantar las anclas.
6. —Poder soberano usurpado e

8. — (Rubén), poeta y crítico nicaragüense (1887-1916).
10. — Dios de los musulmanes.
12. — Lirio.
13. — Uno, enlace.
15. — Que tiene sabor agrio.

16.—Distintos.	17.—Sin compañía (Fem. pl.)
18.—Saludable.	19.—Mamífero carnívoro plantigrado.
19.—Miembro del oso.	20.—Aff. del Paraguay, en frontera con el Brasil.
21.—Dios de los vientos, hijo de Júpiter.	26.—Tabla angosta y larga.
22.—Árbol conífero de Asia (Pl.)	
23.—Araña de un animal.	

23.—Anca de un animal.
24.—Ansar, ave (Pl.).
25.—Onda en el mar.
27.—Mamífero roedor.
28.—Hilo de la caña de pescar.
29.—Partes laterales de una cosa.
31.—Letra griega.
32.—Órgano de la audición.
34.—Mayor cantidad.
35.—Nosotros.

30.—Especie de torra con visera.
31.—Ant. c. del Asia Menor (Cilicia).
32.—El duplo de la unidad.
33.—Movimiento sedicioso, rebelión contra la autoridad.
34.—Palos negativos.

37.—Saludables.

VERTICALES

1.—Peles, combate, guerra.
2.—Novillo menor de dos años.

3.-Diversos, cultivos.
4.-Planta umbelífera, aromática.
5.-Hilo de agua que desemboca en el mar.
7.-Beguardados con blindaje.

This image shows a blank, aged, cream-colored page, likely an endpaper or flyleaf of a book. The paper has a slightly textured appearance with some faint smudges and discoloration, characteristic of old paper. The left edge of the page is bound into a dark, possibly black or dark brown, inner cover material. There is no text or other markings on the page.

“Hula Hoop” causa ciática, lumbago, hernia e infartos

SON DE TOULOUSE.LAUTREC.— Cuando a los del Museo Jacquemart-André, de París se le ocurrió hacer una exposición de todas las obras de Toulouse.Lautrec, tuvieron que llamar a la policía y pedirle escolta para transportar los cuadros prestados por el Museo Albi. Sólo así pudo llegar la colección del famoso pintor en un camión escoltado con policías motociclistas. En el grabado, algunas de las telas de Toulouse.Lautrec a su llegada al Museo que las va a exhibir.— (Foto SFI).