

PRECIO EN TODO EL PAIS: 30 CENTAVOS

SANTIAGO DE CHILE, DOMINGO 23 DE MARZO DE 1930

AGUSTINAS 1269 — CASILLA 81-D

LA NACION

Santiago, 23 de marzo de 1930

COMBATIR EL ALCOHOLISMO

Nos referíamos ayer a la necesidad social de una implacable represión de la ebriedad, que es la manifestación más ostensible del alcoholismo, vicio funesto que mata a la energía individual, produce el descenso del nivel moral de la población, el incremento del crimen, la desorganización de las familias, la perturbación del trabajo y, por fin, la miseria fisiológica de las generaciones futuras y, con ello, la decadencia de la raza.

Y decíamos y probábamos que la ley ofrece los recursos necesarios para combatir la embriaguez, y que sólo faltaba que jueces y carabineros aceptaran la doctrina lógica de que el hombre en completo estado de ebriedad escandaliza y da mal ejemplo, doctrina derivada del texto explícito de la ley y del significado natural y obvio de las palabras, para que hallara fin la vituperable impunidad de los que disfrutan hoy borrachos y taberneros inescrupulosos.

El Ministro del Interior, empujado también en la campaña, ha enviado ayer una circular a los Intendentes y Alcaldes en que, junto con valorizar la inoportunidad de los decretos aludidos que disponían en el hecho positivo el cierre de los depósitos de licores durante los días sábado, Domingo y lunes, se les recuerda que las Municipalidades tienen facultades para adoptar medidas.

La circular añade que aquellos decretos sean modificados desde luego por otros que contemplen los siguientes puntos:

1.º Reducir las horas de clausura para las bodegas o depósitos de licores a las que establece la antigua Ley de Alcoholes, es decir, desde las 5 de la tarde del sábado hasta las 8 A. M. de los lunes, y en los demás días festivos.

2.º Eliminar de toda restricción a las bodegas que hacen venta por mayor y que no venden directamente al consumidor.

3.º En iguales condiciones quedarán las bodegas de los productores en que no se venda al detalle.

4.º Levantar la prohibición de transitar que se había impuesto en algunas comunas a los vehículos que transportaban bebidas alcohólicas, y respecto de los que transportan esas bebidas para embarcarlas en ferrocarriles o vapores y de los ferrocarriles y vapores a las bodegas, los que podrán transitar sin ninguna restricción.

Aquí aparecen a salvo de toda restricción comercial las bodegas de venta por mayor y el transporte de bebidas, y sólo queda en pie la clausura dominical de los depósitos que efectúan la venta al menudeo, todo lo cual es bien diverso de lo que se había establecido erróneamente, según los informes del Consejo de Defensa Fiscal y del Consejo de Defensa Municipal de Santiago. Esa circular llega en un momento feliz y hará cesar la alarma producida por los decretos aludidos.

Pero nosotros, inspirados en el mismo propósito gubernativo de no perturbar el desarrollo de la industria vinícola, que es inmensa fuente de riqueza para Chile de una parte, y de reprimir el alcoholismo, que es manifiesta inagotable de males públicos y sociales, de la otra, vamos a insistir todavía una vez más en que es indispensable sancionar la ebriedad con la pena que la ley señala en el artículo 95: uno a tres días de trabajo sin remuneración.

Es necesario enseñar a nuestros hombres a beber con moderación; convertirlos, por medio del rigor, en lo que son españoles, franceses e italianos, grandes productores de vino y al propio tiempo gente consumidora del producto, pero sobria.

Voces de agricultores han sido las más alaridas en que quedan los obreros y los que afirman que los labradores, entregados desenfrenadamente a la bebida, no acuden al trabajo antes del día miércoles de la semana, esto es, cuando agotan el jornal del sábado.

Pues bien, si el hecho de exhibirse públicamente en calles y plazas, teatros, tabernas, bares, cafés y hoteles, en completo estado de ebriedad, puede constituir escándalo en la ciudad, indiscutiblemente lo constituye también en el campo.

Nadie podrá negar cuán escandalosa es la actitud del peón borracho, dormido como un bruto a la vera del camino, o que sumido en la taberna días enteros, de la paz, las horas hábiles, provoca la miseria del hogar y falta a los compromisos contraídos con el patrón.

Ese hombre da un mal ejemplo palpable, contagia a sus compañeros de tarea y, en consecuencia, de acuerdo con el artículo citado, debe ser arrancado del turgio y por la fuerza pública y castigado con la pena establecida por la ley.

En todas las comunas rurales se impone, ante el mal causado por los agricultores, la visita de la fuerza pública, la visita de la fuerza pública y el castigo con la pena establecida por la ley.

El Ministro del Interior dijo en su circular: "la fuerza pública debe reducir a prisión a los

El Contrato Eléctrico

RESPUESTA A LAS OBSERVACIONES DEL SEÑOR ISMAEL EDWARDS MATTE

III

El referéndum de 23 de abril de 1928, se refería solamente a Santiago. Sobre esto no puede haber discusión alguna de buena fe, por cuanto el decreto supremo respectivo dice a la letra: "Apruébase el acuerdo celebrado por la Junta de Vecinos de Santiago, en sesión de fecha 10 del actual, para aceptar el siguiente convenio ad-referendum entre el Gobierno, la Municipalidad de Santiago y las Compañías Chilenas de Electricidad Limitada y de Tracción y Alumbrado de Santiago, que formará parte del proyecto de Estatuto para la reglamentación de las relaciones entre estas entidades que debe someterse al Congreso Nacional".

Por lo tanto, las entidades contratantes que aquí aparecen interviniendo, son: La Municipalidad de Santiago y el Gobierno, por un lado; las Compañías Chilenas de Electricidad Limitada y de Tracción y Alumbrado de Santiago, por el otro. ¿Por qué también el Gobierno, si el contrato había de regir sólo en Santiago? Por una razón muy sencilla. Porque el contrato para la capital estaba destinado a abarcar no sólo lo relativo a alumbrado público y tranvías—cuestiones que son de resorte municipal—sino concesiones de mercedos de aguas, sistemas de tributación y tarifas de alumbrado doméstico y comercial, materias todas que caen bajo la órbita de atribuciones exclusivas del Gobierno.

Sin embargo, la Comisión extendió indebidamente el contrato y lo llevó a Valparaíso y otras ciudades. Véase el artículo 1.º de la negociación de enero, que estipula en forma textual: "Las disposiciones de este contrato rigen las obligaciones, derechos y relaciones entre las Compañías Chilenas de Electricidad Limitada, de Tracción y Vías y Alumbrado de Santiago, de Electricidad de Valparaíso y del Ferrocarril de Santiago a San Bernardo, por una parte; y el Gobierno, el Fisco y las Municipalidades, por otra. Rigen, además, los servicios prestados a los particulares por las compañías".

Se habrá advertido que las entidades contratantes ya no son aquí las mismas del referéndum. En este figuraban, por un lado, la Municipalidad de Santiago y el Gobierno, solamente. En el contrato de enero aparecen el Gobierno, el Fisco y las Municipalidades. En el referéndum se contrataba únicamente con dos compañías: La Chilena de Electricidad Limitada y la de Tracción y Alumbrado de Santiago. En el contrato de enero, se agregan dos compañías nuevas: La de Electricidad de Valparaíso y la del Ferrocarril de Santiago a San Bernardo.

Está claro, pues, que la Comisión comprometió los intereses fiscales y los de las ciudades del país, sin que hubiera sido autorizada para ello. Es evidente, además, que el contrato con entidades como la Compañía Eléctrica de Valparaíso y la del Ferrocarril a San Bernardo, que no se mencionaban siquiera en el referéndum gubernativo.

El propio señor Edwards Matte reconoce que el contrato de enero tuvo un alcance más amplio, por cuanto confiesa que la Comisión abordó "el estudio de las tarifas que por su consumo de electricidad pagan los particulares que son clientes de las compañías en Santiago o en

ebrios y a los que venden licor hasta ponerlos en ese estado". La acción represiva no solamente ha de sufrir el ebrio, algunas veces más digno de compasión que de castigo, sino también el tabernero.

En realidad, en la acción educadora que es necesario desarrollar para que el chileno aprenda a beber, tiene el cantinero un papel interesante; pero no lo desempeñará, sino mediante la coacción de la autoridad.

La ley es terminante en su Art. 101: "Los dueños, empresarios o administradores de establecimientos de expendio de bebidas alcohólicas, que admitan ebrios en el lugar de la venta o en sus dependencias, o que suministren dichas bebidas a menores de veinte años, o que permitan a sus consumidores beber hasta embriagarse, serán castigados con prisión en sus grados medio a máximo conmutable en multa de diez pesos por cada día".

Franguea ella, pues, múltiples recursos para reprimir la ebriedad, sin perturbar el legítimo comercio de los vinos, sin el cual no puede prosperar la industria, ya que el objetivo único del productor es vender; sólo falta una decisión enérgica en las autoridades de todo el país, administrativas y judiciales, para que cesen desenfrenado y el escándalo actual.

**Instituto San Martín**  
CATEDRAL 1655

Materia abstrusa. Se recibían alumnos en el Centro de Estudios Religiosos, el día 23 de marzo, a las 10 de la mañana, en el local social, Delicias 1340.

Se tomaron los acuerdos siguientes:

1.º Adquirir a los funerales.

2.º Colocar un retrato del señor Blanco Vil en la sala de reuniones.

3.º Pedir al secretario general del Centro, don Ricardo Cortés Méndez, que haga uso de la palabra en el Cementerio en nombre de la institución.

Valparaíso, en Ñuños o San Bernardo". Y para justificar esta acción, expone que resultaba adecuado adoptar un régimen único, ya que antes eran las Municipalidades las que hacían las concesiones eléctricas, en forma muy inconveniente y desorganizada. Mejor es reproducir sus propios conceptos. Dice en su segundo artículo de los publicados por "La Nación": "Retraíamnos las cosas a una época anterior a la en que entró en vigencia la actual Ley de Servicios Eléctricos. Eran entonces las Municipalidades las autoridades soberanas que, en cada comuna, hacían todas las concesiones eléctricas, ya fuesen para plantas de fuerza o para líneas de transmisión o prestación de servicios".

A este respecto, nos es muy penoso tener que replicar y demostrar que el señor Edwards Matte revela un desconocimiento completo acerca de la materia sobre la cual tan rotundamente opina. En efecto, las Municipalidades chilenas no han hecho ni podido hacer jamás "concesiones eléctricas, ya fuesen para plantas de fuerza o para líneas de transmisión o prestación de servicios", sencillamente porque nunca han tenido facultades legales para ello.

La Ley sobre Organización y Atribuciones de las Municipalidades de 1891 y sus modificaciones posteriores, no han otorgado a las corporaciones de gobierno local otras atribuciones que las de proveer al alumbrado eléctrico y a los servicios de locomoción, pudiendo reglamentar sus tarifas.

Hasta el año 80, las concesiones para teléfonos y cables se hicieron por leyes; después del año 80 y hasta 1904, se otorgaron por decretos gubernativos informados por el Fiscal de la Corte Suprema; el año 1904, se dictó la Ley sobre Servicios Eléctricos N.º 1865, que lleva la firma de don Germán Riesco y de don Manuel Egidio Ballesteros, y

que en su artículo 1.º, dispone: "La concesión de permisos para la instalación de empresas eléctricas destinadas al servicio del público y la autorización para ocupar los bienes nacionales o fiscales con líneas eléctricas de cualquiera especie, corresponden al Presidente de la República". Esta ley fue promulgada reglamentada por el decreto N.º 4396, de 4 de diciembre de 1904, y con posterioridad se dictaron otros decretos para fijar las normas a que debía atenerse el Ejecutivo al otorgar concesiones de luz, fuerza, teléfonos, etc. Podemos citar el decreto N.º 2801, de 30 de julio de 1918, que fué singularmente explícito, ya que dijo en su artículo 1.º: "Se declara que es de la incumbencia exclusiva del Presidente de la República todo lo que se relaciona con el permiso, instalación, funcionamiento y vigilancia de las empresas eléctricas, y que las Municipalidades no tienen facultad como autoridad para intervenir en la materia de que se trata".

En consecuencia, la ley general sobre servicios eléctricos, de febrero de 1925, que el señor Edwards Matte reputa como la primera legislación que "despojó a los municipios de casi todas las facultades que antes tenían", no hizo más que confirmar todo un antiguo cuerpo de disposiciones legales, y de nada despojó a los municipios porque éstos nada poseían con relación a facultades para otorgar concesiones eléctricas.

Es muy comprensible que si los miembros más destacados de la Comisión ignoraban tan absolutamente los antecedentes de nuestras cuestiones eléctricas, se haya llegado a los funestos resultados que el país ha contemplado con asombro — máxime si se considera que las compañías tenían, en cambio, "un representante ejecutivo que con admirable unidad cuidaba de sus intereses", como nos lo ha hecho saber, a posteriori, el señor Edwards Matte.

La baja de precio de los productos agrícolas y las soluciones adoptadas por el Gobierno

No son sólo los grandes excedentes mundiales que registran los países exportadores, que no se ven requeridos para la importación, los que en la actualidad están ocasionando la depreciación de los productos de la tierra; es éste un fenómeno universal cuyas múltiples causas hacen de él un problema, en extremo complejo. La sobreproducción: el proteccionismo riguroso que anula las ventajas que los países podrían obtener en la economía de sus abastecimientos mediante las comunicaciones cada día más rápidas y expeditas; el retorno al patrón de oro, que ha ocasionado el aumento del poder adquisitivo de la moneda, a la vez que la baja de los intereses, etc., son causas determinantes de la desinflación de los precios de la producción agrícola.

Alá por el siglo XVII Davenant y King constataron la extraña relación siguiente entre la proporción de los déficits de la producción y la del alza de los precios:

El déficit en relación al consumo al precio medio de los años	El alza en relación al precio medio de los años
1/10	3/10
2/10	8/10
3/10	16/10
4/10	28/10
5/10	45/10

Con lo cual se explica la tendencia al alza, tan persistente y acentuada, que en el mercado internacional provocó la guerra mundial; más, a medida que nos alejamos de aquel período de tan grandes trastornos, procede, a la inversa, una oferta superabundante a provocar una desproporción entre los descensos de los precios y las existencias.

Cuando la gran crisis ganadera de la Sociedad Rural, en un Memorial presentado al Ministro de Agricultura, don Emilio Mihura, fechado el 15 de diciembre de 1926, decía lo siguiente: "Para encerrar el período de tan grandes trastornos, procede, a la inversa, una oferta superabundante a provocar una desproporción entre los descensos de los precios y las existencias".

El Ministro no se ha excusado en ningún momento de recibir al reportero de "El Diario Ilustrado", ni tampoco se le ha pedido ni dado a nadie información telefónica alguna por la noche. Si la hubiera dado, el Ministro no habría dicho lo que aparece en el citado diario, sino que su declaración habría sido un desmentido terminante de los rumores de crisis ministerial, que carecían de todo fundamento.

Por otra parte, la obra anti-

diato la baja sensible en los precios, que los economistas han observado se produce siempre en una proporción mucho mayor en relación del volumen de la oferta que produce la baja, es decir, que una oferta de un cinco por ciento más de lo que pueda absorber la demanda puede producir hasta un 30% de rebaja en los precios de mercado."

Es el fenómeno que en la actualidad empieza a producirse con los precios de nuestros productos agrícolas; ellos ya no son los del mercado mundial, ni siguen las alteraciones de éstos. Hay en este momento, debido a circunstancias que sólo influyen en el mercado interno, cotizaciones en constante descenso, que si continuasen y se agudizasen persiguiendo un propósito determinado de ellas, provocarían una profunda crisis agrícola, con todos sus consecuentes para el comercio y contra el bienestar general. En un principio la baja del precio del trigo, no permitiendo a los agricultores realizar paulatinamente sus ventas, cumpliendo con oportunidad sus compromisos. Urgidos, alarmados, sobrecojidos por el resultado tan mezquino de un año de esfuerzo, de cosecha que resultó abundante por el estímulo del crédito dispensado por las instituciones pertinentes, han llevado al mercado sus cereales, las lentejas, los frijoles, y por último, los ganados.

El apremio manifestado, el temor colectivo ya entre los agricultores, han hecho que la oferta adquiera proporciones muy por sobre las exigencias de la demanda; entonces, las casas de comercio concediendo de la situación, no han apurado sus compras, esperando la anhelada oportunidad que cada vez se presenta más y más favorable.

Pero así como el Gobierno está atento para procurar al consumidor y busca los medios económicos que hagan justos sus desembolsos no perjudicando el bienestar, así también aplicará las medidas requeridas para que las alternativas del mercado no vengán a destruir en absoluto la remuneración que debe corresponder al que en forma tan aleatoria y en medio de tantas interdicciones abastecer al país a la vez que lo enriquece, mediante el cultivo de la tierra.

Y el Gobierno, con profundo criterio económico, coincidiendo en absoluto con la solución que la So-

ciudad Rural Argentina aconsejó al Ministro don Emilio Mihura, ha resuelto, para en forma inmediata, procurar tomar la situación en favorable, actuar sobre la oferta; tras este fin, se procederá a adoptar una política de créditos mediante las instituciones que tienen por fin el fomento de la producción y que operan por presión gubernativa, según la cual se concederán anticipos sobre productos que se depositarán en bodegas, de las cuales se dispondrá en distintas zonas; o bien, anticipos que tengan por objeto liberar trigo ya depositado en bodegas de casas comerciales. No se harán exigibles las obligaciones que hubiesen tenido por fin reproductivo la producción de cereales o de otros cultivos afectados por la actual depreciación.

Mediante las medidas indicadas, los agricultores podrán liquidar sus productos libres de compromisos, a la vez que conseguirán trabajos mediante créditos concedidos con su garantía; pero como ésta, por tratarse de mercaderías afectadas por una situación incierta que se relaciona con su valor, demeritará ante el comercio, la protección gubernativa podría alcanzar a la fijación de un precio mínimo.

Por último, y siempre actuando sobre la oferta, se ha intervenido sobre el consumo para aumentar, derogando aquellas medidas que, como la limitación de las horas de venta para el pan, restringían sus existencias, subían el precio y disminuían su venta. Por lo tanto, la baja del precio actuará aumentando la capacidad de consumo, a la vez que diversas medidas de índole administrativa aplicadas en esta clase de medidas, disminuirán las existencias o dispondrán, tornando la situación más favorable, por descongestión de las ofertas.

Por último, estas medidas provocan una rivalidad entre los agricultores, los que, confiados en el espíritu tutelar que anima al Gobierno, volverán a sus actividades más animados que antes. Y la dura prueba a que nos hemos visto sometidos será que más adelante, si vemos las medidas necesarias y de orden permanente que vengán a establecer el comercio de productos agrícolas, haciéndolo menos influenciado por el especulador, que mediante la concesión de créditos se ejercita en la compra de ellos, sobre lo cual trataremos en una próxima ocasión.

N. A. N.

Carece de fundamento la noticia sobre rumores de crisis ministerial

Una información aparecida ayer en un diario de la mañana contiene aseveraciones absolutamente falsas. — Se tomarán enérgicas medidas para reprimir los intentos de perturbación del criterio público respecto de la situación política actual

TERMINANTES DECLARACIONES DEL MINISTRO DEL INTERIOR, DON DAVID HERMOSILLA

A propósito de una información aparecida en un diario de la mañana de ayer, el Ministro del Interior nos entregó la siguiente información, que damos sin comentarios:

"Ha llamado la atención del Ministro la forma que se ha dado por "El Diario Ilustrado" a la información relacionada con el Consejo de Gabinete celebrada el viernes último, y en la

que se acogen además algunos rumores sobre crisis ministerial. Dicha información contiene inexactitudes que, sin duda, pueden contribuir a perturbar el criterio público con respecto a la situación política actual y a fomentar la atmósfera de desconianza que algunos elementos, felizmente bien conocidos del Gobierno, se empeñan en crear.

En la información aludida se

dice que el Ministro se excusó en la tarde de ayer de recibir al reportero que iba a pedirle informaciones sobre la situación política y que, solicitadas estas mismas informaciones en la noche por teléfono, le hizo contestar que "nada sabía de la crisis ministerial".

Ambas aseveraciones son absolutamente falsas.

El Ministro no se ha excusado en ningún momento de recibir

al reportero de "El Diario Ilustrado", ni tampoco se le ha pedido ni dado a nadie información telefónica alguna por la noche. Si la hubiera dado, el Ministro no habría dicho lo que aparece en el citado diario, sino que su declaración habría sido un desmentido terminante de los rumores de crisis ministerial, que carecían de todo fundamento.

Por otra parte, la obra anti-

patriótica que están haciendo los elementos a que se ha hecho referencia, obligará al Gobierno a tomar severas medidas, que él hubiera deseado evitar, para reprimir esos intentos de perturbación que suelen aparecer cada vez que situaciones, como la actual de la crisis mundial de la agricultura, se dejan sentir también en forma perjudicial en el país".

El Ministerio de Bienestar Social vejará por el mejor desenvolvimiento de las sociedades y sindicatos obreros

Con este fin creó la "Sub-Sección Corporaciones", dependiente de la Inspección General del Trabajo. — Labor y finalidades del nuevo organismo

El Ministerio de Bienestar Social creó una subsección dependiente de la Inspección General del Trabajo, que se denominará "Subsección Corporaciones".

La labor más inmediata de este organismo, como lo indica la orden de servicio dictada por el inspector general del Trabajo, don Tomás Lawrence, es la siguiente: Preparar el Registro Nacional de Corporaciones y acumulación de todos los antecedentes correspondientes de las colectividades patronales, de empleados y obreros, cualquiera que sea la naturaleza de ellas.

Supervigilar directamente la aplicación de la ley 4087 en la provincia de Santiago, y especialmente: Abrir inmediatamente cursos de orientación de las actividades sindicales y societarias en la provincia.

Supervigilar las actividades económicas de los sindicatos, tratando de uniformar los procedimientos sobre el particular.

Confeccionar un proyecto de reglamento consultando las condiciones de inspección y la uniformidad de procedimientos, respecto de las actividades económicas de los sindicatos, en forma de completar el actual reglamento de la ley 4087.

Estadual e informar respecto de la procedencia y conveniencia de poner en práctica la ley 4087, en el aspecto de las Juntas Especiales de Conciliación y en el sentido de que estos organismos extiendan el estudio y la armonía entre el capital y el trabajo, atendiendo a los nuevos conceptos de justicia social propiciados por el Presidente de la República.

Confeccionar un reglamento consultando el funcionamiento de la subsección efectiva y responsable de todas las fuerzas productoras, sean patronales o de empleados u obreros; es decir, de las corporaciones.

Se trata de constituir bajo el control del Estado, entidades representativas de las actividades del capital y del trabajo, con el objeto de regular sus relaciones, no en forma caprichosa o de adventamientos circunstanciales, sino en conformidad con los principios de justicia social.

Confeccionar un reglamento consultando el funcionamiento de la subsección efectiva y responsable de todas las fuerzas productoras, sean patronales o de empleados u obreros; es decir, de las corporaciones.

Se trata de constituir bajo el control del Estado, entidades representativas de las actividades del capital y del trabajo, con el objeto de regular sus relaciones, no en forma caprichosa o de adventamientos circunstanciales, sino en conformidad con los principios de justicia social.

Confeccionar un reglamento consultando el funcionamiento de la subsección efectiva y responsable de todas las fuerzas productoras, sean patronales o de empleados u obreros; es decir, de las corporaciones.

Se trata de constituir bajo el control del Estado, entidades representativas de las actividades del capital y del trabajo, con el objeto de regular sus relaciones, no en forma caprichosa o de adventamientos circunstanciales, sino en conformidad con los principios de justicia social.

Confeccionar un reglamento consultando el funcionamiento de la subsección efectiva y responsable de todas las fuerzas productoras, sean patronales o de empleados u obreros; es decir, de las corporaciones.

Se trata de constituir bajo el control del Estado, entidades representativas de las actividades del capital y del trabajo, con el objeto de regular sus relaciones, no en forma caprichosa o de adventamientos circunstanciales, sino en conformidad con los principios de justicia social.

Confeccionar un reglamento consultando el funcionamiento de la subsección efectiva y responsable de todas las fuerzas productoras, sean patronales o de empleados u obreros; es decir, de las corporaciones.

Se trata de constituir bajo el control del Estado, entidades representativas de las actividades del capital y del trabajo, con el objeto de regular sus relaciones, no en forma caprichosa o de adventamientos circunstanciales, sino en conformidad con los principios de justicia social.

Confeccionar un reglamento consultando el funcionamiento de la subsección efectiva y responsable de todas las fuerzas productoras, sean patronales o de empleados u obreros; es decir, de las corporaciones.

Se trata de constituir bajo el control del Estado, entidades representativas de las actividades del capital y del trabajo, con el objeto de regular sus relaciones, no en forma caprichosa o de adventamientos circunstanciales, sino en conformidad con los principios de justicia social.

Confeccionar un reglamento consultando el funcionamiento de la subsección efectiva y responsable de todas las fuerzas productoras, sean patronales o de empleados u obreros; es decir, de las corporaciones.

Se trata de constituir bajo el control del Estado, entidades representativas de las actividades del capital y del trabajo, con el objeto de regular sus relaciones, no en forma caprichosa o de adventamientos circunstanciales, sino en conformidad con los principios de justicia social.

Confeccionar un reglamento consultando el funcionamiento de la subsección efectiva y responsable de todas las fuerzas productoras, sean patronales o de empleados u obreros; es decir, de las corporaciones.

Se trata de constituir bajo el control del Estado, entidades representativas de las actividades del capital y del trabajo, con el objeto de regular sus relaciones, no en forma caprichosa o de adventamientos circunstanciales, sino en conformidad con los principios de justicia social.

Confeccionar un reglamento consultando el funcionamiento de la subsección efectiva y responsable de todas las fuerzas productoras, sean patronales o de empleados u obreros; es decir, de las corporaciones.

Se trata de constituir bajo el control del Estado, entidades representativas de las actividades del capital y del trabajo, con el objeto de regular sus relaciones, no en forma caprichosa o de adventamientos circunstanciales, sino en conformidad con los principios de justicia social.

Confeccionar un reglamento consultando el funcionamiento de la subsección efectiva y responsable de todas las fuerzas productoras, sean patronales o de empleados u obreros; es decir, de las corporaciones.

Se trata de constituir bajo el control del Estado, entidades representativas de las actividades del capital y del trabajo, con el objeto de regular sus relaciones, no en forma caprichosa o de adventamientos circunstanciales, sino en conformidad con los principios de justicia social.

Confeccionar un reglamento consultando el funcionamiento de la subsección efectiva y responsable de todas las fuerzas productoras, sean patronales o de empleados u obreros; es decir, de las corporaciones.

Se trata de constituir bajo el control del Estado, entidades representativas de las actividades del capital y del trabajo, con el objeto de regular sus relaciones, no en forma caprichosa o de adventamientos circunstanciales, sino en conformidad con los principios de justicia social.

Confeccionar un reglamento consultando el funcionamiento de la subsección efectiva y responsable de todas las fuerzas productoras, sean patronales o de empleados u obreros; es decir, de las corporaciones.

Se trata de constituir bajo el control del Estado, entidades representativas de las actividades del capital y del trabajo, con el objeto de regular sus relaciones, no en forma caprichosa o de adventamientos circunstanciales, sino en conformidad con los principios de justicia social.

Se trata de constituir bajo el control del Estado, entidades representativas de las actividades del capital y del trabajo, con el objeto de regular sus relaciones, no en forma caprichosa o de adventamientos circunstanciales, sino en conformidad con los principios de justicia social.

# ESTE UD. ALERTA!

La ULTIMA SEMANA  
de nuestra Gran EXPOSICION  
de **MENAJE, BAZAR**  
y artículos **SANITARIOS**

Se inicia mañana Lunes 24  
a las 9.

Nuevos surtidos!  
Nuevos precios!

Vea las exhibiciones en nuestras vidrieras!

## Gath & Chaves

# Peletería BLANCO ENCALADA

Desde mañana LUNES presentamos a nuestra cliente'a y al público en general la GRAN EXPOSICION DE MODELOS EN PIELES escogidos en Europa personalmente por su dueño Isidoro Jaimovich

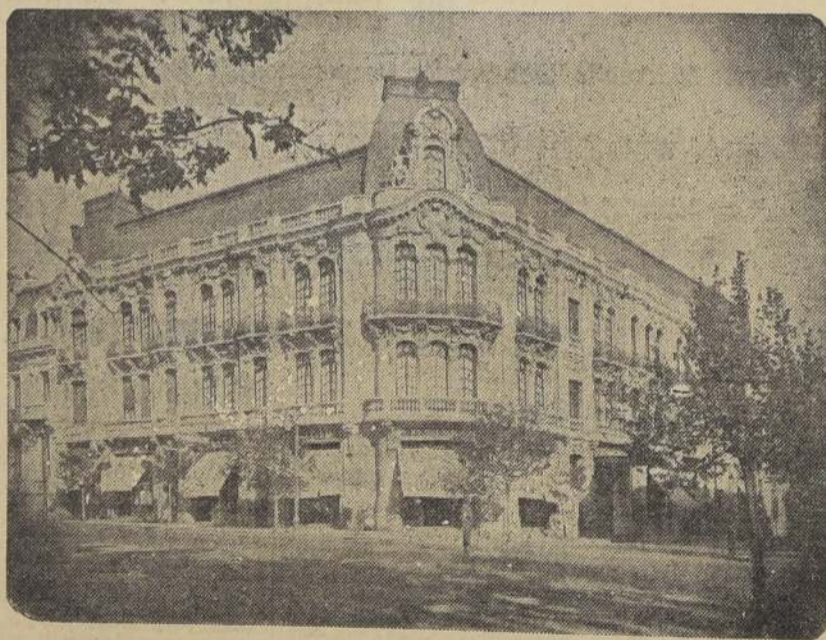

PELETERIA BLANCO ENCALADA - Alameda esquina Dieciocho  
**MODELOS**

Nuestros talleres para transformaciones de pieles atendidos por cortadores europeos están en condiciones de satisfacer el gusto más refinado en cualquier trabajo del ramo.

BREITSCHWANTZ  
VISON DE CANADA  
POULAIN  
CARACUL  
RAT MOSQUETT,

VENTAS CON GRANDES FACILIDADES DE PAGO

**PELETERIA BLANCO ENCALADA**

Delicias esquina Dieciocho - Teléfono 84467

ASTRAKAN PERSIANO,  
PETIT-GRIS, TODOS COLORES,  
PATITAS ASTRAKAN,  
MODELOS EN ABRIGOS de Sport,  
última moda en Europa.

TENEMOS en stock permanente gran variedad en cueros y cuellos hechos para adornos a los precios más bajos de plaza.





# PRINCIPAL - Martes

Empresa Francisco y Félix Sanfuentes Smith.— (Sólo para mayores).

UNIVERSAL presenta su primera extraordinaria de 1930:

## Conrad Veidt y Mary Philbin

La recordada pareja que interpretó "El hombre que ríe" en una producción aún más ardientemente pasional, de la cual brotan en trágica lucha las más acerbadas pasiones del ser humano: egoísmo, deseo, venganza y amor.

# MAGIA ROJA

LOCALIDADES NUMERADAS EN VENTA

El deseo en lucha abierta contra el verdadero amor. La gratitud dominada por el cariño.

La dolorosa tragedia de un hombre viejo que ve irse en brazos de otro a la mujer que adora a impulsos de su ardiente juventud.



**HOY**  
**MATINEE**

**SE TIEMBRE-BRASIL-MANUEL RODRIGUEZ**

ESTRENO DE LA ESTUPENDA SERIAL DE AVENTURAS POR WALTER MILLER Y JACQUELINE LOGAN

## EL REY DEL CONGO

SERIE  
UNIVERSAL  
(Para mayores).

**T. Av. Matta**  
AVENIDA MATTA 118  
TELEF. 122. MAT.

**EL AMANTE VAGABUNDO**  
1.º JOHN BARRYMORE, en  
2.º TED LYON, en

**"ROBIN HOOD"**  
1.ª PARTE: el coloso actor  
en su mejor producción  
DOUGLAS FAIRBANKS

2.ª PARTE: La bellísima  
DOLORES COSTELLO y el varonil Conrad Nagel  
en su mejor creación de amor:

**El amor que tú me diste**

### "La muchachita de los sueños locos"

Pieza cómica sentimental, de Latorre y Viola, reprisada anoche por la Compañía Duckse en el Esmeralda

Vimos estrenar esta simpática comedia a la recordada compañía de Eva Franco, en el Santiago. Anoche lo hemos recordado, viendo la versión muy completa que de ella hacen los elementos de Duckse. La obra en sí, tiene algo de cómica y de sentimental. Los autores, acaso temiendo caer en el exceso de sentimentalismo, o con miedo al público para el cual escriben, dieron a su composición más cantidad de cómica que de sentimental, y acaso hayan hecho bien. La nota sensitiva está puesta en pequeñas dosis, porque en más, tal vez se habría caído en el melodrama comprimito. Una interpretación muy eficiente. A mi juicio, ningún papel perdido, ni siquiera en gris. Todos vivos, y en algunos actores, en color brillante. Así, el tipo del señor Agustín Barrios, compuesto con esa alegría que imprime dicho actor a todo su trabajo; el personaje del señor Calcaño, bien observado por el intérprete; pelo largo, onda grande, borachón, hipocritón; la señora María Esther Duckse, acertada en lo suyo; la señorita Luisa Vebli, encontró un tipo que va muy bien a su temperamento delicado, fino, sensitivo, y le dió, por lo tanto, un gran relieve, y la simpatía y la distinción de su persona; el señor Manía, en una línea elegante; el señor González, grandioso, y para completar este reparto acertado, la señora Mecha López, sobria, y los actores Cuda, López y demás.—X. S.

Tres últimas funciones ofrece hoy en el Teatro Santiago la Compañía Boliviana de Comedias y Variedades "Tibuanacu"

La Cia. Boliviana Tibuanacu del Teatro Santiago, pone fin a su temporada en esta ciudad, por tres funciones que ofrece hoy. En la matinee de las 15 horas, subirá a escena la graciosa obra titulada "Las Chollitas del Doctor". Se pondrá término a la función diurna con un acto de variedades típicas. —Para la vespertina se ha elegido la obra lírica "Molagarejo", que lleva a escena la figura del famoso

**El Politeama celebrará su primer aniversario**

La empresa Dante Bettio, celebrará su primer año de actividad con una gran función de gala, en la que tomarán parte los más distinguidos artistas de la capital que han ofrecido su espontáneo concurso. Figurarán de entre ellos varios de la Lírica Chilena que acaba de regresar del Sur. El cine estrenará la super-producción Fox "Cristina". En los intermedios se desarrollará un animado baile en el amplio foyer del teatro, y antes de la función habrá un espléndido festival de banda, fuegos artificiales, elevación de globos y el teatro será iluminado extraordinariamente.

### REPUBLICA

Matinée para mayores y menores "Los peligros de la selva" (1.ª) y "Los saltadores de la estancía".

Especial y Noche. Sólo para mayores: "La moda en el amor" por Adolfo Menjou y "La arpenpida", por Vera Reynalda.

### El Cine SONORO

SE IMPONE AL MUNDO ENTERO. LA GRIES TALKING MACHINE ES INSUPERABLE POR SU CLARIDAD Y SINCRONIZACIÓN PERFECTA. SU PRECIO NO TIENE COMPETENCIA. VEALA EN LA SALA IMPERIO. Únicos representantes para Chile: E. SCHUCHARD Y CIA. LTDA. AHUMADA 23 — TELEFONO 82262 — CASTILLA 3809 — SANTIAGO

### Las funciones de hoy en La Comedia

En éxito de la Compañía de Revistas Modernas "Ra-Ta-Plan" se ha afirmado sólidamente, tanto por la eficiencia del conjunto como por la brillante presentación escénica. Durante ocho días se mantienen en el cartel de Comedia las revistas "Broadway" y "Rataplán", que gustan al público por sus escenas características y por la originalidad de sus diversos temas. Ambas revistas se pondrán en escena en las tres sesiones de hoy día: matinee a las 3.05, vespertina a las 8.15 y nocturna, a las 9.45. Estas son las penúltimas exhibiciones de estas obras.

El martes es el beneficio de María Esther Duckse en el Esmeralda

Esta función se llevará a efecto el martes en la noche y en ella se darán dos interesantes estrenos: "Yo soy un tipo de línea" y "Nunca es tarde cuando la dicha es buena", dos buenas piezas del teatro argentino en que la beneficiada tiene gran

### El Día Popular de mañana en La Comedia

Mañana se iniciarán los días populares en La Comedia, para cumplir con las disposiciones de la ordenanza municipal. Se ha escogido el día Lunes para ofrecer funciones a la mitad de los precios usuales. El objeto de que todo el mundo pueda concurrir a conocer el espectáculo de la Compañía de Revistas "Ra-Ta-Plan".

### Las "Broadway Girls" en el Nacional

Ha continuado actuando con éxito en el Nacional el conjunto denominado "Troupe Broadway", organizada por la bailarina Maruja García y

completado por un grupo de bailarinas. Esta troupe hace una interpretación bailada de los bailes más en boga. Hoy trabajan nuevamente en ambas funciones.

### Matinée circense en el Luna Park

El Circo Tony Perico ofrecerá hoy dos funciones interesantes, dedicándose a la matinee de las 15 horas al mundo infantil y sus familias, para lo que se ha elaborado un programa especial con las mayores atracciones y algunas novedades. La función de la noche contará, como siempre, con estrenos por los cuarenta artistas del elenco, entre los que se cuentan muchos de mérito.

### Programas del Esmeralda

Anoche fué estrenada por la Cia. de Sainetes de Tito Duckse en el Teatro Esmeralda, la bonita pieza en tres cuadros de Nicolás Viola, intitulada "La Muchachita de los Sueños Locos", de la que escribimos en crónica aparte.

"La Muchachita de los Sueños Locos" se repite hoy en las funciones vespertina y nocturna, yendo además

en ambas funciones "El Cantar de los Tancos", sainete, glosa de los tangos más populares en un prólogo y dos cuadros con comentarios musicales, original de Elias Alippi y Antonio Botta.

Las funciones de hoy Domingo se harán a los precios populares de costumbre.

El martes, en ambas sesiones, se estrenará la nueva revista que la dirección artística de la Ra-Ta-Plan ensaya cuidadosa y activamente desde hace ocho días.

Se titula este estreno "Ráfagas de otoño", el estreno del martes del "Ra-Ta-Plan"

Una atrevida novedad será para nuestra público la presentación de un disciplinado conjunto de bailarinas orientales que trae el circo europeo, entre las que se cuentan bellas japonesas, árabes y chinas, que ejecutan exóticas bailes y danzas. Fuera de esta troupe de bailarinas anotamos a "Los Dhotas", indios plenos rojas, acrobatas que desarrollan sensacionales trabajos de barra a gran altura; la "Jung Ellice Chunguand", troupe de chinos malabaristas

Grand Circo Australiano. Lo amenazante del tiempo no fué obstáculo para que anoche asistiera bastante concurrencia al debut del Circo Australiano, en Mapocho esquina de Lourdes, en el barrio El Tropeón, lo que deja de manifestar la afición del público amante de los

### Don Siegmundo Mewe a Buenos Aires

Por la combinación de hoy Domingo se dirige a Buenos Aires el conocido empresario teatral, señor Siegmundo Mewe. El viaje del señor Mewe obedece al propósito de contratar espectáculos para las próximas temporadas de otoño e invierno.

Las funciones de hoy Domingo se harán a los precios populares de costumbre.

### EL RECOLETA

ha seleccionado para

HOY DOMINGO

programas estupendos.

MATINEE

La emocionante producción pasional y romántica de JOHN BARRYMORE, titulada

"El amante vagabundo"

la notable comedia

"El relámpago"

y la estrepitosa bufonada

"QUE SUERTE"

Especial y noche.

El triunfo definitivo de Mary Brian y Charles Rogers

"El río romántico"

verdadera maravilla de emoción y sensacionalismo, y la inimitable creación de Douglas Fairbanks.

"ROBIN HOOD"

(Para mayores).

## Politeama

Teatro-Jardín, Portal Edwards.— Teléfono 6, Estación. EMPRESA DANTE BETTIO

Hoy: vermuth 6.05 — Noche: 9.30

Regio programa doble de cine.

### La Moda en el Amor

por ADOLFO MENJOU

TRANCES EMBARAZOSOS

por REGINALD DENNY

HOY MATINEE MONSTRUO A LAS 2.10 EN PUNTO

"Los misterios del barrio chino" por Buffalo Bill.

"La historia del crimen" por el perro Ranger y "Un hombre de valor", por Ted Carson.

Viernes, gran función de gala en celebración del primer aniversario de la Empresa Dante Bettio y de la transformación total del teatro. Regio programa de cine y variedades por los más distinguidos artistas de la capital.

### ROGELIO UGARTE

PLAZA BOGOTA.

VERMUTH Y NOCHE: "LAS HUERFANAS DE LA TEMPESTAD", por LILIAN Y DOROTHY GISH, y ...

"CON DIENTES DE ACERO"

por RIN-TIN-TIN. (SÓLO PARA MAYORES)

### MATINEE:

"CRIMEN Y EXPIACION", 4.ª  
"LOS HOMBRES MARCADOS", 3.ª  
"LA VENGANZA DEL HUERFANO", por HOOT GIBSON.  
COMICAS.

Y RIFA DE UNA MUSECA.

## EL QUINCE DE ABRIL ENTREGAREMOS AL PUBLICO DE NUÑO NUESTRO TEATRO "RIALTO"

Nos es grato poner en conocimiento del distinguido vecindario del aristocrático barrio de Nuño, que el día quince del próximo mes, inauguraremos nuestro nuevo salón, el Teatro RIALTO, construido en el lugar que antes ocupaba el ex-Pedro de Valdivia.

Nuestro nuevo salón, que estamos seguros será recibido con entusiasmo y simpatías por el público, estará dotado de toda clase de comodidades, y no hemos reparado en gastos de ninguna especie para colocarlo a la altura de las mejores salas de espectáculos de Santiago. Desde el más insignificante detalle de ornamentación, hasta las esenciales condiciones de perfeccionamiento, nos hemos preocupado a fin de presentar un teatro que satisfaga los más exigentes gustos. Estará dotado de la más moderna máquina de proyección, de cómodas y elegantes butacas, cuya fabricación hemos encargado, ex-profeso, a la fábrica del señor Luciano Landea; y sus espectáculos de primera calidad, y que constituirán una primicia para el barrio, serán sincronizados por una espléndida orquesta de diez profesores, seleccionados.

Mediante contratos que ya hemos firmado con las más importantes casas alquiladoras, "EL RIALTO" estará en condiciones de presentar las mejores producciones traídas al país y su estreno exclusivo en Nuño será una primicia que el público sabrá apreciar en lo que vale.

Un ecogido personal tendrá a su cargo la atención del público, que en todo momento podrá evidenciar nuestros anhelos de servir, y nuestra política comercial basada siempre en estas palabras "POR EL PUBLICO Y PARA EL PUBLICO".

EMPRESA ENZO RIDERELLI

POR **\$ 3.30** Verá usted el me-  
jor y más barato  
espectáculo de  
PLATEA Santiago

**COLISEO**  
EL TEATRO MAS HERMOSO, COMODO Y CONCURRIDO DE CHILE  
Arturo Prat y Avenida Matta. — Propiedad de Santiago Serra.

PUBLICO DISTINGUIDISIMO, MAXI-  
MUM DE COMODIDAD Y REGIA  
ORQUESTA, SON LAS CARACTERIS-  
TICAS DE ESTE TEATRO.

HOY EN ESPECIAL 6.05 Y NOCHE 9.30

ESPECTACULO NO APROBADO PARA MENORES

¡2 SUPERPRODUCCIONES PASIONALES, TRIUNFOS GRANDIOSOS DEL CINE 2!

**El Amor que tú me diste** Por **DOLORES COSTELLO**  
**SU NOCHE DE AMOR** RONALD COLMAN  
y WILMA BANKY

**Matinée Monumental** EL VAQUERO SEVILLANO Por TOM MIX  
"CONCIENCIA VELADA", DRAMA POLICIAL POR GEORGE O'BRIEN.—"EL RANCHO EMBRUJADO" por KEN MAYNARD  
y "LADRON DE COLEGIALES"

**Mundial su NOCHE de AMOR** por Wilma Banky y Ronald Colman  
GALVEZ 447, (PLAZA ALMAORO)

**y Colón DOLORES DEL RIO** EN EL GRAN DRAMA DE  
AMOR GITANO **VENGANZA**  
SAN PABLO esq. TEATINOS, (Plaza Ecuador).

### GUIA DEL ESPECTADOR

#### TEATROS

COMEDIA.—Compañía de Revistas Modernas  
"Ra-Ta-Plan".—Matinée, a las 3.05. Vermouth, a  
las 6.15, y nocturno, a las 9.15. Las revistas fe-  
ricas "BROADWAY" y "RA-TA-PLAN", de Barilla,  
Beccar y Contardo.

ESMERALDA.—Cia. de Salmes Argentinos.  
Tito Duker.—Vermouth y noche: La muchacha de  
los sueños locos, pieza en 3 cuadros de Nicolás  
Viala, y el éxito. El cantar de los tangués; sainete-  
giosa de los tangués más populares en el pedregal y  
2 cuadros con comentarios musicales, original de  
Elias Allippi y Antonio Botta.

SANTIAGO.—Cia. Boliviana Tihuanacu.  
Matinée, Las Chollitas, del doctor y variedades; Ver-  
mouth, Maigarejo y Nuevas Atracciones típicas.  
Noche, Despedida. Cuando vuelva mi hijo y nue-  
vas variedades típicas.

#### CIRCOS

CIRCO TONY PERICO.—Local del Luna Park.  
Matinée infantil. Noche, programa de estruendo.  
GRAN CIRCO AUSTRALIANO.—Mapocho, es-  
quina de Lourdes. Matinée infantil, con programa  
especial para las familias. Noche: El sketch cómico-  
místico-musical: Un Restaurant Musical, por el  
trío Les Noel y atracciones por el resto del per-  
sonal.

#### CINES

APOLO.—Matinée Los peligros de la selva. El  
caballero galán y Vaca a vacaciones. Vermouth y  
noche: La culpable inocente y El canto salvaje.  
ATENAS.—Matinée: Los peligros de la selva y  
El código del honor. Vermouth y noche: Con  
mis dientes de acero, por Rin-Tin-Tin, y La ar-  
repentida, por Vera Reynolds.

T. AVENIDA.—Matinée: El Krassin, La nave  
de la piedad; Con sus dientes de acero, por Rin-  
Tin-Tin; y Programa Cómic. Vermouth y noche:  
Cristina, por Janet Gaynor y Charles Morton.

T. AVENIDA MATTÁ.—Matinée: El amante  
vagabundo, por John Barrymore. El relámpago,  
por Ted Lyons y Matrimonio a la carta, por Jock  
Arthur. Vermouth y noche: Robin Hood, por Dou-  
glas Fairbanks y El amor que tú me diste, por  
Dolores Costello y Conrad Nagel.

BRASIL.—Matinée El rey del Congo, 1.a, por  
Jacqueline Logan; Tierra de valientes, por Ken  
Maynard; Los misterios del barrio chino, por Pa-  
rico Metralia. Vermouth y noche: Trances em-  
barazados, por Reginald Denny; La bendición de  
Jehová, por George Sydney.

CAPITOL.—Matinée La morocha de Sierra  
Algre, por Chitlen Bille. Los peligros de la selva,  
1.a y 2.a función. Enamorado y mojado y Go-  
so al Polo, cómicas Mack Sennel. Vermouth y no-  
che: Río romántico, por Mary Brian y Charles Ro-  
gers. Chicago a media noche, por Ralph Ince.

CARRERA.—Matinée Vermouth y noche: Ca-  
sados en Hollywood, película sonora, de Oscar  
Strauss.

COLISEO.—Matinée: El vaquero sevillano, por  
Tom Mix. Conciencia velada, por George O'Brien.  
El rancho embrujado, por Ken Maynard y Ladron  
de colegiales, por Lupino Lane. Vermouth y no-  
che: El amor que tú me diste, por Dolores Costello y  
Su noche de amor, por Wilma Banky y Ronald Col-  
man.

COLON.—Matinée: La escuadra hundida, 1.a; El  
loco galán, por Billy Sullivan; Crimen y expli-  
ción, 5.a; y Noche de Reyes, por El Tato. Vermouth y  
noche: Su noche de amor, por Wilma Banky y Ro-  
nald Colman; y Crimen y Expliación, 5.a.

COUSERO.—Matinée Los peligros de la selva  
y La sombra del crimen. Vermouth y noche: La  
moda en el amor, por Adolphe Menjou y La mal  
pagada, por Paulina Garon.

DELICIAS.—Matinée La escuadra hundida. El  
loco galán, por Billy Sullivan. Crimen y Expli-  
ción, 5.a. A tiempo, por Edmundo Cooch y Amor  
bajo cero, por El turalo. Vermouth y noche: El  
amor que tú me diste, por Dolores Costello y Ven-  
ganza, por Dolores del Río.

DIECIOCHO.—Vermouth y noche: Ana Ka-  
relin, por Greta Garbo y Detectives de faras.  
10 DE JULIO.—Matinée: Conquistadores del  
aire, por Charles Murray; Rancho embrujado, por  
Ken Maynard; Programa Cómic. Vermouth y no-  
che: Robin Hood, por Douglas Fairbanks, y Pro-  
grama Cómic, y Actualidades.

ESMERALDA.—Matinée: Crimen y Expliación,  
fin. Chaplin de Rumba. Chaplin campeón de box.  
Un hombre de valor, por Tom Carson. Noches de  
Arizona, por Fred Thomson. Por poco se casa, por  
Budy Messenger.

IDEAL CINEMA.—Matinée, 3.15. Richard  
Dix. Chocapas a diestra y siniestra. Pólicia fina,  
por Billy Sullivan. Centauro de la pradera y có-  
micas. Vermouth y noche: La peste de los mares  
y Tom Mix, en Vaquero sevillano.

IMPERIO.—Matinée: De frente a la vida,  
La carrera del siglo y Barrilero Inspector. Ver-  
mouth y noche: La moda en el amor, por Adolfo  
Menjou y La vampirista, por Harry Liedtke por Ju-  
liano Gish.

IMPERIO.—Vermouth y noche: La melodía de  
Broadway, por Anita Page, Bessie Love y Charles  
King. (Cine parlante).

INDEPENDENCIA.—Matinée: Crimen y expli-  
ción, 5.a. El traidor, por Hoot Gibson y Los hom-  
bres marcados, 3.a. Cómicas y fin de Muffetas.  
Vermouth y noche: Cristina, por Janet Gaynor y  
El amor que tú me diste, por Dolores Costello y  
Conrad Nagel.

LATORRE.—Matinée: Richard Dix. Cho-  
capas a diestra y siniestra; Pólicia fina, por Billy  
Sullivan; Centauro de la Pradera y programa có-  
mico. Vermouth y noche: Ramona, por Dolores del  
Río, cantada y Tom Mix, en Vaquero sevillano.

MINERVA.—Matinée: Astucia femi-  
nina, por Janet Gaynor y El código del honor, y Pro-  
grama Cómic. Vermouth y noche: Cristina, por Je-  
net Gaynor y Charles Morton; y La moda en el  
amor, por Adolfo Menjou.

MUNDIAL.—Matinée: La escuadra hundida.—  
El loco galán, por Billy Sullivan; Crimen y expli-  
ción, 5.a, y El pequeño mensajero, por Piru-  
lita. Vermouth y noche: Su noche de amor, por  
Wilma Banky y Ronald Colman y Venganza, por  
Dolores del Río.

NACIONAL.—Matinée: Crimen y expliación, fin.  
por Buffalo Bill. Los peligros de la selva, 1.a;  
Río, cantada y Tom Mix, en Vaquero sevillano.

NACIONAL.—Matinée: Crimen y expliación, fin.  
por Buffalo Bill. Los peligros de la selva, 1.a;  
Río, cantada y Tom Mix, en Vaquero sevillano.

PROVIDENCIA.—Matinée: El Krassin, La nave  
de la piedad; Con sus dientes de acero, por Rin-  
Tin-Tin, y Programa Cómic. Vermouth y no-  
che: Cristina, por Janet Gaynor y Charles Mor-  
ton.

RECOLETA.—Matinée: El amante vagabundo,  
por John Barrymore y El relámpago y Qué suerte.  
Vermouth y noche: El río romántico, por Charles  
Rogers y Mary Brian y Robin Hood, por Douglas  
Fairbanks.

REPUBLICA.—Matinée: Los peligros de la selva  
y Los saltadores de la estancia. Vermouth y  
noche: La moda en el amor, por Adolphe Menjou  
y La arrepentida, por Vera Reynolds.

ROSELIO UGARTE.—Matinée: Crimen y expli-  
ción, 4.a. Los hombres marcados, 3.a. La ven-  
ganza del huérfano, por Hoot Gibson. Cómicas y  
finales de la tempestad, por Lillian y Dorothy Gish.  
Conciencia velada, por Rin-Tin-Tin.

SAN MIGUEL.—Matinée: Camarada, hasta la  
muerte, por Tom Tyler; La venganza del huérfa-  
no, por Hoot Gibson y programa cómic. Espe-  
cial y noche: El río romántico, por Charles Ro-  
gers Costello y Conrad Nagel.

SEPTIEMBRE.—Matinée: El rey del Congo, 1.a;  
por Walter Miller; Tierra de valientes, por Ken  
Maynard; A campo traviesa, por Tom Tyler; Pro-  
grama Cómic; Actualidades. Vermouth y noche:  
El amor que tú me diste, por Dolores Costello y  
Conrad Nagel; La bendición de Jehová, por George  
Sydney.

VICTORIA.—Matinée: La bendición de Jehová,  
El rancho embrujado y la comedia Qué fresco. Ver-  
mouth y noche: La favorita del Zaravich, por Ivan  
Petrovich con Marieta Miller.

#### BRASIL

##### HOY

Estupenda MATI-  
NEE preparada espe-  
cialmente para los  
niños del barrio que  
pagan solamente \$ 1  
en Plátos. Iniciación  
de la estupenda serie

"El Rey  
del Congo"  
por Walter Miller  
La colosal película  
de aventuras.

"Tierra de  
valientes",  
por el audaz y fiero,  
Ken Maynard

"Los misterios  
del barrio  
chino"  
por el regalón de los  
peneas, perico Me-  
tralla.

Vermouth y Noche  
Programa doble. Dos  
películas para reírse a  
carcajadas y para ver la  
vida llena de opti-  
mismo, aunque llue-  
va a chorros.

"EMBARA-  
ZOSOS"  
por Reginald Denny  
"LA BENDICION  
DE JEHOVA"  
por George Sydney.

#### TEATRO SANTIAGO

Compañía Boliviana Tihuanacu  
TRES FUNCIONES DE DESPEDIDA  
Matinée, a las 3. Gran éxito LAS  
CHOLLITAS DEL DOCTOR.  
Gran acto de Variedades.  
Nuevo acto de Variedades criollas.  
Marter debut del batallón negro  
"CUBANACAN". Temporada popular  
de despedida.

PROVIDENCIA.—Matinée: El Krassin, La nave  
de la piedad; Con sus dientes de acero, por Rin-  
Tin-Tin, y Programa Cómic. Vermouth y no-  
che: Cristina, por Janet Gaynor y Charles Mor-  
ton.

REPUBLICA.—Matinée: Los peligros de la selva  
y Los saltadores de la estancia. Vermouth y  
noche: La moda en el amor, por Adolphe Menjou  
y La arrepentida, por Vera Reynolds.

ROSELIO UGARTE.—Matinée: Crimen y expli-  
ción, 4.a. Los hombres marcados, 3.a. La ven-  
ganza del huérfano, por Hoot Gibson. Cómicas y  
finales de la tempestad, por Lillian y Dorothy Gish.  
Conciencia velada, por Rin-Tin-Tin.

SAN MIGUEL.—Matinée: Camarada, hasta la  
muerte, por Tom Tyler; La venganza del huérfa-  
no, por Hoot Gibson y programa cómic. Espe-  
cial y noche: El río romántico, por Charles Ro-  
gers Costello y Conrad Nagel.

SEPTIEMBRE.—Matinée: El rey del Congo, 1.a;  
por Walter Miller; Tierra de valientes, por Ken  
Maynard; A campo traviesa, por Tom Tyler; Pro-  
grama Cómic; Actualidades. Vermouth y noche:  
El amor que tú me diste, por Dolores Costello y  
Conrad Nagel; La bendición de Jehová, por George  
Sydney.

VICTORIA.—Matinée: La bendición de Jehová,  
El rancho embrujado y la comedia Qué fresco. Ver-  
mouth y noche: La favorita del Zaravich, por Ivan  
Petrovich con Marieta Miller.

RECOLETA.—Matinée: El amante vagabundo,  
por John Barrymore y El relámpago y Qué suerte.  
Vermouth y noche: El río romántico, por Charles  
Rogers y Mary Brian y Robin Hood, por Douglas  
Fairbanks.

REPUBLICA.—Matinée: Los peligros de la selva  
y Los saltadores de la estancia. Vermouth y  
noche: La moda en el amor, por Adolphe Menjou  
y La arrepentida, por Vera Reynolds.

ROSELIO UGARTE.—Matinée: Crimen y expli-  
ción, 4.a. Los hombres marcados, 3.a. La ven-  
ganza del huérfano, por Hoot Gibson. Cómicas y  
finales de la tempestad, por Lillian y Dorothy Gish.  
Conciencia velada, por Rin-Tin-Tin.

#### AVENIDA 10 De Julio

VICUNA-MACKENNA 624  
Matinée triple a las 14.30. Pa-  
ra mayores y menores.

1.o El Krassin, la nave  
de la piedad"  
2.o "Con sus dientes de  
acero"  
por RIN-TIN-TIN.  
3.o PROGRAMA COMICO.

ESPECIAL 18.20 y NOCHE 21.30  
Estreno de la super-producción  
FOX.

Cristina  
(Solo para mayores)  
Creación de  
Janet Gaynor y  
Charles Morton

ROBIN HOOD  
POR  
Douglas Fairbanks  
Además: PROGRAMA COMICO  
y ACTUALIDADES.

MINERVA  
CHACABUCO 780  
Matinée triple a las 14.30.  
mayores y menores.

1.o "Astucia femi-  
nina"  
por VERA REYNOLDS  
2.o "El Código del  
honor"  
3.o PROGRAMA COMICO  
ESPECIAL 18.15 y NOCHE 21.30  
Programa doble, sólo para ma-  
yores.

Cristina  
por JANET GAYNOR y CHAS  
MORTON  
2.o La moda en el amor  
POR  
Adolfo Menjou

#### TEATRO INDEPENDENCIA

VERMOUTH Y NOCHE: AVENIDA INDEPENDENCIA 372.  
**CRISTINA**  
por JANET GAYNOR, y  
CHARLES MORTON

"EL AMOR QUE TU ME DISTE"  
por DOLORES COSTELLO y CONRAD NAGEL

"CRIMEN Y EXPIACION", 5.a MATINEE  
"EL TRAIADOR", por HOOT GIBSON.  
"LOS HOMBRERES MARCADOS", 3.a  
COMICAS Y RIFA DE MUECAS.

#### CARRERA

EL UNICO CINE EN CHILE EQUIPADO CON

Western Electric  
SISTEMA La VOZ de la IMAGEN SONORO

**HOY.** MATINEE, a las 3. —  
VERMOUTH, a las 6.15.  
NOCHE, a las 9.45

PLATEA, \$ 6.60. — BALCON, \$ 3.30.

LOCALIDADES EN EL TEATRO Y EN EL LUCERNA. — 7.a, 8.a y 9.a exhibiciones  
de la hermosa cine opereta de OSCAR STRAUSS, para mayores:

**Casados en Hollywood**

CANTADA Y BAILADA POR ESTRELLAS DE BROADWAY  
El film que ha puesto en boga las canciones "BAILANDO LA NOCHE ENTE-  
RA", "UN HOMBRE Y UNA MUJER" y "LA CANCION DE AMOR DEL ALDEANO".  
T-X.

HOY  
VERMOUTH  
NOCHE:  
Doble programa  
KRASSIN  
La colosal peli-  
cula rusa.  
"Río romántico"  
MATINEE  
DOUGLAS  
FAIRBANKS  
EN  
"La máscara  
de hierro"  
y  
"Crimen y Expiación"

GRANDIOSA MATINEE A LAS 3  
(Para todo espectador)

La magna y estupenda visión de DOUGLAS FAIRBANKS, gloria de la pantalla mundial.

# ROBIN HOOD

¿Quién no recuerda al personaje temerario y aventurero que describió Walter Scott?  
Venga usted a verlo esta tarde en la mejor producción que de él se ha hecho.  
(PRODUCCION DE ARTISTAS UNIDOS).

# IMPERIO

EMPRESA GRAZIOLI-  
QUENDOZ

A las 6.40 de la tarde y 10 de la noche. El triunfo más grande de la cinematografía moderna, la obra parlante de perfección suprema, por la cual pasan visiones incomparables.

# "MELODIA DE BROADWAY"

HABLADA, CANTADA Y BAILADA, POR  
ANITA PAGE, BESSIE LOVE Y CHARLES KING.  
(Sólo para mayores).

La máquina sonora del IMPERIO sigue demostrando su admirable eficacia.

Todos los efectos de los diálogos, de los cantos, de los bailes y de los diversos ruidos, se obtienen en forma perfecta y nítida mediante esta máquina poderosa y segura.

# VICTORIA

HOY TRES GRANDES  
FUNCIONES

MATINEE GIGANTE. — La Chilean Cinema Corp., presenta a George Sidney y Max Lease, en el estreno super-cómico "LA REEDICION DE JENOVA", además Ken Maynard en la sensacional historia de fantasmas y apercidos "EL RANCHO EMBRUJADO" y como final, la graciosa cómica: "QUE FRESCO".  
(PARA MAYORES Y MENORES)

ESPECIAL Y NOCHE

Gran éxito de la estupenda producción de gran lujo, adaptación de la famosa ópera de Franz Lehár:

# LA FAVORITA DEL ZAREVICH

Admirable creación de IVAN PETROVICH, secundado por la notable actriz MARIETA MILLNER. — Gran sincronización musical por la orquesta reforzada que dirige el maestro F. Gode.  
(SOLO PARA MAYORES).

ESPECTACULOS DE VIDELA, BAEZA Y CIA. LIMITADA, PARA HOY

# COMEDIA

MATINEE, a las 3. PRECIOS REBAJADOS — VERMOUTH Y NOCHE

LA ATRACCION DEL DIA

# RA-TA-PLAN BROADWAY

REVISTA MARAVILLOSA

NO PIERDA EL CUADRO  
— de —  
LOS BOTEROS DEL VOLGA

MAÑANA FUNCIONES POPULARES — POR ULTIMA VEZ LAS REVISTAS del Estreno MAÑANA

# EL MARTES Ráfagas de Otoño

DE BARELLA, BECCAR Y CONTARDO

REVISTA FINA, QUE HARA EPOCA EN LOS ANALES DEL TEATRO

T. PROVIDENCIA

MANUEL MONTT N.º 44-60

HOY

Matinee triple a las 14.30, para mayores y menores.  
1.º La sensacional producción.

"Con sus dientes de acero"

por RIN-TIN-TIN

2.º "El Krassin,

LA NAVE DE LA PIEDAD"

3.º PROGRAMA DE COMEDIAS.

ESPECIAL Y NOCHE

Estreno de la super-producción pasional de la Fox Film.

"CRISTINA"

Sólo para mayores de 16 años.

Suprema creación de

Janet Gaynor y Charles Morton

T.—X.

## Arriendo

CASA NUEVA EN ALTOS.

BRASIL ESQ. ROSAS

5 plazas grandes, todas a la calle y servicios. Adecuada para profesionales.  
Tratar:

BRASIL 702

T.—M.—24

# IMPERIAL

MATINEE TRIPLE

"DE FRENTE A LA VIDA",

"LA CARRERA DEL SIGLO" y

"BARRILITO INSTRUCTOR"

VERMOUTH

Y NOCHE

La Moda en el Amor

por RODOLFO MENJOU, y

— LA VAMPIRESA —

Paramount  
presentará  
PASADO MAÑANA EN EL  
**IMPERIO**  
SU PRIMERA PELICULA SONORA DE SINCRONIZACION PERFECTA:  
**EL ANGEL PECADOR**

La hermosa comedia "EL ANGEL PECADOR", alegre a veces y a veces dramática, posee matices variados que la hacen muy interesante. Su música es como su asunto: aires marciales y picarescos, y vales románticos de melodías aca riciadoras van ajustándose a los diversos pasajes.

Con esta película se aprecia de un modo absoluto las ventajas de la sincronización, la cual solo puede obtenerse por el sistema sonoro del cine actual.

"EL ANGEL PECADOR" es un poema musicalizado. Hay en sus escenas dolor, alegría, inquietud; hay ternuras íntimas y estrépitos de carnaval. Y todo está expresado por una orquesta norteamericana de 200 profesores.

## EL TRIUNFO

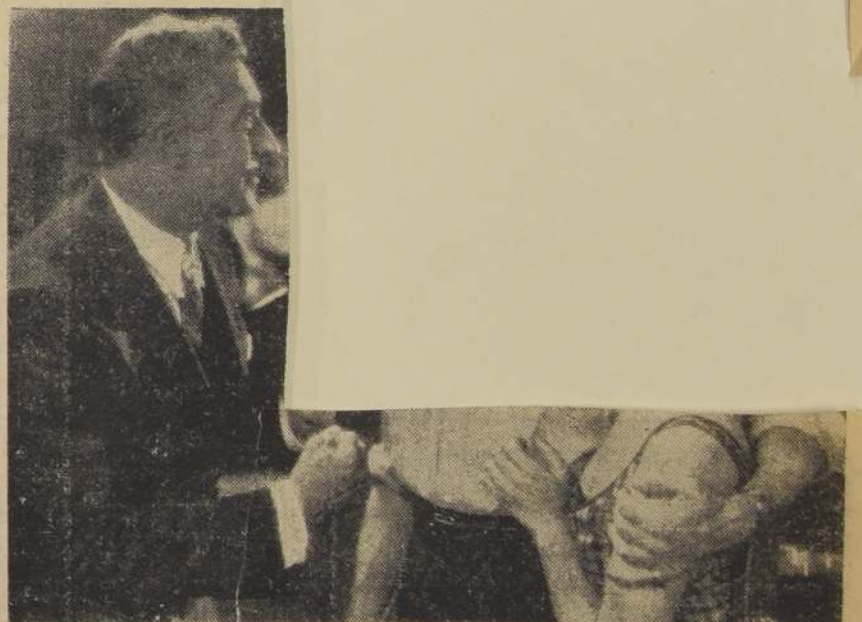

AL JOLSON, EL FAMOSO "ENTERTAINER" AMERICANO, ACOMPAÑADO DE LA LINDA MAY MC. AVOY, Y DEL ACTOR RICHARD TUCKER, EN UNA ESCENA DE

# EL CANTOR DE JAZZ

PELICULA SONORA DE LA WARNER BROS., QUE HA SIDO EN EUROPA Y ESTADOS UNIDOS EL MAS SONADO TRIUNFO DEL CINE SONORO.

LA PRESENTARA EN CHILE LA CHILEAN CINEMA GORE.



# Calzado

## OPORTUNIDADES UNICAS

### LIQUIDAMOS CALZADO

#### SOLO POR 6 DIAS

#### SEÑORAS

Hermoso e inmenso surtido de calzado fino para señoras, en charol, cabritilla negra, gum-metal. Artículos de moda. café y negro, beige y plomo. Por saldo de numeración al PRECIO UNICO de, el par . . . \$

## 35.-

#### CABALLEROS

De la muy acreditada marca de calzado para caballeros "PATRIOT", realizamos . . . \$

## 75.-

Rico calzado de box-calf negro o color, artículo de última moda, desde el bajo precio de . . . \$

## 46.-

### Casa NORTE-AMERICANA

de Ricardo Samsó

## 246-ESTADO-246

Frente a la Sala Imperio



### Gran Peletería

### Montmartre

### MONJITAS 860

Esq. CALLE CENTRAL.

Teléfono 87603.

Visite Ud. nuestra gran Exposición de

### ABRIGOS

### MODELOS,

### ZORROS Y

### ADORNOS

EN TODAS CLASES Y COLORES.



**VENDO**  
Sito en Ramírez 34, a un paso de Alameda, doce metros de frente por esencia de fondo. Tratar: CASA LOURIDO. — Delicias 2836. Ct.—23—Mzo.

**VENDO BUENA QUINTA**  
CALLE LUCIO CUADRA 476. 1.540 metros.— Precio: \$ 40.000. Tratar: COMPANIA 1233. OFICINA 3. Ct.—28 M.

**Fábrica de Muebles**  
Chesterfield tapiz cuero y género. Especialidad en barniz en cuero. Dormitorios, Comedores, Escritorios.— Facilidades de pago. Arturo Prat 82. Ct.—Nº 0

**Llámanse la atención**  
hacia un aviso que se publica en el "Diario Oficial", en que se piden propuestas públicas para dotar de local a la escuela N.º 57 de Santiago.  
El DIRECTOR GENERAL DE EDUCACION PRIMARIA  
Ct.—27-M

**VENDESE**  
NEGOCIO ABARROTES  
CON GRAN BODEGA,  
o arriendo el local para cualquier negocio.  
VICUNA MACKENNA 695



**RADIO "LOEWE"**

Cualquier niño lo puede manejar

Si Ud. no quiere gastar mucho y sin embargo quiere oír fuerte y nítido con alto parlante, entonces comprese una Radio Loewe. Se vende completo, instalado, y funcionando en sólo \$ 350, pagadero \$ 50 pie y \$ 50 al mes.

### CASA COSMOS

Casilla 133, calle Catedral 1047.

Diariamente damos una hora para los niños de 5 a 6 horas con bonitos cuentos y concursos mensuales de adivinanzas con muchos premios por intermedio de la antigua Estación Zig-Zag.

**Ventajoso Remate Voluntario**  
El jueves 3 de abril, a las 5 1/2 p. M., ante el Notario don Abraham del Río, y en la oficina del corredor que suscribe, saldrá a remate pública la propiedad ubicada en  
**HUERFANOS 1975 - 77**  
Edificio de dos pisos, bien conservado, compuesto de dos casahabitación, que rentan \$ 10.800 al año. Tasado para las contribuciones en \$ 117.400, por el  
**MINIMUM: DE \$ 95.000**  
pagadera con \$ 30.000 al contado; b) reconociendo una deuda a favor de la Caja de C. Hipotecario, del 7 o/o, reducida hoy día a \$ 33.224,16, y c), con el saldo que resulte a 6 meses plazo con más el 8 o/o de interés anual. Para las posturas se exige una boleta de \$ 10.000 a nombre del Notario señor del Río. Bases y otros antecedentes en la oficina de don  
**SALVADOR VALDES M., Huérfanos 1237**

**EL TATTERSALL**  
GRAN FERIA ESPECIAL EL MIERCOLES 26  
POR LIQUIDACION DE LA LECHERIA DEL FUNDO ZAPALLAR-CURICO, REMATAREMOS:

- 70 VACAS paridas raza Durham con ternero chico al pie.
- 54 VACILLAS Durham de 2 años, de la misma procedencia.
- 40 VACAS cubiertas llegadas de Malloco.
- 40 NOVILLOS de 3 años muy preparados para engorda llegados de Temuco.
- 100 MULARES garantidos de arado y máquina llegados de Curacautin, nuevos y sanos.
- 20 YEGUAS percheronas, diestras de tiro, llegadas de Los Andes por arreo.
- 80 CABALLEROS de montura llegados de Parí.

**GANADO MATADERO:**  
40 VACAS sobrealimentadas llegadas de Los Andes.  
20 NOVILLOS gordos llegados de San Francisco.  
20 NOVILLOS gordos llegados de Codao.

Rm.—X

**Ventajoso Remate Voluntario en Quillota**

El 29 del mes en curso, a las 11 A. M., en mi oficina y ante el notario público de este departamento, se rematará una buena propiedad ubicada en la calle Concepción de esta ciudad signada con los números 834, 836, 902 y 930, compuesta de 4 casas habitacionales, teniendo una de ellas una quinta de mjm. 14.000 m2., (toda la propiedad mide 16.400 m2.).

Actualmente produce una renta de \$ 10.400 al año. Es de gran porvenir por su gran frente a dos calles. El avalúo para los efectos del pago de la contribución es de \$ 150.000. El mínimo para las posturas será de

## \$ 92.000

Los interesados podrán obtener facilidades para el pago si las desean, por estar la propiedad gravada. La persona que se adjudique la propiedad, deberá hacer un depósito ante el señor Notario para responder a la compra, por un valor equivalente al 10 o/o. Mayores datos y para visitarla, dará orden mi oficina.

### Rafael Pinochet C.

SAN MARTIN 149 — QUILLOTA

Rm.—X

**GRAN PICADURIA DE LEÑAS**  
VENTA COMPROBADA DE \$ 800 A \$ 1.000 DIARIOS. SE VA POR NO PODERLA ATENDER.  
VERLA Y TRATAR, EN EXPOSICION 802  
Ct.—X—201

**VENTAJOSO REMATE VOLUNTARIO**

En el estudio del abogado don Ramón Gutiérrez Allende, fanos 1213, se rematará el 10 de abril próximo, a las tres de la tarde, la valiosa propiedad de residencia y renta situada en la calle del Ejército N.º 634, por el bajo minimum de

## \$ 350.000

que se pagará reconociendo una deuda a la Caja de \$ 128.443,30, y el resto en dos parcialidades iguales y doce meses plazo, con el 8 o/o de interés.

Esta propiedad se compone de cuatro casas-habitación—ellas lujosas— fué construída hace poco en las mejores condiciones, y produce una renta de \$ 31.200 anuales. Tasada por el Estado en más de \$ 400.000. Puede visitarse de 2 a 4 P. M. y otros antecedentes en el estudio indicado.

Rm.—X

INFORMACIONES

CABLEGRAFICAS

DEL EXTERIOR

DE NUESTROS

CORRESPONSALES

Y

DE

THE

UNITED

PRESS

ASSOCIATIONS,

VIA

ALL

AMERICA

CABLES,

INC.

# La Unión de los Estados Económicos de Europa

EL "IMPASSE" DE LA CONFERENCIA INTERNACIONAL SOBRE UNA TREGUA EN LAS TARIFAS ADUANERAS EN EL VIEJO CONTINENTE.—LA ACTITUD DE LOS REPRESENTANTES FRANCESES A ESTA CONFERENCIA.—STANLEY BALDWIN, CONTRARIO A TAL TREGUA.—DECIDIDO APOYO DEL MINISTRO DE COMERCIO LABORISTA, WILLIAM GRAHAM, Y DEL MINISTRO NACIONAL, SCHMIDT.—CAUSAS DEL FRACASO DE LA CONFERENCIA ECONOMICA DE GINEBRA EN 1927 (ESPECIAL PARA "LA NACION")

PARIS, 22.—La presencia de las barreras aduaneras en toda la Europa es hoy día la única y más seria de las amenazas para la tranquilidad política del Continente.

El "impasse" de la actual Conferencia Internacional sobre una Tregua en las Tarifas Aduaneras no puede sino retardar el progreso del movimiento hacia la paz, hacia el cual todas las naciones del mundo concentran en el presente sus energías.

La crisis ministerial francesa desvió temporalmente la atención del público de los graves sucesos de Ginebra relacionados con la mencionada Conferencia. Recordemos con precisión todos los problemas que a ella se refieren, ya que ellas tienen estrecha conexión con el problema general de la creación de la Federación Económica de Europa, buscada con tanto interés por todos los amantes de la paz.

La Conferencia fué inaugurada a mediados de febrero último. Francia se hizo representar por sus Ministros Flandin y Seroy y por los técnicos Jules Granter y Serruy. Austria envió a su Ministro de Comercio Hainisch y Alemania, a Dietrich y Schmidt, y también a Hilferding. Mucho se habló en la víspera de la inauguración de la Conferencia acerca de la declaración hecha por el ex-Premier conservador británico Stanley Baldwin en Belfast, en la cual el jefe del partido conservador atacó vigorosamente la participación del Gobierno de MacDonald en las negociaciones de Ginebra con la manifestada intención de concluir una tregua aduanera con las naciones europeas. Baldwin declaró en esa oportunidad: "No creo en la posibilidad de tal acuerdo. Tal tentativa es una locura".

Los sucesos que siguieron justificaron la resistencia de Baldwin. Los Ministros franceses se encontraron impedidos, por la caída de su jefe, para participar en las deliberaciones. Sin embargo, William Graham, Ministro británico de Comercio y uno de los representantes de su país ante la Conferencia, se manifestó con todo coraje y decisión en favor de la Entente Económica de los países europeos, y urgió a los varios Ministros de Comercio a una constante colaboración con la Liga de las Naciones. Al mismo tiempo, hizo la significativa declaración de que la verdadera causa del fracaso de las negociaciones de 1927 se debió al temor de que tal Entente quedara en manos de expertos políticos sin responsabilidad alguna.

No obstante la amenaza de Baldwin, Graham se declaró a sí mismo en favor de la tregua aduanera, porque ella significaba el bienestar de Europa, por lo cual propuso la adopción de métodos prácticos. "El fracaso de la Conferencia — declaró — forzaría a los pueblos a un curso fatal para ellos: el armamentismo aduanero". Elogios y gracias se le debieron a Graham por su decisión y previsión.

El Ministro alemán de Economía Nacional, Schmidt, no se mostró ni menos resuelto

ni menos positivo en sus principios. Bosquejó sin que se le pudiera rebatir, un cuadro fustoso de la situación económica actual de los Estados alemanes. Deploró la mala situación de la capital, las crisis de la agricultura e industria, el gran número de desocupados — dos millones trescientas mil personas — y la formidable competencia del trigo norteamericano. Y a pesar de estas desfavorables condiciones de su país, el Ministro alemán recomendó la unión americana de Europa y un desarme de tarifas o a lo menos, la renuncia a la constante alza de las tarifas.

Ya a este respecto, el 18 de febrero, Schmidt, definió el problema, el cual, a mi consideración, debería ser bien comprendido por todos los bien informados y previsores estadísticos europeos: la seguridad del Continente yace en la uniforme condición económica europea, y no en la guerra de tarifas. Me parece que todos los liberales deberían precipitarse a apoyar este principio. En verdad, apenas si se puede decir que el Ministro italiano Bottai haya apoyado esta teoría, a la cual el Ministro rumano Madgearu puso importantes condiciones. Aún se anunció que Bottai se oponía a la creación del Comité Investigador propuesto por Graham.

El eminente economista holandés Henri Colyn se extremó en el restablecimiento de la situación y simultáneamente apoyó el principio lanzado por Briand y la práctica proposición de Graham. Con su habitual previsión, hizo notar el peligro de que la Conferencia fracasara, con consecuencias que condenarían toda la obra de la Liga de las Naciones. Albert Calmes puso de relieve con igual energía la responsabilidad de las grandes potencias, cuyos malos ejemplos han llevado a las pequeñas a una lamentable imitación.

En un debate de tales gravedad y magnitud, ¿qué iba a decir Francia, la Francia que mediante Briand y varios otros hombres de buena fe ha predicado tanto y tan abiertamente en favor de la paz? Su palabra era esperada con impaciencia. Se contaba con que ella contribuiría a la creación de este vasto mercado que incluiría a tantos mercados regionales. Todos tenían confianza en la fuerza de su tradicional liberalismo para combatir el proteccionismo, esa forma económica del imperialismo. Todos esperaban que ella ayudaría a suavizar las dificultades entre los Estados económicos e industriales.

Francia habló, pero en contra de la tregua aduanera. En su nombre, Serruy rehusó adherir a la proposición lanzada por Graham y apoyada por Schmidt. Inmediatamente se alzaron protestas de todos lados. Así que quedó esto, se vio una gran estupefacción en todas partes, porque desde entonces Serruy colaboró de todo corazón en las discusiones preliminares de la Conferencia.

Francia, al parecer, había matado la Con-



Edward Herriot

ferencia; así debo admitirlo con toda franqueza. Flandin, a su regreso a París desde Ginebra, confirmó la oposición a un supuesto acuerdo preliminar y anunció al mismo tiempo un arreglo provisional a base de varias proposiciones. El acuerdo mencionado consistía en la prolongación por un año de la existencia de los tratados comerciales; durante este período, aquellos países no encadenados por tales tratados se comprometerían a evitar nuevas alzas de las tarifas o por lo menos dar un aviso previo de sus intenciones.

Del mismo modo, Flandin propuso el establecimiento de un vasto sistema de investigación y la creación de un gigantesco mecanismo calculado para regular los litigios económicos. En otras palabras, francamente hablando, la Conferencia está marcando el paso, en un verdadero laberinto sin salida. Aunque queda demostrado que va hacia adelante, será sólo para ir perdiendo terreno en el asunto principal de que se ocupa.

A menudo he defendido nuestros Gobiernos nacionales en contra de los injustos reproches cuando la cuestión envolvía los problemas de las reparaciones o el desarme militar; esta vez, sin embargo, cuando el asunto

que se debate es de solidaridad europea, a menudo debía decir con franqueza que los Ministros británicos y alemanes se mostraron de espíritu más internacional que los delegados franceses.

A pesar de las ideas personales de algunos de sus miembros, el partido democrático francés no acepta la responsabilidad de esta actitud, la cual desde ahora en adelante será conocida con el nombre del "incidente Serruy". Tenemos fe en las resoluciones alcanzadas en la Conferencia Económica de Ginebra, en 1927. El Comité francés de Estudio de la Unión Aduanera Europea, cuyo presidente es el senador Létrouquer, ha presentado ante las delegaciones a la actual Conferencia de Ginebra una proposición, parte de la cual está dedicada a recordar el hecho de que la reconstrucción económica de Europa ha sido retardada y aun comprometida seriamente por la continuada alza de los aranceles aduaneros. El Comité dejó en claro que el fin de esto sería una carrera armamentista aduanera, que se caracterizaría como generadora de un standard de vida cada vez más alto. La idea de una tregua de tarifas aduaneras, que se ha declarado en el seno de dicho Comité, es encerrar esta necesidad.

Ciertamente, la multiplicación de los carteles de la Entente representa ya un resultado importante. Pero son las barreras aduaneras cada vez más altas lo que queda como condición esencial en la reconstrucción económica de Europa. Este Comité preguntó "si parecía imposible establecer desde ahora, en una acción concertada de todos los Estados representados en Ginebra, un movimiento dirigido a la formación de grupos constituidos por pueblos esencialmente sensibles al desarrollo económico".

El partido democrático francés no renunciará a esta teoría de un desarme de tarifas aduaneras. Ella es parte integral del sistema concebido para el establecimiento y mantenimiento de la paz. Con Ricard Cobden creemos en la conexión esencial de la idea de la paz con aquella del comercio sin restricciones.

No cesaremos de proseguir por toda Europa y en nuestro propio país una propaganda determinada. Hace poco, la "Unión Aduanera" publicó un "Atlas Económico de Europa", algunos de cuyos contenidos son bien dignos

por EDOUARD HERRIOT, ALCALDE DE LYON Y EX-MINISTRO DE INSTRUCCION DEL ULTIMO GABINETE POINCARÉ.

nos del más cuidadoso estudio. Esta Europa económica está compuesta al presente de treinta y cinco Estados, entre quienes la interdependencia económica es evidente, pero que ellos persisten en no ocuparse el hecho y se niegan a permitirse a sí mismos su entrada a un vasto mercado de cinco millones cuatrocientos mil kilómetros cuadrados de área y con una clientela de trescientos sesenta y tres millones de personas, sin contar las colonias.

Hace poco, Joseph Caillaux, en un notable artículo, abogaba elocuentemente por la formación de esta Unión. Citaba como ejemplo los Estados Unidos de Norte América, país que sabidamente incluyó en su Constitución cláusulas según las cuales queda prohibida la formación de barreras aduaneras en su interior. Caillaux nos invita a que recordemos a Maxims, Cobden y Bastiat, quienes describen el comercio libre como "Un Gran Hacedor de Paz". La actual situación de Europa, según escribe el ex-Premier, es desesperada y se reduce a puras habladurías, un constante insulto al sentido común, una paradoja inútil y capaz de destruir la coalición de todos aquellos que poseen altas miras y previsión. Evidentemente, la emancipación de estas condiciones hace necesaria la condena a muerte de las industrias de ficción de muchas regiones e innumerables explotaciones. Es cierto también que tales cambios propuestos estarán vinculados a más que meras variaciones de riqueza. Nosotros lo sabemos muy bien. Joseph Caillaux valientemente lo dijo: "El sufrimiento de los seres humanos es el precio inevitable del progreso. Europa ha encarrado este inexorable dilema: unirse o desaparecer".

El partido democrático francés, avergonzado como está por su actuación en Ginebra, continuará su lucha en contra del nacionalismo económico europeo. Defiende las ideas de Briand en contra la política del Gobierno al cual nuestro Ministro de Relaciones pertenece y en el cual actúa hoy día. De esta manera, no dirigirá una política agresiva contra cualquier partido. Su ideal es la organización de las naciones en grupos. La organización de Europa es solamente un paso, pero es un paso necesario; es el resultado de un proceso histórico por el cual las provincias han sido fundidas en naciones que ahora deben unir la Europa en una Federación tan fuerte como los Estados Unidos de Norte América, con quien está endeudada.—(U. P.)

## EL PROYECTO DE ELEVAR DOS DIOCESIS CHILENAS AL RANGO DE ARQUIDIOCESIS

Fue discutido durante la reciente visita de un Obispo chileno a Roma y a la Santa Sede

ROMA, 22.—En relación con ciertas informaciones hechas desde Santiago de Chile, en las cuales se dice que la Santa Sede ha decidido crear dos nuevos Arzobispados en aquel país, los prelados de la Congregación Consistorial han declarado que no tienen conocimiento de tal decisión. Sin embargo, el correspondiente de la United Press tiene la impresión de que están actualmente en

estudio los proyectos para elevar dos Diócesis al rango de Arquidiócesis.

En la Embajada chilena se dice, en cambio, que existe la posibilidad de que tales proyectos sean realizados, puesto que ellos fueron discutidos durante la reciente visita que hizo un Obispo chileno a esta capital y al Vaticano.—(U. P.)

## COMPRE MUEBLES

confortables, Salones dorados Chesterfield, Hall, Dormitorios, Comedores, Muebles Coloniales, Catres de Bronce y Hierro, Mesas fijas y correderas al precio de fábrica.

"SANCHEZ E HIJO LTDA."

Fábrica: San Diego 957 — Dep.: Compañía 1284  
PROTEJA AL FABRICANTE CHILENO. — FACILIDADES DE PAGO. — L. G.

## Contratistas LLEGARON



Carros Volcadores

KOPPEL

Baburizza, Petrinovic & Cía.

HUERFANOS 785

VALPARAISO CASILLA 11-V.

ANTOFAGASTA CASILLA 869

**Santa Carolina**  
Agentes Generales - Weir, Scott y Cía.

## Conferencias de Gabriela Mistral en Estados Unidos

NUEVA YORK, 22.—El Barnard College y la Universidad de Columbia, anuncian que la poetisa chilena Gabriela Mistral, dictará dos conferencias en el otoño. Dichas conferencias versarán sobre literatura y civilización hispanas.—(U. P.)

## ESTADOS UNIDOS

Concesiones a una firma británica en Panamá que viola los derechos de la Unión en ese país

WASHINGTON, 22.—De fuente autorizada se dice que entre el Departamento de Estado y el Gobierno de Panamá, han sido cambiadas comunicaciones oficiales relativas a recientes concesiones mineras otorgadas en dicho país, a la British Alva Panama Company Ltd., en las vecindades de la Toma del Canal. Según esta concesión, a la Compañía nombrada, tiene el derecho de erigir estaciones inalámbricas. Se tiene entendido que, en respuesta a la protesta presentada por el Departamento de Estado, al respecto, el Gobierno panameño aseguró a la Casa Blanca, que el país no se proponía violar el decreto de 29 de agosto de 1914, que concede a Norte América el control del servicio inalámbrico dentro de aquella República, y que los concesionarios británicos no podrían usar las estaciones inalámbricas sin el consentimiento de la Unión.

Se tiene entendido que Panamá explicó que la cláusula sobre los derechos inalámbricos no fue tomada en cuenta cuando fue otorgada la concesión.—(U. P.)

## FRANCIA

Tardieu cree que la Cámara ratificará los acuerdos de reparaciones de la Haya

PARIS, 22.—El Ministro de Finanzas, Paul Reynaud, manifestó a las Comisiones de Finanzas y de Relaciones Exteriores de la Cámara de Diputados que la evacuación de la Renania estaría terminada antes del 30 de junio, si no ocurría algo imprevisto.

Tradium Briand y Reynaud, contestaron durante dos horas las preguntas que se le hacían sobre los acuerdos de la Haya.

Las comisiones terminarán sus informes a fines de la semana y se reunirán otra vez el lunes para presentar su proyecto de ratificación a la Cámara, probablemente el martes.

A pesar de la hostilidad de las dos Comisiones, Tardieu cree que la Cámara ratificará los acuerdos.—(U. P.)

## BARRACA

MADERERA UNION DE WASHINGTON GUERRERO Y CIA.

Entrega rápidamente a precio razonable

TABLAS ALAMO POSTES ROBLE DE 7 Y 8 METROS Y SURTIDO GENERAL

Vicuña Mackenna, esquina Matta

OFICINA: BANDERA 34. — Teléfono 89529. Cab.—X.

## BOLIVIA

HOY PELEARÁ ICOCHEA EN LA PAZ

LA PAZ, 22.—Terminaron su entrenamiento los pugilistas Alberto Icochea y Landivar, que pelearán mañana.—(U. P.)

## El Afamado Ginger Ale y Tonic Water "COCHRANE" SE VENDE EN LOS SIGUIENTES ALMACENES



GATH Y CHAVES LDA.

Estado.—Teléfono 82931.

MCKENDRICH Y CIA.

Estado 387.—Teléf. 83056.

BURATOVIC Y CIA. (Botellería).

Puente 660.—Teléf. 86216.

GUIDO ARZENO

Compañía 1301.—Teléf. 85190.

PIAZZA HNOS.

Agustinas 1399.—Teléf. 87319.

MOLETTI HNOS.

Catedral 2202.—Teléf. 84749.

EMILIO VALLE

Dellcias 101.—Teléf. 86262.

CARLOS ANDREANI

Portal Granello 2174.—Teléf. 86088.

VALLE HNOS.

Catedral 1487.—Teléf. 86222.

GUIDO GARDELLA

Merced 399.—Teléf. 86084.

JUAN CORDANO

San Isidro.—Teléf. 80990.

HERMANN ECHEVERRIA Y CIA.

LDA.

La Grande Maison.—Ahumada.—

Teléfono 89735.

BURATOVIC Y CIA. (Botellería).

Monjitas 867.—Teléf. 86647.

ECHAVE HNOS.

San Diego 310.—Teléf. 86054.

FIDEL PEREZ

Ahumada 16.—Teléf. 87462.

VINELLI HNOS.

Dellcias 1163.—Teléf. 86162.

EMILIO RONCAGLIOLO

Dielclocho 30.—Teléf. 86349.

JUAN RONCAGLIOLO

Castro 100.—Teléf. 62714.

DOMINGO PEZZOPANE

Portal Edwards.—Teléf. Est. 391.

TASSARA HNOS.

Catedral 1023.—Teléf. 86406.

VALDIVIA Y MORAZZO

Agustinas 1702.—Teléf. 89701.

## Los Leones-Providencia

ROSALES HNOS. (Plaza Los Leones).

Providencia 3039.—Teléf. 81562.

PARODI HNOS.

Providencia 2968.—Teléf. 81072.

ANTONIO MINOLETTO

Providencia 1599.—Teléf. 81342.

HUMBERTO MARALDI

Providencia 1340.—Teléf. 80795.

## Nuñoa-Irarrázaval

PEDRO GULLE

Irarrázaval 2520.—Teléf. 64711.

HUMBERTO BOLLERI

Irarrázaval 1915.—Teléf. 63913.

VICENTE QUEIROLO

Pedro Valdivia 1879.—Teléf. 80933.

VICENTE ROSELLO (Botellería).

Providencia 1266.—Teléf. 80352.

GUARDE USTED ESTA LISTA Y SABRA DON DE COMPRAR LAS MEJORES BEBIDAS

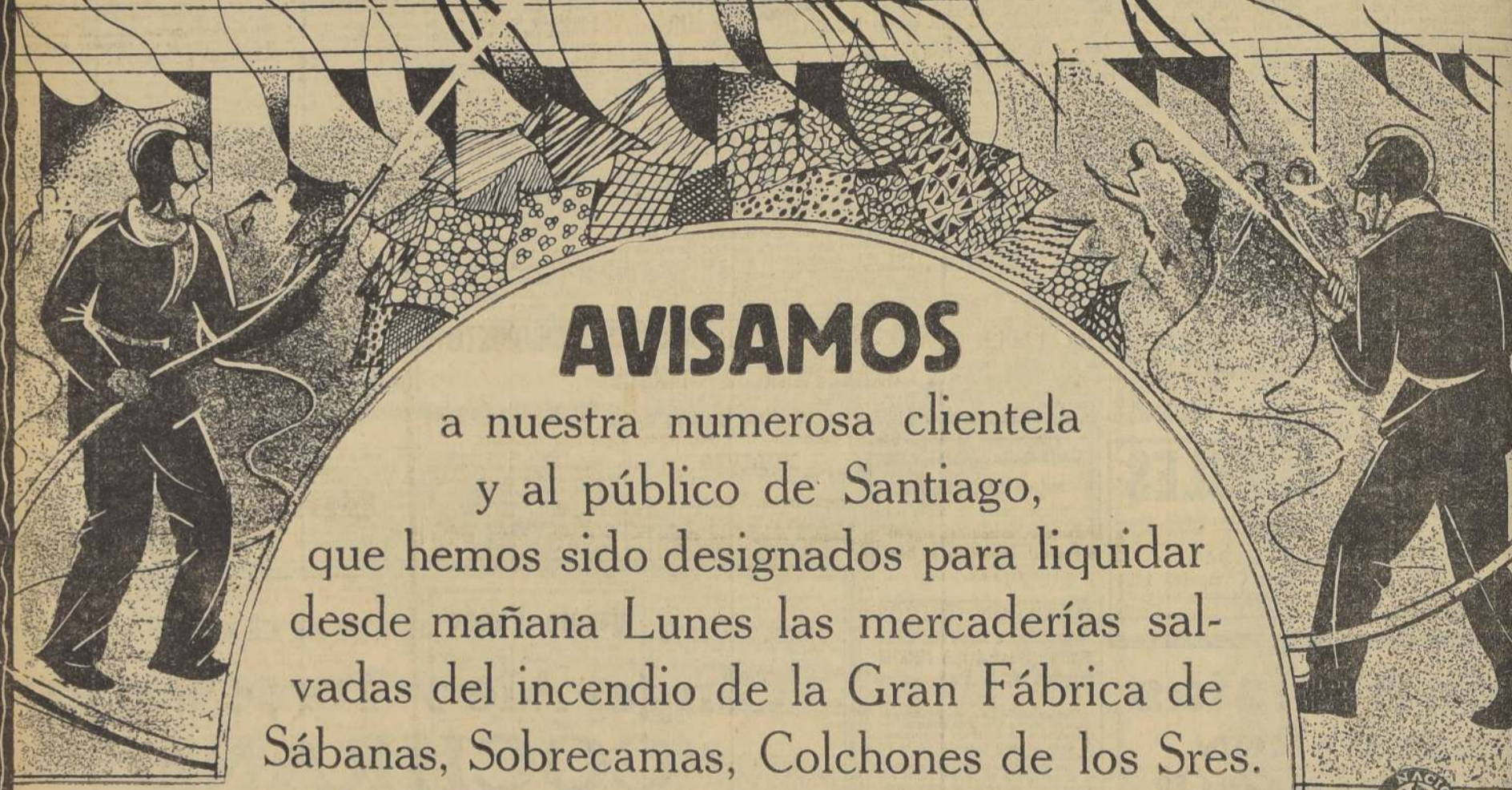
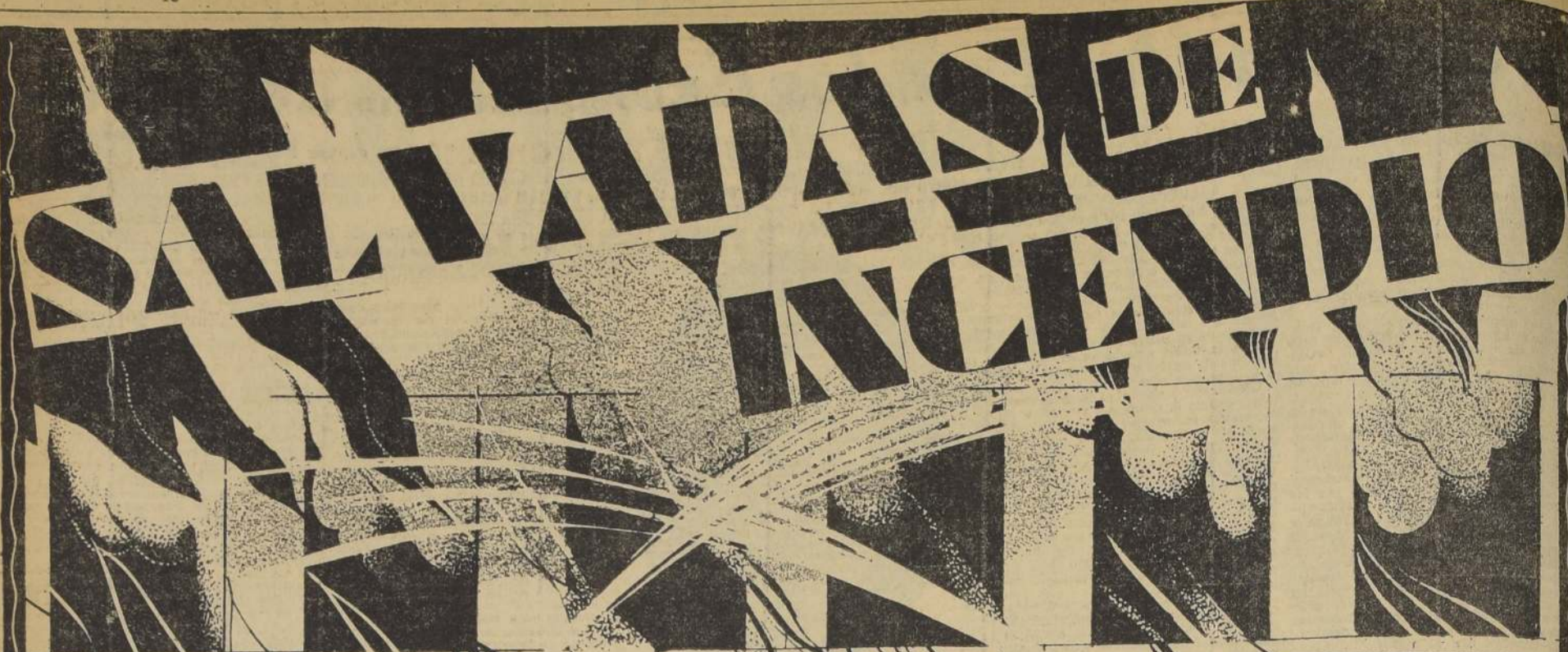

## AVISAMOS

a nuestra numerosa clientela  
y al público de Santiago,  
que hemos sido designados para liquidar  
desde mañana Lunes las mercaderías sal-  
vadas del incendio de la Gran Fábrica de  
Sábanas, Sobrecamas, Colchones de los Sres.

## DIAZ, ZUGAETA y Cía.

las que pondremos en venta simultáneamente en Estado 135,  
San Diego 1113 y Alameda 3035

Estas mercaderías se componen de grandes LOTES DE CREAS, TOCUYOS, CRETONAS, MESALINAS, SATINES, COTIES y SOBRECAMAS, todas son AVERIADAS; los precios para esta liquidación, desde 0.40 el metro, constituirán UNA OPORTUNIDAD UNICA que está en su mano aprovechar. No venderemos a comerciantes.

NOTA. -- ESTAS MERCADERIAS AVERIADAS, estarán en venta en nuestro segundo piso (ascensor), en Estado 135, quedando en el extenso hall del primer piso la venta de las mercaderías de temporada, para comodidad del público.

### ESTADO 135

San Diego 1113

**ALMACENES**  
DE  
**LIQUIDACIONES**

Alameda 3035

## INFORMACIONES

## CABLEGRAFICAS

## DEL EXTERIOR

DE NUESTROS

CORRESPONSALES

Y

DE THE UNITED

PRESS

ASSOCIATIONS,

VIA

ALL AMERICA

CABLES,

INC.

## ESPAÑA

El Cuerpo Diplomático despedirá mañana al Embajador chileno

MADRID, 22.—El Cuerpo Diplomático despedirá al lunes con un almuerzo al Embajador de Chile, señor Emilio Rodríguez Mendoza, y al Ministro de Colombia, señor Vélez.—(U. P.)

## Acuerdo entre la Hamburgo Sudamericana y Lloyd Norte Alemán que tiene todo el carácter de una fusión

BERLIN, 22.—El acuerdo entre el Lloyd Norte Alemán y la Línea Hamburgo Sudamericana se parece mucho a una fusión. Los 330 barcos pertenecientes a ambas compañías continuarán navegando bajo las banderas de las respectivas líneas, pero la igual distribución de los utilidades y la unión de los directores hacen la negociación equivalente a una fusión. Se tiene, sin embargo, en debida cuenta la administración independiente de cada firma.

Además de la Línea Hamburgo Sudamericana, se tiene entendido que la Línea de Vapores Hantz se unirá pronto a la combinación.—(U. P.)

BERLIN, 22.—A raíz de anunciarse la conclusión de un acuerdo entre el Lloyd Norte Alemán y la Línea Hamburgo Sudamericana, las acciones de ambas compañías subieron ligeramente en el momento de iniciarse hoy las operaciones en la Bolsa de Valores.—(U. P.)

BERLIN, 22.—De fuente segura se confirma que se ha llegado a un acuerdo entre el Lloyd Norte Alemán y la Línea Hamburgo Sudamericana. A pesar de que los términos del acuerdo no han sido dados a conocer en forma oficial, se ha confirmado que son virtualmente los mismos, anunciados ayer.

Se dice que la aprobación del acuerdo por las respectivas Juntas Directivas, se da por descontado. El acuerdo debe ser en seguida ratificado por los accionistas, lo cual se considera virtualmente seguro.—(U. P.)

## ESPLENDIDO LOCAL

Doy en arrendamiento, el UNICO LOCAL QUE QUEDA POR ARRENDAR, en propiedad 21 de mayo esquina de Rosas, con frente a 21 de Mayo. Edificio concreto armado. Tiene subterráneo de igual dimensión que el almacén. Superficie 108 metros cuadrados. INDICADO PARA ALMACEN GENERAL O MODAS FEMENINAS. TRATAR: OSCAR RIESCO E. 1119 — MONEDA — 1119 Cab.—X.

## ARRIENDASE

EN CATEDRAL ESQ. BANDERA (ALTOS)

FRENTE AL CONGRESO NACIONAL

UN SALON DE ESQUINA, a la calle, de más de 7x10 metros, con baño con dos salas extensas, toilet y teléfono. Tratar: CATEDRAL 1111 — FOTOGRAFIA NANYO. Cab.—X-242

## RECIENTE LLEGADO

Niquel en Planchas,  
Cobre en Planchas,  
Bronce en Planchas,  
Estatuillas en Planchas,  
Plomo en Lingotes,  
Antimonio en Lingotes,  
Tubos de bronce,  
Tubos de cobre.

MERCADERIAS GENERALES

**Morrison & Co.**

Ingenieros

Ahumada 65-77.—SANTIAGO.—Casilla 212. Cab.—X.

## OFRECEMOS

AL COMERCIO, PARA ENTREGA INMEDIATA, LOS SIGUIENTES ARTICULOS MANUFACTURADOS:

BAJADAS DE PLOMO,

CANERIAS DE PLOMO,

ZOQUETES DE PLOMO,

COLLARINES DE PLOMO.

Plomo, Cobre y Bronce Laminado en Planchas.

ARADOS DEL 18-19-19½ y 00, y REPUESTOS. BRASEROS Y ESCUPITINES DE BRONCE, FLOTADORES DE COBRE Y BRONCE, PALAS REGADORAS "CONDOR".

Los artículos de nuestra elaboración se caracterizan por La mejor calidad a los mejores precios.

SOLICITE NUESTRAS LISTAS DE PRECIOS

# Fábricas del Ejército

AV. PEDRO MONTT 1538. Direc. telefónica: "FAMAE".

Teléfono 82105. Casilla 308. Cab.—X.

## Cualquiera tentativa de arreglo del impasse franco-italiano podría producir alguna fricción entre los Gobiernos de París y Roma

SE CONSIDERA QUE TAL CUESTION ES DIFICIL DE RESOLVER.—LA ATMOSFERA DE LA CONFERENCIA DE LONDRES ALREDEDOR DE ESTE ASUNTO ES TAN RIGIDA, QUE EL PROBLEMA, SEGUN UNOS, DEBERIA SER ARREGLO DIRECTAMENTE ENTRE PARÍS Y ROMA.—EN WASHINGTON SE TIENEN MUY POCAS ESPERANZAS DE QUE LA CONFERENCIA TENGA EXITO EN SUS PROPOSITOS.—HAY CONFIANZA, SI, EN UN ARREGLO TRIPARTITO NIPON-ANGLO-NORTEAMERICANO

LONDRES, 22.—De fuentes seguras francesas e italianas, se dice que los delegados navales de Francia e Italia, están de acuerdo en que las mutuas divergencias sobre la duración son tan insuperables, que cualquier tentativa futura para conciliarlas pondría tal vez en peligro la amistad de ambos países. En las mismas fuentes se asegura que la atmósfera de Londres es demasiado fría y desfavorable, en vista de lo cual, todos los problemas franco-italianos deberían ser solucionados independientemente por los Gobiernos de París y Roma.—(U. P.)

PARÍS, 22.—De fuente autorizada, se anuncia que M. Briand proyecta regresar a Londres el martes o miércoles.

Tardieu no regresará a dicha capital hasta que la situación justifique su vuelta.—(U. P.)

PARÍS, 22.—El Ministro de Relaciones Exteriores con el Embajador británico Tyrrell sobre la Conferencia Naval.—(U. P.)

LONDRES, 22.—La partida de los delegados franceses Dumesnil y Pieri-Tardieu y Briand ya se encuentran en París, pero han asegurado que regresarán a esta capital en la

semana próxima.—ha provocado comentarios pesimistas sobre la suerte de la Conferencia Naval de las Cinco Potencias.

El diario liberal "Daily Chronicle" dice al respecto: "La Conferencia declina lentamente hacia el fracaso."

"Las naciones la contemplan impotentes mientras una tragedia mundial se levanta ante nuestros ojos". En seguida manifiesta su opinión de que antes de que el fracaso llegue, es deber del Parlamento y de toda la nación declarar su profundo interés por hacer todo lo que se pueda en apoyo de los esfuerzos del Premier MacDonald.—(U. P.)

WASHINGTON, 22.—En los círculos del Congreso se estima que hay escasas esperanzas de que la Conferencia Naval de las Cinco Potencias tenga éxito en sus propósitos originales.

Se recordará que el Presidente Hoover, al iniciarse la Conferencia, puso de relieve que la tarea sería tediosa y demorosa por lo menos 3 o 4 meses.

El hecho de que Francia e Italia no puedan llegar a un arreglo

sobre la pretensión del segundo de ellos sobre una paridad teórica, causa muchas dudas con respecto a la posibilidad de un tratado entre las cinco potencias. Pero en esta capital aun se mantiene la esperanza sobre la celebración de un acuerdo tripartita entre Gran Bretaña, Japón y Estados Unidos.—(U. P.)

WASHINGTON, 22.—Se hace notar que la posibilidad de un acuerdo naval tripartita, según el cual los reemplazos de acorazados quedarían suspendidos hasta 1935, evitaría la colocación de quillas de 21 acorazados por Japón, Estados Unidos y Gran Bretaña, con un costo aproximado de mil millones de dólares.

Se tiene entendido que la Administración consideraría tal resultado como una justificación de la Conferencia de Londres.

Sin embargo, las perspectivas sobre la limitación de los buques auxiliares no parecen satisfactorias.—(U. P.)

## DESDE ITALIA, GUILLERMO MARCONI ENCENDERÁ EL MIERCOLES LAS LUCES ELECTRICAS DE UNA CIUDAD AUSTRALIANA

ROMA, 22.—Entrevistado hoy el ingeniero Guillermo Marconi, declaró que el miércoles próximo, a las 11, hora de Roma, retransmitirá desde su yate "Electra", al archipiélago de Génova, un ensayo experimental.

Según las declaraciones del famoso ingeniero, el experimento, una demostración de electro-telegrafía, consistirá en hacer girar un conmutador, el cual, a su vez, cerrará un circuito eléctrico. La energía comandada por el mencionado conmutador será transmitida por las ondas Hertzianas a Sydney (Australia), ciudad en la cual todas las luces eléctricas se encenderán simultáneamente con la operación anterior.

Marconi explicó que la energía enviada desde

de Génova sería pequeña, sólo lo suficientemente poderosa para actuar sobre otro conmutador situado allí en la ciudad dicha, el cual sería, en realidad, quien encendería las luces.

El ingeniero conversó hoy por radiotelefonía con Sydney, a fin de dar las instrucciones finales relacionadas con el experimento que realizará.

Mañana conversará primeramente con Inglaterra y en seguida con Norte y Sud América. Espera obtener excelentes resultados en estas conversaciones, en vista de la claridad con que fueron hechas las con Australia, hoy, Continente que se halla a una distancia considerablemente mayor que la de los Continentes americanos.—(U. P.)

## LA PELEA JUSTO SUAREZ-JULIO MOCOROA FUE POSTERGADA PARA EL MARTES

El 1.º de setiembre se disputará en Cleveland (Estados Unidos) la próxima carrera de globos por la Copa Gordon Bennett.—Otras actividades deportivas mundiales

BUENOS AIRES, 22.—La pelea entre Justo Suárez y Julio Mocoróa fue postergada hasta el martes próximo, a causa de una fuerte lluvia que cayó esta noche.—(U. P.)

Brillante actuación del argentino Pascual Buonfiglio en Nueva York

NUEVA YORK, 22.—El pugilista argentino Pascual Buonfiglio, de 60 kilos, 30 gramos de peso, derrotó por K. O. T. al neoyorkino Benny Salaco, de 60 kilos 720 gramos de peso, a los dos minutos de iniciado el segundo round, en un encuentro que sostuvieron esta noche.

Desde el primer toque de la campana, el argentino demostró su adversario y lo golpeó furiosamente con ambas manos al cuerpo y a la mandíbula.

Repetidas veces Buonfiglio hizo caer a su adversario en clinch para escapar al castigo.

El sudamericano tenía su condecorador al borde del fuera de combate, cuando sonó la campana que puso término al primer round.

Salaco fue derribado hasta la cuenta de 9, en el principio del segundo round; pero se levantó para continuar la pelea hasta que el referee suspendió el match.

El público aplaudió continuamente al argentino, y lo ovacionó cuando se retiraba del ring.—(U. P.)

La final por la Copa Inglesa de Football

SE JUGARÁ EL 26 DE ABRIL. LONDRES, 22.—Huddersfield jugará con el Arsenal o con Hull City en la partida final por la Copa Inglesa de Football, en el estadio de Wembley, el 26 de abril, como consecuencia de las semi-finales de hoy en que Huddersfield derrotó a Manchester a Sheffield Wednesday, por 2 goles contra 1.

En la otra partida semi-final, Arsenal empató con Hull City a dos goles por lado. En el primer tiempo el score había sido de Hull City, 2 goles; Arsenal, 0.

Esta última partida se repetirá en la cancha de Astonville, en Birmingham.—(U. P.)

GRAN BRETAÑA  
¿Posibilidades de nuevas elecciones generales?

LEIGH-ON-SEA, 22.—El Conde de Trevelyan pronunció hoy en esta localidad un discurso en el cual predijo que era casi seguro el inmediato llamado a elecciones generales si la Cámara de los Lores rechazaba el proyecto de ley del Gobierno sobre las minas de carbón.

Puso de relieve las dificultades que se presentaban para que dicha Cámara decidiera "al asumir la responsabilidad de ejercitar nuestro indisputable derecho a desechar una medida que creemos errónea".—(U. P.)

¿QUIERE VESTIR ELEGANTE?  
Visite La Sastrería

## ABELIUK

HUERFANOS 820

Ofrece stocks de casimires importados, para la presente temporada.

Ternos desde ..... \$ 260

Abrigos ..... 220

Se reciben hechuras. Estudíenlos, grandes descuentos. Cab.—X.

## URUGUAY

Gestiones para intensificar el intercambio comercial con Chile

MONTEVIDEO, 22.—Hoy regresó a Chile el Cónsul en ese país señor Facelli. Durante su estadía en la patria, el señor Facelli realizó gestiones ante el Gobierno en el sentido de intensificar el intercambio comercial entre ambos países.—(U. P.)

## Se espera que el Senado norteamericano apruebe mañana el proyecto de tarifas aduaneras

WASHINGTON, 22.—Los leaders del Senado acordaron extraordinariamente aprobar el lunes próximo el proyecto sobre tarifas aduaneras que afecta a la suma de 690.000.000 de dólares.—(U. P.)

WASHINGTON, 22.—Los leaders del Senado esperan tener aprobado el proyecto de tarifas aduaneras el miércoles próximo. Después de esto, habrá tres semanas de conferencia con un comité de la Cámara de Representantes a fin de sincronizar las tarifas del Senado, que son 5 por ciento superiores a las que figura la Ley actual, y algo más altas que las fijadas por la Cámara de Representantes.

Con esto se habrá terminado la legislación sobre las tarifas aduaneras en la cual el Congreso ha estado trabajando más de un año.—(U. P.)

Washington, 22.—El Senado terminó virtualmente esta noche la tarea de remodelar el proyecto de la

## Vendo

en Almirante Simpson N.º 21, una cuadra de Plaza Baquedano y 30 metros de Vicuña Mackenna, regia casa residencial, recién terminada, con todo confort; tiene calefacción central. Verla a toda hora. Tratar con su dueño. Cab.—24-M.—9075

## CHALET EN LOS LEONES

Vendo propiedad 2 pisos, sólidos, recepción en bajos y 8 dormitorios y baño en alto. Jardín, árboles frutales, etc. y gallinero. Precio: \$ 110.000. Deuda: \$ 20 mil. Cab.—X.

OSCAR RIESCO E. 1119 — MONEDA — 1119

## INDIA

IMPUESTO A LA PLATA

NUEVA DELHI, 22.—La Asamblea Legislativa rechazó por 56 votos contra 49 una moción en la cual se pedía que fuera rechazada la proposición del Gobierno indio de fijar a la plata un impuesto de 4 annas por onza.—(U. P.)

## PASAJES

SI USTED PIENSA EMPRENDER

VIAJE HACIA

## EUROPA

o NORTE-AMERICA

SOLICITE NUESTRO FOLLETO:

## Salidas de Vapores

INCLUDE TODOS LOS DATOS REFERENTES A VAPORES QUE SALEN PARA EUROPA, NORTE-AMERICA Y ORIENTE, VIA ATLANTICO Y PACIFICO.

Fechas de salidas y escalas durante 6 meses. Precios de los pasajes en 1.ª, 2.ª, 3.ª, 4.ª, 5.ª y 6.ª clases, única y económica. Mapas de las principales naciones de Europa. Reserva de camarotes y venta de pasajes.

## EXPRINTER

ESTADO 7. — SANTIAGO

## CARLOS ORREGO y CIA. LTDA.

AGENTES.



Alameda esquina de Galvez

ANUNCIAN:

EL NUEVO TRACTOR FORDSON EN EXHIBICION, EN SU SALON DE VENTAS.

ESTE NUEVO TRACTOR TIENE LAS SIGUIENTES MEJORAS:

Desarrolla 30 HP. al freno, a 1.000 rev. por minuto, empleando Nafta, y 28 HP. con parafina. Lubricación por bomba y barboteo. Enfriamiento combinado de bomba y termosifón. Purificador de aire de nuevo tipo. Magneto BOSCH para el encendido, con lanzador, puesta en marcha instantánea. Embrague de discos múltiples endurecidos que trabajan en aceite. Freno en la transmisión.

## PRECIO: \$ 8,300 CON GUARDABARROS PUESTO CARRO SANTIAGO.

COMO EL NUMERO DE TRACTORES DISPONIBLE ES LIMITADO, DAREMOS CURSO A LOS PEDIDOS POR Estricto ORDEN DE LLEGADA.

Cab.—X.

## VALDIVIA

### Para premiar un acto de arrojo, ayer se efectuó una significativa ceremonia

La señora Clarisa Ricul, que salvó a un niño del río, recibió ayer un premio del Comité Central de la Cruz Roja

VALDIVIA, 22.—Ayer en la tarde se verificó en el Dispensario de la Cruz Roja de Señoras un significativo acto.

En presencia del directorio de la institución, de su personal y de los numerosos enfermos atendidos en el turno se hizo entrega a la portera del Dispensario de un premio de \$ 200, enviados por el Comité Central de la Cruz Roja, para exteriorizarle su aplauso por un acto de abnegación y arrojo, que efectuó en noviembre del año pasado. Una mañana, mientras cumplía con su deber lavando en el río las sábanas y delantales de la Cruz Roja, vio que un niño de 7 años de edad luchaba desesperadamente en medio del río. Sin consideración a sus años se lanzó resueltamente a nadar, trajo a la orilla a la víctima y le prestó los primeros auxilios para volverla a reanimar. Nada preguntó ni averiguó, callada y modestamente se retiró a su casa a venderle varias heridas que sufrió al llegar a la orilla con el salvado. Personas extrañas que quedaron cuidando al niño dieron oportunamente aviso del acto.—(Corresponsal).

## LOS ANGELES

### MAGNIFICA IMPRESION HA CAUSADO LA ACTITUD DEL GOBIERNO EN PRESENCIA DE LA CRISIS AGRICOLA

Se confía en que las medidas adoptadas aliviarán la situación de los agricultores

LOS ANGELES, 22.—En esta región ha causado magnífica impresión la actitud del Gobierno en presencia de la crisis agrícola. La opinión pública está de acuerdo en que la ayuda de los cereales es repugnante de lo que ocurre en esta materia en el mercado mundial, pero existe confianza en que el Gobierno adoptará medidas de emergencia que ayudarán a hacer menos aguda la situación de los agricultores.

## PARRAL

### La Cooperativa Vitivinícola de Parral se dirige al Ministro de Fomento

Perjuicios que acarrea para la industria, la restricción en la venta de bebidas alcohólicas

PARRAL, 22.—El presidente de la Cooperativa Vitivinícola, señor Anibal Urrutia, me ha manifestado que el directorio de la Cooperativa envió al señor Ministro de Fomento una comunicación en la que representa los perjuicios que la restricción de la venta de bebidas alcohólicas acarrea para la industria vitivinícola, circunscribiendo que justamente tiene alarmados a los productores.—(Belmar).

## Estacion RADIOTELEFONICA DE "LA NACION"

CASILLA 828 Onda 300 M. C. M. A. O. TELEFONO No. 80640

### PROGRAMA DE MAÑANA

CONCIERTO OFRECIDO POR LA Casa Hans Frey

ESTADO 196 DISCOS

1.—4005. Washington Post Marcha. 2.—3873. Balle en mangas de camisa. 3.—4098. Caja de música. Planp. 4.—4239. Louisiana Suite.

1.—88-536. Colo-Colo. Canción. 2.—88-524. La vergüenza. Canción. 3.—4593. Kimona. Vals. 4.—16222. Mis recuerdos. Frotrot.

## PROGRAMA CASA DEL VALLE

IMPORTADORA DE ARTICULOS DE RADIO

23 — SAN DIEGO — 23

DE 19 A 19.30 HORAS, CONCIERTO OFRECIDO POR LA "VINA LINDERS"

(Gustav Brann)

AGENTES EN VALPARAISO, NORTE Y EXTRANJERO.—Wagner, Chadwick y Cia. AGENTES EN CONCEPCION Y SUR, Welf Scott y Cia. —Agente en Santiago, Federico Berrutti, Huérfanos 1059, Teléfono 23500. Sub-agente en Santiago (vino suelto).—Raul Gazitza, Sra. Pablo 1128, Teléfono 33513

## PROGRAMA CASA COSMOS

CATEGORIA 1047 Distribuidores exclusivos de los receptores TELEFUNKEN Y FADA

DE 21 A 21.30 HORAS, CONCIERTO "VICTOR" OFRECIDO POR LA Casa Curphey y Jofre Ltda.

AHUMADA 200

47195 La Chica del 17. 21886 Melodías de Broadway. 81238 Soy Virgílica. 47164 Si me llegas a amar.

## PROGRAMA OFRECIDO POR RADIO SERVICE

TEATINOS 14 — CASILLA 1489

PROGRAMA DODGE BROTHERS

Ofrecido por la casa BERA y Cia. Ltda. Importadora de los automóviles DODGE BROTHERS y camiones GRAHAM BROTHERS

HOY DODGE BROTHERS

1.—Michelo. Tango por la Orquesta Select. Disco Columbia No. 7007. 2.—Grieg. Primavera. Solo de piano, por L. Alvarez. 3.—Madame Butterfly. Gran dúo de amor. 4.—Kallman. Principes de las Orquestas. Por la Orquesta.

## DE 21.30 A 23.30 HORAS

CONCIERTO OFRECIDA POR LA "CASA COLUMBIA"

Estado esquina Plaza de Armas

### Concierto «La Nación»

DE 21 1/2 A 23 1/2 HORAS

1.—Madame Butterfly. Dúo de amor. Continuación. 2.—Señor Cantado por Zúñiga Carrasco. 3.—Moulin Rouge. Tango por la Orquesta Select. 4.—Lincke. Vals por la Orquesta. 5.—Angel Cerutti. Solo de violoncello. 6.—Liszt. Rapsodia Húngara. Por the New Queen's Orquesta. 7.—HORA OFICIAL 8.—Liszt. Rapsodia Húngara. Parte 2a. Disco Columbia No. 7120. 9.—Qué rico tuera, cantado por Zúñiga Carrasco. 10.—Rajes. Une Poupe, por la Orquesta. 11.—Eysold. Kerry, por la Orquesta. 12.—Torna. Romanza, cantado por Zúñiga Carrasco. 13.—Dance Away the night. Vals. Disco Columbia No. 5150. 14.—Schubert. Mosaico, por la Orquesta. 15.—Pierrot. Vals, por Guty Cárdenas. 16.—Bohème. Addio senza rancore. Cantado por Zúñiga Carrasco. 17.—Beethoven. Minuetto in G. No. 2. Solo de violín por D. de Kerejarto. 18.—Rodriguez. Tango, por la Orquesta. 19.—Lejos de ti. Cantado por Ben Selvin y su Orquesta. 20.—NOTICIAS DE ULTIMA HORA. 21.—Olas que alumbra el amor. Disco Columbia No. 5020.

## EN ESTA RADIO ESTACION SE EMPLEA UNA MAGNIFICA PIANOLA PIANO DE ENTERTAINMENT MARK HART, CASA DOGGENWEILER, ARTURO PRAT 166, IMPORTADORES

## TEMUCO

### FAMOSO "ADIVINO", ENCONTRABA INDEFECTIBLEMENTE LOS ANIMALES ROBADOS

Y no podía ser de otra manera, pues él mismo era el autor de los robos.—Contó maravillosamente el "cuento" a un agricultor; pero los carabineros lo apresaron

TEMUCO, 22.—En los primeros días del presente mes se presentó al Cuartro Escuadrón de Carabineros el agricultor don Francisco Martínez Martínez, residente en el lugar denominado "Delle", denunciando que le habían robado tres bueyes de su propiedad evaluados en dos mil pesos.

De este hecho se pasó el correspondiente parte al Juzgado para que se concediera la orden de investigación que es de necesidad en estos casos y al mismo tiempo se pidió la cooperación de la Sección de Investigaciones para un mejor resultado de las diligencias destinadas a encontrar los animales robados y a los autores del robo.

Después de las diligencias hechas en esta por el propietario, regresó a su casa con la esperanza de que sus animales habrían de aparecer mediante la intervención de la autoridad.

Habiendo llegado a su casa cuando una feliz idea pasó rápida a su mente, Martínez Martínez se acordó de que cerca de esa región vivía un adivino muy famoso a quien otros agricultores habían consultado en otras ocasiones cuando habían sido víctimas de robos, a fin de que les diera noticias respecto del paradero de los bueyes robados, a la vez que le ofreció a éste la cantidad de \$ 500 como albricias.

Hipólito Fuentes Bahamondes, que no otro era el adivino, aceptó entonces con Martínez Martínez en que le daría noticias del paradero de los animales robados, a cambio de lo que le ofreció para un Domingo próximo en que se reunirán para a buscarlos.

Según manifestó estaban en cierto lugar que señaló como fijo. Tanto el adivino como el propietario se comprometieron a buscarlos y a traerlos a su casa.

El adivino se comprometió a traerlos a su casa y a traerlos a su casa y a traerlos a su casa.

El adivino se comprometió a traerlos a su casa y a traerlos a su casa y a traerlos a su casa.

## TALCA

### SE INAUGURO UNA NUEVA PLANTA TELEFONICA EN TALCA

Beneficios que reportará al público el nuevo servicio

TALCA, 22.—Mañana se inaugurará oficialmente el nuevo servicio telefónico de batería central. La Compañía Chilena de Teléfonos, fuera del servicio automático que ha instalado en diversas provincias del país, ha establecido para Talca el mejor servicio, pues contando con el nuevo servicio de batería central, podrá comunicarse hasta Temuco por el sur y Valparaíso por el norte, en forma rápida y clara.

El tiempo en aquellas regiones y se ha aprovechado de la honrada e ingenuidad de sus víctimas.

Mientras se desarrollaban estos hechos, los agentes de la Sección de Investigaciones, que anduvieron dos días con sus respectivas noches por las regiones citadas, habían establecido fehacientemente que el agricultor que los bueyes había sido víctima del cuento de las albricias, inocente y sencillo procedimiento que se ha venido poniendo en práctica desde hace mucho en estas regiones por los sujetos afiliados a las bandas de cuatreros.

No les quedó entonces otro camino que proceder a la detención del adivino.

## Cursos nocturnos para obreros

### abrirá en abril la Escuela Superior

TEMUCO, 22.—Como en los años anteriores, desde el 1.º de abril próximo se dará principio a los cursos nocturnos para obreros, mantenidos por la Escuela Industrial, Colectiva y de la dirección del establecimiento, lo ha enviado a los industriales los respectivos volantes destinados a reunirlos.

## BATUCO

### DONACION DE PREMIOS PARA LOS MEJORES TIRADORES

BATUCO, 22.—Los organizadores del Club de tiro al blanco de Batuco, presididos por su presidente don Armando Maturana y Secretario señor Bruno Rojas, han conseguido algunas gestiones particulares con el objeto de obtener la donación de premios para los mejores tiradores del club. Los señores organizadores del club, desearían que la institución, donados por el Ministerio de la Guerra.—(Corresponsal).

## T. DE MAGALLANES

### Labor de extensión cultural

MAGALLANES, 22.—A iniciativa de la directora del Liceo de Niñas de esta ciudad, se iniciarán en breve las labores de extensión cultural, destinadas a fomentar la cultura artística entre las alumnas del liceo.

La obra se está imprimiendo en los Establecimientos Gráficos "La Ilustración", Santo Domingo 873, según contrato firmado ante el Notario don Luis Constanza Talavera, Administración BANDERA 426, "Papelería Frigorio". LA DIRECCION.

## MUEBLES CON FACILIDADES DE PAGO

de PAGO

Y A Precios muy ventajosos

VENDE La Mundial BANDERA 540

## Directorio Comercial

Esta importante obra, destinada a la clasificación de las firmas comerciales e industriales y recopilación documentada y explicación de las leyes vigentes, será puesta inmediatamente en circulación en el curso de junio próximo.

La obra se está imprimiendo en los Establecimientos Gráficos "La Ilustración", Santo Domingo 873, según contrato firmado ante el Notario don Luis Constanza Talavera, Administración BANDERA 426, "Papelería Frigorio". LA DIRECCION.

## LA CALERA

### Se constituyó la Junta de Auxilio Escolar

Tomó acuerdos tendientes al mejor cumplimiento de la ley de Obligación Escolar y a la alimentación de los escolares indigentes

LA CALERA, 22.—Se constituyó en este pueblo la Junta de Auxilio Escolar, para dar cumplimiento a las disposiciones gubernativas de la obligación escolar y prestar atención a la alimentación y bienestar de los escolares de la Comuna de La Calera.

En esta primera reunión estuvieron presentes los siguientes señores: Presidente de la Junta, don Juan Vares; Inspector escolar, don Juan Arroyo; y los miembros señores B. Arroyo y Zúñiga; los directores de las escuelas superiores, señores María Corona y señor Ernesto Ortiz.

La Junta acordó nombrar secretario accidental al director de la Escuela de Hombres, mientras se constituye la Junta de Auxilio Escolar, al que ha de ser el secretario.

En segunda sesión tomaron acuerdos tendientes al mejor cumplimiento de la ley de Obligación Escolar y a la alimentación de los escolares indigentes.

PUERTO MONTT, 22.—Con solemnidad se efectuó en el salón de sesiones del señor Julio, la inauguración de este puerto.—(Cassa).

## TALCA

### Es beneficiosa la labor de la sucursal la Caja de Crédito Popular

Medidas adoptadas para dar más facilidades a los que curran a ella, y hacer más fructífera la labor de la Caja

TALCA, 22.—La sucursal de la Caja de Crédito Popular, que hace poco celebró un año de existencia, se encuentra establecida definitivamente en un local propio adquirido por el Supremo Gobierno en la Avenida 2 Sur.

Esta sucursal ha prestado durante el tiempo que lleva transcurrido, beneficios a los elementos obreros que encuentran en ella todas las facilidades en casos apremiantes.

Entre otras medidas ha sido do que la Caja permanezca abierta hasta las 18 sin interrupción alguna.—(Huirriaga).

## ESTADIO Y BAÑOS MUNICIPALES

### CHANARAL, 22.—La construcción del Estadio Municipal ha sido emprendida al contratarse al señor Aranda y se espera que termine el próximo 21 de mayo.

## Templo de Jehová-Hermanidad Deísta Universal

### LA HERMANDAD DEÍSTA UNIVERSAL DEBE SATISFACER LOS MUY ALTOS FINES PARA QUE FUE FUNDADA

LA HERMANDAD DEÍSTA UNIVERSAL DEBE SATISFACER LOS MUY ALTOS FINES PARA QUE FUE FUNDADA. LOS RELIGIOSOS SE PRATICAN EN SU IGLESIA; LOS ILUSTRATIVOS Y EDUCADORES, EN LA UNIVERSIDAD PRÁCTICA POPULAR; LOS SOCIALES, MEDIANTE LA CONFRATERNIDAD.

TEMPLO DE JEHOVA, CALLE SERRANO N.º 235 — A ASISTENCIA DIARIA DEL RECTOR, DE 18 A 19 H. (6 A. P. M.)

I. Servicios sacramentales y religiosos, todos los días Domingos, a las 16 h. (4 P. M.). Este Templo fue inaugurado por el solista de Capriccio, correspondiente hoy al oficio de solemnidad. Por el oficio de solemnidad, por el oficio de solemnidad, por el oficio de solemnidad.

II. Invitamos cordialmente a toda persona afectada al Deísmo. Toda persona puede ejercer sus actos de devoción conforme a sus costumbres; las puertas del Templo están abiertas para toda persona, sea cual fuere su religión.

III. Invitamos a las personas que están dispuestas a formar parte del Cuerpo de Profesores de la Universidad Popular, tengan a bien pasar a la Dirección entre las horas indicadas.

IV. EL INDICADOR ya da referencias de profesionales (farmacias, boticas) y casas comerciales que están al servicio de la Hermanidad.

V. Invocamos los nobles y generosos sentimientos de las personas amantes del progreso, favorezcan con limosnas, por pequeñas e insignificantes que parezcan, destinadas a darles forma y desarrollo a muy variados y numerosos servicios de la Hermanidad, que pueden resultar de provecho para el mismo.

Dada la ocasión de la reciente visita de los marinos del Perú a Chile, con motivo del amistoso arreglo de límites entre ambas naciones, damos a conocer las notas contestatorias a nuestras felicitaciones por tan laudable acontecimiento histórico.

Presidencia de la República.—F. R. Linares, Julio 20 de 1929.—Señor Rafael Gallardo Rojas, Presidente de la Hermanidad Deísta Universal.

Santiago de Chile.—Muy señor mío: Me es grato dar a usted respuesta de su comunicación, fecha 15 del mes próximo pasado.

Le ruego expresar a todos y a cada uno de los miembros de esa institución mis agradecimientos por la felicitación que se dignan enviarme con motivo del arreglo con Chile, cuyos alcances han sido apreciados don toda justicia por ustedes. Dios guarde a usted.—A. B. Leguía.

"Ministerio de Relaciones Exteriores.—Santiago, 10 de Julio de 1929.—Señor don Rafael Gallardo Rojas."

Presidente de la Hermanidad Deísta Universal.—F. R. Linares, Julio 20 de 1929.—Señor Rafael Gallardo Rojas, Presidente de la Hermanidad Deísta Universal.

Santiago de Chile, 16 de Mayo 1930.

## ARRIGONI & AZZARI

### A los Señores Propietarios de Automóviles tenemos el agrado de ofrecerles nuestros talleres de

MECANICA, CARROCERIA, TAPICERIA Y PINTURA

Ejecutamos los trabajos con prontitud, completamente garantidos.

R. CUMMING 142. — TELEFONO 85011.

Tenemos servicio de ambulancia para transportar automóviles accidentados.

## ARRIGONI & AZZARI

### A los Señores Propietarios de Automóviles tenemos el agrado de ofrecerles nuestros talleres de

MECANICA, CARROCERIA, TAPICERIA Y PINTURA

Ejecutamos los trabajos con prontitud, completamente garantidos.

R. CUMMING 142. — TELEFONO 85011.

Tenemos servicio de ambulancia para transportar automóviles accidentados.

## ARRIGONI & AZZARI

### A los Señores Propietarios de Automóviles tenemos el agrado de ofrecerles nuestros talleres de

MECANICA, CARROCERIA, TAPICERIA Y PINTURA

Ejecutamos los trabajos con prontitud, completamente garantidos.

R. CUMMING 142. — TELEFONO 85011.

Tenemos servicio de ambulancia para transportar automóviles accidentados.

## ARRIGONI & AZZARI

### A los Señores Propietarios de Automóviles tenemos el agrado de ofrecerles nuestros talleres de

MECANICA, CARROCERIA, TAPICERIA Y PINTURA

Ejecutamos los trabajos con prontitud, completamente garantidos.

R. CUMMING 142. — TELEFONO 85011.

Tenemos servicio de ambulancia para transportar automóviles accidentados.

## ARRIGONI & AZZARI

### A los Señores Propietarios de Automóviles tenemos el agrado de ofrecerles nuestros talleres de

MECANICA, CARROCERIA, TAPICERIA Y PINTURA

Ejecutamos los trabajos con prontitud, completamente garantidos.

R. CUMMING 142. — TELEFONO 85011.

Tenemos servicio de ambulancia para transportar automóviles accidentados.

## ARRIGONI & AZZARI

### A los Señores Propietarios de Automóviles tenemos el agrado de ofrecerles nuestros talleres de

MECANICA, CARROCERIA, TAPICERIA Y PINTURA

Ejecutamos los trabajos con prontitud, completamente garantidos.

R. CUMMING 142. — TELEFONO 85011.

Tenemos servicio de ambulancia para transportar automóviles accidentados.





# Hoy se efectuarán los funerales del Sr. Ventura Blanco Viel

Los restos serán conducidos al Cementerio Católico después de unas solemnes honras fúnebres en la Iglesia de San Ignacio

## REUNION DE LA JUNTA EJECUTIVA CONSERVADORA

La Junta Ejecutiva del Partido Conservador, se reunió ayer en sesión extraordinaria. Después de un corto debate se tomaron los siguientes acuerdos:

1.º Dejar con tuncia en el acta del sentimiento con que se ha recibido la irremediable pérdida para la colectividad conservadora.

2.º Enviar una nota de condolencia a la familia.

3.º Encargar al Presidente del Partido, don Arturo Lyon Peña, que haga uso de la palabra en el Cementerio.

4.º Rendir un homenaje a la memoria del gran patriota en la primera reunión que celebre el Directorio General del Partido.

5.º Colocar su retrato en el Salón de Honor del Club Domingo Fernán-

dez Concha entre los grandes servidores de la causa.

## ASAMBLEA DE LA JUVENTUD CONSERVADORA

A mediodía de ayer se reunió, presidido por el señor Alberto Echeverría, el Directorio de la juventud de la Juventud Conservadora, con el fin de adoptar acuerdos respecto de la participación que tendrá en los funerales del señor Ventura Blanco Viel.

Al abrirse la sesión, el presidente dejó constancia del sentimiento de pesar que había producido el fallecimiento del señor Blanco Viel, pidiendo que en ello se dejara testimonio en el acta.

En seguida hubo acuerdo para invitar a todos los miembros de la Asamblea Conservadora a que concurran en masa a los funerales, que se efectuarán a las 10 de la mañana de hoy.

## Curso para secretarías-oficinistas habrá en el Liceo N.º 1 de Niñas

En el Liceo de Niñas N.º 1 funcionará un curso de estudio de un año, para secretarías oficinistas. Al término de él se expedirá el correspondiente certificado.

Se enseñará escritura a máquina, taquigrafía, manejo de máquinas calculadoras, redacción comercial e inglés.

Para ingresar a este curso se necesitará estar en posesión de la licenciatura secundaria o acreditar conocimientos correspondientes a sexto año de humanidades.

El curso tendrá una duración de un año.

## Oficina Meteorológica de Chile

### Estado del tiempo en las últimas 24 horas.

**ZONA NORTE (Arica a Ovalle).**—Buen tiempo en el Norte de la Zona. Variable con neblinas y lluvias débiles en la parte Sur. Vientos débiles y variables. Visibilidad moderada. Mar lina.

**ZONA CENTRAL (Los Vilos a Chillán).**—Buen tiempo. Algo nuboso. Tempestad eléctrica y lluvia en Los Andes. Vientos débiles y variables. Mar rizada en la Isla J. Fernández. Mar lina en el litoral.

**REGION TRANSANDINA (Cordillera, Estación Caracoles).**—Mal tiempo y nieve.

**SANTIAGO.**—Nublado y amenazante. A noche tempestad eléctrica y lluvia. La temperatura máxima alcanzó a 22 grados C. y la mínima a 10 grados C.

**ZONA SUR (Concepción a Antuco).**—Variable con neblinas en toda la Zona. Vientos débiles y variables. Visibilidad mala. Mar lina.

**EXTREMO SUR (Chiloé a Magallanes).**—Mal tiempo y lluvia. Vientos regulares del Norte y NE. Mala visibilidad. Marejada.

### TIEMPO PROBABLE PARA LAS PROXIMAS 24 HORAS

**ZONA NORTE (Arica a Ovalle).**—Buen tiempo. Nuboso. Calmas, brisas débiles y variables. Visibilidad moderada. Mar lina.

**ZONA CENTRAL (Los Vilos a Chillán).**—Después de chubascos buen tiempo. Vientos moderados del Sur y SW. Visibilidad moderada. Mar lina.

**REGION TRANSANDINA (Cordillera, Estación Caracoles).**—Mal tiempo, nieve.

**ZONA SUR (Concepción a Antuco).**—Mal tiempo y lluvia con chubascos y tempestades eléctricas. Vientos de regular fuerza del Norte y SW.

**EXTREMO SUR (Chiloé a Magallanes).**—Mal tiempo y lluvia con

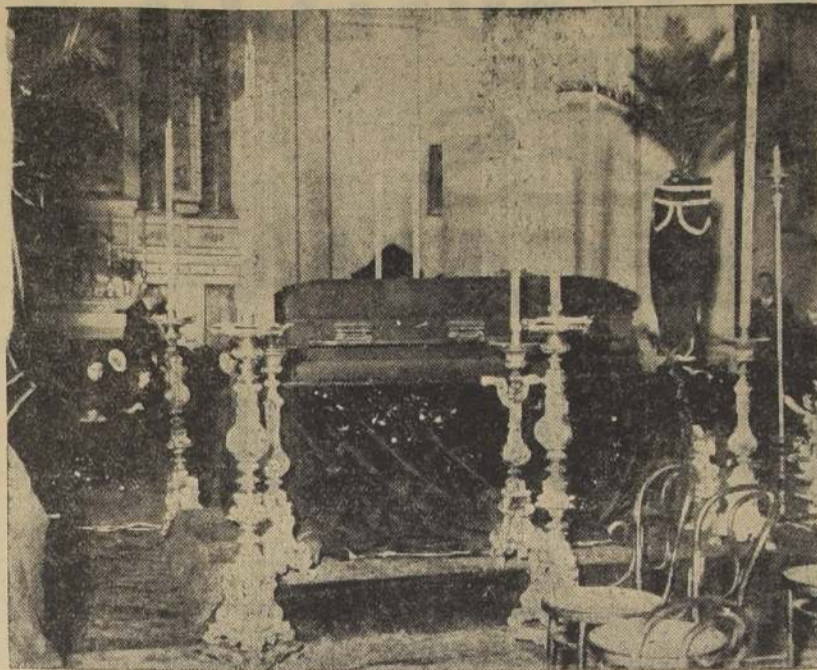

La capilla ardiente con la urna que guarda los restos de don Ventura Blanco Viel

## Intercambio cultural entre la Dirección de Educación Primaria y los organismos similares de los países sudamericanos

Intensiva campaña en bien del perfeccionamiento del personal docente de primera enseñanza. — Una nota circular a las autoridades educacionales de los países del continente

El plan de trabajo que la Dirección General de Educación Primaria viene desarrollando en beneficio del perfeccionamiento de los profesores de primera enseñanza, ha sido intensificado recientemente con motivo de los numerosos cursos especiales creados en las ciudades más importantes del país.

En efecto, en las cabeceras de provincias se organizaron durante el presente año varias secciones de perfeccionamiento, a las cuales asistieron los maestros de las escuelas públicas correspondientes.

Se trató en ellas de diferentes materias relacionadas con la incorporación a los programas vigentes, de las modernas prácticas pedagógicas, en boga en los países más adelantados que el nuestro en este aspecto.

### INTERCAMBIO CULTURAL CON EL EXTERIOR

La Dirección General ha estimado conveniente, a fin de complementar la cultura general de los maestros, proceder a un intercambio cultural con los demás países sudamericanos.

Este intercambio se realizará entre las publicaciones de diversa índole que, en el campo pedagógico, se edi-

ten en nuestro país y los demás del continente, como por ejemplo, revistas, boletines de carácter técnico, etc.

Con este fin, el jefe del Departamento Técnico don Martín Bunsier,

ha enviado recientemente una nota circular a los organismos educacionales similares, haciendo ver la necesidad de proceder al conocimiento de los problemas respectivos de carácter general.

Como el problema que preocupa a

## Personal docente para las Escuelas Normal de Chile y Aplicación de la N.º 1 de Santiago

Fué nombrado recientemente por el Ministro señor Navarrete.—Nómina de los nuevos maestros

El Ministro de Educación Pública ha aprobado recientemente el nombramiento de las personas que se indican para que desempeñen cargos docentes en la Escuela Normal de Chile y Escuela de Aplicación Antigua a la Normal N.º 1 de esa ciudad.

A don Javier Jarpa Sotomayor, normalista, el cargo de profesor de la Escuela Nocturna en la vacante que deja don Julio Antúnez.

A don Juan de Dios Aguilera Villagrán, normalista, actual subdirector de la Escuela Normal, para que desempeñe, además, el cargo de profesor de Educación, con cuatro horas.

A don Ester Odger Yeskins, profesora de Estado, actual profesora de Inglés, para que desempeñe, además, doce horas de la misma asignatura.

A don Jorge Chávez Dalh, profesor de Estado, actual profesor de Francés, con doce horas, para que desempeñe, además, seis horas de la misma asignatura.

A don Carlos Matus Hermosilla, normalista y profesor de Estado, actual profesor de Educación Física, con veinticuatro horas, para que desempeñe seis horas de la misma asignatura.

A don José Ángel Cabezas Cabezas, normalista, actual profesor de la Escuela N.º 193 de Santiago, para que desempeñe los cargos de profesor-guía de la Escuela de Aplicación Diurna.

A don Gilberto Medina Sepúlveda, chauffeur.

A don Aníbal Merino Donoso, portero segundo.

A don Agustín Cabrera Calderón, capitán de Ejército, profesor de Educación Física.

A don Ema Montenegro Zúñiga, actual profesora de la Escuela N.º 12 de Talca, para sub-directora.

A don Laura Gálvez Rojas, a doña María Guajardo Cárdenas, a doña María Vivar Gallardo, a doña Celina Donoso, a doña Flora González Becerra, a doña María Ruiz Valenzuela, profesoras de la Escuela N.º 218 de Santiago, para profesoras-guías en el carácter de interinas.

A doña Eli a Ruiz Valenzuela, a doña Otilia Chaves Sáez, a doña Sofía

Cuevas Pérez, a doña Micaela Gutiérrez Slenz, a doña Ester Villarroel Morado, a doña Frelia Williams Rojas y a doña Luisa Meneses May, profesoras de la Escuela N.º 218 de Santiago, para profesoras auxiliares.

A doña Benilde Lagos Baffier, profesora de piano y canto titulada en el Conservatorio Nacional de Música, para profesora especial de canto, con 18 horas.

todos los Gobiernos en la actualidad es en cuanto se refiere al estudio del niño y los métodos para educarlo, así el mismo, salvo las adaptaciones regionales, estima el señor Bunsier, que es preciso exponer, en comunidad de ideas, las acciones de los países que luchan por este fin.

## CITASE

a los accionistas de la CAJA DE CREDITO AGRARIO a junta general extraordinaria para el jueves 27 del presente, a las 3 P. M., en las Oficinas de la Institución, Huérfanos 1381, con el objeto de designar al consejo que corresponde a los accionistas de la Caja, de acuerdo con el artículo 8.º de la Ley 4866.

Santiago, 23 de marzo de 1930.

LUIS BARROS BORGOÑO

PRESIDENTE

10-27-mzo.

## Tesorería General de la República

### CHILE

Santiago, 23 de marzo de 1930.

### AMORTIZACION DE BONOS DEL ESTADO

BONOS QUE DEBEN SER RETIRADOS DE LA CIRCULACION CON FECHA 30 DE MARZO DE 1930.

#### DEUDA INTERIOR REGADIO 8% - 1%

Serie C. Bonos de \$ 1.000 c/u. Nos 8311, 8331, 8342, 8354, 8362, 8142, 8155, 8215, 8294, 8339, 8357, 8369, 8380, 8393, 8395, 8397, 8404, 8417, 8424, 8431, 8438, 8445, 8452, 8459, 8466, 8473, 8480, 8487, 8494, 8501, 8508, 8515, 8522, 8529, 8536, 8543, 8550, 8557, 8564, 8571, 8578, 8585, 8592, 8599, 8606, 8613, 8620, 8627, 8634, 8641, 8648, 8655, 8662, 8669, 8676, 8683, 8690, 8697, 8704, 8711, 8718, 8725, 8732, 8739, 8746, 8753, 8760, 8767, 8774, 8781, 8788, 8795, 8802, 8809, 8816, 8823, 8830, 8837, 8844, 8851, 8858, 8865, 8872, 8879, 8886, 8893, 8900, 8907, 8914, 8921, 8928, 8935, 8942, 8949, 8956, 8963, 8970, 8977, 8984, 8991, 8998, 9005, 9012, 9019, 9026, 9033, 9040, 9047, 9054, 9061, 9068, 9075, 9082, 9089, 9096, 9103, 9110, 9117, 9124, 9131, 9138, 9145, 9152, 9159, 9166, 9173, 9180, 9187, 9194, 9201, 9208, 9215, 9222, 9229, 9236, 9243, 9250, 9257, 9264, 9271, 9278, 9285, 9292, 9299, 9306, 9313, 9320, 9327, 9334, 9341, 9348, 9355, 9362, 9369, 9376, 9383, 9390, 9397, 9404, 9411, 9418, 9425, 9432, 9439, 9446, 9453, 9460, 9467, 9474, 9481, 9488, 9495, 9502, 9509, 9516, 9523, 9530, 9537, 9544, 9551, 9558, 9565, 9572, 9579, 9586, 9593, 9600, 9607, 9614, 9621, 9628, 9635, 9642, 9649, 9656, 9663, 9670, 9677, 9684, 9691, 9698, 9705, 9712, 9719, 9726, 9733, 9740, 9747, 9754, 9761, 9768, 9775, 9782, 9789, 9796, 9803, 9810, 9817, 9824, 9831, 9838, 9845, 9852, 9859, 9866, 9873, 9880, 9887, 9894, 9901, 9908, 9915, 9922, 9929, 9936, 9943, 9950, 9957, 9964, 9971, 9978, 9985, 9992, 10000.

Serie D. Bono de \$ 1.000.— N.º 17803.

### FERROCARRIL, PUERTO Y BALNEARIO DE QUINTERO.

Bonos de \$ 3.000 c/u.— Nos 99, 349, 574, 901, 1182, 1212, 1491, 1659, 1713, 1909, 1937 y 1992.

Bonos de \$ 1.500 c/u.— Nos 81, 194, 385, 414, 716 y 941.

#### OBRAS DE REGADIO 8% - 1%

Serie A. Bonos de \$ 1.000 c/u.— Nos 268, 272, 291, 316, 319, 403, 406, 505, 509, 513, 517, 521, 525, 529, 533, 537, 541, 545, 549, 553, 557, 561, 565, 569, 573, 577, 581, 585, 589, 593, 597, 601, 605, 609, 613, 617, 621, 625, 629, 633, 637, 641, 645, 649, 653, 657, 661, 665, 669, 673, 677, 681, 685, 689, 693, 697, 701, 705, 709, 713, 717, 721, 725, 729, 733, 737, 741, 745, 749, 753, 757, 761, 765, 769, 773, 777, 781, 785, 789, 793, 797, 801, 805, 809, 813, 817, 821, 825, 829, 833, 837, 841, 845, 849, 853, 857, 861, 865, 869, 873, 877, 881, 885, 889, 893, 897, 901, 905, 909, 913, 917, 921, 925, 929, 933, 937, 941, 945, 949, 953, 957, 961, 965, 969, 973, 977, 981, 985, 989, 993, 997, 1000.

Serie B. Bonos de \$ 1.000 c/u.— Nos 2208, 2214, 2219, 2220, 2791, 2799, 2803 y 2884.

Serie C. Bonos de \$ 1.000 c/u.— Nos 4297, 4299, 4300, 4301, 4304, 4305, 4306, 4307 y 4308.

Serie E. Bonos de \$ 1.000 c/u.— Nos 4495, 4511, 4533, 4543, 4559, 4567, 4584, 4641, 4658, 4719, 4729, 4735, 4747, 4802, 4833, 4887, 4898 y 4910.

NOTA.— Estos bonos dejan de ganar intereses desde la fecha de su amortización.

EL TESORERO GENERAL.

Inf. Com.—

## ¿En su mano tiene la fortuna?

### ESTUDIANDO UNA PROFESION

Para el estudio nunca es tarde. Usted no debe desperdiciar de su suerte. Unos cuantos minutos que dedique cada día, lo prepararán en una carrera que le ofrezca la UNIVERSIDAD INTERNACIONAL y el INSTITUTO MERCANTIL SANTIAGO, fundados en 1904, BANDERA 323, CASILLA 1686, Santiago de Chile, de prepararlo por correspondencia, solo por \$ 12 mensuales (o \$ 120 cursos completos), o personalmente (de día o de noche \$ 10 mensuales, \$ 60 por cursos completos), como Profesor Contador General, Contador Comercial, Agrícola, Bancario, Industrial, Minero, Militar o Naval; Taquígrafos, Dactilógrafos, Correos, Asesores, Ayudantes de Ingenieros o de Arquitectos, Dibujantes, Topógrafos, Inspectores de Obras, Técnicos de Electricidad, Viniqueros, Horticultores, Avicultores, Agromensuradores, Mecánicos, Automovilistas y Choferes (teoría y práctica), Vendedores, Caricaturistas, etc. Corte y confección para hombres y mujeres. Floricultura, etc. VICTOR MENA V., Director del Centro Mercantil Estado, ex-Contador Renta de Chile.—Cursos hasta de un mes. Pensionado.

Cuatro becas gratuitas mensualmente, otorgamos a hijos de madre viuda.

Diplomas análogos escuelas extranjeras. Vendemos obras de Contabilidad Comercial, Agrícola con leyes tributarias. Consultas gratuitas. Enviamos índices: contabilidad, matemáticas, etc. Lléne el cupón, sin compromiso; obtendrá prospectos y amplias informaciones.

NOMBRE..... PAIS.....

CIUDAD..... CALLE.....

(L. N.).....

.....

## Antes de equipar su nueva casa

está en el interés de usted conocer los artefactos eléctricos de uso doméstico.

Vea en nuestro Salón de Ventas los modelos recién llegados de

### COCINAS

### Calentadores de baño

### Enceradores

### Lavadoras y planchadoras para familias, etc.

Los artefactos que ofrecemos son de la más reciente fabricación, y por su precio, condiciones de servicio y gasto de consumo, son insustituibles en una casa moderna.

## Compañía de Tracción y Alumbrado de Santiago

# MAÑANA APROVECHE EN ADQUIRIR CATRES Y ROPA DE CAMA A PRECIOS DE VERDADERAS OCASIONES

Mañana LUNES 24 a LUNES 31

## EN CATRES, COLCHONES Y ROPA DE CAMA

CATRES de fierro, esmaltados a fuego, con rico sommier, gran ocasión, a

\$ 38.00

CATRES de fierro, con centro de bronce, esmaltados a fuego, gran ocasión, a

\$ 55.00

CATRES de fierro, esmaltados a fuego, en imitación de roble americano, muy sólidos, gran ocasión, a

\$ 65.00

CATRES de bronce inglés, de la mejor fabricación, gran oportunidad, desde

\$ 137.00

CATRES de bronce inglés, modelo muy elegante, lo más grueso que se fabrica, gran ocasión, desde

\$ 215.00

SOMMIER estilo colonial, con patas, gran ocasión, a

\$ 35.00

SOMMIER inglés con patas cuadradas, gran ocasión, a

\$ 28.00

SOMMIERS finos, tejido inglés, con patas cuadradas, a

\$ 68.00 c.u.

SOBRECAMAS en fina cretona floreada, con relleno de algodón, gran ocasión, desde

\$ 120.00

RICAS sobrecamas, fina satin arrojado, con preciosas guardas, gran ocasión, desde

\$ 23.00 c.u.

RIQUISIMAS sobrecamas de seda con preciosas guardas de fantasía de suma elegancia, gran oportunidad, desde

\$ 1.80 c.u.

COLCHONES higiénicos tipo económico, gran ocasión, desde

\$ 2.80 c.u.

COLCHONES de algodón en rico coti adamascado, gran ocasión desde

\$ 45.00 c.u.

COLCHONES finos en rico coti americano listado, gran ocasión, desde

\$ 2.80 c.u.

SABANAS de crea cruda, de la famosa marca Florentina, gran ocasión, desde

\$ 6.90 c.u.

SABANAS de crea extra de gran calidad y duración, gran oportunidad, desde

\$ 7.90 c.u.

OFRECEMOS un gran surtido en riquísimas creas de hilo, en varios anchos, a precios de reclamo, a 10.50, \$ 9.50, \$ 8.40, \$ 7.80 y

\$ 6.50 el mt.

COTI americano listado, ancho 1.60, completo surtido de colores, gran ocasión, desde

\$ 2.90 el mt.

RIQUISIMO coti damasco floreado, calidad medio hilo, a

\$ 7.80 el mt.

MANTELES para té, tamaño 1.80x1.60, con 6 servilletas, calidad extra, el juego

\$ 27.50

MANTELES en fino granito a cuadros, 180x1.60, con 6 servilletas, para comida, gran ocasión, el juego, desde

\$ 54.50

JUEGOS de camas en crea de hilo, con preciosos y finos bordados, gran ocasión, a

\$ 56.00 juego

COLCHAS blancas, tejido torcido, nido de abeja, ocasión, a

\$ 9.80 c.u.

FRAZADAS españolas, con vistosas guardas de color, ocasión, a

\$ 9.80 c.u.

RIQUISIMAS frazadas de pura lana, al pastel, para una y media plaza, a \$ 34.80 y

\$ 24.80 c.u.

CUBRE-CAMAS de hilo lablete.

\$ 34.50 c.u.

CUBRE-CAMAS de hilo lavable, de última moda, ocasión, desde

\$ 34.50 c.u.

ALMACENES de la  
**MUEBLERIA PARIS**

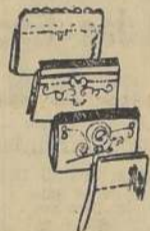

**IQUIQUE**  
"BOTICA VICTORIA"

MUY CENTRAL, VENDESE  
Dirigirse: A. Z. S. CASILLA 489,  
IQUIQUE.  
Cl.—23-mar.

**LAS NIÑAS BONITAS**  
PREFIEREN  
**QUIMERA**  
(COLONIA IDEAL)  
del LABORATORIO (HIL)

**Viajero**

SUR y NOCHE necesita fabrica para la venta de artículos de calce-  
tería de mucho consumo.  
CASILLA 5026  
Cl.—X-9315

**ESPLENDIDOS**

locales con habitaciones arriendan-  
do.  
Av. Subercaseaux 147  
Cl.—X

**ARR ENDASE CASA**  
en altos, nueva, sala dormitorio,  
comedor, hall y servicios. Canon:  
\$ 400.  
Avenida Matta 375  
Cl.—24-marzo.

AHUMADA  
279

## La EXPOSICION de PARIS

AHUMADA  
279

INICIAMOS LA ESTACION CON GRANDES BARATURAS  
DE LANAS Y SEDAS A MITAD DE SU VALOR.

HEMOS RECIBIDO EL SURTIDO MAS COMPLETO EN ARTICULOS DE LA MAS ALTA NOVEDAD.

GENEROS de pura lana, rica calidad, colores de moda, ancho 100 cms. Su valor 16.50 a...	\$ 10.80	SABANAS 12 hilo, una plaza. Su valor \$ 14.50, a...	\$ 11.00
UNA GRAN PARTIDA DE LANAS (Saldo), en todos estilos. Su valor \$ 14, a...	\$ 7.50	SABANA 12 hilo, plaza y media. Su valor \$ 18.50, a...	\$ 16.50
GAMUZAS francesas de pura lana, colores de moda. Ancho 135 cms. Su valor \$ 28, a...	\$ 14.80	SABANAS bordadas de buena crea, precio reclamo, a...	\$ 24.00
POPELINAS de pura lana, clase muy fina, 30 colores; ancho 125 cms. Su valor \$ 15.50, a...	\$ 12.90	JUEGOS bordados, cama de rica crea, precio reclamo, a...	\$ 11.00
LANAS jaspeadas, especial para traje sastre; ancho 100 cms. Su valor \$ 15.50, a...	\$ 9.80	COLCHAS para coleiales, las liquidamos. Su valor \$ 16, a...	\$ 13.50
OUVETINES de pura lana, especial para abrigos y traje sastre; ancho 140 cms. Su valor 28, a...	\$ 24.50	SOBRECAMAS relleno especial media lana, para coleiales. Su valor \$ 33, a...	\$ 18.50
"TWEED" de lana, especial para abrigo. Artículo de gran novedad; ancho 140 cms. Su valor 45, pesos, a...	\$ 30.00	SOBRECAMAS de seda para una plaza. Su valor \$ 110, a...	\$ 59.00
PASOS de pura lana, clase muy fina, los más lindos colores; ancho 140 cms. Su valor \$ 42, a...	\$ 29.50	SOBRECAMAS de seda para plaza y media. Su valor \$ 140, a...	\$ 79.00
SULTANA de seda negra y marino, para tapado, clase especial; ancho 100 cms. Su valor \$ 45, a...	\$ 34.00	CREA CRUDA, la mejor clase, ancho 160 cms. Su valor \$ 6.50, a...	\$ 4.00
SABANAS de crea cruda, una plaza, especial para coleiales. Su valor \$ 8.50, a...	\$ 6.80	CREA MEDIO HILO, ancho 160. Su valor \$ 6.50, a...	\$ 4.00
SABANAS de buena crea, una plaza. Su valor \$ 8.50, a...	\$ 5.90	CREA medio hilo, ancho 160. Su valor \$ 6.50, a...	\$ 4.00
SABANAS de crea más gruesa, de una plaza. Su valor \$ 10.50, a...	\$ 8.90	CREA medio hilo, la mejor clase; ancho 160. Su valor \$ 7.50, a...	\$ 5.50

RICA FELPA de SEDA ESPECIAL PARA ABRIGOS de SEÑORA. SU VALOR \$ 120 A \$ 80.  
**Retazos Retazos Retazos Retazos**

A VISE Ud. EN LOS CLASIFICADOS DE "LA NACION"

EMPRESA DE FUNERALES  
**La CENTRAL**  
Merced 799, esquina  
San Antonio  
TELEFONO 86595  
ABIERTO DIA Y NOCHE

IN MEMORIAM  
**Rosa Ferlissi Oporto**  
Hoy Domingo 23, a las 11 A. M. se dirá una misa en la Parroquia La Virgen (Recorta), por el descanso de su alma.  
LA FAMILIA.  
8551—Dr. 23 Mar.

DEFUNCION  
Ha fallecido don **Ventura Blanco Viel**  
sus restos serán conducidos hoy Domingo 23, de la presente al Cementerio Católico, después de una honra que se celebrará en la Iglesia de San Ignacio, a las 9 A. M.  
LA FAMILIA.  
Dr.—23-mar.

DEFUNCION  
Ha fallecido don **José María del Pozo Orella**  
sus restos serán sepultados hoy en el Cementerio Católico, a las 16.30 horas.  
La familia.  
Dr.—X.

DEFUNCION  
Ha fallecido don **Margarita Hormazabal v. de Valenzuela**  
fuego a sus amigos se sirvan acompañar sus restos al Cementerio Católico, el lunes 24 del presente, a las 4 P. M., de su casa-habitación. Independencia 1444.  
La familia.  
Dr.—X.—8003

DEFUNCION  
Ha fallecido de existir nuestra inolvidable madre **Osvoldito So-**  
tomayor  
sus restos fueron sepultados privadamente en el Cementerio Católico.  
LA FAMILIA.

EMPRESA ZENTENO  
POMPAS FUNEBRES  
Estado 17. Teléfono Auto. 84275.  
Delicias 2584.—Teléfono Auto No 86524  
Los mejores servicios a los más bajos precios. N.O.

**LUTOS**  
EL MANTO ELEGANTE  
PASAJE MATTE 28  
Lanas finas para trajes y tapados. Confecciones en general.  
Carteras, guantes y pañuelos.  
Sombreros de creps desde \$ 15.  
Dr.—M 31

DEFUNCION  
Ha fallecido don **Carlos Madariaga E.**  
Los funerales se efectúan hoy a las 9.12 horas, en el templo parroquial de su casa-habitación, Nueva Lastera 690, Mercedes N. Y. de Hladar y e hijos.

DEFUNCION  
Ha fallecido don **Pedro Vallejo Córdoba.**  
Sus restos serán conducidos al Cementerio General, hoy a las 16 horas, desde su casa-habitación, Santa María No. 4 La familia.

DEFUNCION  
Ha fallecido don **Ricardo Anasía via Villagrán**  
Sus restos serán sepultados en el Cementerio General, a las 16 horas, partiendo de su casa-habitación, La Paz 440.  
LA FAMILIA.

EMPRESA  
**Forlives**  
(POMPAS FUNEBRES)  
LOS MEJORES SERVICIOS CON MENOS  
30%  
Teléfono 8871

CALLE  
**COMPANIA**  
1037-1041  
PERMANENTE  
**SANTIAGO VALPARAISO**  
SERVICIO NOCTURNO

# Dos buenos programas ofrece hoy el football

## Colo-Colo y Selección de Calera, en Ñuñoa

### El arquero Cortés

El arquero Cortés que como es sabido se ha radicado en Santiago, ha ingresado a las filas del Colo-Colo, y esta tarde hará su debut en el partido que se jugará en el estadio de Ñuñoa.

### En excursión va hoy a El Manzano el Dep. Nacional

Los socios del Club Deportivo Nacional harán hoy una excursión a la Quebrada El Manzano, con la cual inicia su programa de otoño. Los socios son numerosos, de manera que el éxito de la jornada puede considerarse asegurado. La partida se dará a las 7.45 de la mañana, desde la Estación de Pique.

La entrada a estos espectáculos es gratuita.

### CITACIONES

Unión Santa Elena.—Jugadores hoy a las 14 horas en la cancha de la Liga Arrieta.  
Sportivo Lincoln F. C.—Directorio hoy a las 10 horas en el Club de Fútbol.  
Jugadores a las 14 horas, en el Parque Cousiño.  
Morning Star Sporting Club.—3, 4 y 5 equipos a las 9 en la cancha Carabineros N.º 2. Socios nuevos y equipo juvenil a las 14, en la misma cancha.  
Deportivo Fígaro Alcora.—Jugadores de los tres equipos, hoy a las 13 en Andes 3913.  
Everton Celta F. C.—Jugadores, a las 13.30 en los campos de deporte de Ruca.  
Loma Blanca F. C.—Jugadores de todos los equipos, hoy a las 14, en la cancha de los ferroviarios.  
Club Natación Neptuno.—Junta general hoy a las 21.30 en Moneda 1480.  
Jugadores de los tres equipos a las 13, hoy en la cancha del Pabellón de Gías.  
Atlético Serena F. C.—Primer y segundo equipos, a las 15, en Independencia esquina Prado.  
Deportivo Azorín.—Jugadores hoy, a las 13.30, en Díez de Julio 382.  
Deportivo Jullian.—Jugadores de los tres equipos a las 16, hoy, en la cancha Lacámara.  
O'Higgins Golden Star F. C.—Clubs inscritos en el campeonato, a las 9, en la cancha del club.  
Deportivo Apolo.—Sección basketball: entrenamiento, hoy a las 8, en la cancha de los carabineros. Sección infantil: hoy a las 14, en Maruri 250.  
Deportivo Minerva.—Los tres equipos, hoy a las 14, en el Estadio Militar.  
República F. C.—Jugadores, hoy a las 13.30, en Díez de Julio 382.  
American F. C.—Junta general, hoy a las 13.30, en Unión Americana 381.  
Chile Atlético.—Delegados de los clubs inscritos en el campeonato, hoy a las 8, en el Parque Cousiño.  
Unión Veterana F. C.—Los dos equipos, a las 15, en la plaza Chacabuco.  
Social y Deportivo Magallanes.—Jugadores de todos los equipos adultos hoy a las 14, en la cancha del club.  
Alberto Cousiño.—Directorio, mañana a las 21, en el local de costura.

### CUREGZEMIN

Unguento moderno y muy eficaz contra eczema, herpes, espinitas y demás afecciones cutáneas.  
De venta en las boticas. Precio: \$ 1.20 cajita.  
Base: Oxi-ben-hidrag-zinc, sódico.  
Lr.-23 M.

### DOLOR A LOS RIÑONES



"Comencé a tomar las Sales de Kruschen, hace siete u ocho años para mis dolores a los riñones, de los cuales padecía horriblemente. Me siento feliz en declarar que las Sales de Kruschen me han aliviado completamente de mis dolencias, librándome de los ataques biliosos que me aquejaban frecuentemente. Nunca dejo de tener un frasco de Sales de Kruschen a la mano; todos los días tomo regularmente la dosis y con esto me siento diez años más joven.  
He recomendado las Sales de Kruschen a todas mis amigas."  
Sra. M. R. (La carta original se encuentra en nuestros archivos).  
Si los dolores a los riñones, los accesos de bilis, el reumatismo, el lumbago y las malas digestiones están tan rápidamente a las Sales de Kruschen (M. R.), es porque las sales minerales que las componen obran como un tónico sobre el estómago, el hígado, los riñones y los órganos digestivos, obligándolos a desempeñar sus funciones en forma normal.  
De venta en todas las Droguerías.  
Base de composición: Sales de Sodio, Potasio y Magnesio.  
Representante en Chile: H. V. Prentice, Laboratorio Londres, Valparaíso.  
Lr.-G

### Ruz se queda en Santiago

Dijimos ayer que informaciones de la prensa de Valparaíso daban cuenta de que el chico Ruz volvería al puerto para reincorporarse al Valparaíso Ferroviario y que en esta consecuencia un colega incluía al pequeño ex-zaguero de Carabineros en el conjunto seleccionado de Aconcagua.

Los círculos deportivos porteños parecen que no están del todo bien informados.  
Efectivamente, ayer en la tarde se tramitó en la secretaría de la Asociación Santiago la inscripción del chico Ruz, por el Colo-Colo, club que defendió el Domingo contra San Luis y que continuará defendiendo en esta temporada.

La llega entre el Colo-Colo y la selección de Calera se jugará como número de fondo, en el field principal de los Campos de Sports de Ñuñoa.

El Colo-Colo tenía concertado para hoy un encuentro con un combinado de los clubs Fernández Vial y Lord Cochrane de Concepción, pero, debido a que en aquella metrópoli se efectúa hoy el match de selección para la constitución del equipo que la representará en las finales del campeonato nacional, no obtuvieron los componentes del combinado el permiso necesario para enfrentar a los albos.

En esta emergencia el club favorito obtuvo con la selección de Calera adelantar para hoy el partido que tenían concertado para una fecha próxima, como revancha del lance que jugaron en la temporada pasada y en el que empataron a tres goals.

El cambio de adversario, en nada aminora la responsabilidad que hoy asumen los albos, pues el conjunto de Calera ha demostrado suficiente capacidad para poner en duros aprietos al cuadro colocolino, con el cual, como se sabe, igualó posiciones en la temporada pasada. En

## Audax y Deportivo Las Zorras, en Independencia

consecuencia, es de esperar que la contienda de esta tarde ofrezca a los aficionados alternativas que atraigan su atención y que dejen un grato recuerdo del partido.

Por lo demás, estamos en antecedentes de que el conjunto visitante ha seguido algunos entrenamientos en perspectiva de tener que cumplir varios compromisos con cuadros de otras ciudades. Y por lo que respecta a los albos, según todos los informes de sus dirigentes, en esta temporada están dispuestos a reunir en cada ocasión el máximo

Hoy, como en otras ocasiones análogas, tendrán libre acceso a los Campos de Sports las damas y los niños menores de 10 años. El resto de los espectadores pagará dos pesos en galería, cinco pesos en tribuna, ocho en sillas y doce pesos en palcos.

ITALIANOS Y DEPORTIVO LAS ZORRAS

En su cancha enfrentará el Audax Italiano al Deportivo Las Zorras de Valparaíso.

### El árbitro de Ñuñoa

Por excusa del árbitro señor Enrique Lidier, los adversarios de esta tarde en Ñuñoa han solicitado el concurso del árbitro, señor Eduardo Macdonald, quien, en consecuencia, dirigirá la contienda.

### Sud América F. C.

Esta institución parte hoy a las 14 de su secretaría. Díez de Julio 1212, a una de las quintas de los alrededores, donde de púes de algunos números de atletismo y partidas de football, se servirán unas onces.  
Dada la brevedad del tiempo disponible para dar oportuno aviso, se ruega a los socios estar en la secretaría a la hora arriba indicada, donde podrán retirar sus tarjetas.

### Asociación Deportiva de Providencia "Manuel Atria"

Mañana lunes se reúne el Consejo de esta dirigente comunal a las 21.  
Se encarece la asistencia a los delegados de los clubs que se indican:  
Britania, Providencia, Pedro Jaramillo, Unión Plaza Italia, Luis A. Muñoz, Sud-América, Zeneto, República, Chile Atlético, Almirante Latorre, General Bustamante y Asorin, con el fin de resolver los acuerdos últimos y sostener en definitiva los que quedarán afilados.

### EN EL ESTADIO DE ÑUÑOA COLO-COLO

ibacache  
Ruz, Morales  
Sánchez, Torres, González  
Chaparro, Carbonell, Subiabre, Arellano, Olguín  
Ramírez, Reyes, Pérez, Orellana, Orellana  
González, Badina, Hernández  
Arancibia, Suárez  
Piñones  
CALERA UNIDO

## Los paseos de hoy

Durante el día de hoy algunas instituciones efectuarán paseos a lugares cercanos al objeto de sostener encuentros amistosos con equipos de las localidades que visitarán.

### A PUENTE ALTO

Invitados por el Jupiter F. C. se trasladarán a Puente Alto los socios del Liverpool Wanderers. Partirán desde la Estación Pique a las 13 horas.

### TENIENTE GODOY F. C.

A Quilicura se trasladará este club para jugar con el Atlético Condor en la cancha de esa localidad. Después del partido los visitantes serán invitados a servirse unas onces.

### DEPORTIVO BENNETT

Desde San Diego esquina Santiago se dirigirán a La Cisterna, a las 13.30 horas, los componentes del primer cuadro de esta institución para enfrentarse con los representantes del Deportivo Manuel Plaza de ese pueblo.

### DEPORTIVO ARAUCO

Con el San Pascual de Las Condes jugarán los tres equipos del Deportivo Arauco.

### SANTIAGO NACIONAL

A Lo Espejo el "decano" para medirse con dos equipos de uno de los mejores clubs de esa localidad. A las 14 horas deberán en-

contrarse los jugadores en la Estación Central.

### UNION SANTA ELVIRA

En la cancha de la Liga Arrieta (Los Guindos) actuarán los tres cuadros de este club. Con tal objeto los jugadores deberán encontrarse en dicha cancha a las 14 horas.

### A CONCHALI

El Francisco Bilbao F. C. se trasladará a este lugar con sus tres equipos adultos y dos infantiles, dispuestos a dirimir superioridades con el Atlético Conchali, desde Salvador esquina Bilbao, a las 13 horas.

### RIVER PLATE CON UNION AMERICA

Vicente jugarán un amistoso entre instituciones, hoy en la tarde. El River Plate se hará representar por los siguientes jugadores: Salamanca; Castro y Hernández; Mella, Jorquera e Ibañez; Menares, Jofré, Godoy, Vicho y Reyes.

Se trata, sin duda, de un buen partido, que seguramente satisfará a los aficionados porque uno y otro adversario están en situación de desempeñarse en buenas condiciones.

El lance se iniciará a las 16.15 horas, haciéndose representar los adversarios en la forma que lo hacemos saber en los cuadros aparte.

El atractivo programa ofrecerá también un buen espectáculo con los partidos preliminares. El primero estará a cargo del tercer cuadro del Colo Colo y del elenco del club Everton Celta, que harán sin duda un partido agradable.

### EL PARTIDO SEMI-FONDO ENFRENTARÁ

al cuadro B del Colo Colo y al conjunto superior del Calera Artificial, institución de los registros de la Liga de Calera que ha tenido siempre buenas actuaciones en las competencias oficiales y en reuniones extra-oficiales.

El conjunto visitante se ha ve-

nido destacando en Valparaíso, realizando performances sobresalientes, tanto en las competencias oficiales como en lances extra-oficiales. Estas actuaciones lo presentan como un elenco capacitado para enfrentar con probabilidades de buen éxito, a los cuadros más foguados de primera división.

El lance se iniciará a las 16.30 horas y en él los contendores presentarán los equipos cuyo detalle proporcionamos en cuadros aparte. Como lance preliminar jugarán a las 15 horas el segundo cuadro de los Italianos y el elenco superior del Independencia, equipos que pueden ofrecer un buen encuentro.

Los precios de las localidades han sido fijados en forma módica. Así, la galería costará un peso y la tribuna tres pesos.

# Una Noticia Bomba

100 Piezas de Crea de nuestra famosa marca "Firpo", han llegado ligeramente averiadas en el vapor «Colombo».

Mañana Lunes, las pondremos a la venta, por cuenta de la Compañía de Seguros, al ridículo precio de el metro \$ 3.00.

Este artículo lo vendemos siempre entre \$ 6.00 y \$ 7.00 el metro.

Sea Ud. de los primeros en beneficiarse, antes de que se agote.

IMPORTANTE: Unido a la ventaja que representa esta oferta, será Ud. obsequiada con los números que le correspondan para el último sorteo del soberbio mantón de manila que regalamos esta semana.

Grandes Almacenes  
ALAMEDA y GARCIA  
A. ESPAÑA  
Santiago-Bs Aires-Paris  
ANTIGUOS ALMACENES DE LA FABRICA CATRES

# FUNDO

Se ofrece en arriendo, a cinco kilómetros de Santiago. Son 220 hectáreas planas, bien regadas, en gran parte alfalfadas para corta. Vinya de 35 hectáreas.

Casas de habitación, bodegas, posesiones para inquilinos.

Bases y antecedentes, en el escritorio de don Lindor Pérez Gacitúa. Amunátegui 324. De 10 a 12 horas.

Ct. 23 Mar.

## Sociedad Explotadora y Beneficiadora Bafuco

Por acuerdo del Directorio y en conformidad a los Estatutos, se cita a los señores Accionistas a la Junta General Ordinaria para el lunes 31 de Marzo del presente, a las 18 horas, en el Salón de Rueda de la Bolsa de Comercio, con el objeto de aprobar el Balance, de acuerdo con el artículo 23 de los Estatutos.

El registro de las acciones permanecerá cerrado desde el 25 hasta el 31 del presente.

El Presidente.

Santiago, 22 de Marzo de 1930.

Ct.—29—M.

## OBRERAS

PARA LOS TALLERES

competentes en abrigos, trajes sastre y vestidos.

NECESITA LA

CASA

FRANCESA

## NECESITO

URGENTE

para arrendatarios efectivos solventes y de primer orden

CASAS DE \$ 300 A \$ 1,000

ENRIQUE SANCHEZ ECHAZARRETA

CALLE LA BOLSA 179 - Tel. 84445



## OPORTUNIDAD

Arriendase en Pedro Valdivia 377, a dos cuadras de Providencia, espacioso chalet con quinta, garage, gallinero y con dependencias de servidumbre, separada. Contrato por 1 o 2 años.

Ct.—24—M.

## SUD AMERICA

Compañía de Seguros de Vida Citase a Junta general ordinaria de Accionistas, para el lunes 31 del presente mes, a las 3 P. M., en el local de la Compañía, calle Moneda N.º 1020, cuarto piso.

Santiago, 21 de marzo de 1930.

EL DIRECTORIO.

Ct.—31—M.

## AVISO

Se pone en conocimiento del comercio en general, que con motivo de entrega de la Unidad, las cuentas pendientes del Grupo Maturana, deben encontrarse en la Administración de Caja, el lunes 24.

El Comandante.

Ct.—24—M.

## "LA NACION"

Suscripción anual,

\$ 95.00

Suscripción semestral,

\$ 50.00

Suscripción trimestral,

\$ 27.00

LAS SUSCRIPCIONES SE SIRVEN A CONTAR DESDE CUALQUIERA FECHA DEL AÑO.

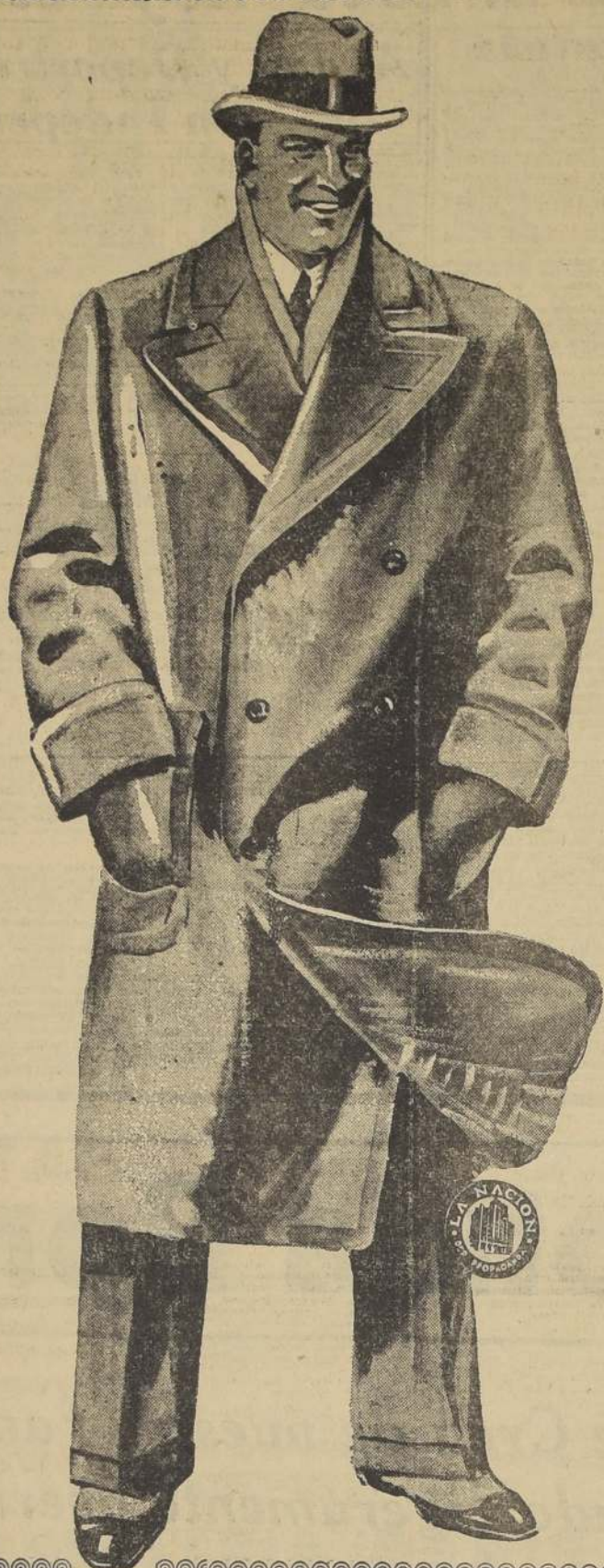

# LA CASA

# MATEO DELPORTE

Puente esq. Santo Domingo

Tiene el honor de avisar a su distinguida clientela, la

Gran Realización de Sobretodos confeccionados de telas importadas

Hay abrigos de Homespun inglés legítimo, gabardinas colores grises, café, cáscara, abrigos de telas fabricadas en Escocia garantida legítima, plomos de palmitas, a cuadros, felpudos gruesos reversibles, género inglés de espiga, ratina en todos los colores, gamuzas gruesas y livianas. Montagnac, etc., etc.

## A. CHIARELLA y Cia.

Agentes Despachadores de Aduana Autorizados por el Supremo Gobierno CASA FUNDADA EN 1890

VALPARAISO

CASILLA 533 — OFICINA CALLE BLANCO 521.

Dirección telefónica: "CHIARELLA". Bancos: Español-Chile, Francés e Italiano, Italiano y Anglo Suo Americano Ltda.

Ct.—G.

## Escuela de Artes y Oficios

CURSOS NOCTURNOS.

Está abierta la matrícula para los cursos prácticos y teóricos de Electricidad, Mecánica, Carpintería, Herrería, Modelaría de Fundición y otros oficios. Se atiende de 7.30 a 8.30 P. M. Planas: \$ 20.00 que se devolverá al final del curso. Las clases principiarán el 1.º de abril.

EL DIRECTOR.

Ct.—26—M.

## REGIMIENTO DE CABALLERIA N.º 5 "LANCEROS DE CRUZ"

## AL COMERCIO

Debido a cambiar de guarnición este Regimiento, se avisa al Comercio y a los particulares que tengan cuentas pendientes con la Unidad, que deben presentarlas para su inmediata cancelación, antes del día viernes 28, a las 17 horas. Pasada esta fecha no se atenderá cancelación alguna.

EL COMANDANTE.

Ct.—23—M.

## ARRIENDO FUNDO

145 cuadras planas, abundantemente regadas, al lado de estación y cincuenta minutos de Santiago. Buenas casas de habitación, bodegas y galpones para lechería y alio. Espléndidas bodegas y galpones para pastaría.

Más detalles en:

MONEDA 1125, de 4 a 6 1/2 P. M.

Oficina: IGNACIO VIAL O.

7401—Ct.—23—M.

## DIRECCION GENERAL DE EDUCACION INDUSTRIAL.

# CONCURSO

LLAMASE A CONCURSO PARA PROVEER EN LAS ESCUELAS INDUSTRIALES QUE SE INDICAN, LOS SIGUIENTES CARGOS:

ESCUELA DE MINAS DE ANTOFAGASTA

4 horas semanales de Matemáticas con renta de \$ 2,000 anuales. Se reciben antecedentes hasta el 30 del presente.

ESCUELA DE MINAS DE COPIAPO

Contador con renta de \$ 7,200 anuales; y 4 horas semanales de Música y Canto, con renta de \$ 2,000 anuales.

Se reciben antecedentes hasta el 30 del presente.

ESCUELA INDUSTRIAL DE CONCEPCION

6 horas semanales de Matemáticas con renta de \$ 2,000 anuales; y

10 horas semanales de Elementos de Física y Química con renta de \$ 5,000 anuales.

Se reciben antecedentes hasta el 25 del presente.

Todos estos cargos tienen derecho a aumentos de 10 por cada tres años de servicios con buena calificación.

Los interesados deben enviar sus antecedentes a esta Dirección General (Escuela de Artes y Oficios, Avenida Escuderos 3659) o a la Dirección de la Escuela correspondiente.

El Director General.

Ct.—21—M.

## Maestranza y Parque de Aviación

Debido a hacer entrega de la Maestranza y Parque de Aviación el Comandante señor Ramón Vergara M., se avisa al comercio y particulares que tengan cuentas pendientes con esta repartición, presenten sus facturas hasta el martes 25 de los corrientes.

Se ruega mandar estas facturas por mano, debido al poco espacio que queda para la fecha indicada.

Ct.—M—24

EL DIRECTOR-COMANDANTE.

## Instituto Ortopédico

A L E M A N

Calle SAN ANTONIO 540-546

SUCURSAL VALPARAISO: CONDELL 375

Piernas y pies artificiales.

Brazos automáticos.

Corsés ortopédicos.

Aparatos de corrección.

Muletas y Bastones.

Bragueros individuales

Fajas anatómicas, para estómago caído y riñón suelto.

Ct.—G.







AHUMADA  
167-171

**Recetas**  
con drogas frescas, importadas y cuidadosamente seleccionadas, prepara la  
**BOTICA BRAND**  
Calle Central N.o 24 — Entrada por Monjitas  
Ct.—24—M.

**SOCIEDAD**  
**EXPLOTADORA**  
**DE**  
**Tierra del Fuego**  
**DIVIDENDO PROVISIONAL**

N.º 29

Desde el lunes 31 de marzo se pagará el dividendo provisional de dos chelines a los poseedores por acción ordinaria del Directorio.

El pago en moneda corriente, no sobre la rebaja por el impuesto a la renta, se hará a razón de \$ 4.68 por acción, suma fijada en conformidad al aviso anterior.

Valparaíso, 19 de marzo de 1930

**EL DIRECTOR-GERENTE**  
Oficina de la Agencia en Santiago,  
Moneda Nacional

10-7 A.

# Departamento de Riego

## Inscripciones de Agua

Los concesionarios indicados a continuación pueden retirar los certificados de inscripción de sus derechos de agua al Departamento de Riego, na. Se encarga pedirlos por el número del registro que les corresponde y que o encargados de las riega acompañar su respectivo mandato o autorización.

En lista adjunta a futuro el concesionario respectivo y al lado su correspondiente número de registro:

Orden	CONCESIONARIO	N.º del Registro
1	Bernabé Corvalán y otros	3951

2	Donato Maza...	3683
3	Donato Maza...	3684
4	Donato Maza...	3685
5	Donato Maza...	3686
6	Donato Maza...	3687
7	Donato Maza...	3688
8	Donato Maza...	3689
9	Donato Maza...	3690
10	Donato Maza...	3691
11	Donato Maza...	3692
12	Donato Maza...	3693
13	Donato Maza...	3694
14	Donato Maza...	3695
15	Donato Maza...	3696
16	Donato Maza...	3697
17	Donato Maza...	3698
18	Donato Maza...	3699
19	Donato Maza...	3700
20	Donato Maza...	3701
21	Donato Maza...	3702
22	Donato Maza...	3703
23	Donato Maza...	3704
24	Donato Maza...	3705
25	Donato Maza...	3706
26	Donato Maza...	3707
27	Donato Maza...	3708
28	Donato Maza...	3709
29	Donato Maza...	3710
30	Donato Maza...	3711
31	Donato Maza...	3712
32	Donato Maza...	3713
33	Donato Maza...	3714
34	Donato Maza...	3715
35	Donato Maza...	3716
36	Donato Maza...	3717
37	Donato Maza...	3718
38	Donato Maza...	3719
39	Donato Maza...	3720
40	Donato Maza...	3721
41	Donato Maza...	3722
42	Donato Maza...	3723
43	Donato Maza...	3724
44	Donato Maza...	3725
45	Donato Maza...	3726
46	Donato Maza...	3727
47	Donato Maza...	3728
48	Donato Maza...	3729
49	Donato Maza...	3730
50	Donato Maza...	3731
51	Donato Maza...	3732
52	Donato Maza...	3733
53	Donato Maza...	3734
54	Donato Maza...	3735
55	Donato Maza...	3736
56	Donato Maza...	3737
57	Donato Maza...	3738
58	Donato Maza...	3739
59	Donato Maza...	3740
60	Donato Maza...	3741
61	Donato Maza...	3742
62	Donato Maza...	3743
63	Donato Maza...	3744
64	Donato Maza...	3745
65	Donato Maza...	3746
66	Donato Maza...	3747
67	Donato Maza...	3748
68	Donato Maza...	3749
69	Donato Maza...	3750
70	Donato Maza...	3751
71	Donato Maza...	3752
72	Donato Maza...	3753
73	Donato Maza...	3754
74	Donato Maza...	3755
75	Donato Maza...	3756
76	Donato Maza...	3757
77	Donato Maza...	3758
78	Donato Maza...	3759
79	Donato Maza...	3760
80	Donato Maza...	3761
81	Donato Maza...	3762
82	Donato Maza...	3763
83	Donato Maza...	3764
84	Donato Maza...	3765
85	Donato Maza...	3766
86	Donato Maza...	3767
87	Donato Maza...	3768
88	Donato Maza...	3769
89	Donato Maza...	3770
90	Donato Maza...	3771
91	Donato Maza...	3772
92	Donato Maza...	3773
93	Donato Maza...	3774
94	Donato Maza...	3775
95	Donato Maza...	3776
96	Donato Maza...	3777
97	Donato Maza...	3778
98	Donato Maza...	3779
99	Donato Maza...	3780
100	Donato Maza...	3781
101	Donato Maza...	3782
102	Donato Maza...	3783
103	Donato Maza...	3784
104	Donato Maza...	3785
105	Donato Maza...	3786
106	Donato Maza...	3787
107	Donato Maza...	3788
108	Donato Maza...	3789
109	Donato Maza...	3790
110	Donato Maza...	3791
111	Donato Maza...	3792
112	Donato Maza...	3793
113	Donato Maza...	3794
114	Donato Maza...	3795
115	Donato Maza...	3796
116	Donato Maza...	3797
117	Donato Maza...	3798
118	Donato Maza...	3799
119	Donato Maza...	3800
120	Donato Maza...	3801
121	Donato Maza...	3802
122	Donato Maza...	3803
123	Donato Maza...	3804
124	Donato Maza...	3805
125	Donato Maza...	3806
126	Donato Maza...	3807
127	Donato Maza...	3808
128	Donato Maza...	3809
129	Donato Maza...	3810
130	Donato Maza...	3811
131	Donato Maza...	3812
132	Donato Maza...	3813
133	Donato Maza...	3814
134	Donato Maza...	3815
135	Donato Maza...	3816
136	Donato Maza...	3817
137	Donato Maza...	3818
138	Donato Maza...	3819
139	Donato Maza...	3820
140	Donato Maza...	3821
141	Donato Maza...	3822
142	Donato Maza...	3823
143	Donato Maza...	3824
144	Donato Maza...	3825
145	Donato Maza...	3826
146	Donato Maza...	3827
147	Donato Maza...	3828
148	Donato Maza...	3829
149	Donato Maza...	3830
150	Donato Maza...	3831
151	Donato Maza...	3832
152	Donato Maza...	3833
153	Donato Maza...	3834
154	Donato Maza...	3835
155	Donato Maza...	3836
156	Donato Maza...	3837
157	Donato Maza...	3838
158	Donato Maza...	3839
159	Donato Maza...	3840
160	Donato Maza...	3841
161	Donato Maza...	3842
162	Donato Maza...	3843
163	Donato Maza...	3844
164	Donato Maza...	3845
165	Donato Maza...	3846
166	Donato Maza...	3847
167	Donato Maza...	3848
168	Donato Maza...	3849
169	Donato Maza...	3850
170	Donato Maza...	3851
171	Donato Maza...	3852
172	Donato Maza...	3853
173	Donato Maza...	3854
174	Donato Maza...	3855
175	Donato Maza...	3856
176	Donato Maza...	3857
177	Donato Maza...	3858
178	Donato Maza...	3859
179	Donato Maza...	3860
180	Donato Maza...	3861
181	Donato Maza...	3862
182	Donato Maza...	3863
183	Donato Maza...	3864
184	Donato Maza...	3865
185	Donato Maza...	3866
186	Donato Maza...	3867
187	Donato Maza...	3868
188	Donato Maza...	3869
189	Donato Maza...	3870
190	Donato Maza...	3871
191	Donato Maza...	3872
192	Donato Maza...	3873
193	Donato Maza...	3874
194	Donato Maza...	3875
195	Donato Maza...	3876
196	Donato Maza...	3877
197	Donato Maza...	3878
198	Donato Maza...	3879
199	Donato Maza...	3880
200	Donato Maza...	3881
201	Donato Maza...	3882
202	Donato Maza...	3883
203	Donato Maza...	3884
204	Donato Maza...	3885
205	Donato Maza...	3886
206	Donato Maza...	3887
207	Donato Maza...	3888
208	Donato Maza...	3889
209	Donato Maza...	3890
210	Donato Maza...	3891
211	Donato Maza...	3892
212	Donato Maza...	3893
213	Donato Maza...	3894
214	Donato Maza...	3895
215	Donato Maza...	3896
216	Donato Maza...	3897
217	Donato Maza...	3898
218	Donato Maza...	3899
219	Donato Maza...	3900
220	Donato Maza...	3901
221	Donato Maza...	3902
222	Donato Maza...	3903
223	Donato Maza...	3904
224	Donato Maza...	3905
225	Donato Maza...	3906
226	Donato Maza...	3907
227	Donato Maza...	3908
228	Donato Maza...	3909
229	Donato Maza...	3910
230	Donato Maza...	3911
231	Donato Maza...	3912
232	Donato Maza...	3913
233	Donato Maza...	3914
234	Donato Maza...	3915
235	Donato Maza...	3916
236	Donato Maza...	3917
237	Donato Maza...	3918
238	Donato Maza...	3919
239	Donato Maza...	3920
240	Donato Maza...	3921
241	Donato Maza...	3922
242	Donato Maza...	3923
243	Donato Maza...	3924
244	Donato Maza...	3925
245	Donato Maza...	3926
246	Donato Maza...	3927
247	Donato Maza...	3928
248	Donato Maza...	3929
249	Donato Maza...	3930
250	Donato Maza...	3931
251	Donato Maza...	3932
252	Donato Maza...	3933
253	Donato Maza...	3934
254	Donato Maza...	3935
255	Donato Maza...	3936
256	Donato Maza...	3937
257	Donato Maza...	3938
258	Donato Maza...	3939
259	Donato Maza...	3940
260	Donato Maza...	3941
261	Donato Maza...	3942
262	Donato Maza...	3943
263	Donato Maza...	3944
264	Donato Maza...	3945
265	Donato Maza...	3946
266	Donato Maza...	3947
267	Donato Maza...	3948
268	Donato Maza...	3949
269	Donato Maza...	3950
270	Donato Maza...	3951
271	Donato Maza...	3952
272	Donato Maza...	3953
273	Donato Maza...	3954
274	Donato Maza...	3955
275	Donato Maza...	3956
276	Donato Maza...	3957
277	Donato Maza...	3958
278	Donato Maza...	3959
279	Donato Maza...	3960
280	Donato Maza...	3961
281	Donato Maza...	3962
282	Donato Maza...	3963
283	Donato Maza...	3964
284	Donato Maza...	3965
285	Donato Maza...	3966
286	Donato Maza...	3967
287	Donato Maza...	3968
288	Donato Maza...	3969
289	Donato Maza...	3970
290	Donato Maza...	3971
291	Donato Maza...	3972
292	Donato Maza...	3973
293	Donato Maza...	3974
294	Donato Maza...	3975
295	Donato Maza...	3976
296	Donato Maza...	3977
297	Donato Maza...	3978
298	Donato Maza...	3979
299	Donato Maza...	3980
300	Donato Maza...	3981
301	Donato Maza...	3982
302	Donato Maza...	3983
303	Donato Maza...	3984
304	Donato Maza...	3985
305	Donato Maza...	3986
306	Donato Maza...	3987
307	Donato Maza...	3988
308	Donato Maza...	3989
309	Donato Maza...	3990
310	Donato Maza...	3991
311	Donato Maza...	3992
312	Donato Maza...	3993
313	Donato Maza...	3994
314	Donato Maza...	3995
315	Donato Maza...	3996
316	Donato Maza...	3997
317	Donato Maza...	3998
318	Donato Maza...	3999
319	Donato Maza...	4000
320	Donato Maza...	4001
321	Donato Maza...	4002
322	Donato Maza...	4003
323	Donato Maza...	4004
324	Donato Maza...	4005
325	Donato Maza...	4006
326	Donato Maza...	4007
327	Donato Maza...	4008
328	Donato Maza...	4009
329	Donato Maza...	4010
330	Donato Maza...	4011
331	Donato Maza...	4012
332	Donato Maza...	4013
333	Donato Maza...	4014
334	Donato Maza...	4015
335	Donato Maza...	4016
336	Donato Maza...	4017
337	Donato Maza...	4018
338	Donato Maza...	4019
339	Donato Maza...	4020
340	Donato Maza...	4021
341	Donato Maza...	4022
342	Donato Maza...	4023
343	Donato Maza...	4024
344	Donato Maza...	4025
345	Donato Maza...	4026
346	Donato Maza...	4027
347	Donato Maza...	4028
348	Donato Maza...	4029
349	Donato Maza...	4030
350	Donato Maza...	4031
351	Donato Maza...	4032
352	Donato Maza...	4033
353	Donato Maza...	4034
354	Donato Maza...	4035
355	Donato Maza...	4036
356	Donato Maza...	4037
357	Donato Maza...	4038
358	Donato Maza...	4039
359	Donato Maza...	4040
360	Donato Maza...	4041
361	Donato Maza...	4042
362	Donato Maza...	4043
363	Donato Maza...	4044
364	Donato Maza...	4045
365	Donato Maza...	4046
366	Donato Maza...	4047
367	Donato Maza...	4048
368	Donato Maza...	4049
369	Donato Maza...	4050
370	Donato Maza...	4051
371	Donato Maza...	4052
372	Donato Maza...	4053
373	Donato Maza...	4054
374	Donato Maza...	4055
375	Donato Maza...	4056
376	Donato Maza...	4057
377	Donato Maza...	4058
378	Donato Maza...	4059
379	Donato Maza...	4060
380	Donato Maza...	4061
381	Donato Maza...	4062
382	Donato Maza...	4063
383	Donato Maza...	4064
384	Donato Maza...	4065
385	Donato Maza...	4066
386	Donato Maza...	4067
387	Donato Maza...	4068
388	Donato Maza...	4069
389	Donato Maza...	4070
390	Donato Maza...	4071
391	Donato Maza...	4072
392	Donato Maza...	4073
393	Donato Maza...	4074
394	Donato Maza...	4075
395	Donato Maza...	4076
396	Donato Maza...	4077
397	Donato Maza...	4078
398	Donato Maza...	4079
399	Donato Maza...	4080
400	Donato Maza...	4081
401	Donato Maza...	4082
402	Donato Maza...	4083
403	Donato Maza...	4084
404	Donato Maza...	4085
405	Donato Maza...	4086
406	Donato Maza...	4087
407	Donato Maza...	4088
408	Donato Maza...	4089
409	Donato Maza...	4090
410	Donato Maza...	4091
411	Donato Maza...	4092
412	Donato Maza...	4093
413	Donato Maza...	4094
414	Donato Maza...	4095
415	Donato Maza...	4096
416	Donato Maza...	4097
417	Donato Maza...	4098
418</		

El ministro dictará un integral que se ordena la nueva Leymente despachcional. Con forma construcciones emprendiendo pmo, y que pebreve plazo, mejores redes dos del mundo.

El decreto comprende la minos publiconacionales y por esos camos, a las ocias fieras, pvas en las espierrenes adyacia de veinte.

Establece, a decreto, la formtutirse las de caminos, imadas por pntipial, el de cada departamento estos designar contribuyentes.

La nueva le de peaje que tintos caminos

## LAS CASI

Las institu-  
cas de Chile  
oportunidad  
justa necesid  
ferimos a la  
camineras, a  
países y des  
puesto de so  
les caminos  
de el tráns  
más frecuen

No se van las casillas o se en el semáforo, vale decir, el material de cascos y es más caro el sistema no lo pueste de se del camino anunciador y junto con e habituales, servicios in mente el del tos indispen un automovi

Colocadas cipo de los les, por ejem pio a los p o nada hace tomovilistas ra en la cor norte del p

En esos  
podría tamb  
vilista refug  
cos en vera  
nada estab  
Valparaíso,  
Republica A  
Los Andes  
podrían serv  
seguramente  
un sentir de

tas, del país

This image shows a blank, aged, cream-colored page, likely an endpaper or flyleaf of a book. The paper has a slightly textured appearance with some minor discoloration and a dark, irregular stain along the right edge, possibly from a binding or a mark. There is no text or other markings on the page.



# ACABA DE PROMULGARSE LA NUEVA LEY DE CAMINOS.

Analizando las disposiciones dictadas en materia de contribución vial. — El espíritu de la nueva ley puede resumirse en que los más directamente beneficiados contribuyan más efectivamente a su financiamiento. — El nuevo decreto da formas definitivas al vasto plan caminero del Supremo Gobierno.

El Ministerio de Fomento acaba de dictar un interesante decreto, por el cual se ordena la promulgación de la nueva Ley de Caminos recientemente despatchada por el Congreso Nacional. Con este importante decreto toma forma definitiva el plan de construcciones camineras que se ha emprendido por el Supremo Gobierno, y que permitirá a nuestro país, a breve plazo, contar con una de las mejores redes de caminos pavimentados del mundo.

El decreto de nuestra referencia comprende la clasificación de los caminos públicos en internacionales y nacionales y reglamenta el tránsito por esos caminos y las concesiones para ocuparlos, ya sea con vias férreas, plantaciones o cercas vivas en los espacios laterales o en los terrenos adyacentes hasta una distancia de veinte metros.

Establece, asimismo, el referido decreto, la forma en que deben constituirse las juntas departamentales de caminos, las que deben estar formadas por el respectivo Intendente provincial, el Gobernador y un delegado de cada una de las comunas del departamento y dos delegados que estos designarán entre los mayores contribuyentes.

La nueva ley suprime los derechos de peaje que se cobraban en los distintos caminos de la República para

recargo se aplicará a los repuestos y accesorios para automóviles.

Suprimida la contribución de peaje, se resume en una sola contribución de dos y medio por mill sobre el avalúo de los bienes raíces practicada en su oportunidad por la Dirección General de Impuestos Internos.

Analizando rigurosamente la nueva ley, se puede comprender que su espíritu no puede ser más justiciero, ya que se hace en ella recaer el mayor gasto en los más directamente interesados en que existan buenos caminos.

En numerosos comentarios hemos demostrado que el buen camino trae el buen automóvil, y vice-versa, y es lógico pensar, entonces, que el dueño del coche se desprenda de algunos pesos para procurarse vías de comunicación que no ocasionen desgastes a sus máquinas, desgastes que en repuestos y reparaciones son sobradamente costosos que lo que en efectivo vienen a representar esas contribuciones.

Constantemente nuestros automovilistas señalan la necesidad de ampliar nuestra red caminera, de extender la señalización, de proceder a la conservación continua de determinadas rutas y también la conveniencia de construir puentes y otras obras de arte de gran importancia.

Pero, en realidad, precisamente los caminos se malogran por el enorme tránsito, el cual va en aumento constante a medida que el automovilismo se va intensificando y los coches y los camiones surcan de un lado a otro continuamente. Es por eso que el legislador ha pensado que los dueños de automóviles son los más directamente obligados a cooperar a esos gastos de extensión y mantenimiento de nuestra ya vasta red caminera.

También consulta la ley una contribución para los dueños de predios rurales, dado el caso que los fondos para la construcción de caminos que atraviesan sus predios hayan sido obtenidos mediante empréstitos.

Es sobradamente sabido cuánto valoriza los predios ya sean urbanos o rurales, el buen camino, facilitándole los medios de comunicación y hasta el abastecimiento de la vida.

No son pocos los que en una forma u otra, han hecho observaciones a la nueva ley, anotando que ella va a traer como consecuencia una alza de precio en la gasolina y en los repuestos para automóviles y también

una alza en el precio de venta de los automóviles mismos, derivada de su recargo en el 10 por ciento de los derechos de importación. Se estima que esto importaría un gravamen nuevo para quienes tienen coches sólo como medio de turismo o como medio de intensificar el desarrollo de sus negocios comerciales o industriales.

Pero, volvamos a repetir lo que hemos anotado más arriba: Esta contribución resulta precaria si se consideran los beneficios que reporta el buen camino.

Frecuentemente vemos automovilistas que salen en giras de turismo que se malogran a los pocos kilómetros de recorrido debido a pinchas, duras en las gomas o desperfectos que la máquina ha sufrido debido a los baches del camino, desperfectos que, reparados, importan diez veces más que la contribución anual que acaba de promulgarse.

Hemos conversado con personalidades destacadas en nuestro mundo automovilístico, y ellas coinciden plenamente con nosotros en la manera de apreciar las cosas.

Hace notar que los fabricantes de automóviles ocupan 4.500.000 operarios, tienen invertido un capital de 4 mil millones en esta industria que consume una cantidad mayor de acero, carbón, vidrio, maderas, aluminio, cueros, plásticos, cobre y tejidos que cualquiera otra.

Observa que debido a las compras efectuadas por los fabricantes de automóviles la industria del acero no experimenta depresión durante el invierno.

La industria del automóvil, dice, afecta a toda persona que vive en los Estados Unidos, puesto que ha aumentado el horizonte comercial diez veces y ha multiplicado la ca-

## ¿CONOCE UD. EL ORIGEN DE LOS NEUMATICOS DE AUTOMOVIL?

LA CURIOSA HISTORIA DE JOHN BOYD DUNLOP

Es increíble el desarrollo estupendo alcanzado en los Estados Unidos por la industria de neumáticos y es interesante investigar en los primitivos pasos de esta actividad tan directamente vinculada al progreso del automovilismo.

Pero, antes consideremos que el con toda la goma que se consumió durante 1929 para la fabricación de llantas para automóviles hubiera de hacerse una sola goma gigante, ella tendría un diámetro de más de cuarenta millas. Poniendo dicha goma en el suelo abarcaría una superficie de mil cuatrocientas millas cuadradas de terreno. De una sola pieza, hacia arriba sobrepasaría a las nubes, pues tendría ocho veces la altura del Everest o Guaranikar el pico más elevado del mundo.

Pensemos ahora que hace cuarenta y dos años solo existía un par de llantas neumáticas. Ellas se hallaban sobre las ruedas traseras de un triciclo de propiedad de John Boyd Dunlop y corrían sobre las calles suburbanas de la ciudad de Dublín en febrero de 1888.

El padre de este pibe era John Boyd Dunlop y era a la sazón médico veterinario, pero inventor por afición había colocado ese par de llantas llenadas con aire, diferentes de las conocidas hasta entonces, de una pieza. El objetivo era dar mayor velocidad al coche de su hijo, en portada competencia con otros chicos del barrio.

Dunlop padre, terminó su trabajo a las diez de la noche y su hijo impaciente salió en la misma noche a probarlas. Así recibieron los dos primeros verdaderos neumáticos su bautismo de velocidad.

En las cuatro décadas que a esa fecha han seguido lo menos se han fabricado más de 700 millones de llantas para amenguar los saltos que producen los baches del camino en todas las carreteras del mundo.

LA INDUSTRIA AUTOMOVILISTICA EN ESTADOS UNIDOS

Durante los primeros nueve meses del año 1929 se registraron en Estados Unidos más automóviles y camiones que en todo el año 1928. Desde

durante el transcurso del año 1929, casi el ochenta por ciento de toda la goma consumida en Estados Unidos se empleó en la fabricación de llantas neumáticas. Tan vital e importante es la goma para la civilización moderna que el mago de la inventiva, Thomas Alva Edison, a la edad de 82 años se halla estudiando el problema de obtener una nueva fuente de goma, ya sea artificial o no.

En los países tropicales y productores de goma natural más de siete millones de acres se hallan plantados con gomales, para que esa fabulosa cantidad de árboles gomíferos puedan satisfacer la creciente demanda que la industria del neumático ocasiona.

Fué así como John Boyd Dunlop, al salir demasado en su cochecito en que recorría la ciudad de Dublín se le ocurrió emplear varios sistemas de elásticos pero fracasó con todos ellos.

Con la tenacidad característica de su raza, escocesa, continuó buscando algo que amortiguara o evitara esas dificultades y no descansó hasta hallarlo.

Un día empleando una tela de goma en los trabajos quirúrgicos se le ocurrió el empleo de llantas llenadas con aire para mejorar la locomoción. Hay quienes dijeron que de primero había usado una manguera pero ella carece de fundamento.

Cuando por primera vez proveyó a un triciclo con llantas neumáticas, pudo ver que el vehículo equipado con estas doblaba en velocidad a todos los demás, entre los cuales la bicicleta y el triciclo se habían multiplicado extraordinariamente.

Poco a poco se extendió el invento de Dunlop y un fabricante de bicicletas se interesó y le mandó construir llantas para sus máquinas. Entonces formó una compañía y los neumáticos se difundieron.

La venta para la exportación durante los primeros nueve meses del año pasado excedió a la hecha durante todo 1928. Desde enero hasta setiembre se exportó un total de 860.048 vehículos contra 825.145 exportados en todo el año 1928. Durante los primeros nueve meses del año pasado se exportaron 284.897 automóviles contra 209.560 que registró 1928. Las cifras relativas en automóviles 1-9, es que desde enero hasta setiembre de 1928 se exportaron 375.451 automóviles contra 615.586 en todo el año 1929.

La comparación de las cifras correspondientes a los nueve meses de 1929 y todo el año 1928 acusa un aumento del 18.5 en la exportación de automóviles y del 98 por ciento en la exportación de camiones.

La venta durante los primeros nueve meses de 1929 se descomponen en 1.495.149 automóviles nuevos y un millón 146.533 automóviles usados para su paso a países. En estas ventas 869 compañías financieras adelantaron la suma de 1.885.270.533 a cuenta de automóviles nuevos y mil 349 millones 490.550 a cuenta de automóviles usados.

## LA INDUSTRIA DEL AUTOMOVIL

La industria del automóvil ocupa el punto de que los salarios pagados en la Unión son envidiados en todo el mundo.

15 millones de personas ganan los sueldos más altos del mundo. Actualmente se utilizan 25 millones de automóviles y camiones en la Unión. El valor de los vehículos automóviles fabricados anualmente alcanza a cuatro millones de dólares y las partes accesorias y suministros en las carreteras llegan a más de 6.500 millones de dólares. Durante el año 1929 se abonaron más de 925 mil-

lones en concepto de patentes de automóviles en 37 estados de la Unión. Las grandes industrias del petróleo y del caucho han progresado apreciablemente debido a los pedidos de los fabricantes de vehículos. Las compañías de automóviles constituyen la clientela más importante de los ferrocarriles, pues todos los años utilizan más de 8.500.000 vagones de carga para el transporte. La venta y el mantenimiento ocupa otros tres millones de personas.

Mr. Mac Caney, presidente de la Hudson Motor Car Company, ha

## Estaciones de Servicio y Garages

Antes de hacer adquisiciones de maquinarias y herramientas

CONSULTE NUESTROS PRECIOS Y LA CALIDAD DE LOS PRODUCTOS QUE OFRECEMOS.

STOCK PERMANENTE DE:

Compresoras BRUNNER con equipo de pintura. — Gatas altas y bajas WEAVER. — Montacargas. — Ambulancias. — Cambiadores de Neumáticos. — Lavadoras. — Prensa Hi-Speed.

EQUIPOS Y HERRAMIENTAS BLACK & DECKER — ENGRASADORAS ALEMITE. — ESCARIADORAS DE CILINDROS.

APARATOS FERNHOLZ A OXIGENO PARA CORTAR Y SOLDAR. — COMPLETO SURTIDO DE GAFAS WILSON PARA INDUSTRIAS.

SANTIAGO 1289 **ALERT y Cía.** TELEFONO 81731 CASILLA 1932

## AUTOMOVILISTAS

UN MODERNISIMO GARAGE Y ESTACION DE SERVICIO, ESTA A SU DISPOSICION

En la calle Aldunate N.º 924



VISTA GENERAL DEL GARAGE.

EN EL FONDO ESTA INSTALADA UNA GRAN ESTACION DE SERVICIO. Del grabado que reproducimos puede verse que está construido y montado con los últimos adelantos del ramo.

GARAGE.— Sin duda alguna por su construcción es uno de los primeros de Santiago, especialmente por las seguridades que ofrece.

ESTACION DE SERVICIO.— Está dotada de las siguientes maquinarias:

UNA PODEROSA RAMPA, UN GRAN COMPRESOR, UNA ENGRASADORA PARA DIFERENCIALES Y CAJAS DE CAMBIO A PRESION, OTRA PARA TODA CLASE DE GRASAS, UNA DE LAS MEJORES MAQUINAS DE LAVAR, PISTOLA PARA ROCIAR RESORTES Y LIMPIAR MOTORES, Etc., etc.

No olvide AUTOMOVILISTA que de la eficacia de estas máquinas depende la duración de su auto; sea fúncopar nuestra estación de servicio y será nuestro cliente, pues creemos suficiente decirle que todo nuestro equipo es de la renombrada marca:

**S. I. A. M. - Agustinas 970**

NO OLVIDE NUESTRA DIRECCION:

**ALDUNATE 924**



PRECIO=CALIDAD  
CALIDAD=PRECIO



**CITROEN**

EL NUEVO SEIS CILINDROS CITROEN 1930

Próximamente exhibiremos un coche que llame la atención mundial.

**J. Picó e Hijos Ltda**

BANDERA ESQUINA MONEDA

# EL PALACIO DEL CALZADO

LOS  
MODELOS  
de Calzado que  
Ud. necesita para  
la actual tempo-  
rada, elíjalos en-  
tre el novedoso y  
atractivo surtido  
que acabamos  
de recibir

Estado 277  
TELEFONO  
88211



**"LA RURAL"**

**Sociedad Anónima de Ferias**

**DERECHO DE PROPIEDAD REGISTRO N° 1794**

**EN LA FERIA DEL MARTES 25**

**REMATEMOS GANADO PARA ENGORDA Y CRIANZA**

40 VACAS mestizas, propiadas para engorda, llegadas de MAIPU.  
40 NOVILLOS HOLANDESES de 2 años, mestizos, de POLONIA.  
15 BUEYES DE TRABAJO en buen estado, de LINDERO.

**LLEGADOS DE TRIGAL**

70 NOVILLOS de 3 para 4 años, mestizos y en buen estado, la mayoría recién amansados para bueyes.  
LLEGADOS DE VACA, OVINO, LIZARDEROS Y SAN JAVIER.  
VACAS, NOVILLOS Y BUEYES para engorda, Vaquillas y lecheros.

**GANADO GORDO DE MATADERO**

22 NOVILLOS GORDOS llegados de SANTA FE.  
20 NOVILLOS GORDOS llegados de COQUE.  
40 NOVILLOS GORDOS llegados de FREIRE.  
22 VACAS GORDAS llegadas de TEMUCO.  
20 VACAS GORDAS de COLCHAQUA.  
36 BUEYES GORDOS de CHILLAN.  
18 BUEYES GORDOS de MULCHEN.

**DE OTRAS PROCEDENCIAS.**

VACAS PARIDAS de terneros chicos. CABALLARES de montura, tiro y arado.  
CHANCHOS gordos de Matadero.

**EL GERENTE.**  
Rm. 28 M.

## REMATE VOLUNTARIO

Por acuerdo de los interesados, se rematarán separadamente las propiedades ubicadas en la calle Libertad Nos. 724, 730 y 734, ante el Primer Juzgado Civil de esta ciudad, el 4 de abril, a las 15 horas.

El mínimo para las posturas para cada una de las casas será la suma de:

**\$ 40,000.00**

El precio de remate se pagará con la suma de \$ 20,000 al contado y el saldo a seis meses plazo, con el 6 por ciento de interés anual y el 12 por ciento en caso de mora.

Bases y antecedentes en la secretaría del Juzgado, expediente partición Antonio Bohrer y otros, y en el estudio de abogado don Rafael Moreno, Moneda 1034.

**EL SECRETARIO.**  
Rm.-G

## Remate Judicial

EL 23 DE MARZO EN CURSO, A LAS 10 HORAS, ante el Tercer Juzgado de Letras en lo Civil de Mayor Cuantía de esta ciudad, se rematará el predio formado por el sitio N° 12, manzana N° 2, de la Población "EL LLANO" de esta ciudad.

**MÍNIMO: \$ 70,000.**

El precio se enterará reconociendo el subastador dos deudas a favor de la Caja de Ahorros de Santiago, hoy Caja Nacional de Ahorros, reducidas a \$ 5,641.40 y \$ 37,661.75, y con el saldo al contado. Boleta para tener opción al remate, \$ 7,000.

Bases y antecedentes: Tercer Juzgado de Letras en lo Civil de Mayor Cuantía, expediente Caja de Ahorros de Santiago N° 2186. Títulos y tasación en la Caja Nacional de Ahorros.

**EL SECRETARIO.**  
Rm.-G

## SOCIEDAD "LA RURAL"

GRAN REMATE AGRICOLA EL DOMINGO 30 DEL PRESENTE

EN EL FUNDO "LA ESPERANZA", MARRUECOS, POR ENTREGA DEL FUNDO "LOS AROMOS".

Se rematarán del señor Manuel Santiago

HORAS DEL REMATE.—10 A. M. ENSERES Y CABALLARES. 2 P. M.: VACUNOS.

300 ESPLÉNDIDAS VACAS DE LECHE, Holandesas, de estas 130 paridas y 70 preñadas. Todas de clase y calidad, buenas lecheras; hay muchas que de ternero chico dan 25 y 30 litros de leche al día. Seleccionadas por su propio dueño. Paridas y cubiertas de Toros Holandeses Fines, comprados en varios Criaderos.

12 TOROS HOLANDESES adquiridos en Exposiciones pasadas, de diferentes Criaderos.

50 VAQUILLAS Holandesas, de un y medio y dos años, algunas servidas, todas hijas de vacas muy buenas lecheras y de selección.

36 BUEYES DE TRABAJO nuevos y sanos.

50 NOVILLOS Holandeses y Durham, de uno y medio y dos años, preparados para engorda.

40 CABALLARES, de montura y arado, algunos de silla de patrón.

22 POTRONES Y POTRANCAS, mestizos de percherón, muy buena clase.

1 POTRO CHILENO, de 3 años.

CHANCHAS PARIDAS, chanchitos nuevos, y Verracos.

20 MULAS de carga y arado.

## ENSERES

(A LAS 10 A. M.) (ANTE EL MARTILLERO PÚBLICO)

7 Carreteras, 2 Camiones de caballos, 1 Prensa malacata, para pasto, 1 Cultivadora de alfalfa, 1 Remolca de 600 kilos, 1 Motor Case de 10 caballos, 1 Trilladora Case de 26 pulgadas, con sus correa de rueda, fiamantes, y sus herramientas; 20 Arados de tierra marca Chifento, de 8 y 10; 4 cuartos, horquillas, palas, chuzos, picotas, etc.

NOTA.—Los que deseen ver el ganado y las vacas lecherosas, podrán hacerlo el día ante del remate (sábado 23), pudiendo ir por tren de una de la tarde y bajándose en la Estación MARRUECOS (ramal de Melipilla), donde habrá góndola que los llevará al fundo. También los interesados pueden ir por tierra en auto.

El Domingo, día del remate, los interesados podrán ir por tren de 8 de la mañana, bajándose en Estación Marruecos, donde habrá góndola, y para el regreso hacerlo por el tren que pasa por El Domingo habrá donde almorzar en el mismo fundo.

Mayores datos e informes en nuestro escritorio: MORANDE 350.

## LA RURAL

SOCIEDAD ANÓNIMA DE FERIAS.

AVISE UD. EN LOS CLASIFICADOS DE "LA NACION"

## VENDO Y ARRIENDO FUNDOS

**\$ 325,000, AL LADO PUEBLO EN DEPTO. MARIACU.**  
110 hectáreas regadas de riego suelto grueso para cultivos de trigo, maíz, alfalfa, etc. Además 400 hectáreas de cerros pantanosos, para crianza con monte explotable. 14 hectáreas de viña, nogal, olivo y toda clase de árboles frutales. 1,700 alpacas. Buenas casas y edificios. Deuda: \$ 140,000.

**\$ 500,000, A UN TAZO DE SAN FELIPE.**—50 hectáreas regadas con los mejores suelos del país, explotados principalmente en pastoreo, caña, etc. 35 alifanfanes. Bien tenidos y divididos. Casas cómodas, bodega, salones, etc.

**\$ 800,000 A 15 MINUTOS DE LA PLAZA DE ARMAS.**  
SANTIAGO.—100 hectáreas regadas, de suelos gruesos de alto valor, aptos para lechería, engorde, pastoreo y cultivos de trigo, maíz, alfalfa, etc. 400 árboles frutales. Espalada casa, Capilla. Establo para 120 vacas. Galpónes, Bodega, Silo, etc. Deuda: \$ 215,000. También se vende una hijuela con casas y edificios a elección del comprador.

**CANON: \$ 35,000, EN CURICO.**—2370 hectáreas, 150 vacas, 220 regables de irrigación profunda, 1,500 de riego, y cerros para silvicultura y crianza, y con valiosísimos pastos que el arrendatario puede explotar en lana y carne. 5 hectáreas de viña. Casas, edificios. Entra maquinaria y herramientas.

**CANON: \$ 65,000 LADO ESTACION Y PUEBLO INDIANO.**  
MARIACU. Agua abundante. Casa - habitación, gran galpón, lechería, bodega, etc.

**CANON \$ 100,000 EN PAREAS.**—1,348 hectáreas regadas, todo cultivo, 600 entuboladas. Además, 480 de faldas y cerros pastos para crianza, en parte para trigo y con monte explotable. 56 hectáreas de viña, en producción. Extensa casa, establo y buenos edificios.

**Alfredo Tagle Rodríguez**  
HUERFANOS 1387 — CASILLA 3133

## CAMINO DE SAN BERNARDO A NOBOL INTERRUPCIÓN DE TRAFICO

A causa de las obras en construcción, se suspenderá hoy el tráfico en el camino entre San Bernardo y Nobol, para aprovechar el puente nuevo sobre el río Maipo, el público debe tomar la calle San José en San Bernardo, seguir por el camino de la Sota hacia Los Morros y doblar frente a la Estación de Maipo para tomar el puente.

EL INGENIERO FISCAL

## Caja de Crédito Popular

SAN PABLO N.º 1130, ENTRE BANDE-  
RA Y MORANDE

TELEFONOS 85,301 Y 63,916.

Desde mañana LUNES 24 de marzo, estará a la vista del público

## La Gran Exposición y Venta de Impermeables sin uso

para Señoras, Caballeros y Niños.

LA VENTA SERA AL DETALLE Y A PRECIOS MUY BAJOS.

## REMATE

Por resolución del árbitro don Victor A. Salas Romo, que en la liquidación de la sociedad conyugal que existió entre don Miguel Roselló y doña Micaela Dávila y de la partición de los bienes de esta última, se rematará el 9 de abril próximo, a las 4 de la tarde en su oficina calle Compañía 1325, la propiedad ubicada en calle

ALDUNATE N.º 875, POR EL MÍNIMO DE \$ 25,000

El precio se pagará mitad al contado y mitad a un año más Bases y demás antecedentes en la oficina del árbitro.—Ramón B. actuario.

## EL TATTERSALL

EN LA FERIA DEL LUNES 24 REMATEMOS:

NOVILLOS GORDOS llegados de Osorno, Freire, Victoria, Bío y Codoa.

VACAS GORDAS llegadas de Osorno, La Unión, Púa, Chimbarró y Panahue.

BUEYES GORDOS llegados de Sagüé, Freire, San Carlos y Bío.

30 NOVILLOS GORDOS llegados de Ibaache.

**GANADO PARA ENGORDA Y CRIANZA**

105 NOVILLOS de 3 años, buena clase, llegados de Victoria.

30 NOVILLOS de 2 años, raza Durham, llegados de Retiro, Púa y Higuera.

40 VACAS preparadas para engorda, llegadas de Codoa.

30 NOVILLOS de 1 1/2 año, llegados de Puento Alto.

NOTA: Tenemos orden de vender en privado lechería Duran compuesta de 100 vacas paridas de ternero chico y de buena producción lechera.

**EL GERENTE.**  
Rm.-M

## Sociedad "LA RURAL"

## REMATE AGRICOLA

POR TERMINO DE ARRENDAMIENTO DEL FUNDO "SAN LUIS" (BAJOS DE MENA), DEL SEÑOR JOSE RAMON REYES

El Jueves 27  
EN EL MISMO  
FUNDO  
A LAS 1 1/2 DE LA TARDE

**SE REMATARAN:**

40 VACAS HOLANDESES PARIDAS de clase sobresaliente y gran producción lechera.

50 VACAS HOLANDESES de prefer avanzada y cubiertas por Toros Holandeses Fines.

10 VACAS DURHAM PARIDAS, de gran producción y muy seleccionadas.

20 VACAS DURHAM preñadas de Toros Holandeses Fines.

30 VAQUILLAS HOLANDESES, de 3 años, preñadas.

40 VAQUILLAS HOLANDESES, de 2 años, cubiertas.

10 VAQUILLAS HOLANDESES, de 1 1/2 año.

Todas estas vaquillas son hijas de las mejores vacas del país y de toros importados de la República Argentina.

40 BUEYES DE TRABAJO, en muy buen estado, sanos.

6 YEGUAS de montura de patrón.

19 YEGUAS de plaza, 6 YEGUAS de arado y máquina.

10 POTRANCAS hijas del POTRO FINO de carrera "RAMONCITO".

NOTA.—LOS ENSERES Y MAQUINARIA existente en el predio y a la vista del público el mismo día del remate, los interesados por las vacas paridas que deseen verlas podrán ir al fundo todos los días a las 3 P. M., dirigiéndose en auto a la finca que va por SANTA ROSA a Puento Alto y que se encuentra en Dificia esquina de San Diego.

**SOCIEDAD "LA RURAL"**  
OFICINA, MORANDE 350.

## EL FOMENTO DEL TURISMO PREOCUPA A TODOS LOS PAISES

EN EL CAMPO ECONOMICO MUNDIAL HOY SE LUCHA PREFERENTEMENTE POR EL DOLAR DEL VIAJERO YANQUI

La Junta de Turismo de la Asociación Americana de Automovilistas ha establecido que los ciudadanos norteamericanos invierten durante el año último 3.500 millones de dólares en turismo en automóvil y considera que esta cifra será enormemente superada durante el curso de 1930.

En la tercera conferencia anual de los expertos en turismo se expusieron cifras y hechos que demuestran la gigantesca expansión de la venta nacional de viajes y vacaciones. En turista yanqui deja sus dólares sin reparo por todas partes y en especial en aquellos países que más aptos se presentan para hacer turismo.

Se ha tratado en Estados Unidos

de discutir medios y arbitrios encaminados a guiar los viajes por aire, tierra y mar en forma más expedita, tanto dentro como fuera de los Estados de la Unión.

Mr. Bryant estimó que una sola industria, la del automóvil, excede en dólares y centavos de producción a la suma enorme gastada en turismo por el pueblo de los Estados Unidos.

Las personas que se pasan el tiempo viajando en automóvil, porque su posición se los permite, incurren lógicamente en gastos subidos, gastos que tienen influencia financiera en cada país, aparte de los dividendos individuales que se pagan en concepto de salud y de sanas diversiones.

No hay nada mejor que el turismo para distribuir riqueza y prosperidad. Los viajes tienden ya a convertirse en un factor de estabilidad nacional e internacional. De aquí que los gobiernos y los estadistas de todas partes tratan hoy de fomentar el turismo mediante activas propagandas y agencias instaladas a la moderna en todas partes.

El hecho de que la cuenta nacional de viajes, en que se incluyen en Estados Unidos los viajes en automóvil, tren, vapores y aeroplanos, señala un aumento tan enorme, indica que grandes cantidades han ido también a los mercados de valores. Esto indica hasta dónde ha llegado el hábito de viajar y el papel preponderante que el turismo está desempeñando en la instrucción, salud y diversión de las masas y su influencia decisiva en la riqueza de los pueblos.

Y ahora se anuncia todavía un aumento sin precedentes de los viajes por aire, agua, mar y tierra y los clubs de turismo y las agencias respectivas preparan una ardua labor de informaciones y de facilidades para hacer frente a este aumento.

Hoy una de las luchas más interesantes en el campo económico mundial es la lucha por el dólar del viajero yanqui. Aunque saludable y amistosa esta competencia, es la más profunda que jamás haya ofrecido en la historia del mundo cualquier género de comercio o industria. Entran en ella todas las formas de transporte y todos los países y regiones que algún atractivo pueden presentar a un viajero.

En turismo se hallan ya en franca competencia Europa con América. Para el viajero ciertamente esta competencia va a ser beneficiosa, por cuanto tendrá que reflejarse en la balanza económica mundial en servicios mejores, más expeditos, mayores comodidades y naturalmente, todo con mayor economía.

## EL AUTOMOVIL ES HOY NECESIDAD DEL HOGAR MODERNO

La señora Reeder, presidenta de la Federación de Clubs Femininos del Estado de Nueva York, dijo en "The New York Times", que hoy el automóvil no es ya sólo un signo de progreso, sino una necesidad del hogar.

En su artículo, la señora Reeder presenta interesantes reflexiones al respecto que conviene aquí destacar.

"Hubo un tiempo en que nuestras madres y abuelas cocinaban en un brasero; sin embargo, hoy día no decimos que una cocina es una necesidad eléctrica o a gas, es un lujo, es una necesidad."

En la misma forma nuestras madres y abuelas andaban a pie, a caballo o viajaban en galeas y ahora no consideramos el automóvil como un lujo; igual que la cocina, es hoy una necesidad.

El automóvil es necesario para el ama de casa, cuando tiene que hacer sus compras en el mercado, elegir las mejores frutas para la familia.

Es una necesidad para la señora cuando ella desea mantenerse en contacto con la vida social, musical, intelectual y religiosa.

Una necesidad para la mujer de club, para asistir a las diferentes reuniones, hacer frente a los compromisos fraternales y cumplir con las obligaciones cívicas, políticas o sociales.

Hace así posible el cumplimiento de las obligaciones de la mujer moderna como dueña de casa y clubwoman, ahorrando tiempo y cuidando de la salud.

El viajar por los parajes de buen aire, refresco y recreo el espíritu, y retobla las energías mentales en forma insospechada.

El transporte de los niños a las escuelas y jardines infantiles ha permitido mejorar su salud y verificar aumentos notables en los adelantos docentes cuyos cursos se amplían hoy a millares de niños en los campos más apartados.

En consecuencia, concluye Mrs. Reeder, el automóvil no es para la mujer ni para el hogar moderno, un lujo, sino una necesidad, y si puede manejar su propio coche, el valor que representa para ella, aumenta enormemente en la misma proporción en que los gastos disminuyen.

## EL CAMINO INTERNACIONAL

Durante los meses de enero y febrero, el camino internacional por los Andes se ha visto surcado por un extraordinario número de automovilistas, muchos de los cuales no se han contentado con llegar únicamente hasta el Cristo Redentor sino que han seguido hasta la ciudad argentina de Mendoza y aun hasta Buenos Aires.

Igual cosa ha ocurrido del lado argentino, formándose así una corriente turística, con la cual ciertamente nuestro país ha salido beneficiado, como es de suponerlo porque son mayores los atractivos ofrecidos por nuestros balnearios centrales que el anhelo de aventuras a través de las pampas argentinas en una época bien poco propicia en esas regiones para el automovilismo.

Viajeros de Buenos Aires han aprovechado las rutas internacionales de Longquay y Los Andes para entrar o salir de nuestro territorio y han estado con la atención de nuestras autoridades y también del Automóvil Club de Chile para los socios

de instituciones similares argentinas.

Cada año se puede verificar que aumenta en la República Argentina el deseo de viajar hacia Chile y lo evidencia el hecho de haberse formado con éxito una línea de autobuses por una empresa chilena, cuyos recorridos hasta Mendoza han logrado un éxito superior a las optimistas expectativas.

Si se desea que para el próximo año las autoridades argentinas no descuidaran la atención del camino internacional, preparando con tiempo las reparaciones o mejoramiento de la importante carretera que une ambas naciones.

Seguramente durante el presente mes de marzo será más notorio el aumento de los automovilistas que vengrán a Chile ya que en esa época terminan importantes faenas agrícolas en las localidades argentinas vecinas a nuestra frontera, ya que esas actividades retienen por ahora a los que financieramente están más capacitados de viajar hacia Chile.

## LA BENCINA ETILICA

En los Estados Unidos se está empleando, al igual que en Inglaterra, desde hace algunos años, una substancia impulsadora de motores, la gasolina etílica.

Es una bencina natural ordinaria a la cual se ha quitado su susceptibilidad de compresión por la agregación de un medio anti-golpeador: el tetraetilo de plomo. Este producto apareció por primera vez en Estados Unidos en 1923. En 1928 la gasolina etílica se ha introducido también en los mercados ingleses donde se distribuye con el nombre de Petróleo Etílico.

En Alemania no ha logrado introducirse, porque según los químicos de ese país, crearía dificultades de naturaleza higiénica que según sus admiradores no existirían.

La General Motors aún no ha comenzado la producción en gran escala, pero después de esta compra y con la capitalización que ella significa, es fácil suponer que pronto habrá coches Martín por todas partes.

Esta nueva orientación de la General Motors, por supuesto, aparte de sus ya múltiples actividades, vuelve a poner frente a frente a los dos colosos en el importante renglón de los coches pequeños, ya que como hemos dicho antes, es un hecho la aparición del nuevo Baby Ford.

## EL AUTOMOVIL, FACTOR DE PROSPERIDAD

En todo tiempo, los grandes inventos y los perfeccionamientos técnicos tuvieron por consecuencia transformaciones más o menos profundas en la vida de los pueblos.

So pretexto de evitar perturbaciones, por lo demás transitorias, en cierto gremio, hubo quienes se opusieron a la marcha irresistible del progreso.

Hoy vivimos el siglo del automóvil y del avión.

El automóvil es la forma más eficaz del capital productivo porque acelera el ritmo de las actividades individuales. El automóvil es la máquina creadora de riquezas que está al alcance de todo el mundo, es el atributo moderno de la libertad.

## LA PANTALLA BLANCA

Los americanos, precursores por excelencia, han organizado una llamada Patrulla Blanca, perteneciente al Automóvil Club de Nueva York. Esta patrulla recorre las calles de la gran ciudad, y está en todo momento dispuesta a ser útil a los automovilistas que se encuentran en dificultades.

Esta patrulla ha recorrido en su primer año de funcionamiento más de 18.144 millas y ha prestado ayuda en el camino a 1.496 automovilistas. Más de setecientas personas fueron ayudadas a cambiar neumáticos, quinientas fueron socorridas por mal funcionamiento en los sistemas de ignición, 200 fueron abastecidas de bencina y a muchas se ayudó por otras causas.

Esta Patrulla Blanca se cuida especialmente de quitar del camino los vidrios rotos y otros elementos

## LOS BUENOS CAMINOS SON LAS ARTERIAS POR DONDE CIRCULA LA RIQUEZA DE LOS PUEBLOS

Los cortantes y en el presente año piensa hacer viajes por las carreteras llevando a corta distancia el suelo un electro-imán que recogerá cuanto clavo y tachuela o elementos de hierro perjudiciales a las gomas se haya adherido al camino.

En Chile, ya que no tenemos una Patrulla Blanca, por lo menos vendría que se cumpliera con los elementales preceptos de la corteza en el camino y se prestara cooperación al automovilista en pánico.

### ENGRASE SU COCHE

Para esto contamos con un servicio de GATAS potentes que permiten que su coche sea engrasado en diez minutos, verificándose en plazo breve el cambio de aceites y revisión, LAVADO DE CHASSIS Y DE MOTORES CON SOPLETE.

### LAVE SU COCHE.

Se efectúa el lavado más perfecto con máquinas de alta presión.

### PINTE SU COCHE.

Contamos para este objeto con talleres montados con los últimos procedimientos. Pintura o soplete, Laca Nitro Celulosa Marcate de la Murphy Varnish Co., Marcate, New Jersey E. U. Tapicería, fundas, capotas, cortinas, alfombras, etc. Carrocería desabolladuras, soldaduras y todo lo concerniente al ramo.

### REMOVEDOR.

Mediante este procedimiento quedará su automóvil como recién pintado.

### BOXES LOS MAS MODERNOS DE SUDAMERICA

## ESTACION de SERVICIO ELECTRICO

A CARGO DEL CONOCIDO Y COMPETENTE ESPECIALISTA

Sr. JOSE LUIS ZAMORANO C

DELICIAS 1657

COMPRA Y VENTA DE AUTOMOVILES NUEVOS Y USADOS.— REPUESTOS Y ACCESORIOS.— PINTURAS MURPHY

# GARAGE

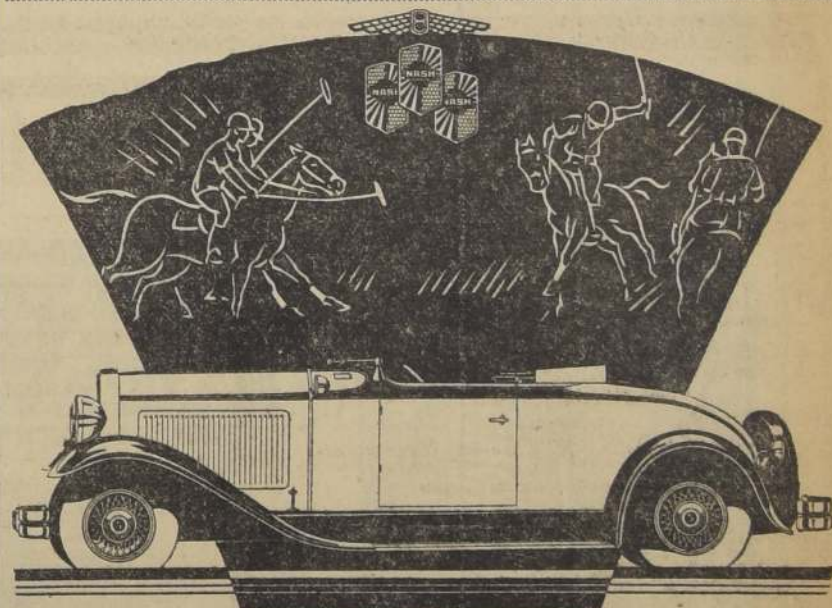

### NINGUN COCHE LO SUPERA EN ELEGANCIA

Los nuevos Sport Roadsters Nash, de la Serie "400"—como todos los Modelos Nash para 1930—reúnen cuanto de más hermoso ha conocido el mundo automovilista.—Son verdaderas creaciones originales, en las que está incorporado lo mejor de lo que de buen gusto hay en tres continentes.

Los Ingenieros y los Jefes de Producción de

la Nash visitan anualmente las grandes exposiciones de automóviles de varias partes del mundo, escudriñando concienzudamente los más refinados diseños—para luego dedicarse ardorosamente a construir, con el bien definido objetivo de conquistar el primer puesto en la vanguardia.—No hay ningún otro coche tan elegante y bello como el Nash "400" para 1930!

En las Notables Características del Nash "400" de 1930 Se Incluyen: nuevos diseños de carrocerías—mayores distancias entre ejes—nuevos radiadores con persianas integrales, automáticas—más potentes motores—lubricación automática del chasis—amortiguadores hidráulicos—frenos mecánicos a las 4 ruedas—crystal Duplate inastillable en todas las ventanillas, portezuelas y parabrisas.

IMPORTADORES:  
VORWERK Y CIA.  
SECCION AUTOS.— BUENOS AIRES 1283

Sub-Agente:  
René de Terán  
DELICIAS 1287

SUB-AGENTES DE PROVINCIAS: Gibson y Cia., Rancagua.— Valente y Conde, San Fernando.— Emilio Lorenzini Molina.— Armando Guzmán B., Talca.— H. Morales Vallejo, Linares.— Fasaní y Palma Ltda., Chillán.— Benavente y Arrigada, Cauquenes.— Roberto Santelices F., Temuco.— Julio Plesch y Cia., Concepción.

## 1930 NASH "400"

**"STANDARD"**  
M. R.  
**NAFTA - MOTOR OIL**  
**GRASAS**

LA NAFTA EQUILIBRADA Y EL ACEI TE UNIFORME  
SON LOS PRODUCTOS ESPECIALES PARA

**Automóviles Góndolas Camiones**

**PUREZA -- UNIFORMIDAD -- POTENCIA**

**WEST INDIA OIL Co.**

1924

1930

# CASA IBANEZ

SEIS AÑOS HACE QUE INICIAMOS NUESTRAS ACTIVIDADES COMERCIALES EN ESTA PLAZA. EN EL CURSO DE ESTOS 6 AÑOS HEMOS HECHO LO HUMANAMENTE POSIBLE POR SATISFACER AMPLIAMENTE A NUESTRA SIEMPRE CRECIENTE Y DISTINGUIDA CLIENTELA, SIRVIENDO HONRADAMENTE SUS INTERESES, APORTANDO TODA NUESTRA EXPERIENCIA PARA OFRECERLES SIEMPRE MERCADERIAS DE CALIDAD A BAJO PRECIO.

SEGUIREMOS NUESTRA NORMA ESTABLECIDA AL ENTRAR EN ESTE NUEVO AÑO DE VIDA.

## VISITE NUESTRA CASA

Y ESTAREMOS HONRADOS CON SU AMABLE PRESENCIA.

### LANAS

CREPELINA fantasía, pura lana, en colores claros; valor \$ 12.50

\$ 7.50

LANA estilo Buyadera, especial para trajes; valor \$ 14.

\$ 7.90

KASHA pura lana, colores de última moda, precio reclame.

\$ 8.80

KASHA de gran fantasía, artículo muy recomendable, para trajes y abrigos.

\$ 12.50

KASHA especial para trajes y abrigos, en colores de mucho gusto.

\$ 13.90

PASO FANTASIA, dibujos de gran moda, ancho 140 cms., valor \$ 30.

\$ 12.50

PASO SEDAN, un gran surtido en colores, para todos los gustos.

\$ 20.80

JERSEY DE LANA, rica calidad, 40 colores, ancho 2 metros.

\$ 29.80

SARGA AZUL, a lana, especial para trajes de colegio.

\$ 9.90

SARGA AZUL, calidad superior, ancho 140 cms.

\$ 16.90

CASIMIR AZUL para uniforme, artículo de primera calidad y de gran duración.

\$ 20.50

### ALGODONES

LIENZO "Casa Ibañez" N.º 3, de fabricación inglesa, de 90 cms. de ancho, superior al Caballo Alado, por pocos días.

\$ 1.90

FRANLEET, imitación viyella, de fabricación inglesa, tejido imitando lana, muy torcida y de gran duración.

\$ 1.90

OFAL para ropa interior, fabricación suiza, en distintos colores de moda.

\$ 1.90

MOLETON en un color, Rosa, cielo, lila, blanco y lacre, muy apañado.

\$ 1.90

### COLEGIALES

SABANAS de creta, blanca, grano de pólvora, muy recomendable, como obsequio a los colegiales.

\$ 5.60

COLCHA blanca, nido de abeja, tejido doble, fabricación italiana, sólo nosotros tenemos esta ganga.

\$ 11.90

FRAZADAS de pura lana, de la mejor fabricación inglesa, como recuerdo de nuestro aniversario, para una plaza.

\$ 29.90

PARAGUAS para colegiales y colegialas, artículo recién llegado, en rico satinet color negro firme. Únicamente por la semana.

\$ 9.80

### SEDAS

UN SALDO charmeuse de seda, que hemos castigado por estos días, al ínfimo precio de

\$ 15.00

PONGE DE SEDA, muy rebajado, en varios colores.

\$ 4.80

## CASA IBANEZ

IMPORTACION  
DIRECTA  
602

NOVEDADES  
PARA  
SEÑORAS  
602

COLEGIALES

COLCHAS  
\$12.00

PUENTE ESQ. SANTO DOMINGO

### Notas

El número...  
cubaban dura...  
Bresane de...  
150.000 unid...  
mil correspons...  
jeros, se calc...  
el total de...  
hoy cuenta c...  
o menos de...  
pasajeros, 1...  
cien mil de...  
350.000; auto...  
tores, etc.

En Hungr...  
tipo de carb...  
viles, de acu...  
ción vigen...  
viembre ob...  
obligatorio...  
de 80 por o...  
por ciento...  
La general...  
circulan en...  
tores que p...  
combustible...  
ción especial...  
somovistas...  
jado ultima...  
precaución...  
tes de esta...  
de un cont...  
la inadapta...  
res al climat...  
los previam...  
glo de deta...

La reciente...  
retras de l...  
la Ciudad P...  
pada, ha pe...  
blemente la...  
motrices en...

### EL SIST

El estóm...  
triamento...  
delicado, o...  
tivo human...  
letín recien...  
la Asociación...  
Glicerina d...  
El agua...  
cal y el a...  
tierra, gras...  
introducida...

## Notas curiosas del automovilismo

El número de automóviles que circulaban durante el año 1929 en Gran Bretaña ha aumentado en más de 150.000 unidades, de las cuales 120 mil corresponden a coches de pasajeros, se calcula en cerca de 1.000.000 el total de automóviles con que hoy cuenta dicho país, divisiones más o menos de este modo: coches de pasajeros, 1.150.000 (incluido más de cien mil de alquiler); camiones 350.000, autobuses, tractores, locotractores, etc., 80.000.

En Hungría sólo puede usarse un tipo de carburante para los automóviles, de acuerdo con la reglamentación vigente, desde el 1.º de noviembre último. Este carburante obligatorio consiste en una mezcla de 80 por ciento de gasolina y 20 por ciento de alcohol.

La generalidad de los coches que circulan en dicho país, poseen motores que pueden funcionar con ese combustible, sin ninguna modificación especial, pero no todos los automovilistas extranjeles que han viajado últimamente por Hungría se precavieron contra los inconvenientes al citado carburante sin haberse previamente a modo de un arreglo de detalle imprescindible.

La reciente inauguración de las carreteras de Puebla a Sacatepec y de la Ciudad Real a Almadén, en España, ha permitido acortar considerablemente las comunicaciones automotrices entre Madrid y Córdoba, ya

sea pasando por Ciudad Real o por Córdoba, y que antes debían realizarse por la carretera de Andalucía.

Se acaba de realizar en el Alexandra Palace de Londres una interesante exhibición de automóviles usados. El número de coches exhibidos fue muy crecido y comprendió los más variados tipos y marcas, incluso un Rolls Royce que llama mucho la atención de los innumerables visitantes, pues era el modelo más moderno. Los vehículos más antiguos llevaban registro de 1922. En la sesión de la exposición se pasaron durante todas las noches cintas cinematográficas alusivas a la compra-venta de automóviles que allí se realizaban.

Durante el año pasado la producción media de las diferentes firmas manufactureras de automóviles en Estados Unidos fue la siguiente: Ford, 190 mil unidades; Chevrolet, 110 mil; Hudson Essex, 25 mil; Chrysler, 20 mil; Buick, 17 mil; Dodge, 16 mil; Oldsmobile, 8 mil; Graham Paige, mil quinientos; Kaysmobile, 5 mil quinientos y Packard, 3 mil quinientos.

El balance anual de la Nash Motors Company indica que las utilidades de la Compañía durante el año 1929 alcanzaron la considerable suma de 18 millones de dólares, ascendiendo los fondos de reserva de la sociedad, según el informe balance a la suma de 42.011.403 dólares, divididos en dinero efectivo y en obligaciones del Gobierno.

## EL SISTEMA DE ENFRIAMIENTO

El estómago del sistema de enfriamiento del automóvil es tan delicado, o más, que el tubo digestivo humano, según expresa un boletín recientemente publicado por la Asociación de Productores de Glicerina de Estados Unidos.

El agua pura, que posee sales de cal y el agua sucia que contiene tierra, grasas y aceites, pueden ser introducidas en el sistema humano

sin que causen ningún daño particular, pero en el sistema de enfriamiento de un automóvil pueden dar lugar a enormes dificultades.

Entre los principales trastornos causados por este motivo, se encuentran las obstrucciones, las costuras y la herrumbre. Los conductores que usan glicerina en el radiador para impedir la congelación del agua, están protegidos en cierto modo contra estos males, pues las glicerinas especialmente preparadas para los sistemas de enfriamiento tienden a impedir la formación de limpios los caños del sistema de enfriamiento.

## YA EXISTE LA CIUDAD IDEAL DEL AUTOMOVILISTA

**CARACTERÍSTICAS ÚNICAS QUE OFRECE RADBURN, UNA VILLA DE MIL HABITANTES, A QUINCE MILLAS DE NUEVA YORK. — SUPRIMIDOS LOS CRUCES Y LOS PEATONES IMPRUDENTES, EL AUTOMOVILISTA PUEDE ALLÍ CORRER A SU ANTOJO, A 30 O 40 MILLAS POR HORA. — INTERESANTES ASPECTOS DE ESTA CONQUISTA DE LA ARQUITECTURA MODERNA**

En la población de Radburn, a quince millas de Nueva York, donde la ciencia ha construido lo que con propiedad podría llamarse un pueblo modelo para este siglo del automóvil, los automovilistas pueden darse el saludable placer de correr ininterrumpidamente a una velocidad de 35 o 40 millas por hora, sin temor de que peatón alguno cruce la carretera.

Es que se trata de un pueblo sin cruce de calles donde las avenidas corren de acera y en donde los que caminan en forma diagonal no se conocen.

Allí la ciencia ha hecho todo lo posible para crear una comunidad segura y sana, tanto para los peatones como para los automovilistas. Al mismo tiempo se combinan con estos elementos la belleza y cuanto más pueda pedirse en lo que respecta a eficiencia moderna.

En el breve término de dos años el ingenio ha transformado lo que en otro tiempo eran tierras agrícolas en una de las villas residenciales más elegantes y acaso la más extraordinaria del mundo.

Hoy es excepcional, pero no lo será por mucho tiempo ya que la admiración producida por el invento ha hecho aumentar los imitadores. En estos tiempos modernos en que hay un automóvil por cada cinco personas en el mundo y en que no pocos pilotos pecan de excesivamente distraídos, la creación de una población construida de modo que no sea necesario el cruce de los caminos por los peatones, es ciertamente un invento importante.

Uno piensa a primera vista que todo es imposible sin la construcción

de un puente elevado o paso a nivel o de un pasaje subterráneo en cada cruce de calle, pero en Radburn se han encaminado las delineaciones en forma que no hay una sola calle que deban cruzar los peatones, ni una avenida de tránsito rodeada de aceras, habiendo solamente un pasaje subterráneo.

A pesar de todo se trata de una población de regular tamaño que llegue a unas quince manzanas, o sea una superficie aproximada de una milla cuadrada.

La principal arteria del tránsito que corre por el centro de la población es parte de un importante camino muy transitado por automóviles y bajo condiciones ordinarias es un trayecto peligroso para peatones y doblemente peligroso para los niños. Pero este peligro ha quedado eliminado por completo debido a un pasaje subterráneo construido en la extremidad de cada calle. Y todo el mundo hace exclusivamente uso de ese pasaje sin que jamás se haya visto a nadie cruzar las calles por otro sitio.

Un detalle interesante es que un peatón puede partir de cualquier punto dado y dirigirse a cualquier extremo de la villa sin cruzar una sola vez una calle usada por automóviles. Se ha podido andar en Radburn hasta 18 cuadras sin cruzar ningún camino de automóviles y solo atravesando una vez un pasaje subterráneo.

Los automovilistas tienen un sistema separado de calles para su uso exclusivo mientras que los peatones poseen sus propias aceras. El centro de cada manzana se caracteriza por un elegante parque inglés rodeado de

pérgolas de los más variados estilos y allí los adultos pueden descansar y los niños jugar. También gran número de jardines infantiles, pues, en Radburn, se tiene un altísimo concepto de la cultura física del niño.

Cada casa tiene dos entradas: una para el automóvil en la parte posterior y un frente con jardín. De esta última, para cualquiera que llegue a pie, nace una acera que se une por medio del sistema de senderos de los parques, mientras que las calles cerradas se unen por anchas avenidas de tránsito directo.

La población de Radburn asciende a unos mil automovilistas, pero continúa poblándose rápidamente, con lo cual se ha realizado un sueño de la moderna arquitectura y de los automovilistas de todo el mundo.

Ya Radburn tendrá buenas imitaciones, que es lo que le crea al progreso del deporte del volante, por el pronto.

## LA GRAN CARRETERA CENTRAL DE CUBA

Cuando se termine la gran Carretera Central de Cuba, seguramente se va a producir una demanda extraordinaria de coches y de camiones livianos. Un estímulo indudable en las ventas debido a la terminación parcial del camino fue notado ya en junio del año pasado por el agregado comercial norteamericano.

En esa época la carretera había sido terminada hacia el Este desde La Habana a Matanzas, o sea un trecho de 35 millas y hacia el Oeste, hasta unas 85 millas de La Habana.

## La exposición Citroen dn 1930

Nuestro público automovilístico recordará que hace más o menos un año, arribó a Chile una comisión de representantes de la firma Citroen presidida por el ingeniero señor Sessler.

Aquella misión inauguró la exposición Citroen del año 29, recorrió nuestros caminos, analizó detenidamente el gusto, y las exigencias del

público y frente a estos problemas, se han orientado ahora las directivas de la firma en lo que respecta a sus negocios de Chile.

La firma Pico e hijos Ltda., representante en Chile de los Citroen, anuncia que prepara para una fecha próxima la exposición Citroen, con los modelos del año 30.

## ESTADÍSTICA CAMINERA

El Departamento de Comercio de Washington acaba de terminar un estudio sobre la construcción de carreteras en el mundo y según el hay 7.805.626 millas pavimentadas en el mundo entero. Estados Unidos, excluyendo Alaska y las posesiones lejanas ocupan el primer lugar con 3.016.281 millas, o sea, el 38 por ciento y una pequeña fracción más.

Exceptuando las Islas del Mar Egeo, Alemania, Rusia, España, Suiza y el Reino Unido, sobre los cuales no se tiene estadísticas detalladas, los Estados Unidos figuran en primer lugar en materia de caminos pavimentados con 167.155 millas y

es el único país con más de 100.000 millas de este tipo.

Considerando el número de millas en proporción con la superficie, sin tener en cuenta la clase del camino, el estudio realizado revela que el Japón va a la cabeza de todos los países del mundo con tres millas de camino por milla cuadrada de superficie.

El estudio da un aumento de 1.233.618 millas en todo el mundo en los momentos actuales, en comparación con las cifras correspondientes al año pasado, distribuidas como sigue:

Estados Unidos 132.562; África, 27.018; Asia, 595.247; Europa, 474.402.

de vidrio común. La adhesión entre el vidrio y el material plástico es tan completa y tan grande que el vidrio no se puede separar al ser calentado se rompe o se haga pedruzcos. Después de una fuerte colisión o de un impacto el vidrio podrá hacerse literalmente hablando, mil pedacitos pero todos quedan tan unidos entre sí, que resulta imposible su separación.

## UN EXPERIMENTO INTERESANTE

En Australia se ha realizado el interesante experimento de armar un motor Willis Knight en sólo 59 minutos. Esta experiencia fue realizada ante más de 200 personas por el señor Nordgreen, representante general de la famosa fábrica en el extranjero.

**COLOR DEL HUMO DEL ESCAPE**  
El humo blanco o azul que sale del escape indica un exceso de aceite en el cárter o que los aros de los pistones están gastados. El humo gris puede indicar demasiado aceite, y combustible. El humo negro de olor penetrante, desagradable, indica una mezcla demasiado rica.

## ¡¡ATENCIÓN!!

Visite hoy mismo el Garage JUNKERS, de **ANTONIO CANALES F.** INDEPENDENCIA 618 donde usted encontrará un servicio especial en lavados y engrase de automóviles con máquinas modernas de alta presión, trabajo al tornillo y mecánica en general. Especialidad en pintura al Duccó atendida por el ex-maestro de Morrison, Humberto Norambuena. **PRECIOS MODICOS**



Todos los días son festivos con el "STANDARD" MOTOR OIL

UNASE al contingente de motoristas satisfechos. Use aceite para motor "Standard" y tendrá entonces la certeza de que su motor marchará con la mayor suavidad.

El "Standard" es el aceite que hace del automovilismo un verdadero placer, un tiempo de descanso—un Día Festivo. Aumenta la potencia, se sobrepone al peligro de la fricción y economiza el 75 por ciento de las cuentas por reparaciones.

Haga el ensayo del "Standard" y se convencerá. Vacíe el cárter de su motor y rellénelo de aceite "Standard." Vea luego como su coche marcha mejor, más veloz, más potente. Si su motor es víctima de una lubricación defectuosa y pobre, tenga la seguridad de que lo hará funcionar como nuevo si usa "Standard" Motor Oil.



ES PROPIEDAD INSCRIPCIÓN 1240

West India Oil Company

**"STANDARD" MOTOR OIL**

Use Nafta "Standard"—no hay mejor

(Crónica de Los Tiempos 12 de Marzo)

## Nueva Ley

b) Un nuevo derecho adicional hasta de 12 centavos por kilogramo (10 centavos por litro), que se agregará al arancel aduanero y a los adicionales que actualmente se aplican, sobre la importación de gasolina y otras sustancias para motores, formando así un adicional total sobre el arancel aduanero de 1927 por kilo (10 centavos por litro).

c) Un recargo de 10 por ciento sobre los derechos de importación de los automóviles y otros carruajes destinados a transitar por los caminos.

Este mismo recargo se aplicará también a los repuestos y accesorios para dichos vehículos.

**SUPRESION DEL DERECHO DE PEAJE**  
Artículo 43 de esta nueva ley

SEÑOR AUTOMOVILISTA, LEA ESTOS TROZOS DE CRONICAS QUE NO SON AVISOS

(Crónica de la Nación 16 de Marzo)

Estados Unidos hace un enorme negocio con la fabricación de pistones y otras piezas de repuesto, lo que está en realidad indicando un más rápido desgaste. Por otra parte, tratándose de que el costo de la nafta en Estados Unidos es mínimo, no se preocupan del mayor o menor consumo de combustible, y así el coche norteamericano más económico no puede compararse en este punto, por ejemplo, a un Citroen.

Peró también, a través de los años el tipo de comprador ha cambiado. Ya no es sólo el adinerado que busca un artículo de gran lujo, o bien un deportista que busca una máquina sobria de líneas, pero muy veloz, características de

El animal. El conductor. Los derechos de ley. Camino nardo nes 130. Dere en el creto. La biecl. La aplica. Emple de S. La res.

El animal. El conductor. Los derechos de ley. Camino nardo nes 130. Dere en el creto. La biecl. La aplica. Emple de S. La res.

Y HAGA UD. MISMO EL COMENTARIO





MOVIMIENTO HABIDO AYER EN LA BOLSA DE COMERCIO PRECIOS DE COMPRADOR Y VENDEDOR AL TERMINO INFORMACIONES COMERCIALES E INDUSTRIALES DEL EXTERIOR

DE 12 FLUCTUACIONES DE PRECIOS SUBIERON 6 Y BAJARON 6 TITULOS

Como la generalidad de los sábados el movimiento de ayer fue poco activo. Se vendieron durante la única rueda, 210 Banco Nacional, 1000 Dichas, 3 Gas de Santiago y 200 Electricidad Preferidas. El total de lo adjudicado en Bonos fue de 100,500 Nominales. Los precios cerraron sostenidos.

FLUCTUACIONES

SUBIERON	
Bonos del Estado	Morococales, de 6 5/8 a 7.
San Bernardo 8, 101 1/2 a 102.	Tres Puntas, de 3 1/2 a 4 1/2.
Bonos Hipotecarios	Industriales
Dichas 7 1/2, de 91 7/8 a 92.	Sederías Pref., de 11 a 18.
Mineras	
Cajas, de 120 a 130.	

BAJARON

Bonos Hipotecarios	Ganaderas
Hipot. 8-1, 99 3/4 a 99 5/8	Fuegos, de 130 a 127.
Nacional, de 86 1/2 a 85.	Industriales
Asturias, de 14 a 13.	Gas de Santiago, de 72 1/2 a 72.
	Gas de Valparaíso, de 70 a 69 1/2.

OPERACIONES EFECTUADAS AYER

Única rueda	2000 Caja 7-1, 94.
10000 Caja 8-1, 99 3/4.	27000 Hip. 8-1, 99 1/2.
4000 D. Interna 7-1, 94 3/4.	10 Banco Nacional, 88 1/2.
20000 Caja 7 1/2, 92.	200 Banco Nacional, 88.
500 Caja 7 1/2, 92 1/4.	1000 Dichas, 130.
30000 Caja 8 1/2, 100.	3 Gas, 72.
	200 Electric. Pref. 50.

OPERACIONES EFECTUADAS EN VALPARAISO

Única rueda	300 Asturias, Ab. 10, 6.
10000 D. Interna 7-1, 94 5/8.	450 Fuegos, Ab. 10, 127.
100 Banco Español, 108 1/2.	100 Gas Valparaíso, Ab. 10, 69 1/2.
10000 Caja 7 1/2, 92.	100 Sederías Pref., 18.
500 Caja 7 1/2, 92 1/4.	100 Sederías Ord., 4.

CAMBIO

COMERCIAL	39.99
UN PESO VALE	6 1/16
2 POR US.	4.86 21/32

BANCO ALEMAN TRANS. ATLANTICO

90 d/v	Vista
Libra esterlina	39.92 40.23
Dólar peruano	38.27 1/4
Dólar argentino	3.15
Belchmark	1.97 3/8
Belchmark	3.01
Francia	0.32 40
Italia	1.60 1/4
Italia	0.43 30
Italia	24 7/8
Peseta	1.04 1/2

BANCO CENTRAL DE CHILE

El Banco Central de Chile vende letras sobre Londres a las siguientes cotizaciones:	
A 90 días vista	39.92 p/e
A la vista	40.22 p/e
Gras cablegráficas	40.26 p/e

COTIZACIONES DE CEREALES Y LEGUMINOSAS EN EL EXTRANJERO

Santiago, marzo 22 de 1930.

La Subsecretaría de Comercio, para servir los intereses de los agricultores del país, mantendrá diariamente un servicio de información cablegráfica sobre las cotizaciones de cereales, leguminosas y demás productos agrícolas en los principales mercados del exterior. En igual forma, dará a conocer a los interesados informaciones sobre posibilidades de negocios en esos mismos mercados. Estos datos no serán muy gratos para los productores, pero sí muy útiles para los comerciantes, por lo que se publican en todas nuestras ediciones diarias.

**CEREALES DE CHILE**

Los 100 kilos moneda chilena	100 kilos
Liverpool, en tierra:	m. chil.
Caracul, tipo 1, a. q.	\$ 31.00
Caracul, tipo 2, a. q.	27.05
Forrajera, tipo 1, a. q.	27.55
Forrajera, tipo 2, a. q.	27.55

**TRIGO**

Los 100 kilos moneda chilena	
Liverpool, en tierra:	
Para entrega marzo	\$ 33.62
Para entrega mayo	34.32
Chicago, Vagón:	
Para entrega marzo	33.51
Para entrega mayo	33.25
Buenos Aires, franco bordo:	
Para entrega marzo	30.95
Para entrega mayo	31.25

En el mercado de Liverpool, el precio de las cebadas se ha sostenido durante estas dos últimas semanas, acusando sólo Ambers una baja poco apreciable. El trigo para embarques futuros ha tenido pequeñas oscilaciones en el mismo período, reaccionando sensiblemente hasta colocarse en la cotización actual. En los embarques inmediatos, se han notado mayores oscilaciones en este mismo período, caracterizándose al momento por una rápida recuperación.

**CALCULOS APROXIMADOS DE GASTOS HASTA MERCADOS COMPRADORES**

Fletes regulares a Europa para trigo y cebada desde los puertos del sur y centro del país, pueden considerarse hoy día con facilidad sobre 30 chelines tonelada, para avena 22 (\$ 40 y 45 chelines, respectivamente).	
Los gastos de embarque desde centros de ferrocarril a bodega vapor varían entre \$ 13 y \$ 14 chelines tonelada.	
A estos gastos hay que agregar los derechos de exportación, \$ 1 por tonelada, el seguro marítimo, que puede estimarse sobre un promedio de 1 por ciento ad-valorem y un 4 por ciento para correajes, mermas e imprevistos.	
En resumen, puede deducirse que las equivalencias de precios en Chile, sobre caro de ferrocarril, tomando como base las cotizaciones anteriores, serían las siguientes:	

**Precio cebada Chevallier en tierra Liverpool**

Membros flete marítimo \$ 4.00	
Embarque, puerto chil. 1.40	
Derechos export. 0.10	
4% para correajes, mermas y varios	1.00
	6.50

Con la base de los cálculos descritos, se pueden obtener fácilmente las equivalencias en Chile para el resto de las cotizaciones.

**MARZO 21.—COTIZACIONES DE FREJOLIS CHILENOS EN NUEVA YORK**

100 lbs. Equiv. dólares m. chil.	
Trigueros	3.75
Arroz	4.00
Milanos	91.15
Frutillas	132.18
	72.92

Fletes regulares a Nueva York se consiguen hoy día sobre un máximo de \$ 10 (\$ 82.70 chilenos). Los gastos de embarque en puertos para leguminosas no suben a más de \$ 10 chilenos la tonelada. Siguiendo la misma pauta de calculación que hemos señalado más arriba para cebada, pueden obtenerse las equivalencias de precios en caro de ferrocarril en nuestros puertos.

FLUCTUACIONES DE PRECIOS DURING LA SEMANA

TITULOS	Sábado 15	Sábado 22	Sub.	Baj.
BONOS				
San Bernardo 8	101 1/2	102	1/2	
Concepción 7-3	94	94 1/2	1/2	
D. Interna 7-1	94 1/2	94 3/4	1/4	
Caja 6-1	83 1/2	84	1/2	
Caja 7-1	93 1/2	94	1/2	
Caja 8-1	99 1/2	100	1/2	
Hip. 7-1	91 1/2	92	1/2	
Hip. 8-1	100 1/2	101 1/2	1	
Valpo. 8-1	100 1/2	101 1/2	1	
BANCOS				
Esp. de Chile (en Hq.)	5	2 7/8		2 1/8
Español-Chile	108	109		1
Curcio	100	100		
Hipotecario	780	780		
Nacional	86 3/4	86		3/4
R. Valenzuela	45	40		5
Talca	165	150		15
MINERAS				
Cayuloma	12	0.70		0.20
Cerro Grande	12 1/4	11 1/2		3/4
Colquiri	3 1/4	3		1/4
Condorico	3 5/8	3		5/8
Dichas	0.60	1.30		0.70
Disputadas	35 1/4	32 1/4		3
Guano	5 1/2	4 1/4		1 1/4
Higuera	2	2 1/4		1 1/4
Lebu Ord.	0.45	0.60		0.15
Lebu Pref.	3 1/4	3 5/8		1/8
Opoca	91	90		1
Oruro	19 1/4	18		1 1/4
Pailón	225	105 1/2		20 1/2
Potasa	1.45	0.95		0.50
Potasa Pref.	10	3 1/2		6 3/4
Tocopilla	112 1/4	105 1/2		6 3/4
Tres Puntas	6	4 1/2		1 1/2

**Pasajeros y Correspondencia**

ARICA-SANTIAGO Y PUERTO AYSEN

AVIONES FAIRCHILD Y JUNKERS 3 MOTORES

NUOVO SERVIZIO DI CORRESPONDENZA A CHASARAL

Encomi: IQUIQUE, CALAMA, ANTOFAGASTA, CHASARAL, OQUIAPO, VALLENAR, OVALLE, SANTIAGO, TEMUCO, PUERTO MONTT.

Servicio de correspondencia de Santiago a Puerto Aysen

LÍNEA AEREA NACIONAL

Agente Comercial: Armando Cortez

AHUMADA 21.—TELEF. 85657

COMPRADOR VENDEDOR

TITULOS	Comprador	Vendedor
BONOS DEL ESTADO		
Edificación 7-1	98 1/2	
Apost. Naval 8-2	101	
San Bernardo 8	102	
Punta Arenas 8-5	101	
San Antonio 8-5	102	
Concepción 7-3	94 1/2	
Puentes 7-10	93 1/2	
Regado 8-2	101	
Regado 8-1	101	
Regado 7-1	93	
Regado Tacna 8-1	101	
Obras Públicas 7-1	94 1/4	
Deuda Interna 7-1	94 3/4	
Av. España 8	99	
BONOS HIPOTECARIOS		
Caja 6-1	8000	84
Caja 7-1		20000 94
Caja 7-1/2		6000 92
Caja 8-1/2	10000	100
Caja 8-1	30000	99 3/4
Hipotecario 7-1	3000	91
Hipotecario 8-1	3000	91
Debetures	150	44
Electricidad		1000 40 1/2
BANCOS		
Central	30	212
Chile		10 1580
Español	100	108 1/2
Hipotecario		20 750

CIERRE OFICIAL A LAS 12.

CAMBIO

Comprador	39.85
Vendedor	39.90
Lautaro Pref. 5	2.10 1/2
Delaware U.S.	6

BONOS

San Bernardo 8	102 c
Deuda Interna 7-1	94 3/4 c
Caja 6-1	84 c
Caja 7-1	94 v
Caja 7-1/2	92 v
Caja 8-1/2	100 c
Caja 8-1	99 3/4 c
Hipotecario 8-1	91 c
Hipotecario 8-1	99 3/8 c
BANCOS	
Chile	212 v
Español-Chile	109 v
Hipotecario Chile	750 v
Nacional	86 vm
R. Valenzuela	40 v
MINERAS	
Carahue	2 v
Dichas	1.30 vc
Gatico	2 vc
Morococales	7 cp
Minera e Industrial	29 vm

COMPRADOR VENDEDOR

TITULOS	Comprador	Vendedor
BONOS DEL ESTADO		
Deuda Interna 7-1	382000	94 3/4
Obras Públicas 7-1	40000	94
BONOS HIPOTECARIOS		
Caja Hip. 6-1	1000	84
Caja Hip. 7-1	39500	94
Caja Hip. 7-1/2	155500	92 1/8
Caja Hip. 8-1/2	90000	100
Caja Hip. 8-1	248000	99 3/4
Bco. Hip. 7-1	100000	91 1/2
Bco. Hip. 8-1	172000	99 3/4
Bco. Hip. Valp. 8-1	31000	100 1/2
BANCOS		
Central	45	1600
Chile	787	212
Curcio	100	102
Español-Chile	381	109
Esp. de Chile (Hq.)	50	5
Hipotecario	50	750
Nacional	1750	87 1/2
MINERAS		
Condorico	1000	3 3/8
Disputada	15700	35
Dicha	6500	1.30
Higuera	7800	2 1/4
Lebu Ord.	90	3 1/4
Lebu Pref.	1400	7
Morococales	1400	7
Minera e Ind.	2800	29
Oruro	210	16

LA SEMANA BURSÁTIL

NUMERO DE ACCIONES TRANSADAS DURANTE LAS RUEDAS DE LA SEMANA, CON LOS PRECIOS DE CIERRE DIARIOS, MAXIMUM MINIMUM Y PRECIO DE CLAUSURA

COMPRADOR VENDEDOR

TITULOS	Comprador	Vendedor
BONOS DEL ESTADO		
Deuda Interna 7-1	382000	94 3/4
Obras Públicas 7-1	40000	94
BONOS HIPOTECARIOS		
Caja Hip. 6-1	1000	84
Caja Hip. 7-1	39500	94
Caja Hip. 7-1/2	155500	92 1/8
Caja Hip. 8-1/2	90000	100
Caja Hip. 8-1	248000	99 3/4
Bco. Hip. 7-1	100000	91 1/2
Bco. Hip. 8-1	172000	99 3/4
Bco. Hip. Valp. 8-1	31000	100 1/2
BANCOS		
Central	45	1600
Chile	787	212
Curcio	100	102
Español-Chile	381	109
Esp. de Chile (Hq.)	50	5
Hipotecario	50	750
Nacional	1750	87 1/2
MINERAS		
Condorico	1000	3 3/8
Disputada	15700	35
Dicha	6500	1.30
Higuera	7800	2 1/4
Lebu Ord.	90	3 1/4
Lebu Pref.	1400	7
Morococales	1400	7
Minera e Ind.	2800	29
Oruro	210	16

FLUCTUACIONES DE PRECIOS DURING LA SEMANA

Precios de cierre que obtuvieron los valores el sábado 15, comparados con los del sábado 22.—De 62 fluctuaciones de precios, subieron 22 y bajaron 40 títulos.

TITULOS

Sábado 15	Sábado 22	Sub.	Baj.
BONOS			
San Bernardo 8	101 1/2	102	
Concepción 7-3	94	94 1/2	
D. Interna 7-1	94 1/2	94 3/4	
Caja 6-1	83 1/2	84	
Caja 7-1	93 1/2	94	
Caja 8-1	99 1/2	100	
Hip. 7-1	91 1/2	92	
Hip. 8-1	100 1/2	101 1/2	
Valpo. 8-1	100 1/2	101 1/2	
BANCOS			
Esp. de Chile (en Hq.)	5	2 7/8	
Español-Chile	108	109	
Curcio	100	100	
Hipotecario	780	780	
Nacional	86 3/4	86	
R. Valenzuela	45	40	
Talca	165	150	
MINERAS			
Cayuloma	12	0.70	
Cerro Grande	12 1/4	11 1/2	
Colquiri	3 1/4	3	
Condorico	3 5/8	3	
Dichas	0.60	1.30	
Disputadas	35 1/4	32 1/4	
Guano	5 1/2	4 1/4	
Higuera	2	2 1/4	
Lebu Ord.	0.45	0.60	
Lebu Pref.	3 1/4	3 5/8	
Opoca	91	90	
Oruro	19 1/4	18	
Pailón	225	105 1/2	
Potasa	1.45	0.95	
Potasa Pref.	10	3 1/2	
Tocopilla	112 1/4	105 1/2	
Tres Puntas	6	4 1/2	

COMPRADOR VENDEDOR

TITULOS	Comprador	Vendedor
BONOS DEL ESTADO		
Deuda Interna 7-1	382000	94 3/4
Obras Públicas 7-1	40000	94
BONOS HIPOTECARIOS		
Caja Hip. 6-1	1000	84
Caja Hip. 7-1	39500	94
Caja Hip. 7-1/2	155500	92 1/8
Caja Hip. 8-1/2	90000	100
Caja Hip. 8-1	248000	99 3/4
Bco. Hip. 7-1	100000	91 1/2
Bco. Hip. 8-1	172000	99 3/4
Bco. Hip. Valp. 8-1	31000	100 1/2
BANCOS		
Central	45	1600
Chile	787	212
Curcio	100	102
Español-Chile	381	109
Esp. de Chile (Hq.)	50	5
Hipotecario	50	750
Nacional	1750	87 1/2
MINERAS		
Condorico	1000	3 3/8
Disputada	15700	35
Dicha	6500	1.30
Higuera	7800	2 1/4
Lebu Ord.	90	3 1/4
Lebu Pref.	1400	7
Morococales	1400	7
Minera e Ind.	2800	29
Oruro	210	16

CIERRE OFICIAL A LAS 12.

CAMBIO

Comprador	39.85
Vendedor	39.90
Lautaro Pref. 5	2.10 1/2
Delaware U.S.	6

BONOS

San Bernardo 8	102 c
Deuda Interna 7-1	94 3/4 c
Caja 6-1	84 c
Caja 7-1	94 v
Caja 7-1/2	92 v
Caja 8-1/2	100 c
Caja 8-1	99 3/4 c
Hipotecario 8-1	91 c
Hipotecario 8-1	99 3/8 c
BANCOS	
Chile	212 v
Español-Chile	109 v
Hipotecario Chile	750 v
Nacional	86 vm
R. Valenzuela	40 v
MINERAS	
Carahue	2 v
Dichas	1.30 vc
Gatico	2 vc
Morococales	7 cp
Minera e Industrial	29 vm

Electricidad Pref.	50 v	
Electro Metalurgica	35 cc	
Gas Santiago	72	
Gas Valparaiso	69 1/2 Ft	
Papeles y Cartones A.	170 v	
Papeles y Cartones N.	166 v	
Punta Urbana	165 v	
Tattersall	124 v	
Telegrafo	47 c	
Volcan	59 c	
Sedarias Pref.	18 tr	
Sedarias Ord.	4 tr	
SEGUROS		
Consolidada	44 1/2 cs	

N.º	NOMBRES	DOMICILIOS	N.º de orden	NOMBRES	DOMICILIOS	N.º de orden	NOMBRES	DOMICILIOS	N.º de orden	NOMBRES	DOMICILIOS
119 (Año 1929)	Muñoz Muñoz Luis	Molina 154.	2124	A. Córdova Hidalgo Fabián	Pobl. San Eugenio, Central 2336	1987	A. Feliza Martínez Humberto	Chiloe 1780	1335	A. Figueroa Pacheco Alfonso	Malaga 23
681 (Año 1929)	Morales Alcaino Sigifredo	Serrano 430.	1326	A. Carrasco Marcel Segundo	Franklin 470	1850	A. Pardo Manuel	Gay 2542	67	A. Gaste Ceballos Ricardo	Franklin 461
555 (Año 1929)	Pérez Vosseda Romero Bolívar	Coquimbo 381.	1308	A. Contreras Bust Carlos René	San Diego 2159	2343	A. Pina Carrasco José	San Diego 35	67	A. Gaste Ceballos Ricardo	Franklin 461
182 (Año 1928)	Pereira Valdes Raúl	Ejército 171.	1287	A. Díaz Díaz Manuel Jesús	Arica 3567	779	A. Pina Carrasco José	San Diego 35	295	A. Guerrero Sepúlveda Emilio	Mesías de Niño
333 (Año 1928)	Salas del Campo Jorge	Maestranza 926	470	A. Díaz Saavedra Juan Rosendo	Bascuñán 2034	71	B. Pineda Muñoz Carlos	San Diego 35	487	A. González Bustamante Alejandro	Carmen 1441
690 (Año 1928)	Schero Cocheplín Julio	Carmen 1063.	1272	A. Donoso Espinoza Luis Humberto	San Francisco 990	749	A. Pérez Valenzuela Eduardo	Sia. Elena 1377	1159	A. Gajardo Céspedes Luis Osvaldo	Almudena 171
117 (Año 1929)	Toro Berendique Carlos	Días de Julio 621.	1235	A. Dávila Melia Manuel Antonio	San Isidro 218	472	A. Gullodrán Vial Guillermo	Lara 1811	71	A. Godoy Juan Ubaldo del	Thompson 314
2303 (Año 1929)	Vargas Cruz Fernando	San Diego 209.	813	A. Díaz Díaz Carlos Enrique	Huemul 459	1046	A. Quezada Díaz Clemente	San Isidro 802	1481	A. Guma Pinto Arturo	Natalie 1319
317 (Año 1929)	Zúñiga Valdivia Tito Alfredo	Unión Americana 532.	199	A. Donato González Angel Victorio M.	Marín 270	827	A. Rojas Arenas Luis Alberto	Dávila Larraín 3080	781	A. Gutiérrez Vargas Alfredo	Eleuterio Ramiro
1760 (Año 1929)	Contreras Salgado Alfredo	Molina 323.	2007	A. Díaz Marchant Humberto	Gmo. Marconi 2031	324	A. Rodríguez Navarro Francisco	San Diego 1886	1802	A. González Henríquez Juan	San Agustín 100
			39210	(1925) Domínguez Villar Ramiro	Av. Central 2135	10	B. Rodríguez Pérez Raúl	Av. Matías 874	1439	A. González Arce Enrique	Acuña 231
			979	A. Duque Rojas Heber Raúl H.	Carmen 368	818	A. Ríos Ríos José Miguel	Guaymas 686	99	A. González Me	Echaurén 512
			439	A. Elguin Martínez Luis Alberto	San Alfonso 1439	175	A. Rivas Castro José María	Arturo Prat 720	125	A. Haces Cáceres Eduardo	Cochrane 761
			795	A. Escobar Escobar Antonio	Toesca 2943	87	A. Ramos Villanueva René Wenceslao	C. de Marte 149	174	A. Hernández Landeros	San Diego 3147
			72	A. Espinoza Martínez Amador Esteban	Sia. Elvira 514	1038	A. Rodríguez Gálvez Juan	C. Henríquez 679	174	A. Hernández Landeros	San Diego 3147
						1099	A. Solís Martínez Angel Gabriel	Club Hípico 1153	174	A. Hernández Landeros	San Diego 3147
						773	A. Sepúlveda Sepúlveda Abel Antonio	Pedro Lagos 614	174	A. Hernández Landeros	San Diego 3147
						986	A. Salas Salas Anibal	Manuel Montt 2148	174	A. Hernández Landeros	San Diego 3147
						1758	A. Segura Rodríguez Juan Manuel A.	Maestranza 2031	174	A. Hernández Landeros	San Diego 3147
						2443	(1929) Sapán Pérez Hugo	San Diego 3147	174	A. Hernández Landeros	San Diego 3147
						1877	A. Saavedra Meneses Humberto	San Diego 3147	174	A. Hernández Landeros	San Diego 3147
						1801	A. Salinas Valdivia Manuel	San Diego 3147	174	A. Hernández Landeros	San Diego 3147
						1013	A. Schlack López Teodoro Segundo	San Diego 3147	174	A. Hernández Landeros	San Diego 3147
						498	A. Salas Acuña Federico Humberto	San Diego 3147	174	A. Hernández Landeros	San Diego 3147
						568	A. Suárez Fagar Saturnino	San Diego 3147	174	A. Hernández Landeros	San Diego 3147
						1858	A. Silva Miranda Braulio Antonio	San Diego 3147	174	A. Hernández Landeros	San Diego 3147
						462	A. Sepúlveda Silva Rodolfo del Carmen	San Diego 3147	174	A. Hernández Landeros	San Diego 3147
						553	A. Solo de Salas Ricardo	San Diego 3147	174	A. Hernández Landeros	San Diego 3147
						430	A. Silva Gálvez Ricardo	San Diego 3147	174	A. Hernández Landeros	San Diego 3147
						1124	A. Solís Miranda Luis Armando	San Diego 3147	174	A. Hernández Landeros	San Diego 3147
						2004	A. Soto Fuentes Alfredo	San Diego 3147	174	A. Hernández Landeros	San Diego 3147
						590	A. Sepúlveda Bustos Luis Raúl	San Diego 3147	174	A. Hernández Landeros	San Diego 3147
						92	B. Toro Díaz José	San Diego 3147	174	A. Hernández Landeros	San Diego 3147
						2200	A. Verdejo Cubillos Gregorio	San Diego 3147	174	A. Hernández Landeros	San Diego 3147
						2188	A. Vargas Silva Enrique	San Diego 3147	174	A. Hernández Landeros	San Diego 3147
						407	A. Vera Quintana Eduardo Antonio	San Diego 3147	174	A. Hernández Landeros	San Diego 3147
						666	A. Vega León Luis Armando	San Diego 3147	174	A. Hernández Landeros	San Diego 3147
						113	B. Vergara Contreras Julio	San Diego 3147	174	A. Hernández Landeros	San Diego 3147
						54	B. Verdejo Pincheiro Luis	San Diego 3147	174	A. Hernández Landeros	San Diego 3147
						2391	A. Vilches Vilches Bernabe	San Diego 3147	174	A. Hernández Landeros	San Diego 3147
						849	A. Vargas Alfaro Ramón Jenaro	San Diego 3147	174	A. Hernández Landeros	San Diego 3147
						1976	A. Valenzuela Gajardo Daniel	San Diego 3147	174	A. Hernández Landeros	San Diego 3147
						2318	A. Valenzuela Cantillana Manuel	San Diego 3147	174	A. Hernández Landeros	San Diego 3147
						203	A. Weneckstern Weneckstern Roberto	San Diego 3147	174	A. Hernández Landeros	San Diego 3147
						2332	A. Zárate Troncoso Enrique	San Diego 3147	174	A. Hernández Landeros	San Diego 3147
						465	A. Zavala Guzmán Luis Enrique	San Diego 3147	174	A. Hernández Landeros	San Diego 3147
						2129	A. Zúñiga Salas Roberto	San Diego 3147	174	A. Hernández Landeros	San Diego 3147
						1664	A. Zavala Bravo José Roberto	San Diego 3147	174	A. Hernández Landeros	San Diego 3147

### RELACION DE CIUDADANOS LLAMADOS EN EL 50 POR CIENTO DE REEMPLAZOS DEL REGIMIENTO DE CABALLERIA N.º 5 "LANCEROS DE CRUZ", QUE DEBEN RECONOCER CUARTEL EL 12 DE ABRIL DE 1930, Y PERTENECIENTES AL CANTON DE RECLUTAMIENTO N.º 20 "SANTIAGO".

945	A. Alfaro González José María	Paris 888
65	A. Alvarez Pérez Gerardo	Carmen 1370
445	A. Arenas Fuentes Emilio Galo	Molina 419
1773	A. Barrera Barrera Manuel Antonio	San Isidro 1894
264	A. Baza Ochoa Ricardo	Tecun 824
221	A. Bravo Cerda Daniel Enrique	Castro 379
1023	A. Barros Lora Humberto	Concepción 920
41	A. Bravo Román Mario Noel	Conferencia 1164
1845	A. Bobadilla Escobar Antonio	Natalie 405
282	A. Barahona Sepúlveda Rubén	Tecun 435
154	A. Comell Crislet Luis Segundo	Vergara 560
1404	A. Capille Capille Victor	Franklin 1446
1477	A. Cariz Martínez Alejandro	Antonio Varas 1890
1945	A. Canales Sepúlveda Luis	San Diego 1243
351	A. Castillo Sanhueza Juan de Dios	Cura Gómez 2644
198	A. Casabón Foulouk Pedro	Marina de Gaste 762
194	A. Cáceres Inostroza Raúl del	Serrano 730
105	A. Cummingas Roberto	San Isidro 825
893	A. Chávez Chávez Luis Alberto	Maestranza 28 f.
816	A. Cáceres Moraga Carlos Enrique	San Pedro 2706
2312	A. Coñe Ibarra Luis	Carmen 1436
325	(1929) Carrasco González Ernesto	Gorbea 2475
1069	A. Caballero Fernández Anastasio	San Diego 1232
716	A. Olaf Wale Samuel	Sierra Bella 3766
679	A. Crisido Pariente Juan Segundo	Esperanza 50, casa 5.
167	A. Cartagena Arévalo Juan M.	Juan Vicuña 1453
55	B. Díaz Moya Manuel	San Isidro 1010
1912	A. Delaunay Punguella Carlos	Chorrillos 3421
1739	A. Espinoza Paredes Ramiro	Grajales 2560
2073	A. Ferrero Serrano Santiago	Santa Piedad 34
752	A. Fernández Núñez Julio	San Diego 1330
1174	A. Farfán de la Cerda Alejandro José L.	Gay 2145
492	A. Fuentes Fuentes Pedro Alejandro	Grál. Bustamante 749

## ¡¡AUTOMOVILISTAS!!

EN 20 MINUTOS Y

SOLO POR ESTA CANTIDAD

PODRA UD. CONSEGUIR UNO DE ESTOS SERVICIOS

- 1.º LAVADO DEL MOTOR de su automóvil por el sistema a pistola Whiz Gun N.º 10. (Con este lavado se evitan muchas pannes).
- 2.º LAVADO DE LA CARROCERÍA de su automóvil y desmanchadura con "Kunst".
- 3.º LAVADO Y ENGRASADURA A PRESION de las partes del chasis. (Este lavado es a presión, usando aceite y kerosene, evitando así el chirrido tan odioso de una carrocería).
- 4.º ENGRASE del diferencial, (colocando el aceite especial).
- 5.º ENGRASE de la caja de cambio.
- 6.º REVISION del corazón de su automóvil, LA BATERIA, colocándole agua destilada y ácido.

Además, rogamos a Ud., si necesita efectuar alguna reparación en su automóvil, ya sea de Mecánica, Electricidad, Pintura, Tapicería, Hecura de resortes, etc., pedirnos PRESUPUESTO Y CONDICIONES DE PAGO.

MAQUINARIAS en uso en la estación de engrase. Rampla automática; levanta el coche 1.40 de altura. Maquinarias especiales de engrasar diferenciales y graseras marca "GRACO", 9.000 de presión. ¡¡No hay grasa que se resista!!

NUESTROS PRECIOS NO ACEPTAN COMPETENCIA.

## GRAN GARAGE MAPU 22

(1.500 m2. CAPACIDAD PARA 200 AUTOMOVILES. UN PASO ALAMEDA).

TELEFONO 233. — ESTACION.

SE ARRIENDAN ESPLÉNDIDOS BOXES

## Municipalidad de Buin

Se llama a propuestas para pavimentar, más o menos, 10.500 metros cuadrados de calzada con macadam bituminoso.

Bases y antecedentes en secretaría municipal Buin, de 9.30 a 11.30 horas. Se cerrarán el 15 de abril.

Cl.—35 Ma

## MUEBLES

Estilos modernos de gran gusto, garantizados como los mejores en su ramo.

CON GRANDES FACILIDADES DE PAGO

ofrece: MUEBLERIA

"LA REPUBLICA"

SANTO DOMINGO 1048

Cl.—G.

## ALMACENES DE MATERIALES PARA CONSTRUCCIONES

Ofrecen a precios rebajadísimos un buen surtido de materiales provenientes de demoliciones, y en espléndidas condiciones de uso. Entre muchos: un gran surtido de puertas desde \$ 30 c/u.; 200 vigas fierro doble T, en dimensiones variadas; buen stock de fierro, ventanas, balcones, escalas, vigas pino "Araucana", tubos ventilaciones, etc., etc.

En demolición de Agustinas esquina Estado

PARA ENTREGA INMEDIATA, OFRECEMOS: 1.200 planchas fierro para techo, entablados piso y cielo, 60 puertas en muy buen estado, grandes escalas, galerías, etc. "Oregón", ples derecho, ladrillos muela, bolones, cañerías, costaneras, etc.

TEJIDOS DE ALAMBRE: Fabricamos tejido alambre para cierras de quintas, sitios, etc., a precios reducidísimos. Visite el local provisoriamente

"LOS GRANDES ALMACENES DE MATERIALES PARA CONSTRUCCIONES".

CATERAL 2013 - TELEFONO 80323

"La Nación"

Suscripción anual \$ 95.00

Suscripción semestral \$ 50.00

Suscripción trimestral \$ 27.00

"Los Tiempos"

Suscripción anual \$ 48.00

Suscripción semestral \$ 26.00

Suscripción trimestral \$ 14.00

Las suscripciones se sirven a contar desde cualquier fecha del año.

## COMPRAMOS CHALETS

PROVIDENCIA Y NUÑO

DE \$ 50.000 A \$ 100.000

ENRIQUE BRUNELL & Co., Agustinas 1248

Vendo espléndidas casas

UBICADAS EN LA MANZANA DE LA CIA. DE GAR.

CALLE BULNES N.º 71, 73 Y 75

Constan de hall, salón, comedor, 3 dormitorios y todo servicio. Construcción de primer orden.

PRECIOS: \$ 60.000, \$ 72.000 y \$ 75.000 respectivamente.

TRATAR: ERNESTO REYES — BANCO DE CHILE.

FERROCARRILES DEL ESTADO

DEPARTAMENTO DE MATERIALES Y ALMACENES

Propuestas Públicas para la Provisión

Carburo de Calcio

Se solicitan propuestas públicas para la provisión, durante todo el año, de carburo de calcio que esta Empresa necesita para su funcionamiento.

Las propuestas se abrirán en la Oficina del Jefe del Departamento de Materiales y Almacenes, en la Estación Alameda, a las 15 horas del 8 de abril próximo.

Bases y antecedentes, en la Sección Pruebas y Adquisiciones del mismo Departamento.

EL JEFE DEL DEPARTAMENTO DE MATERIALES Y ALMACENES SANTIAGO, 8 DE ENERO DE 1930.

## Mañana en el Plutarco Muñoz B. C.

La Asociación Deportiva ofrece un programa de interés

En el Teatro Ideal Cinema

PELEARÁN EL F. ALCORTA Y EL V.

El inter-centros del Vicente Salazar y el Figueroa Alcorta se realizará el miércoles próximo en el Teatro Ideal Cinema.

Para esta reunión se ha organizado el siguiente programa:

Ramón Soto, del Alcora, v. Roberto

Pisarro, del Salazar.

Luis Díaz, del Alcora, v. Anso Zu-

ñano, del Salazar.

Manuel Aravena, del Alcora, v. Jaime

Colli, del Salazar.

Eduardo Castro, del Alcora, v. Per-

nando Bartol, del Salazar.

Raúl Palma, del Alcora, v. Mario

Díaz, del Salazar.

El match de fondo a 5 rounds, en-

tre José Reyra, del Alcora y Oscar

Huerta, del Salazar, tendrá caracteres

de interés por el estilo de pelear de

amigos contendores, que son agre-

siados.

El programa es:

Pedro Guardiola, del Esmeralda,

con Luis Rodríguez, de la Asociación

Deportiva.

Pedro Martínez, del Jaramillo, con

Raúl Arriaga, del Franco.

Agustín Vergara, del Jaramillo,

con Francisco Leiva, del R. Núñez.

Germán Herrera, del E. Parada,

con Oscar Cho, de la Asociación De-

portiva.

Miguel Comas, del Villalonga, con

Joaquín Salazar, del Franco.

vos y valientes, lo que nos hace pre-

sumir una lucha encarnizada y vio-

lenta, desde que se inició el encuen-

tro.

El programa consta de siete en-

treos.

EL RAFAEL FRANCO Y EL GIRARDI B. C.

Esta tarde a las 19, se realizará

en el ring de la calle de Pedro La-

gos una competencia boxil en que

se medirán los mejores muchachos

del Rafael Franco y el Girardi B. C.

El programa consta de siete en-

treos.

EL RAFAEL FRANCO Y EL GIRARDI B. C.

Esta tarde a las 19, se realizará

en el ring de la calle de Pedro La-

gos una competencia boxil en que

se medirán los mejores muchachos

del Rafael Franco y el Girardi B. C.

El programa consta de siete en-

treos.

EL RAFAEL FRANCO Y EL GIRARDI B. C.

Esta tarde a las 19, se realizará

en el ring de la calle de Pedro La-

gos una competencia boxil en que

se medirán los mejores muchachos

del Rafael Franco y el Girardi B. C.

El programa consta de siete en-

treos.

EL RAFAEL FRANCO Y EL GIRARDI B. C.

Esta tarde a las 19, se realizará

en el ring de la calle de Pedro La-

gos una competencia boxil en que

se medirán los mejores muchachos

del Rafael Franco y el Girardi B. C.

El programa consta de siete en-

treos.

EL RAFAEL FRANCO Y EL GIRARDI B. C.

Esta tarde a las 19, se realizará

en el ring de la calle de Pedro La-

gos una competencia boxil en que

se medirán los mejores muchachos

del Rafael Franco y el Girardi B. C.

El programa consta de siete en-

treos.

EL RAFAEL FRANCO Y EL GIRARDI B. C.

Esta tarde a las 19, se realizará

en el ring de la calle de Pedro La-

gos una competencia boxil en que

se medirán los mejores muchachos

del Rafael Franco y el Girardi B. C.

El programa consta de siete en-

treos.

EL RAFAEL FRANCO Y EL GIRARDI B. C.

Esta tarde a las 19, se realizará

en el ring de la calle de Pedro La-

gos una competencia boxil en que

se medirán los mejores muchachos

del Rafael Franco y el Girardi B. C.

El programa consta de siete en-

treos.

EL RAFAEL FRANCO Y EL GIRARDI B. C.

Esta tarde a las 19, se realizará

en el ring de la calle de Pedro La-

gos una competencia boxil en que

se medirán los mejores muchachos

del Rafael Franco y el Girardi B. C.

El programa consta de siete en-

treos.

EL RAFAEL FRANCO Y EL GIRARDI B. C.

Esta tarde a las 19, se realizará

en el ring de la calle de Pedro La-

gos una competencia boxil en que

se medirán los mejores muchachos

del Rafael Franco y el Girardi B. C.

El programa consta de siete en-

treos.

EL RAFAEL FRANCO Y EL GIRARDI B. C.

Esta tarde a las 19, se realizará

en el ring de la calle de Pedro La-

gos una competencia boxil en que

se medirán los mejores muchachos

del Rafael Franco y el Girardi B. C.

El programa consta de siete en-

treos.

EL RAFAEL FRANCO Y EL GIRARDI B. C.

Esta tarde a las 19, se realizará

en el ring de la calle de Pedro La-

gos una competencia boxil en que

se medirán los mejores muchachos

del Rafael Franco y el Girardi B. C.

El programa consta de siete en-

treos.

EL RAFAEL FRANCO Y EL GIRARDI B. C.

Esta tarde a las 19, se realizará

en el ring de la calle de Pedro La-

gos una competencia boxil en que

se medirán los mejores muchachos

del Rafael Franco y el Girardi B. C.

El programa consta de siete en-

treos.

EL RAFAEL FRANCO Y EL GIRARDI B. C.

Esta tarde a las 19, se realizará

en el ring de la calle de Pedro La-

gos una competencia boxil en que

se medirán los mejores muchachos

del Rafael Franco y el Girardi B. C.

El programa consta de siete en-

treos.

EL RAFAEL FRANCO Y EL GIRARDI B. C.

Esta tarde a las 19, se realizará

en el ring de la calle de Pedro La-

gos una competencia boxil en que

se medirán los mejores muchachos

del Rafael Franco y el Girardi B. C.

El programa consta de siete en-

treos.

EL RAFAEL FRANCO Y EL GIRARDI B. C.

Esta tarde a las 19, se realizará

en el ring de la calle de Pedro La-

gos una competencia boxil en que

se medirán los mejores muchachos

del Rafael Franco y el Girardi B. C.

El programa consta de siete en-

treos.

EL RAFAEL FRANCO Y EL GIRARDI B. C.

Esta tarde a las 19, se realizará

en el ring de la calle de Pedro La-

gos una competencia boxil en que

se medirán los mejores muchachos

del Rafael Franco y el Girardi B. C.

El programa consta de siete en-

treos.

EL RAFAEL FRANCO Y EL GIRARDI B. C.

Esta tarde a las 19, se realizará

en el ring de la calle de Pedro La-

gos una competencia boxil en que

se medirán los mejores muchachos

del Rafael Franco y el Girardi B. C.

El programa consta de siete en-

treos.

EL RAFAEL FRANCO Y EL GIRARDI B. C.

Esta tarde a las 19, se realizará

en el ring de la calle de Pedro La-

gos una competencia boxil en que

se medirán los mejores muchachos

del Rafael Franco y el Girardi B. C.

El programa consta de siete en-

treos.

EL RAFAEL FRANCO Y EL GIRARDI B. C.

Esta tarde a las 19, se realizará

en el ring de la calle de Pedro La-

gos una competencia boxil en que

se medirán los mejores muchachos

del Rafael Franco y el Girardi B. C.

El programa consta de siete en-

treos.

EL RAFAEL FRANCO Y EL GIRARDI B. C.

Esta tarde a las 19, se realizará

en el ring de la calle de Pedro La-

gos una competencia boxil en que

se medirán los mejores muchachos

del Rafael Franco y el Girardi B. C.

El programa consta de siete en-

treos.

EL RAFAEL FRANCO Y EL GIRARDI B. C.

Esta tarde a las 19, se realizará

en el ring de la calle de Pedro La-

gos una competencia boxil en que

se medirán los mejores muchachos

del Rafael Franco y el Girardi B. C.

El programa consta de siete en-

treos.

EL RAFAEL FRANCO Y EL GIRARDI B. C.

Esta tarde a las 19, se realizará

en el ring de la calle de Pedro La-

gos una competencia boxil en que

se medirán los mejores muchachos

del Rafael Franco y el Girardi B. C.

El programa consta de siete en-

treos.

EL RAFAEL FRANCO Y EL GIRARDI B. C.

Esta tarde a las 19, se realizará

en el ring de la calle de Pedro La-

gos una competencia boxil en que

se medirán los mejores muchachos

del Rafael Franco y el Girardi B. C.

El programa consta de siete en-

treos.

EL RAFAEL FRANCO Y EL GIRARDI B. C.

Esta tarde a las 19, se realizará

en el ring de la calle de Pedro La-

gos una competencia boxil en que

se medirán los mejores muchachos

del Rafael Franco y el Girardi B. C.

El programa consta de siete en-

treos.

EL RAFAEL FRANCO Y EL GIRARDI B. C.

Esta tarde a las 19, se realizará

en el ring de la calle de Pedro La-

gos una competencia boxil en que

se medirán los mejores muchachos

del Rafael Franco y el Girardi B. C.

El programa consta de siete en-

treos.

EL RAFAEL FRANCO Y EL GIRARDI B. C.

Esta tarde a las 19, se realizará

en el ring de la calle de Pedro La-

gos una competencia boxil en que

se medirán los mejores muchachos

del Rafael Franco y el Girardi B. C.

El programa consta de siete en-

treos.

EL RAFAEL FRANCO Y EL GIRARDI B. C.

Esta tarde a las 19, se realizará

en el ring de la calle de Pedro La-

gos una competencia boxil en que

se medirán los mejores muchachos

del Rafael Franco y el Girardi B. C.

El programa consta de siete en-

treos.

EL RAFAEL FRANCO Y EL GIRARDI B. C.

Esta tarde a las 19, se realizará

en el ring de la calle de Pedro La-

gos una competencia boxil en que

se medirán los mejores muchachos

del Rafael Franco y el Girardi B. C.

El programa consta de siete en-

treos.

EL RAFAEL FRANCO Y EL GIRARDI B. C.

Esta tarde a las 19, se realizará

en el ring de la calle de Pedro La-

gos una competencia boxil en que

se medirán los mejores muchachos

del Rafael Franco y el Girardi B. C.

El programa consta de siete en-

## VALPARAISO

## ROYAL MAIL LINE



## LA MALA REAL INGLESA

MAGNIFICOS TRANSATLANTICOS DE GRAN LUJO  
DE BUENOS AIRES PARA EUROPA

con escalas en BRASIL, MADEIRA, LISBOA, VIGO  
CHERBURGO Y SOUTHAMPTON

Próximamente salidas:

ALMANZORA	26 de Marzo
ALCANTARA	8 de Abril
ARLANZA	23 de Abril
ASTURIAS	6 de Mayo
ALMANZORA	21 de Mayo
ALCANTARA	3 de Junio
ARLANZA	18 de Junio
ASTURIAS	1.º de Julio

Los vapores DEMETER, DESADO, DESNA y DABRO, efectúan un servicio quincenal de Buenos Aires a Rio de Janeiro, Lisboa y Liverpool.

AGENTES EN CHILE:

## Cia. Inglesa de Vapores

Valparaíso, Blanco 689 — Santiago, Agustinas 1062-1066

## EL UNICO SERVICIO DE VAPORES DE LUJO

EXCLUSIVAMENTE PARA PASAJEROS DE PRIMERA CLASE  
ENTRE BUENOS AIRES Y EUROPA

Satisfice al viajero más exigente

Puertos de escala: Montevideo, Santos, Rio de Janeiro, San Vicente (Verde), Madeira, Plymouth, Boulogne y Londres.

PRÓXIMAS SALIDAS DE BUENOS AIRES

"AVILA STAR"	Abril 4 y Junio 6
"ALMADA STAR"	Abril 18 y Junio 20
"ANDALUCIA STAR"	Mayo 9 y Julio 11
"AVELONA STAR"	Mayo 23 y Julio 25

NO LLEVAN EMIGRANTES.

Solicite informes y tarifas en  
GEO. C. KENRICK & Co.  
Telegramas Kenrick

Calle Blanco 729

Calle Agustinas 1199

VALPARAISO

SANTIAGO



## BLUE STAR LINE

## GRACE LINE

SERVICIO QUINCENAL: VALPARAISO, PERU, NUEVA YORK, EXCLUSIVAMENTE PASAJEROS DE PRIMERA CLASE.

"Santa Teresa"

Saldrá el 26 de marzo, a las 10 horas, con escalas en Chacabuco, Antofagasta, Tocopilla, Iquique, Arica, Mollendo, Callao, Salaverry, Canal de Panamá y Nueva York.

SERVICIO MENSUAL: VALPARAISO PERU, NUEVA YORK, VIA ECUADOR Y COLOMBIA.

Pasajeros de primera y CLASE INTERMEDIA.

"SANTA RITA"

Saldrá el 5 de abril, a las 10 horas con escala en Antofagasta, Callao, GUAYAQUIL, MANTA, BAHIA, BUENAVENTURA, Canal de Panamá y Nueva York.

W. R. GRACE & Co.

PLAZA SOTOMAYOR 5 — VALPARAISO.

GRACE Y CIA. (CHILE) S. A.

HUERFANOS 1189 — SANTIAGO — TELEFONO 63142.

## C.S.A. Braun &amp; Blanchard

Servicio a Magallanes y Puerto Natales

"MAGALLANES" saldrá de Valparaíso el 4 de abril y de Puerto Montt el 10 de abril, con escalas en San Antonio, Tomé, Talcahuano, Coronel, Puerto Montt, Castro, Chonchi, Magallanes y Puerto Natales.

SERVICIO SEMANAL A ARICA

Saldrá el martes 25 de marzo: "MAGALLANES", con escalas en Coquimbo, Huasco, Caldera, Chañaral, Taltal, Antofagasta, Tocopilla e Iquique.

GIBBS Y Co. — CATEDRAL 1163.



Es deliciosa, inofensiva y siempre eficaz, hace crecer el cabello sano y lustroso. Mata la caspa, disolviéndola en espuma. Se lo garantiza. pidamos prospectos o consultenos a casilla 5142, Valparaíso. Agencia en Santiago, Err. Rodríguez, Avenida Irarrázabal 2352.

En venta: Droguerías del Pacifico, Droppelmann Hnos., Despouy y Cia., Farmacias y Perfumerías.

Base: Clorh de pisco, Sulf. de quin. Ac. Tan. Puras. Tint. Benjol, Esc.

ESPALFICO

PATENTADO

Valp.—X.

## COMPANIA FRANCESA DE NAVEGACION

PROXIMAS SALIDAS DE BUENOS AIRES:

A EUROPA EN 13 DIAS, POR LOS TRANSATLANTICOS DE LUJO:

"MASSILIA"	11 DE ABRIL	"MASSILIA"	23 DE MAYO
"LUTETIA"	3 DE MAYO	"LUTETIA"	12 DE JUNIO

A MARSELLA EN 18 DIAS, CON ESCALAS EN BRASIL, DAKAR, ESPANA Y GENOVA

"ALSINA"	6 DE ABRIL	"MENDOZA"	6 DE MAYO
"CAMPANA"	16 DE ABRIL	"FLORIDA"	16 DE MAYO

SERVICIO MIXTO A PRECIO REDUCIDO — VIA BRASIL, PORTUGAL, ESPANA Y EL HAYRE:

"LIPARI"	3 DE ABRIL	"FORMOSE"	21 DE ABRIL
"EUREE"	16 DE ABRIL	"SWIATOWIT"	23 DE ABRIL

UNICO AGENTE GENERAL PARA CHILE:

E. METTAS

AGUSTINAS 942 — SANTIAGO — CASILLA 1927

## Ferrocaril Trasandino

OFICINA PROPIA PARA LA VENTA DE PASAJES INTERNACIONALES.

Desde el 1.º de abril próximo esta oficina se trasladará a calle Bandera N.º 127.

Se atiende la venta de pasajes, expedición y movilización de equipajes y encomiendas, y despacho de cargas a la Argentina.

PRECIOS ACTUALES DE PASAJES

BOLETOS SENCILLOS	a Buenos Aires	a Mendoza
Desde Santiago o Valparaíso	\$ 217.70 mil.	\$ 562.20 mil.
Desde Los Andes	\$ 85.90 mil.	\$ 338.10 mil.

PASAJES DE IDA Y REGRESO:

Desde Santiago o Valparaíso	\$ 1416.20 mil.	\$ 858.75 mil.	\$ 964.20 mil.	\$ 653.85 mil.
Desde Los Andes	\$ 1362.60 mil.	\$ 807.15 mil.	\$ 900.60 mil.	\$ 602.35 mil.

En estos precios no está incluido el impuesto fijado por la ley de Fomento del Turismo.

Los pasajes de ida y regreso son válidos para tres meses prorrogables a un año a los pasajeros de ultramar.

Solicite usted informes en las Oficinas del Ferrocarril.

SANTIAGO

COMPANIA N.º 1295

CASILLA N.º 198

LOS ANDES

GERENCIA

CASILLA N.º 66

VALPARAISO

BLANCO N.º 642

CASILLA N.º 640

## REMATE DE LA HACIENDA "La VIÑILLA"

SUCESION DE DON MANUEL RUZ

A 80 KILOMETROS DE SANTIAGO Y 50 DE VALPARAISO, COLINDANTE CON EL CAMINO PUBLICO. Esta hacienda será vendida en pública subasta en Valparaíso, ante el Arbitro don Manuel Muñoz Cornejo, calle Blanco 725, en tres lotes, conforme a los planos y divisiones del perito, don Ernesto Rios Talavera.

## a) HIJUELA ORIENTE

Con una extensión de 416.50 cuerdas planas.

568.44 cuerdas de faldeos, y 217.45 de cerros.

Esta hijuela comprende el Tranque de la Viñilla, con una capacidad de 5.500.000 metros cúbicos de agua; las casas habitacionales, con instalación eléctrica, administración y 28 posesiones de inquilinos, tienen agua potable. Cuenta con espléndidos plantales e instalaciones de mantiguillería, corrales de lechería y bodega muy bien construidas y en perfecto estado.

POR EL BAJO MINIMUM DE \$ 950.890.60,

## b) HIJUELA SUR

Con una extensión de 859.48 cuerdas planas;

550.00 cuerdas de faldeos, y 609.52 cuerdas de cerros.

Esta hijuela cuenta con 10 cuerdas de viña regada de mejor calidad (toronjal), con sus bodegas e instalaciones modernas y 19 posesiones de inquilinos. Existen DOSCIENTAS CUADRAS DE BARBECHO, más o menos.

POR EL BAJO MINIMUM DE \$ 726.132.40

## c) HIJUELA NORTE

Con una extensión de 600.02 cuerdas planas;

181.56 cuerdas de faldeos.

HAY SEIS POSESIONES DE INQUILINOS. Esta hijuela SERA REGADA CASI EN SU TOTALIDAD (455 HECTAREAS), con el Tranque de Peralta de Tiphue, cuyo proyecto aprobado por el Fisco declara zona obligatoria de riego, y cuyos trabajos se iniciarán el próximo otoño.

POR EL BAJO MINIMUM DE \$ 358.977.00.

Los minimums fijados según el avalúo del perito señor Rios Talavera, son un 20 por ciento más bajos que el avalúo municipal.

Las tres hijuelas son adaptadas para engorda y crianza de vacunos y ovejuna. Tienen extensas invernadas cubiertas con espino y otros árboles para la explotación de carbón. Todos los cierras de la hacienda son de postes y de ciprés con siete hileras de alambre galvanizado.

El precio se pagará con un tercio al contado, un tercio a seis meses y el saldo a un año plazo, con el 8 por ciento de interés.

Formen y demás antecedentes para los interesados en visitar la Hacienda, en el estudio de don Manuel Muñoz Cornejo, Blanco 725, o dirigirse al señor David Peña, Teléfono 23, Casablanca.

NOTA.— El detalle de las propiedades que se rematarán el mismo día por cuenta de la Sucesión de don Manuel Ruz, aparece en los avisos judiciales económicos de "El Mercurio" y "La Unión", ediciones del 24 de Febrero al 27, inclusive.

NOTA.— El detalle del Remate de la dotación de la Hacienda "La Viñilla" (1.500 vacunos y animales de trabajo, instalaciones y enseres, mobiliario, etc., etc., se publicará oportunamente).

## Menéndez Behety

SERVICIO DE VAPORES ENTRE VALPARAISO Y MAGALLANES  
VAPORES PARA MAGALLANES

Salidas: De Valparaíso De Pto. Montt

ALEJANDRO Marzo 30 Abril 6

Agentes generales: VORWERK y Cia., Valparaíso, Prst 178.

Agentes en Puerto Montt: OELCKERS, VOGT y Cia.

Agente en Santiago: Alberto Goldenberg.

TELEFONO 81745 — NUEVA YORK 17, 4.º PISO.

Valp.—N.O.

## C. S. A. V.

"Teno" MIÉRCOLES 2 de abril, para Chañaral, Antofagasta, Iquique, Arica, Mollendo, Pisco, CALLAO, Salaverry, Payta, CANAL DE PANAMA, HABANA y NUEVA YORK.

"IMPERIAL" JUEVES 27 de marzo, para GUAYAQUIL, QUITA e Intermedios.

WESSEL, DUVAL Y CIA. Huáfanos esquina Movand. AGENTES EN SANTIAGO: Compañía Transportes Unidos; Estado esquina Alameda. Wagner, Chadwick & Co.; Huáfanos 1183. Expreso Villalonga; Moneda 943.

SUBAGENTES EN SANTIAGO

## Compañía de Salitres y F. C. de Agua Santa

CITACION A JUNTA GENERAL ORDINARIA DE ACCIONISTAS

En conformidad al artículo 11 de los Estatutos, citase a las Accionistas a reunión general ordinaria para el jueves 3 de abril próximo, a las 4.30 P. M., en la oficina de la Compañía, calle Prst N.º 192. El Registro de Accionistas permanecerá cerrado desde la fecha hasta el 3 de abril, ambos días inclusivos.

Valparaíso, Marzo 20 de 1930. EL CONSEJO DIRECTIVO.

Ct. Valp. Mar. 21.

Valp.—X.

Valp.—X.

Valp.—X.

Valp.—X.

Valp.—X.

Valp.—X.

Valp.—X.

Valp.—X.

Valp.—X.

Valp.—X.

Valp.—X.

Valp.—X.

Valp.—X.

Valp.—X.

## AGENCIA GENERAL: ESMERALDA 109

(CORRESPONSALIA DE INFORMACIONES, AVISOS Y SUSCRIPCIONES)  
TELEFONO AUTO 3721 CASILLA 109 V.

## LLOYD REAL HOLANDES

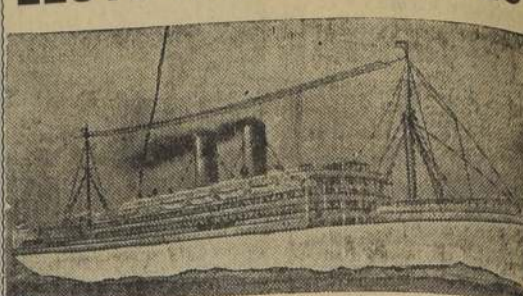

VAPOR "GELRIA"

SERVICIO RAPIDO DE LUJO

## BUENOS AIRES-AMSTERDAM

con escalas en Santos, Rio Janeiro, Las Palmas, Lisboa, Vigo e La Coruña, Cherbourg y Southampton.

PRÓXIMAS SALIDAS:

GRANIA	27 de marzo	29 de mayo
GELRIA	8 de abril	10 de junio
FLANDRIA	24 de abril	26 de junio

CLASES PRIMERA, SEGUNDA, INTERMEDIARIA.

UNICO AGENTE EN SANTIAGO:

ENRIQUE SELLER

TEATINOS 68 — TELEFONO 87014

AGENTE GENERAL EN VALPARAISO

PABLO FINCKE

ESMERALDA 109 — CASILLA 1550

Valp.—G.

Valp.—G.

Valp.—G.

Valp.—G.

Valp.—G.

Valp.—G.

Valp.—G.

Valp.—G.

Valp.—G.

Valp.—G.

Valp.—G.

Valp.—G.

Valp.—G.

Valp.—G.

Valp.—G.

Valp.—G.

Valp.—G.

Valp.—G.

Valp.—G.

Valp.—G.

Valp.—G.

Valp.—G.

Valp.—G.

Valp.—G.

Valp.—G.

Valp.—G.

Valp.—G.

Valp.—G.

Valp.—G.

Valp.—G.

Valp.—G.

Valp.—G.

Valp.—G.

Valp.—G.

Valp.—G.

Valp.—G.

Valp.—G.

Valp.—G.

Valp.—G.

Valp.—G.

Valp.—G.

Valp.—G.

Valp.—G.

Valp.—G.

Valp.—G.

Valp.—G.

Valp.—G.

Valp.—G.

Valp.—G.

Valp.—G.

Valp.—G.

Valp.—G.

Valp.—G.

Valp.—G.

Valp.—G.

Valp.—G.

Valp.—G.

Valp.—G.

Valp.—G.

Valp.—G.

Valp.—G.

Valp.—G.

Valp.—G.

Valp.—G.

Valp.—G.

Valp.—G.

## VALPARAISO

## LA CELEBRACION DEL DIA DEL COLEGIO EN EL LICEO DE HOMBRES N.º 1 DE VALPARAISO

revistió especial brillo. — Los establecimientos secundarios de la localidad ofrecieron su homenaje al Liceo de Hombres en su 68.º aniversario. — Desarrollo del programa.

Ayer, a las 8.30, se dió comienzo al programa para celebrar el 68.º aniversario de la fundación del Liceo de Hombres N.º 1 de Valparaíso.

A los acordes de la banda del Regimiento Maipo se dio el pabellón nacional, mientras cantaban el Himno Nacional, los alumnos de las humanidades y de la Escuela Anexa, dirigidos por el profesor de música del establecimiento, señor don César Herrera.

A continuación, durante media hora, la banda del Maipo tocó una selección de música clásica, dedicándose a sus juegos y diversiones.

La Dirección y el profesorado del plantel nos suplican que hagamos una pública manifestación de su agradecimiento para el comando del citado cuerpo que tuvo la gentileza de acceder al pedido que se le hizo, para amenizar estas fiestas.

En la hora educativa cada profesor en su cátedra, con sus alumnos, de las temas relacionados con esta importante fecha, estimulando a los alumnos a que se les ocurra el concepto de lo que es el Liceo.

Con este motivo se exaltó el amor hacia el plantel en que se educan, el Alma Mater de los estudiantes.

En el Aula Magna, con asistencia de todos los cursos de humanidades y bajo la dirección del Rector Suplente, señor Riquelme Silva, se desarrolló el variado e interesante programa literario-musical que estaba anunciado.

El coro por alumnos de la Escuela Anexa, dirigido por el profesor señor Remigio Huerta, fue bastante aplaudido.

En seguida el conjunto orquestal, ejecuto un bello trozo musical.

El profesor de castellano, don Rafael Coronel, disertó a propósito de la fecha que se celebraba, acerca de la importancia de la educación humanística, a la que el señor profesor defendió elocuentemente como forma.

madura de una elevada cultura general. El señor Coronel fue cariñosamente aplaudido por los alumnos.

El alumno Alfredo Zúñiga, el pianista, interpretó la Marcha "Chopin".

El alumno de sexto año, don Carlos Fuenzalida, dió lectura a un interesante trabajo, lleno de novedosos datos sobre la historia del Liceo, aludiendo a los primeros sueldos del profesorado y personal administrativo, y otros curiosos detalles de la vida inicial del colegio, siendo frecuentemente interrumpido por los aplausos de sus compañeros.

Marcos Gun, G. Usadel y Alfredo Zúñiga, piano y violines, se hicieron aplaudir interpretando el "Petit Rondó" de Dancels.

El número cómico estuvo a cargo de los alumnos Konga y Vera, que representaron un sketch que constituyó un éxito.

Aplausos desbordantes cosecharon los alumnos del sexto año, Desiderio Arenas, y Raúl Cepeda, con su caprichoso y pintoresco conjunto de piano y Jazz-flute. Fueron obligados a repetirlos.

Una presentación nueva y simpática constituyó la parodia del tango Haracón, ejecutado por los alumnos Eduardo del Pío y René Muñoz.

Muy aplaudido fué el rasgo de gentileza del Liceo de Niñas N.º 1, cuya Directora, profesora, y alumnos, hicieron llegar hasta sus colegas del Liceo de Hombres un encantador canastillo de flores, junto con una tarjeta de afectuosa salutación.

Se recibió también un bellísimo y artístico ramo de claveles, enviado con análoga delicadeza por la señora directora y profesoras del Liceo N.º 2 de Niñas.

A la hora del almuerzo, se reunieron en los comedores del establecimiento los alumnos del medio-pupilar, junto con sus profesores alrededor de una mesa cordial y bien servida.

Asistió, especialmente invitado, el señor Rector del Liceo de Hombres de Playa Ancha, don Federico Arriagada, quien era portador del afectuoso saludo de los colegas de ese plantel de educación.

Durante el almuerzo reinó la más franca camaradería, y se pronunciaron palabras llenas de cariño para el establecimiento.

## EL INSPECTOR GENERAL DE LA ARMADA FUE FESTEJADO AYER POR LOS JEFES DE LA ESCUADRA

A las 13 se sirvió un almuerzo a bordo del "Blanco Encalada", en su honor

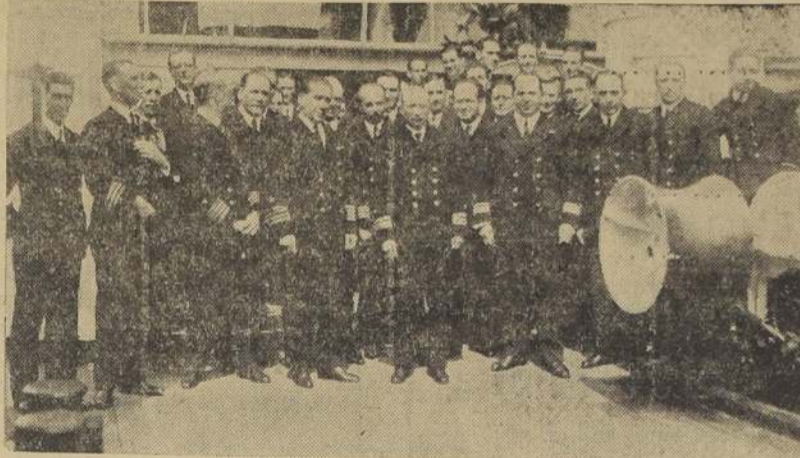

El almirante Wiegand, con el jefe de la Escuadra y los oficiales del "Blanco"

A las 13 de ayer se efectuó a bordo del crucero "Blanco Encalada", el gran almuerzo que los jefes y oficiales de la escuadra ofrecían en honor del jefe y actual inspector general de la Armada, almirante don Felipe Wiegand.

A esta manifestación, que adquirió grandes proporciones, asistieron, entre otros, los siguientes: Inspector general de la Armada, almirante don Felipe Wiegand; jefe

de la Escuadra, almirante don Alejandro García Castelblanco; comandante, don Abel Campos; comandante de los nuevos submarinos, don Julio Allard; comandante, señor Muñoz Artigas; comandante, señor Valenzuela; comandante, señor Gochi; comandantes del "Serrano", "Videla", "Orrella", "Riquelme", "Aldea" y oficiales de dichos buques.

Amenizó el almuerzo la banda de músicos del "Blanco Encalada", tocando diversos trozos de música.

En el momento oportuno, el nuevo jefe de la Escuadra, ofreció la manifestación en elocuentes términos: "Contestó el almirante Wiegand, agradeciendo la atención que habían prestado los jefes y oficiales de la Escuadra al ofrecerle dicha manifestación."

Cerca de las 15 se daba término al almuerzo, retirándose los invitados en medio de la mayor animación.

Respecto al regreso a Santiago del Primer Mandatario, nada se ha informado hasta ahora.

recomió la ciudad, regresando cerca de las 21, a su residencia.

En la tarde, el Excmo señor Ibañez, en compañía de su familia,

## LA ESTADA DE S. E. EN VIÑA DEL MAR

Recibió la visita de numerosas autoridades y funcionarios. — También se ha dedicado al estudio de importantes problemas

Durante el día de ayer Su Excelencia el Presidente de la República se dedicó a estudiar diversos importantes problemas que preocupan su atención.

También recibió la visita del Intendente de la provincia, contralmirante señor Francisco Nieto, del Alcalde de Viña del Mar, señor Manuel Ossa, del Prefecto de Carabineros, señor Humberto Arriagada, del Ministro de la Corte de Apelaciones, señor Osvaldo Labarca y del

Comandante del Regimiento "Maipo", señor Pérez Lavín.

En la tarde, el Excmo señor Ibañez, en compañía de su familia,

## El Intendente de Aduanas

don Francisco Solar, regresó, después de un viaje de inspección por las oficinas aduaneras del Sur de Chile

A las 7 de la mañana de ayer, llegó en el vapor "Virgilio" de regreso a nuestro puerto el Intendente de Aduanas, don Francisco Solar Nieto. El señor Solar inició hace más de un mes, el viaje de inspección anual que reza en los reglamentos aduaneros.

Tiene como objeto este viaje de inspección, ver las necesidades e irregularidades que se observan en las oficinas aduaneras del sur del país.

El expreso de la mañana llegó ayer atrasado

El expreso que debe llegar a Valparaíso a las 11.20, se atrasó en tres horas, debido a un accidente que sufrió la locomotora.

Los Ministros del Interior y de Bienestar Social

LLEGARON ANOCHE

Por el expreso que arriba a las 8.30 a la Estación del Puerto, llegaron anoche a Valparaíso los Ministros del Interior y de Bienestar Social, señores David Hermsella Guerra y Luis Carvajal.

Compañía de Revistas "Cubanacán"

Una concurrencia numerosa se da cita noche a noche en el Teatro Sotomayor, de este puerto, para presenciar los trabajos de la Compañía de Revistas "Cubanacán".

Para hoy se anuncian grandes funciones.

La matiné será dedicada a los niños porteños; en vermouth se dará "Bajo el cielo de Cuba", y en la noche se estrenará la revista intituida "Magazine de fantasía".

LINEA DE VAPORES R. W. JAMES & Co.

HUEMUL

Saldrá el MARTES 25 DEL PRESENTE, a las 4 P. M., con destino a IQUIQUE, haciendo escala en los puertos intermedios.

PLETES Y PASAJES

VALPARAISO

SANTIAGO

Oficinas de la Compañía:

VALPARAISO

SANTIAGO

VALPARAISO

SANTIAGO

VALPARAISO

SANTIAGO

VALPARAISO

SANTIAGO

AGENCIA GENERAL: ESMERALDA 109

(CORRESPONSALIA DE INFORMACIONES, AVISOS Y SUSCRIPCIONES)

TELEFONO AUTO 5721 — CASILLA 109 V.

## HOY SE CORRERA EL CIRCUITO CICLISTA VALPARAISO - CASABLANCA - VALPARAISO

Los competidores partirán desde la plaza "O'Higgins" a las 7. — Los premios que se han donado. — El jurado que controlará esta prueba

INTERES QUE HA DESPERTADO ESTA PRUEBA

El entusiasmo creciente que ha despertado esta prueba tiene, pues, una sólida base, ya que en ella participan los mejores elementos ciclistas de la provincia y además también entre la afición local se miran con verdadera simpatía estas pruebas de gran aliento, para poder aquilatar con mayor precisión, los valores efectivos con que cuenta los clubes afiliados a la Unión Ciclista de Valparaíso.

EL RECORRIDO

La trayectoria de esta prueba, es de esta ciudad a Casablanca ida y vuelta. Esta carrera que es una dura prueba para los competidores, tiene en su extensión, de más o menos 100 kilómetros, sin contar con las incidencias naturales del camino lo que hace que los participantes en la carrera deban medir sus energías para no agotarse prematuramente.

LOS ENTRENAMIENTOS

Los entrenamientos a que se han venido sometiendo los corredores de los diversos clubes para presentarse en buenas condiciones en la prueba de hoy, son altamente satisfactorios. No quedará, pues la carrera por falta de preparación de los participantes, ya que como lo hemos manifestado, todos llegarán dispuestos al punto de partida, para demostrar el excelente estado de preparación a que se han sometido.

LA PARTIDA Y LA LLEGADA

Como hemos dicho en días anteriores, se ha fijado como punto de partida la Plaza O'Higgins, desde donde se les dará la largada a las 7 de la mañana de hoy.

En el mismo punto desde el cual se largue la carrera, para que los participantes finalicen esta gran prueba.

JURADO QUE CONTROLARA LA PRUEBA

Damos a conocer a los aficionados Casablanca.

la forma como estará constituido el jurado de la prueba, que lo componen las siguientes personas:

Jueces de partida y llegada, don Alfredo Castillo, Emilio Salas y Fabio Barbagliatta.

Cronometrador, don Angel Jaureguizar.

Jueces de vitales en Casablanca, don Hector Perinetti.

De camiones, los demás delegados que componen el directorio de esta institución.

LOS PREMIOS

Para esta magna carrera ciclista en camino, la Unión Ciclista de Valparaíso pondrá en juego algunos valiosos premios, siendo el principal una valiosa copa de plata, obsequiada por el señor Francisco Metzner, será adjudicada al corredor que cumpla totalmente el recorrido de la prueba.

Además damos a continuación la lista completa de los premios que se obsequiarán, y que es la siguiente:

Primer premio.—Gran copa "Francisco Metzner", donada por este caballero.

Segundo premio.—Copa Unión Ciclista, donada por la Asociación Ciclista.

Tercer premio.—Copa "Alfredo Schindler", donada por este caballero.

Cuarto premio.—Par neumáticos Dunlop, donados por el señor Arturo Sistiaga.

Quinto premio.—Medalla de plata, donada por la Asociación Ciclista.

Sexto premio.—Medalla de plata, donada por la Asociación Ciclista.

Séptimo premio.—Medalla de plata, donada por la Asociación Ciclista.

Además habrán tres premios en especie para los corredores que lleguen primero, segundo y tercero a Casablanca.

## Guía del espectador

## TEATROS

VICTORIA.—Compañía de Comedias Pedro Sierra.—Matinée: Casabell, Casabellito, Vermouth: Mienten los hombres. Noche: Pobre gringo y Mienten los hombres.

SETIEMBRE.—Compañía de revistas "Cubanacán".—Matinée: Gran función dedicada al mundo infantil. Vermouth: "Bajo el cielo de Cuba". Noche: estreno: la revista de gran aparato. Magazine de fantasía. Mañana despedida de la Cia.

MUNDIAL.—Compañía de revistas Olga Donoso. Matinée: A retratos, señores. Vermouth y noche: El contrato eléctrico, gran éxito y A retratos, señores.

## CINES

COLON.—Matinée, vermouth y noche: Evangelina.

CONDELL.—Matinée: Estela de los diamantes (fin) y de Hombre a hombre. Vermouth y noche: Muchachas que no se venden y Pepe Duarte.

CINEMA STAR.—Matinée: El capitán Kid (4.a) y Policía fino. Vermouth y noche: El infierno de las vírgenes.

IMPERIO.—Matinée: El capitán Kid (4.a) y Policía fino. Vermouth y noche: El código del cadete.

RIALTO.—Matinée: Tren relampago y Sangre india. Vermouth y noche: El soldado desconocido.

PABELLON.—Matinée, vermouth y noche: El capitán Kid (4.a) y Estela de los diamantes.

ENFERMOS.—Delicado de salud se encuentra el Sr. Víctor León Q. Mejor de salud sigue don Fernando Roberto, después de la operación a que fué sometido.

—Continúa delicada de salud la señorita María Pascual L. En el mismo estado se encuentra el señor Rodolfo Castro.

VIAJEROS.—A Santiago se ha dirigido don Miguel León Q. —Al mismo punto se ha dirigido don Luis Vicuña S.

—A Estados Unidos, donde pasará una corta temporada, se ha dirigido don Tomás Isaacson Levin.

—De Santiago ha regresado don Juan Lyon O.

MANIFESTACION.—Anoche se

HOY SE EXHIBEN

ACTUALIDADES "LA NACION"

EDITADAS POR ANDES FILM

N.º 165 TEATRO QUINTEROS (Quinteros).

N.º 163 TEATRO QUILPE (Quilpe).

N.º 163 TEATRO MUNICIPAL (Limahe).

Compañía Carbonífera y de Fundición Schwager

De acuerdo con lo dispuesto en el art. N.º 37 de los Estatutos, citase a los señores Accionistas a la Asamblea General Ordinaria que se verificará el Miércoles 26 del presente mes, a las 11 horas, en la Oficina de la Compañía, calle Prat N.º 178.

El Registro de Accionistas quedará cerrado desde el Jueves 20 hasta el día de la reunión inclusive.

Valparaíso, Marzo 19 de 1930.

EL DIRECTORIO.

Ci. Valp. Mar. 26.

Mueblería, Peletería, Sastrería Vienesa

SOLO CON CIENT PESOS MENSUALES, ENTREGA INMEDIATA JUEGOS DE MUJERES DE TODAS CLASES.

SECCION SASTRERIA: sólo con cincuenta pesos mensuales se hacen ternos de casimires ingleses, colores y dibujos de gran moda. Es la única casa que vende más barato, por tener menos gastos que en el centro.

Catedral 1361, teléfono 84681. (Casa particular)

E. ZIMEND.

PIDA PROSPECTOS

etc., etc.

GRAN GARAGE, MAIPU 22

ESPECIALISTA EN CADILLAC, HUDSON, BUICK, NASH,

etc., etc.

etc., etc.

etc., etc.

etc., etc.

etc., etc.

etc., etc.

etc., etc.

etc., etc.

etc., etc.

etc., etc.

etc., etc.

etc., etc.

etc., etc.

etc., etc.

etc., etc.

etc., etc.

etc., etc.

etc., etc.

etc., etc.

etc., etc.

etc., etc.

etc., etc.

etc., etc.

etc., etc.

etc., etc.

etc., etc.

etc., etc.

etc., etc.

etc., etc.

etc., etc.

etc., etc.

etc., etc.

etc., etc.

etc., etc.

etc., etc.

etc., etc.

etc., etc.

etc., etc.

etc., etc.

etc., etc.

etc., etc.

etc., etc.

etc., etc.

etc., etc.

etc., etc.

etc., etc.

etc., etc.

etc., etc.

etc., etc.

etc., etc.

etc., etc.

etc., etc.

etc., etc.

etc., etc.

etc., etc.

etc., etc.

etc., etc.

etc., etc.

etc., etc.

etc., etc.

etc., etc.

etc., etc.

etc., etc.

etc., etc.

etc., etc.

etc., etc.

etc., etc.

etc., etc.

etc., etc.

etc., etc.

etc., etc.

etc., etc.

etc., etc.

etc., etc.

etc., etc.

etc., etc.

etc., etc.

etc., etc.

etc., etc.

etc., etc.

etc., etc.

etc., etc.

etc., etc.

etc., etc.

etc., etc.

# LA CASA MATEO DELPORTE-PUENTE ESQ. STO. DOMINGO

efectuará por primera vez durante este año LA SEMANA DEL CASIMIR PARA HOMBRES Y LANAS PARA SEÑORAS, en donde usted encontrará todos estos artículos a precios nunca vistos. Le reportará una gran economía una visita a nuestra extraordinaria liquidación.

## DEPARTAMENTO DE CASIMIRES:

REALIZAREMOS EXTRAORDINARIAMENTE VARIOS LOTES DE CORTES DE CASIMIRES PARA TERNOS DE COLORES DE MUCHA NOVEDAD Y CALIDAD ESCOGIDA, ESPECIALES PARA LA ESTACION.

- 1.er LOTE.— Casimires importados, en todos los colores de novedad, de valor de \$ 54 el corte de 3 metros, lo realizaremos el corte a ... \$ 36.00
- 2.º LOTE.— Casimires importados en escogidos dibujos, de valor de \$ 60 el corte de 3 metros, realizaremos el corte a ... \$ 45.00
- 3.er LOTE.— Casimires importados de pura lana, colores de mucha atracción, de valor de \$ 75 el corte de 3 metros, realizaremos el corte a ... \$ 60.00
- 4.º LOTE.— Casimires importados de pura lana, de valor de \$ 90 el corte de 3 metros, realizaremos el corte a ... \$ 75.00
- 5.º LOTE.— Casimires ingleses de pura lana, de calidad superior, hermoso surtido de colores, de valor de \$ 120 el corte de 3 metros, realizaremos el corte a ... \$ 90.00
- 6.º LOTE.— Casimires ingleses de pura lana suave, de mucho cuerpo y abrigo, en colores especiales para la estación, de valor de \$ 135 el corte de 3 metros, realizaremos el corte a ... \$ 100.00
- 7.º LOTE.— Casimires ingleses de pura lana, merinos, lo mejor que viene, colores muy nuevos, de valor de \$ 150 el corte de 3 metros, liquidaremos el corte a ... \$ 120.00

## DEPARTAMENTO DE LANAS:

- ROYAL, casimir inglés grueso, de pura lana, para abrigos y trajes sastre, artículo de peso y de calidad superior, 140 cms. de ancho, de valor \$ 25 metro, liquidaremos el metro a ... \$ 16.00
- PAÑO SEDAN ESCOCES, 140 cms. ancho, artículo francés, gran ocasión por quedar solamente 3 colores, lo liquidaremos el metro a ... \$ 12.00
- CASIMIR AZUL MARINO, de pura lana, 140 cms. ancho, para uniformes, realizaremos el metro a \$ 18 y ... \$ 13.00
- CASIMIR AZUL MARINO, de pura lana, 150 cms. ancho, para abrigos de uniformes, liquidaremos el metro a \$ 28 y ... \$ 20.00
- SARGA AZUL MARINO, reglamentaria para uniformes, gran ocasión, liquidaremos m. a \$ 7.50
- TERCIOPELO nacional jaspeado, de pura lana, para abrigos, 140 cms. ancho, de valor de \$ 20 el metro, para terminar este artículo, lo liquidaremos el metro a ... \$ 13.00
- JERSEY DE PURA LANA, artículo francés, muy fino, 130 cms. ancho, de valor de \$ 25 metro, liquidaremos lunes y martes, solamente el metro a ... \$ 15.00
- JERSEY DE PURA LANA, artículo francés muy fino, 2 mts. ancho, de valor de \$ 35 el metro, liquidaremos lunes y martes, el metro a razón de ... \$ 25.00

- GAMUZA FRANCESA de pura lana, 140 cms. ancho, artículo grueso de mucho abrigo, suave, de valor de \$ 28 metro, realizaremos el metro a ... \$ 18.00
- PAÑO NACIONAL pura lana, 140 cms. ancho, grueso de abrigo, negro y azul marino, a \$ 13.00
- GRAN OPORTUNIDAD: Gamuza duvetine reversible, jaspeada, escocés, a cuadritos, Ratine, de pura lana suave, gruesa, liviana, 140 cms. ancho, artículo inglés para abrigo, muy fino, cuyo valor es de \$ 40 a 70 metro, liquidaremos el metro desde ... \$ 20.00

## DEPARTAMENTO DE SEDAS:

- FELPA PIEL JABALINA, en 6 colores, lo más nuevo que hemos recibido para abrigos y adornos, de valor de \$ 80 el metro, realizaremos el metro a ... \$ 65.00
- FELPA IMITACION PIEL LEOPARDO, calidad superior, para adornos y abrigos de valor; donde la busquen, de \$ 60 metro, realizaremos el metro a ... \$ 35.00
- FELPA FANTASIA para abrigos de niña, artículo de novedad, en 6 colores, de valor de \$ 60 metro, realizaremos el metro a ... \$ 35.00
- ASTRAKAN de pura seda, en motas chicas y grandes, muy fino, realizaremos el metro a \$ 65.00 y ... \$ 55.00
- PIEL DE OSO, de pura lana, en todos los colores, incluso el blanco, especial para abrigos de niños, realizaremos el metro desde ... \$ 30.00
- CONTAMOS con un enorme surtido de sedas para tapados, en todas las clases y calidades, que realizaremos el metro desde ... \$ 20.00

## DEPARTAMENTO DE ALGODONES

- MOLETONES anchos, gruesos, en todos los colores, realizaremos el metro desde ... \$ 1.80
- FRANELA inglesa, en 90 cms. ancho, especial para ropa interior, en todos los colores, calidad superior, su valor \$ 4 metro, realizaremos el metro a ... \$ 2.80
- FRANELA gruesa con dibujos de fantasía y de gran moda, realizaremos el metro a ... \$ 2.00
- FRANELETA de algodón, listada y a cuadro, imitando viyella en sus tonos, especiales para ropa interior y pyjamas, artículo muy recomendable, realizaremos el mt. desde \$ 1.80
- MOLETON estampado en realce, especial para ropa de guagua, en todos los colores, realizaremos el metro a ... \$ 3.00
- CASINETA en fondos oscuros, 140 cms. ancho, especial para colegiales y ropa de trabajo, imitando casimir, realizaremos el metro a ... \$ 7.00
- COTY ADAMASCADO, 160 cms. ancho, por quedar solamente 2 colores, y cuyo valor es de \$ 9 el metro, realizaremos el metro a ... \$ 5.00
- FRANELAS crudas, ancho hasta 90 cms. gruesas, frías, realizaremos el metro desde \$ 1.80
- TOCUYO Dos Gansos, calidad superior, realizaremos por lunes y martes, el metro a ... \$ 1.40

# Fierro "EMU" compre donde S. SACK

BANDERA 827

CL.—M.

## GUIA PROFESIONAL

### ABOGADOS

- ROBERTO CRUZ  
Casas criminales. Huérfanos 1328.  
Teléfono 8894.
- ALBERTO FINLAY  
Bandera 323.—Teléfono 84524.
- OSCAR GARCIA V.  
Juicios civiles y criminales. Huérfanos 1223. Teléfono 8894.
- RAMON SEGUNDO JIMENEZ  
Abogado  
Galería Alessandri 17.—Entrada Huérfanos.
- LEOPOLDO ORTEGA  
San Martín 450. Teléfono 89363. Casilla 1872. De 4 a 7.
- ANTONIO PLANET C.  
RAUL ORRICH  
Especialmente cuestiones comerciales. Estudios: Edificio Banco de Chile, 4.º piso, of. 9. Casilla 3618. Teléfono 84907.
- EMILIO TAGLE RODRIGUEZ  
Bolsa Comercial, of. 115. Teléfono 22108. Asuntos comerciales y militares.

### MEDICOS

- Dr. CARLOS D. AGUIRRE  
Vías urinarias, sífilis, 14 a 17. Carmen 191.
- Dr. ALBERTO ARAYA LAMPA  
Punto 886. Teléfono auto 83350. De 3 a 4.
- Dr. FELIX DE AMESTI  
Cirugía. Enfermedades de la mujer. Pto. 812. Auto 83782. De 2 a 4 y 12 a 4.
- Dr. ALCAINO  
Oídos, nariz, garganta. Dicoche 11-V.
- Dr. AMENABAR OSA  
Oculista graduado en Londres y Chile. Teléfono 88602. Delicias 33.
- HA. REGRESADO 1-IV
- Dr. ALONSO VIAI  
Cirugía. Auto 83449. Cerro 8. De 2 a 3.
- Dr. ITALO ALESSANDRINI  
Regreso de Europa. Cirugía y ginecología. De 1 a 3 y en rendez-vous. Barco 422. Auto 83555.
- Dr. ALLENDE NAVARRO  
de la Universidad de Lausanne. Zurich y Chile, 18 años Europa. Enfermedades nerviosas y mentales. Mercedes 1944. Tel. 88561.

### Dr. BANDERAS BIANCHI

Urinarias. Medicina general. Claras 205. Teléfono 8-774. Ausente Europa.

### DOCTORA BEHM

Moneda 941

### Dr. RAUL BULNES S.

Santa Lucía 350. Oculista. Ayudante clínico. Tel. 83309. De 5 a 7 y 12 a 1.

### Dr. BARASAO GAZMURI

Del Hospital del Salvador. Cirugía. Enfermedades de la mujer. Rosas 1627. De 3 a 5. Teléfono 89351.

### Dr. CASTAÑON

Pulmón. 3-5. Claras 457. Tel. 83842. De 12 a 5.

### Dr. Leonidas Corona T.

Estudios en Europa. Laboratorio Clínico. Delicias 464.

### Dr. CASTELLON

Piel y sífilis. San Antonio 570. De 12 a 5.

### Dr. EDUARDO CRUZ-ROCK

Medicina interna. Compañía 1355.

### Dr. CASABELLAS

Regreso Europa. Rayos. Corazón. Pulmón. Estómago. Intestinos. Santo Domingo 1719. Teléfono 87600. 2-4.

### Dr. CLARES

Enfermedades nerviosas, regimenes. Miraflores 590. Consultas de 10 a 12 y de 3 a 4. Estudios en H. U. V. Teléfono 88291.

### Dr. CHECHONITZKY

Educaura 20. 2-5.

### Dr. CASTELLON

Piel y sífilis. San Antonio 570. De 12 a 5.

### Dr. JUANA DIAZ MUÑOZ

Alameda 465. 2 a 4 y 12 a 1. Especialista ginecología. Niños. 51-III.

### Laboratorio Clínico

Dr. Héctor Corona T.

Delicias 938. frente a Ahumada. Teléfono 83855.

Exámenes: Sangre, orina, espermatozoides, jugo gástrico, vacunas, etc. Metabolismo Basal.

### Dr. ANGEL DIMITSTEIN

Rayos X y ultra-violeta. Corazón. Hígado, pulmón y estómago. Delicias 869. Teléfono 83648. De 1 a 4 y 1-IV.

### Dr. FERNANDO CRUZ P.

Londres 43.

### Dr. PAULINO DIAZ

Enrique Concha 12.—Teléfono 93310. 13-4.

### Dr. DRECKMANN

Medicina y enfermedades nerviosas. Electroterapia. Diatermia. Rayos X. Luz ultra-violeta. Puente 503. Teléfono 84629. 2-3-12.

### Dr. INFANTE FERNANDEZ

Niños, adultos. Delicias 253. Teléfono 85647. 2-5.

### Dr. ESPIDORA LUQUE

Oculista. Consultas: 3-6. Delicias 415.

### Dr. ESPINA

Rayos X. Estudios Europa. Teléfono 84326. Catedral 2298.

### Dr. EGERS

Enfermedades niños. Castro 31. Teléfono 88312. 8-4-30. Ab-1.

### Dr. LUIS FUENZALIDA BRAVO

Prof. de Medicina Infantil. Consultas de 2 a 3 y 6. Merced 560. Teléfono 87721.

### Dr. FONTECHILA

Regreso. Afecciones pulmonares nerviosas. Barrio X. Delicias 1626.

### Dr. N. FLORES WILLIAMS

Vergara 80. De 2 a 3. Teléfono 89646.

### Dr. JUAN GANDELO

Cirugía y ortopedia. De 4 a 5. Londres 63. Teléfono 83574. 4-V.

### Dr. GANTES

Enfermedades de niños. Rosas 2068. De 3 a 5. Teléfono 80834.

### Dr. ANIBAL GUEZ

Garganta, oídos, nariz. 3-4. Miguel de la Barra 413 esquina Merced. Teléfono 84519.

### Dr. GIANELLI

Estudios Europa. Piel, sífilis, vías urinarias. Consultas: 3-7. 21 Mayo 562.

### Dr. GIRON

Cirugía-ginecología. Ejército 182.

### Dr. OSCAR GUZMAN

Estudios Europa. Piel, sífilis, venéreas. Moneda 1435.

### Dr. GORGESKY

Estómago, intestinos. Hígado. Pulmón. Rayos X. 2-5. Brasil 39. 15-IV.

### Dr. GONZALEZ CHACON

Piel, sífilis, venéreas. San Antonio 138.

### Dr. GARCES RIQUELME

Oídos, nariz, garganta. San Antonio 770. 4-6.

### Dr. WALDO TURRA MOREIRA

Medicina interna. Ayudante Clínico. Consultas 2-5. Lira 482.

### Dr. SECOCHEA

Rancagua 3390. Teléfono 81691.

### DOCTOR OLIVARES

Medicina interna. Corazón. Rayo X. 2-3. Bandera 714.

### Dr. ORRIGO PUELMA

Pulmón, Rayos X. Regreso Europa. Agustinas 1383. 3 a 12 y 5 a 12.

### Dr. M. PEREZ MATUS

Atendido cliente. Dra. E. Pérez 10-12. Delicias 465.

### Dr. LEONARDO GUZMAN

Medicina interna. Ejército 521. Teléfono 85566. De 1 a 3 P.M.

### Dr. JOHOW

Estudios en Europa. Cirugía. Ortopedia. 3-4. Catedral 3049. Teléfono 404. Estación.

### Dr. ERNESTO KAPLAN

Medicina general 2-4 Independencia 1210. Teléfono 63183.

### INSTITUTO KOCH

Serrano 295.—Teléfono 84830.

Enfermedades bronco-pulmonares. Farmaconoterapia. Oxigenoterapia. Rayos X. Luz ultra-violeta. Diatermia. Laboratorio Clínico.—Inyecciones.

### Dr. BENJAMIN KAPLAN

Nariz, garganta y oídos. Huérfanos 1466. De 3 a 5.

### Dr. LOIS

Vías urinarias. Catedral 1487.

### Dr. ARMANDO LEON

Cirugía ginecología. Consultas: 3-5. Compañía 1909. Teléfono 88940.

### Dr. TEODORO LEIBLE

Enfermedades nerviosas. Medicina interna. Electricidad médica. Olivos 794.

### Dr. MORALES BELTRAMI

Enfermedades niños. 1 a 3. San Ignacio 109. Teléfono 87835.

### Dr. WALTER MALSCH

Oído, nariz, garganta. 8-5. Delicias 978.

### Dr. MORALES VILLALBA

Piel, sífilis, venéreas. Rayos ultra-violeta. Claras 346. Auto 84908. 4 a 12 y 5 a 12.

### Dr. JULIO MOORE FUENZALIDA

Cirugía. Señoras. Partos. M. Rodríguez 553. Teléfono 88975. De 2 a 4.

### Dr. ALEJANDRO MORALES

Medicina interna. Ayudante Clínico. Consultas 2-5. Lira 482.

### Dr. SECOCHEA

Rancagua 3390. Teléfono 81691.

### DOCTOR OLIVARES

Medicina interna. Corazón. Rayo X. 2-3. Bandera 714.

### Dr. ORRIGO PUELMA

Pulmón, Rayos X. Regreso Europa. Agustinas 1383. 3 a 12 y 5 a 12.

### Dr. M. PEREZ MATUS

Atendido cliente. Dra. E. Pérez 10-12. Delicias 465.

### Dr. LEONARDO GUZMAN

Medicina interna. Ejército 521. Teléfono 85566. De 1 a 3 P.M.

### Dr. JOHOW

Estudios en Europa. Cirugía. Ortopedia. 3-4. Catedral 3049. Teléfono 404. Estación.

### Dr. ERNESTO KAPLAN

Medicina general 2-4 Independencia 1210. Teléfono 63183.

### INSTITUTO KOCH

Serrano 295.—Teléfono 84830.

Enfermedades bronco-pulmonares. Farmaconoterapia. Oxigenoterapia. Rayos X. Luz ultra-violeta. Diatermia. Laboratorio Clínico.—Inyecciones.

### Dr. BENJAMIN KAPLAN

Nariz, garganta y oídos. Huérfanos 1466. De 3 a 5.

### Dr. LOIS

Vías urinarias. Catedral 1487.

### Dr. ARMANDO LEON

Cirugía ginecología. Consultas: 3-5. Compañía 1909. Teléfono 88940.

### Dr. TEODORO LEIBLE

Enfermedades nerviosas. Medicina interna. Electricidad médica. Olivos 794.

### Dr. MORALES BELTRAMI

Enfermedades niños. 1 a 3. San Ignacio 109. Teléfono 87835.

### Dr. WALTER MALSCH

Oído, nariz, garganta. 8-5. Delicias 978.

### Dr. MORALES VILLALBA

Piel, sífilis, venéreas. Rayos ultra-violeta. Claras 346. Auto 84908. 4 a 12 y 5 a 12.

### Dr. JULIO MOORE FUENZALIDA

Cirugía. Señoras. Partos. M. Rodríguez 553. Teléfono 88975. De 2 a 4.

### Dr. FELIX VALENZUELA

Consultorio abierto 2-5. SAN FRANCISCO 1133.

### Dr. VERDAGUER

Oculista. Agustinas 960. Consultas: de 2 a 5. Teléfono 86710.

### Dr. VEGA MACHIER

Exclusivamente pulmonar. Claras 549.

### Dr. VICUNA HERBOSO

Regreso de Alemania. Medicina interna. Rayos X. Corazón. Riñón. Aparato digestivo. Sífilis. —Luz ultra-violeta. Vías 3-4 12.—Reserva hora: Martes Jueves. Almirante Barros 210. Teléfono 80806.

### Dr. FELIPE WEINSTEIN

Medicina general. Corazón. Pulmón. Intestinos. Diabetes. Agustinas 1357. De 3-4.

### Dr. MAURICIO WEINSTEIN

Regreso Europa. Piel, sífilis, venéreas. radiografía. Luz ultra-violeta. Agustinas 1357. De 3-4.

### VETERINARIOS

Dr. SCHMIDT HERMANN  
Profesor Facultad Medicina Veterinaria. Clínica. Laboratorio Químico. Biología. Vacunas. Suero. —Monjitas 289. Teléfono 33649.

### DENTISTAS

Dr. ALCOCER  
Regreso de Europa. Cirugía. Oídos, nariz, coronas. Delicias 558.

### ERNESTO ANGUIA

Piorrea y Radiografía Dental. Ed. Artista 250-7. 21-III.

### ENRIQUE ABEL W.

Riquelme 583. 1941. Auto 62447. Casilla 9503.

### Dr. OSCAR BEZANILLA

Tr

# Hoy se disputará el clásico Gran Premio Viña del Mar

Caloria, la llamada a adjudicarse la valiosa recompensa. — Richeesse debe salir de perdedores. — En el premio Pedro H. Mc. Clelland, sufragamos por War Boy. — Muja, Stockwell, Banderita, Catalina Bárcena y Plantagenet, son nuestros favoritos en las pruebas restantes

(De nuestro redactor hípico en Viña del Mar)

Saint Leger, se impuso en todos los criterios como el mejor animal en training, y al respecto no caben dos opiniones, pero la notable campaña, tendrá que correr para ganar, pues tanto Frigo como Badalona, están muy buenos y podrían aprovecharse de cualquier contratiempo de la favorita, para arrebatarle la victoria.

Los pupilos de Pérez, son enemigos a los que no se puede dispensar ninguna clase de ventaja, y ya lo hemos visto en la temporada, que Frigo, tanto en el Derby como en el Saint Leger, ha corrido, pero después de gran resistencia, y llegando siempre a la meta con el coraje propio del crack.

Que Caloria es superior al caballo, es evidente, pero evidente es también que éste es un digno rival y cada vez que se encuentran, el aficionado tendrá oportunidad de presenciar un bonito duelo después de averiguada la prueba. Ahora Caloria no lleva solamente un rival, Frigo, también lo lleva en Badalona.

La pupila del Coronado, se ha lucido en la temporada y como ha ido mejorando de presentación en presentación, no sabemos hasta dónde puede llegar y a nadie podría extrañar que ésta tarde fuera ella la heroína de la jornada.

Entre los "3 años", faltó Pregoneiro, el mejor macho de la generación. Tampoco se encontraba inscrito.

Y así, pues, apenas llegan cuatro rivales, a tan importante premio: Partija, Frigo, Badalona y Caloria.

Partija, ratificó aquí un compromiso desahogado, y aunque las "carreteras" son las mejores, el seguro que la yegua del señor Frain, no se mueva del sitio, sino que en un handicap, los "tres años" tendrían que ofrecerle mucha ventaja.

Caloria, después de sus significativos triunfos en el Derby y en el

más alvira que se ha acostumbrado a correr a la expectativa con todo éxito.

Por su la carrera es interesante como ninguna: Frigo a la vanguardia, con gran ventaja en todo momento, y allí al fondo Badalona, en una línea con la favorita, vigilando de cerca y dispuesta a atropellar a un tiempo con ella, para probar ligereza y calidad.

Hay que recordar que Badalona en su última presentación—Andrés G. Scott—no tuvo necesidad de ningún esfuerzo para batir al freno a Salta Blanca, Cut and Go y Cantimplora. Ahora veremos, pues en un costo definitivo los verdaderos puntos de la ganadora de la Copa Jackson.

Pero el pronóstico de la prueba no puede ser otro que Caloria y para ello no hay más que recordar el último record de Frigo.

Entre Frigo y Badalona, cuál será el llamado a escuchar a la favorita?

No es fácil adelantarlo. Por nuestra parte, seguimos con el caballo, a pesar de los tantos admiradores de la yegua.

Según el último acuerdo del Directorio del Valparaíso Sporting Club, Frigo y Badalona, no correrán en el Derby, pero los efectos de las apuestas mutuas.

## LAS PRUEBAS ORDINARIAS

### 1.ª Carrera

Se inicia la reunión con el premio Jimmy, handicap sobre mil metros para caballos que no hayan ganado más de 20,000 pesos y en donde participarán solamente seis competidores: Rose Rouge, Antañita, Muja, Vistola, Hilachita y Poulette.

Las seis yeguas, tienen "chances", muy parecidas, y la verdad es que cualquiera puede ganar.

Rose Rouge, en estas series, corre muy bien: Antañita, producirá una performance muy distinta a la del Domingo por razones que no es del caso enumerar; Muja, al parecer, será la favorita; Vistola, que se impone en un "cater"; Hilachita, a 44 kilos, es en extremo peligrosa, y otro tanto Poulette, que ha trabajado en forma significativa.

Reconociendo la dificultad para el pronóstico, vamos a dejar a Muja en el primer lugar y a Antañita, en el segundo.

### 2.ª Carrera

La prueba destinada a productos no ganadores, ha quedado a merced de la optima impresión que el día de su debut, al clasificarse tercera de Villal, y Soberano, y como ahora su training, es más completo, se comprenderá que la hija de Rico, es un

candidato obligado para el cronista.

Para escoltarla, señalamos a Dignidad, que ya ha probado valer más que los otros.

Talmud, como acabamos de decir, no será presentado.

### 3.ª Carrera

La tercera carrera, premio Julio César, condicional sobre mil metros y para caballos que no hayan ganado más de 10,000 pesos, parece un compromiso muy favorable para el caballo Stockwell, que llega prestilgado con su performance de Vase d'Or, Isola Bella, y Checa, en el premio Comandante Elías Aguirre, disputado el Domingo pasado, sobre esta misma distancia.

El pupilo de Rojas, trabajó muy bien el jueves último, y como, entre sus rivales no hay ninguna maravilla, parece natural que aquí el hijo de Ukko, gane su primera carrera.

Para los placés, sufragamos por Cantinero, el estero abonado a estos puestos, — y por Roal, que a pesar de los 61 kilos, es capaz de imponer calidades, dada su reconocida ligereza.

### 4.ª Carrera

La cuarta carrera, premio Joy Bird, es un handicap sobre mil tracentos metros, la prueba más nutrida de la tarde, y como que ha conseguido 14 inscritos.

Seleccionando en el grupo, nos parece que el ganador hay que buscarlo

entre Aletazo, Banderita, Kyra, Milmi, Bluetta y La Baguala, y entre estos vamos a encerrar la defensa del pronóstico a Banderita, que ha caído a un peso muy conveniente y que actuará en una distancia muy apropiada a sus medios.

Para el segundo lugar recomendamos a La Baguala, que ha mejorado mucho y que puede imponerse con buen dividendo, y para el tercero a Aletazo, que aparece con la buena monta de Baeza.

Stockwell y Leyenda no correrán.

A continuación del clásico, se disputará el premio Joy Bird, handicap sobre mil tracentos metros y en donde los de mejor opción son Ming, Quilota, Catalina Bárcena y Nola.

Ming ganó a Quilota y a Catalina Bárcena hace 15 días, ofreciendo 8 kilos a la primera (34 por 49) y recibiendo uno de la segunda (33 por 54).

Ahora, el de Pérez de la sela a Quilota (40 por 54) y siete a Catalina Bárcena (60 por 33), podrá batir nuevamente a Quilota, pero no así a la yegua del señor Bouquet, y en consecuencia hacemos nuestra favorita a Catalina Bárcena, dejando en los lugares siguientes a Ming y a Quilota.

La quinta carrera, premio Julio César, condicional sobre mil metros y para caballos que no hayan ganado más de 10,000 pesos, parece un compromiso muy favorable para el caballo Stockwell, que llega prestilgado con su performance de Vase d'Or, Isola Bella, y Checa, en el premio Comandante Elías Aguirre, disputado el Domingo pasado, sobre esta misma distancia.

El pupilo de Rojas, trabajó muy bien el jueves último, y como, entre sus rivales no hay ninguna maravilla, parece natural que aquí el hijo de Ukko, gane su primera carrera.

Para los placés, sufragamos por Cantinero, el estero abonado a estos puestos, — y por Roal, que a pesar de los 61 kilos, es capaz de imponer calidades, dada su reconocida ligereza.

La cuarta carrera, premio Joy Bird, es un handicap sobre mil tracentos metros, la prueba más nutrida de la tarde, y como que ha conseguido 14 inscritos.

Seleccionando en el grupo, nos parece que el ganador hay que buscarlo

entre Aletazo, Banderita, Kyra, Milmi, Bluetta y La Baguala, y entre estos vamos a encerrar la defensa del pronóstico a Banderita, que ha caído a un peso muy conveniente y que actuará en una distancia muy apropiada a sus medios.

Para el segundo lugar recomendamos a La Baguala, que ha mejorado mucho y que puede imponerse con buen dividendo, y para el tercero a Aletazo, que aparece con la buena monta de Baeza.

Stockwell y Leyenda no correrán.

A continuación del clásico, se disputará el premio Joy Bird, handicap sobre mil tracentos metros y en donde los de mejor opción son Ming, Quilota, Catalina Bárcena y Nola.

Ming ganó a Quilota y a Catalina Bárcena hace 15 días, ofreciendo 8 kilos a la primera (34 por 49) y recibiendo uno de la segunda (33 por 54).

Ahora, el de Pérez de la sela a Quilota (40 por 54) y siete a Catalina Bárcena (60 por 33), podrá batir nuevamente a Quilota, pero no así a la yegua del señor Bouquet, y en consecuencia hacemos nuestra favorita a Catalina Bárcena, dejando en los lugares siguientes a Ming y a Quilota.

La quinta carrera, premio Julio César, condicional sobre mil metros y para caballos que no hayan ganado más de 10,000 pesos, parece un compromiso muy favorable para el caballo Stockwell, que llega prestilgado con su performance de Vase d'Or, Isola Bella, y Checa, en el premio Comandante Elías Aguirre, disputado el Domingo pasado, sobre esta misma distancia.

El pupilo de Rojas, trabajó muy bien el jueves último, y como, entre sus rivales no hay ninguna maravilla, parece natural que aquí el hijo de Ukko, gane su primera carrera.

Para los placés, sufragamos por Cantinero, el estero abonado a estos puestos, — y por Roal, que a pesar de los 61 kilos, es capaz de imponer calidades, dada su reconocida ligereza.

La cuarta carrera, premio Joy Bird, es un handicap sobre mil tracentos metros, la prueba más nutrida de la tarde, y como que ha conseguido 14 inscritos.

Seleccionando en el grupo, nos parece que el ganador hay que buscarlo

entre Aletazo, Banderita, Kyra, Milmi, Bluetta y La Baguala, y entre estos vamos a encerrar la defensa del pronóstico a Banderita, que ha caído a un peso muy conveniente y que actuará en una distancia muy apropiada a sus medios.

Para el segundo lugar recomendamos a La Baguala, que ha mejorado mucho y que puede imponerse con buen dividendo, y para el tercero a Aletazo, que aparece con la buena monta de Baeza.

Stockwell y Leyenda no correrán.

A continuación del clásico, se disputará el premio Joy Bird, handicap sobre mil tracentos metros y en donde los de mejor opción son Ming, Quilota, Catalina Bárcena y Nola.

Ming ganó a Quilota y a Catalina Bárcena hace 15 días, ofreciendo 8 kilos a la primera (34 por 49) y recibiendo uno de la segunda (33 por 54).

Ahora, el de Pérez de la sela a Quilota (40 por 54) y siete a Catalina Bárcena (60 por 33), podrá batir nuevamente a Quilota, pero no así a la yegua del señor Bouquet, y en consecuencia hacemos nuestra favorita a Catalina Bárcena, dejando en los lugares siguientes a Ming y a Quilota.

La quinta carrera, premio Julio César, condicional sobre mil metros y para caballos que no hayan ganado más de 10,000 pesos, parece un compromiso muy favorable para el caballo Stockwell, que llega prestilgado con su performance de Vase d'Or, Isola Bella, y Checa, en el premio Comandante Elías Aguirre, disputado el Domingo pasado, sobre esta misma distancia.

El pupilo de Rojas, trabajó muy bien el jueves último, y como, entre sus rivales no hay ninguna maravilla, parece natural que aquí el hijo de Ukko, gane su primera carrera.

Para los placés, sufragamos por Cantinero, el estero abonado a estos puestos, — y por Roal, que a pesar de los 61 kilos, es capaz de imponer calidades, dada su reconocida ligereza.

La cuarta carrera, premio Joy Bird, es un handicap sobre mil tracentos metros, la prueba más nutrida de la tarde, y como que ha conseguido 14 inscritos.

Seleccionando en el grupo, nos parece que el ganador hay que buscarlo

entre Aletazo, Banderita, Kyra, Milmi, Bluetta y La Baguala, y entre estos vamos a encerrar la defensa del pronóstico a Banderita, que ha caído a un peso muy conveniente y que actuará en una distancia muy apropiada a sus medios.

Para el segundo lugar recomendamos a La Baguala, que ha mejorado mucho y que puede imponerse con buen dividendo, y para el tercero a Aletazo, que aparece con la buena monta de Baeza.

Stockwell y Leyenda no correrán.

A continuación del clásico, se disputará el premio Joy Bird, handicap sobre mil tracentos metros y en donde los de mejor opción son Ming, Quilota, Catalina Bárcena y Nola.

Ming ganó a Quilota y a Catalina Bárcena hace 15 días, ofreciendo 8 kilos a la primera (34 por 49) y recibiendo uno de la segunda (33 por 54).

Ahora, el de Pérez de la sela a Quilota (40 por 54) y siete a Catalina Bárcena (60 por 33), podrá batir nuevamente a Quilota, pero no así a la yegua del señor Bouquet, y en consecuencia hacemos nuestra favorita a Catalina Bárcena, dejando en los lugares siguientes a Ming y a Quilota.

La quinta carrera, premio Julio César, condicional sobre mil metros y para caballos que no hayan ganado más de 10,000 pesos, parece un compromiso muy favorable para el caballo Stockwell, que llega prestilgado con su performance de Vase d'Or, Isola Bella, y Checa, en el premio Comandante Elías Aguirre, disputado el Domingo pasado, sobre esta misma distancia.

El pupilo de Rojas, trabajó muy bien el jueves último, y como, entre sus rivales no hay ninguna maravilla, parece natural que aquí el hijo de Ukko, gane su primera carrera.

Para los placés, sufragamos por Cantinero, el estero abonado a estos puestos, — y por Roal, que a pesar de los 61 kilos, es capaz de imponer calidades, dada su reconocida ligereza.

La cuarta carrera, premio Joy Bird, es un handicap sobre mil tracentos metros, la prueba más nutrida de la tarde, y como que ha conseguido 14 inscritos.

Seleccionando en el grupo, nos parece que el ganador hay que buscarlo

entre Aletazo, Banderita, Kyra, Milmi, Bluetta y La Baguala, y entre estos vamos a encerrar la defensa del pronóstico a Banderita, que ha caído a un peso muy conveniente y que actuará en una distancia muy apropiada a sus medios.

Para el segundo lugar recomendamos a La Baguala, que ha mejorado mucho y que puede imponerse con buen dividendo, y para el tercero a Aletazo, que aparece con la buena monta de Baeza.

Stockwell y Leyenda no correrán.

A continuación del clásico, se disputará el premio Joy Bird, handicap sobre mil tracentos metros y en donde los de mejor opción son Ming, Quilota, Catalina Bárcena y Nola.

Ming ganó a Quilota y a Catalina Bárcena hace 15 días, ofreciendo 8 kilos a la primera (34 por 49) y recibiendo uno de la segunda (33 por 54).

Ahora, el de Pérez de la sela a Quilota (40 por 54) y siete a Catalina Bárcena (60 por 33), podrá batir nuevamente a Quilota, pero no así a la yegua del señor Bouquet, y en consecuencia hacemos nuestra favorita a Catalina Bárcena, dejando en los lugares siguientes a Ming y a Quilota.

La quinta carrera, premio Julio César, condicional sobre mil metros y para caballos que no hayan ganado más de 10,000 pesos, parece un compromiso muy favorable para el caballo Stockwell, que llega prestilgado con su performance de Vase d'Or, Isola Bella, y Checa, en el premio Comandante Elías Aguirre, disputado el Domingo pasado, sobre esta misma distancia.

El pupilo de Rojas, trabajó muy bien el jueves último, y como, entre sus rivales no hay ninguna maravilla, parece natural que aquí el hijo de Ukko, gane su primera carrera.

Para los placés, sufragamos por Cantinero, el estero abonado a estos puestos, — y por Roal, que a pesar de los 61 kilos, es capaz de imponer calidades, dada su reconocida ligereza.

La cuarta carrera, premio Joy Bird, es un handicap sobre mil tracentos metros, la prueba más nutrida de la tarde, y como que ha conseguido 14 inscritos.

Seleccionando en el grupo, nos parece que el ganador hay que buscarlo

entre Aletazo, Banderita, Kyra, Milmi, Bluetta y La Baguala, y entre estos vamos a encerrar la defensa del pronóstico a Banderita, que ha caído a un peso muy conveniente y que actuará en una distancia muy apropiada a sus medios.

Para el segundo lugar recomendamos a La Baguala, que ha mejorado mucho y que puede imponerse con buen dividendo, y para el tercero a Aletazo, que aparece con la buena monta de Baeza.

Stockwell y Leyenda no correrán.

A continuación del clásico, se disputará el premio Joy Bird, handicap sobre mil tracentos metros y en donde los de mejor opción son Ming, Quilota, Catalina Bárcena y Nola.

Ming ganó a Quilota y a Catalina Bárcena hace 15 días, ofreciendo 8 kilos a la primera (34 por 49) y recibiendo uno de la segunda (33 por 54).

Ahora, el de Pérez de la sela a Quilota (40 por 54) y siete a Catalina Bárcena (60 por 33), podrá batir nuevamente a Quilota, pero no así a la yegua del señor Bouquet, y en consecuencia hacemos nuestra favorita a Catalina Bárcena, dejando en los lugares siguientes a Ming y a Quilota.

La quinta carrera, premio Julio César, condicional sobre mil metros y para caballos que no hayan ganado más de 10,000 pesos, parece un compromiso muy favorable para el caballo Stockwell, que llega prestilgado con su performance de Vase d'Or, Isola Bella, y Checa, en el premio Comandante Elías Aguirre, disputado el Domingo pasado, sobre esta misma distancia.

El pupilo de Rojas, trabajó muy bien el jueves último, y como, entre sus rivales no hay ninguna maravilla, parece natural que aquí el hijo de Ukko, gane su primera carrera.

Para los placés, sufragamos por Cantinero, el estero abonado a estos puestos, — y por Roal, que a pesar de los 61 kilos, es capaz de imponer calidades, dada su reconocida ligereza.

La cuarta carrera, premio Joy Bird, es un handicap sobre mil tracentos metros, la prueba más nutrida de la tarde, y como que ha conseguido 14 inscritos.

Seleccionando en el grupo, nos parece que el ganador hay que buscarlo

entre Aletazo, Banderita, Kyra, Milmi, Bluetta y La Baguala, y entre estos vamos a encerrar la defensa del pronóstico a Banderita, que ha caído a un peso muy conveniente y que actuará en una distancia muy apropiada a sus medios.

Para el segundo lugar recomendamos a La Baguala, que ha mejorado mucho y que puede imponerse con buen dividendo, y para el tercero a Aletazo, que aparece con la buena monta de Baeza.

Stockwell y Leyenda no correrán.

A continuación del clásico, se disputará el premio Joy Bird, handicap sobre mil tracentos metros y en donde los de mejor opción son Ming, Quilota, Catalina Bárcena y Nola.

Ming ganó a Quilota y a Catalina Bárcena hace 15 días, ofreciendo 8 kilos a la primera (34 por 49) y recibiendo uno de la segunda (33 por 54).

Ahora, el de Pérez de la sela a Quilota (40 por 54) y siete a Catalina Bárcena (60 por 33), podrá batir nuevamente a Quilota, pero no así a la yegua del señor Bouquet, y en consecuencia hacemos nuestra favorita a Catalina Bárcena, dejando en los lugares siguientes a Ming y a Quilota.

La quinta carrera, premio Julio César, condicional sobre mil metros y para caballos que no hayan ganado más de 10,000 pesos, parece un compromiso muy favorable para el caballo Stockwell, que llega prestilgado con su performance de Vase d'Or, Isola Bella, y Checa, en el premio Comandante Elías Aguirre, disputado el Domingo pasado, sobre esta misma distancia.

El pupilo de Rojas, trabajó muy bien el jueves último, y como, entre sus rivales no hay ninguna maravilla, parece natural que aquí el hijo de Ukko, gane su primera carrera.

Para los placés, sufragamos por Cantinero, el estero abonado a estos puestos, — y por Roal, que a pesar de los 61 kilos, es capaz de imponer calidades, dada su reconocida ligereza.

La cuarta carrera, premio Joy Bird, es un handicap sobre mil tracentos metros, la prueba más nutrida de la tarde, y como que ha conseguido 14 inscritos.

Seleccionando en el grupo, nos parece que el ganador hay que buscarlo

entre Aletazo, Banderita, Kyra, Milmi, Bluetta y La Baguala, y entre estos vamos a encerrar la defensa del pronóstico a Banderita, que ha caído a un peso muy conveniente y que actuará en una distancia muy apropiada a sus medios.

Para el segundo lugar recomendamos a La Baguala, que ha mejorado mucho y que puede imponerse con buen dividendo, y para el tercero a Aletazo, que aparece con la buena monta de Baeza.

Stockwell y Leyenda no correrán.

A continuación del clásico, se disputará el premio Joy Bird, handicap sobre mil tracentos metros y en donde los de mejor opción son Ming, Quilota, Catalina Bárcena y Nola.

Ming ganó a Quilota y a Catalina Bárcena hace 15 días, ofreciendo 8 kilos a la primera (34 por 49) y recibiendo uno de la segunda (33 por 54).

Ahora, el de Pérez de la sela a Quilota (40 por 54) y siete a Catalina Bárcena (60 por 33), podrá batir nuevamente a Quilota, pero no así a la yegua del señor Bouquet, y en consecuencia hacemos nuestra favorita a Catalina Bárcena, dejando en los lugares siguientes a Ming y a Quilota.

La quinta carrera, premio Julio César, condicional sobre mil metros y para caballos que no hayan ganado más de 10,000 pesos, parece un compromiso muy favorable para el caballo Stockwell, que llega prestilgado con su performance de Vase d'Or, Isola Bella, y Checa, en el premio Comandante Elías Aguirre, disputado el Domingo pasado, sobre esta misma distancia.

El pupilo de Rojas, trabajó muy bien el jueves último, y como, entre sus rivales no hay ninguna maravilla, parece natural que aquí el hijo de Ukko, gane su primera carrera.

Para los placés, sufragamos por Cantinero, el estero abonado a estos puestos, — y por Roal, que a pesar de los 61 kilos, es capaz de imponer calidades, dada su reconocida ligereza.

La cuarta carrera, premio Joy Bird, es un handicap sobre mil tracentos metros, la prueba más nutrida de la tarde, y como que ha conseguido 14 inscritos.

Seleccionando en el grupo, nos parece que el ganador hay que buscarlo

entre Aletazo, Banderita, Kyra, Milmi, Bluetta y La Baguala, y entre estos vamos a encerrar la defensa del pronóstico a Banderita, que ha caído a un peso muy conveniente y que actuará en una distancia muy apropiada a sus medios.

Para el segundo lugar recomendamos a La Baguala, que ha mejorado mucho y que puede imponerse con buen dividendo, y para el tercero a Aletazo, que aparece con la buena monta de Baeza.

Stockwell y Leyenda no correrán.

A continuación del clásico, se disputará el premio Joy Bird, handicap sobre mil tracentos metros y en donde los de mejor opción son Ming, Quilota, Catalina Bárcena y Nola.

Ming ganó a Quilota y a Catalina Bárcena hace 15 días, ofreciendo 8 kilos a la primera (34 por 49) y recibiendo uno de la segunda (33 por 54).

Ahora, el de Pérez de la sela a Quilota (40 por 54) y siete a Catalina Bárcena (60 por 33), podrá batir nuevamente a Quilota, pero no así a la yegua del señor Bouquet, y en consecuencia hacemos nuestra favorita a Catalina Bárcena, dejando en los lugares siguientes a Ming y a Quilota.

La quinta carrera, premio Julio César, condicional sobre mil metros y para caballos que no hayan ganado más de 10,000 pesos, parece un compromiso muy favorable para el caballo Stockwell, que llega prestilgado con su performance de Vase d'Or, Isola Bella, y Checa, en el premio Comandante Elías Aguirre, disputado el Domingo pasado, sobre esta misma distancia.

El pupilo de Rojas, trabajó muy bien el jueves último, y como, entre sus rivales no hay ninguna maravilla, parece natural que aquí el hijo de Ukko, gane su primera carrera.

Para los placés, sufragamos por Cantinero, el estero abonado a estos puestos, — y por Roal, que a pesar de los 61 kilos, es capaz de imponer calidades, dada su reconocida ligereza.

La cuarta carrera, premio Joy Bird, es un handicap sobre mil tracentos metros, la prueba más nutrida de la tarde, y como que ha conseguido 14 inscritos.

Seleccionando en el grupo, nos parece que el ganador hay que buscarlo

entre Aletazo, Banderita, Kyra, Milmi, Bluetta y La Baguala, y entre estos vamos a encerrar la defensa del pronóstico a Banderita, que ha caído a un peso muy conveniente y que actuará en una distancia muy apropiada a sus medios.

Para el segundo lugar recomendamos a La Baguala, que ha mejorado mucho y que puede imponerse con buen dividendo, y para el tercero a Aletazo, que aparece con la buena monta de Baeza.

Stockwell y Leyenda no correrán.

A continuación del clásico, se disputará el premio Joy Bird, handicap sobre mil tracentos metros y en donde los de mejor opción son Ming, Quilota, Catalina Bárcena y Nola.

Ming ganó a Quilota y a Catalina Bárcena hace 15 días, ofreciendo 8 kilos a la primera (34 por 49) y recibiendo uno de la segunda (33 por 54).

Ahora, el de Pérez de la sela a Quilota (40 por 54) y siete a Catalina Bárcena (60 por 33), podrá batir nuevamente a Quilota, pero no así a la yegua del señor Bouquet, y en consecuencia hacemos nuestra favorita a Catalina Bárcena, dejando en los lugares siguientes a Ming y a Quilota.

La quinta carrera, premio Julio César, condicional sobre mil metros y para caballos que no hayan ganado más de 10,000 pesos, parece un compromiso muy favorable para el caballo Stockwell, que llega prestilgado con su performance de Vase d'Or, Isola Bella, y Checa, en el premio Comandante Elías Aguirre, disputado el Domingo pasado, sobre esta misma distancia.

El pupilo de Rojas, trabajó muy bien el jueves último, y como, entre sus rivales no hay ninguna maravilla, parece natural que aquí el hijo de Ukko, gane su primera carrera.

Para los placés, sufragamos por Cantinero, el estero abonado a estos puestos, — y por Roal, que a pesar de los 61 kilos, es capaz de imponer calidades, dada su reconocida ligereza.

La cuarta carrera, premio Joy Bird, es un handicap sobre mil tracentos metros, la prueba más nutrida de la tarde, y como que ha conseguido 14 inscritos.

Seleccionando en el grupo, nos parece que el ganador hay que buscarlo

entre Aletazo, Banderita, Kyra, Milmi, Bluetta y La Baguala, y entre estos vamos a encerrar la defensa del pronóstico a Banderita, que ha caído a un peso muy conveniente y que actuará en una distancia muy apropiada a sus medios.

Para el segundo lugar recomendamos a La Baguala, que ha mejorado mucho y que puede imponerse con buen dividendo, y para el tercero a Aletazo, que aparece con la buena monta de Baeza.

Stockwell y Leyenda no correrán.

A continuación del clásico, se disputará el premio Joy

# ABRIGOS

## GRAN LIQUIDACION

### DE LOS ABRIGOS LLEGADOS DE LOS ALMACENES INGLESSES

#### Lanas inglesas para tejer

Contamos con un enorme surtido recién recibido, en las famosas marcas: TEAZLE, JUMPER, CYNTILLA, CAMELLO E INGLESA de 2, 3, 4 y 5 hebras

Las que vendemos más baratas que nadie



**ABRIGOS**  
CONFECCIONADOS en muy finos géneros ingleses de pura lana.  
Lindos modelos. Gran surtido de colores y tallas. Ocasión

\$ 75

**ABRIGOS**  
Gran Saldo

LLEGADOS de "LOS ALMACENES INGLESSES". Confeccionados en finos géneros importados de pura lana adornados con ricas pieles, algunos enteramente forrados en seda.

Los LIQUIDAMOS a menos de su costo, \$ 150, \$ 125, \$ 95 y

**\$ 68.-**

**ABRIGOS Medias**

LIQUIDAMOS 800 DOCENAS

CONFECCIONADOS en RICO GÉNERO INGLÉS de pura lana, especial para media estación.  
Antes \$ 95.  
GRAN RECLAME

**\$ 48.-**

**ABRIGOS**

CONFECCIONADOS en inmejorables telas importadas de pura lana. Enorme surtido de lindos colores. Modelos de alta novedad. Solo por

**\$ 98.-**

**TRAJES SASTRE**

CONFECCIONADOS en finos géneros ingleses de pura lana. Enteramente forrados en seda. Lindos colores de moda. Gran RECLAME DESDE

**\$ 98.-**

DE FINA SEDA FRANCESA, con flecha calada, punto disminución muy reforzadas, nuestro artículo de gran RECLAME, el par:

**\$ 8.95**

**CASA Mc ROSTIE HNOS.**

274 AHUMADA 274

CASILLA 834

TELEF. 83937

**Las Novedades Inglesas**  
**EL HOGAR DE LA MODA**

## Ultimos Días

### de nuestra Liquidación de RELOJES

continuará hasta fin de mes

ECONOMICÉ 20 A 50 o/o COMPRANDO AHORA UN RELOJ.

#### Relojería Colosía. - Ahumada esquina Plaza

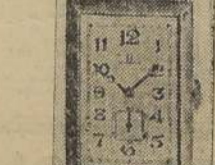
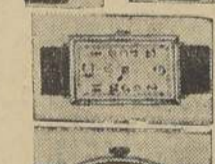
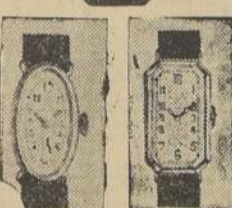
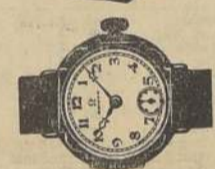
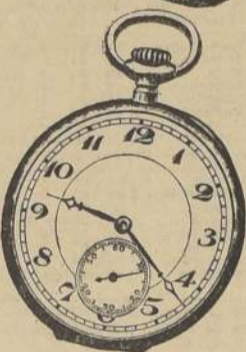
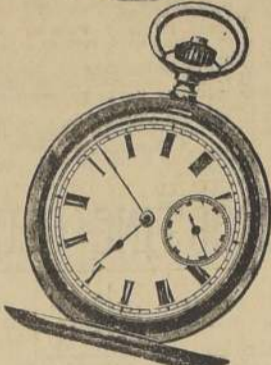
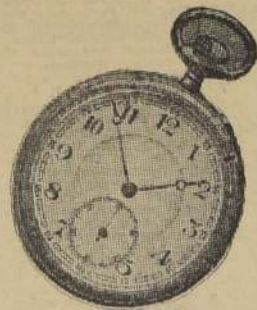

#### Relojes de bolsillo para Caballeros

- RELOJ de fabricación alemana, marca COLO-SIA, hora exacta, con certificado de garantía, por un año. Precio de propaganda \$ 15.-
- RELOJ plano de níquel, esfera esmaltada, varias marcas suizas, máquinas finas con escape de áncora, 3 años de garantía. Valor \$ 30. Se liquidan a \$ 25.-
- RELOJ de precisión, marca JUNGHANS-MERCU, máquina ancla, sobre rubias, caja plana, de níquel, con doble tapa, a la máquina, garantizado 5 años. Precio rebajado de \$ 55, a \$ 40.-
- RELOJ enchapado oro, inalterable, máquina 15 rubles, 5 años de garantía. Liquidación \$ 60.-
- RELOJ y cronógrafo, níquel, marca INVICTA, máquina fina, sobre rubias, valor \$ 150, rebajado a \$ 95.-
- RELOJ-DESPERTADOR de bolsillo, níquel, esfera luminosa, máquina escape áncora, garantía 3 años \$ 30.-
- RELOJ-DESPERTADOR de bolsillo "JUNGHANS", luminoso, máquina sobre rubias, garantía 5 años, precio normal, \$ 55; liquidamos a \$ 50.-
- RELOJ LONGINES de plata, 2 tapas, máquina de precisión, 15 rubles, valor 150, a \$ 95.-
- RELOJES de plata, tapados, otras marcas suizas, máquina de 15 rubles, garantizados 5 años, se liquidan a \$ 65.-
- RELOJES extra-planos, oro 12 k., máquinas de precisión, varias marcas, dando \$ 180.-
- ENCENDEDOR moderno automático, de alta calidad en níquel, áncora 15 rubles. En níquel "chromé", rebajado de \$ 170, a \$ 100.-

#### Relojes de pulsera para Señoras

- (PULSERAS DE CINTA NEGRA O TARTANA)
- RELOJES de níquel o dorado, a fuego, forma "ILUSION", vidrio redondo, máquina suiza garantizada. PRECIO DE REALIZACION \$ 25.-
  - EN TAMAÑO más chico, \$ 12.-
  - RELOJ pulsera ahico, enchapado oro inalterable, máquina fina, sobre 10 rubles, garantía 3 años, valor \$ 65, rebajado, a \$ 48.-
  - RELOJ pulsera, enchapado inalterable, formas alargadas, rectangular, ovalado, tonel, etc., escape de áncora 15 rubles, garantizado, 3 años, valor \$ 55, a \$ 60.-
  - RELOJ pulsera enchapado fino, tamaño más chico, varias formas alargadas, cajas de fantasía con grabados modernos, esmaltes o piedras. Máquinas sobre 10 rubles. Valen 100, y se liquidan al bajo precio de \$ 70.-
  - RELOJES pulsera oro 18 k., ofrecemos un enorme surtido, más de 500 modelos diferentes, todos con máquinas finas sobre rubies y garantía de 5 años, con estuche de felpa, desde \$ 95.-
  - RELOJES pulsera señora, VULCAIN, máquinas finas de precisión sobre 15 rubles, formas redondas o alargadas, cinco años de garantía; en plaqué oro garantizado, inalterable, rebajados de \$ 160, a \$ 120.-
  - En oro 18 k., con estuche de cuero, rebajados de \$ 270 a \$ 280.-
  - RELOJES pulsera con diamantes, esmeraldas, brillantes liquidamos, desde \$ 350.-

#### Relojes de pulsera para Caballeros

- (TODOS CON CORREA ANCHA DE GAMBUSA)
- RELOJ pulsera marca VANITY, níquel, cuadrado, esfera esmaltada, garantizados. Rebajados, de \$ 30 a \$ 24.-
  - RELOJ pulsera, forma rectangular, níquel, máquina suiza, garantía 3 años. Valor \$ 45, a \$ 30.-
  - RELOJ pulsera cuadrado, TABRITZ, esfera luminosa, máquina ancla, 15 rubles, caja de níquel, garantía, 5 años. Precio excepcional \$ 38.-
  - RELOJ pulsera, rectangular, máquina fina, 15 rubles, garantizado, 5 años \$ 49.-
  - EN NIQUEL, con esfera luminosa \$ 65.-
  - ENCHAPADO ORO, inalterable \$ 65.-
  - RELOJES PULSERAS de precisión, de la gran marca suiza VULCAIN, máquinas montadas sobre 15 rubles, con certificado de garantía por 5 años. Precios de liquidación:
  - NIQUEL cuadrados, valían \$ 90, a \$ 75.-
  - EN PLAQUE oro inalterable o plata fina, varias formas rectangulares, cajas extra-planas, rebajados de \$ 170, a \$ 130.-
  - EN ORO 18 k., rectangular, a \$ 350.-
  - RELOJES de pulsera, oro 18 k., varias formas y marcas, máquinas finas, 15 rubles, con garantía, por 5 años, se liquidan, a \$ 175.-
  - RELOJES de precisión LONGINES y OMEGA, el surtido más completo, a precios sin competencia.

#### Relojes de pared y despertadores

- LIQUIDAMOS UNA PARTIDA DE 300 RELOJES DE PARED A PRECIOS SUMAMENTE VENTAJOSOS:
- RELOJES para oficina, cuerda 14 días, desde \$ 45.-
  - RELOJES de comedor, con campana gong, desde \$ 70.-
  - RELOJES de comedor, con campana Westminster, desde \$ 190.-
  - DESPERTADORES AMERICANOS de la acreditada marca WESTCLOX, precios de liquidación:
  - BABY BEN a \$ 29.-
  - BIG BEN \$ 35.-
  - DESPERTADORES finos de fantasía, forma cuadrada, caja de bronce, dorada, esmaltada, valían \$ 38, ahora \$ 30.-
  - DESPERTADORES con caja de madera roble o nogal, esferas ovaladas, cuadradas, o redondas, valor \$ 40 y \$ 45, a \$ 25.-

ENVIOS A PROVINCIAS, CONTRA REEMBOLSO:  
Atenderemos, a vuelta de correo, toda orden que venga acompañada de \$ 2 en estampillas de correo para los gastos de certificado.  
Dirigirse a:  
CECILIO COLOSIA. — AHUMADA ESQ. PLAZA SANTIAGO.

# LAS CARRERAS DE HOY EN EL HIPODROMO CHILE

ALTAMIRA DEFENDERÁ NUESTRO PRONOSTICO EN EL HANDICAP DE FONDO. — EN LA DE PER. DEDORES NOS GUSTA PEÑASETO

Flamsteed, Pontresina, Triana, Tik Nay, Lord Chata y Nitocris son los candidatos de mejores títulos en las series de 1,200 metros.

Con un programa tan interesante como el que se llevará a cabo la reunión matinal de hoy en el hipódromo de La Palma.

Las diversas pruebas que integran la cartilla, han conseguido lotes muy numerosos, lo que unido al estado normal en que se encuentra la pista, debido a la lluvia de anteañoche, hacen un verdadero problema el acertar con los respectivos ganadores.

Encabeza la lista el premio Mockery, condicional, sobre 1,200 metros, reservado a 3 años, no ganadores, y en donde se han dado cita la friolera de 27 competidores, aspirantes a los \$ 3,500 de recompensa.

A pesar de que los llamados son muchos, los elegidos no pasan de ser arriba de seis o siete, entre los cuales podemos citar a Belvedere, French Girl, Peñaseto, Pristina, Remadita, Casto José y Depravada, que ya han figurado en ocasiones anteriores.

Entre los nombrados, vamos a preferir para ganador a Peñaseto, como lo ha demostrado en sus apuros y que ya se ha medido con éxito, alternando con enemigos superiores a los de ahora.

Los principales enemigos los vemos en French y Pristina, ambos de reciente figuración.

Viene a continuación una de las

tantas series del premio Manchego, handicap, sobre 1,200 metros, y en donde las opiniones han de manifestarse muy divididas, pues la acertada distribución de los pesos ha dejado en condiciones de ganar, no menos de la mitad de los inscritos.

Seleccionando en el conjunto, son Fretal, Flamsteed, Pavillon, La Providencia, Poliana y Alarista, los llamados a disputar los tramos decisivos, ya sea por sus buenas performances recientes o en atención al peso que les ha correspondido.

Como Flamsteed ha trabajado en forma llamativa y va actuando en una distancia que encuadra muy bien a sus medios, lo pronosticamos para el primer puesto, asignándole los siguientes a Pavillon y Alarista.

Ocupa el tercer lugar del programa otra de las series del premio Manchego, y que es una de las pruebas

de más difíciles de la mañana, tanto por la amplitud del handicap, que abarca 15 kilos, como por el número de grupo, que alcanza a 15 competidores.

Los candidatos más calificados para triunfar en esta ocasión resultan ser Port Royal, Berenguela, Odessa, Pontresina, Noctule, Divinidad, Gobelino y Mar Bravia, la mayoría de ellos de reciente figuración.

Por nuestra parte vamos a decidimos por Pontresina, que en reuniones pasadas se clasificó buena segunda de Lord Chata, precediendo a muchos de los adversarios que lo acompañaban esta vez.

Noctule, que viene de ganar y Berenguela, que se ha visto muy bien, son los llamados a escolterla a la llegada.

La cuarta carrera, sobre las mismas bases y recorridos de los dos anteriores, ofrece no pocas dificultades para el pronostico, ya que en donde van diez y seis competidores, resulta una lotería el dar con el vencedor, y como ocurre generalmente en estos lotes grandes, es lo más probable que se produzca lo inesperado.

Aunque se pueden hacer algunas

eliminaciones, siempre subyace la dificultad y así vemos que Francisco, Triana, Campanada y Louis d'Orleans, son tan buenas cartas como La Huasca, Sufeta, Consulto o Rada.

Atendiendo al reciente triunfo que obtuvo Triana en esta misma distancia sobre Peridila y Noctule, a las que derrotó fácilmente, le encomendamos la defensa de nuestro

pronóstico, indicando en los planes a Sufeta, que sacó a Falso Alarm y a Louis d'Orleans, que inspira mucha confianza en su stud.

El premio Minué, a correr sobre 1,900 metros y que sirve de prueba base a la reunión, ha conseguido únicamente nueve competidores, pues se anuncia que Melgarejo no cumplirá su anotación.

Dadas las condiciones de la carrera, creemos que Cariblanca, Alto Ahí y Menudita, son los rivales de los cuales se puede prescindir sin temor, ya que nunca han demostrado aptitudes para estos tiros.

El candidato obligado para el cronista resulta Altamira, cuyo training es espléndido, como lo ha demostrado en sus apuros y que por otro lado, el desarrollo se le va a presentar admirablemente, pues podrá marcar el tren a su antojo, sin que nadie lo moleste.

De los restantes, son sin duda, Cuerpo a Cuerpo, Valerito y Peñaseto, los que ocupan los otros lugares del marcador.

La serie principal de 1,200 metros ha quedado reducida a última hora a siete rivales, pues Pedreros y Portmosa rehusaron el encuentro.

A pesar de todo, el resultado se presenta por demás incierto, pues casi todos los participantes cuentan con justos títulos para ganar.

Bebe Daniels es impulsado al galope sobre Pedreros en reuniones pasadas; Tirola viene de clasificarse tercera de Tik Nay y My Own, cargando 82 kilos; Duvalia es siempre un peligro a 88 kilos; Lord Chata ha mejorado bastante y puede ser la sorpresa; Púdicia fue tercera en los 1,200 metros que ganó Elvira; Tik Nay viene de imponerse al freno, y por fin, le go es un bonito lance, dados los pocos kilos que carga.

Resumiendo nuestra opinión, vamos a señalar para el puesto de honor a Tik Nay, encomendándole la defensa del placé a Tirola.

En séptimo término se disputa otra de las series del premio Manchego y en donde el apostador tendrá ancho campo para poner a prueba la suerte, pues hay no menos de la mitad de los inscritos que aparecen con chances equiparadas.

Marcha Real, a pesar de los 60 kilos que le han correspondido, es tan buena carta como Marbró, que cuenta con trabajos muy satisfactorios, lo que le confiere una gran posibilidad de Vadamkabar en nada desmerece al lado de Cariblanca, reciente ganadora de 1,200 metros, y que en su cuarto, encima, en la ciudad prueba que se adjudicó Vadamkabar y de la Ganga y Wico, que inspiran mucha confianza en sus respectivos apuros.

Como se ve, la elección es casi cuestión de gusto, así es que al extendernos en mayores comentarios, sufráramos por Lord Chata, Batim y Marcha Real, en el orden apuntado.

La del desquite, también sobre 1,200 metros, ha resultado especial para el caso, pues aquí las opiniones han de manifestarse muy divididas entre Warlock, que es el de más clase; Auco, buen segundo de Dinard, que ofrecía 11 kilos; Sunbeam y Vadamkabar, recientes ganadores; Chile Nuevo, que a 40 kilos va colgando como para no poder perder; Nitocris, que al corresponder a sus apuros, será difícil que pueda perder, y por último, Taramba, que ahora va en su distancia y peligrosamente liviana.

Sacar una línea precisa entre tanto competidor resulta un imposible, así es que atendidos únicamente al magnífico estado de Nitocris la haremos nuestra favorita, recomendando para los otros lugares al vencedor de Auco y Vadamkabar.

RESUMEN  
1.º Peñaseto, French Girl y Pristina.  
2.º Flamsteed, Pavillon y Alarista.  
3.º Pontresina, Noctule y Berenguela.  
4.º Triana, Sufeta y Louis d'Orleans.  
5.º Altamira, Cuerpo a Cuerpo y Pedreros.  
6.º Tik Nay y Tirola.  
7.º Lord Chata, Batim y Marcha Real.  
8.º Nitocris, Auco y Vadamkabar.

La Hernia no es Desgarradura

No Existe Herida que Sanar

Algunas personas tienen la errónea idea de que la hernia es desgarradura. Los herniados no están rotos. Los tejidos abdominales no están desgarrados sino relajados únicamente. Los bragueros lo que hacen es comprimir estos músculos, pero no los fortalecen—al contrario, la presión del cojinet de la braguera, ampuando sumamente esta debilidad, y que tiende a cortar la circulación de la sangre.

Los PLAPAO-PADS ADHESIVOS DE STUART son enteramente diferentes, de acción mecánico-química y hechos adhesivos apropiados para mantener continuamente aplicado el herbario tónico muscular llamado PLAPAO y para minimizar el peligro de que se resalte y las dolores saca excoriaciones, así como eliminar la irritación y dañar la presión.

Si usted tiene hernia, evite el tener debilidad, evite el tener Son de tela adhesiva suave con

## Programa para los clásicos de la temporada de 1930 en el Hipódromo Chile

**Domingo 6 de abril** — Handicap para tres años y más. — Inscripción: \$ 50. — Premio: \$ 3,000 al 1.º — Distancia: 1,500 metros.

**Domingo 20 de abril** — Handicap para tres años y más. — Inscripción: \$ 40. — Premio: \$ 3,000 al 1.º — Distancia: 1,500 metros.

**Domingo 4 de mayo** — Handicap para tres años y más. — Inscripción: \$ 40. — Premio: \$ 3,000 al 1.º — Distancia: 1,500 metros.

**Domingo 18 de mayo** — Handicap para tres años y más. — Inscripción: \$ 40. — Premio: \$ 3,000 al 1.º — Distancia: 1,500 metros.

**Domingo 31 de mayo** — Handicap para tres años y más. — Inscripción: \$ 40. — Premio: \$ 3,000 al 1.º — Distancia: 1,500 metros.

**Domingo 14 de junio** — Handicap para tres años y más. — Inscripción: \$ 40. — Premio: \$ 3,000 al 1.º — Distancia: 1,500 metros.

**Domingo 28 de junio** — Handicap para tres años y más. — Inscripción: \$ 40. — Premio: \$ 3,000 al 1.º — Distancia: 1,500 metros.

**Domingo 12 de julio** — Handicap para tres años y más. — Inscripción: \$ 40. — Premio: \$ 3,000 al 1.º — Distancia: 1,500 metros.

**Domingo 26 de julio** — Handicap para tres años y más. — Inscripción: \$ 40. — Premio: \$ 3,000 al 1.º — Distancia: 1,500 metros.

**Domingo 9 de agosto** — Handicap para tres años y más. — Inscripción: \$ 40. — Premio: \$ 3,000 al 1.º — Distancia: 1,500 metros.

**Domingo 23 de agosto** — Handicap para tres años y más. — Inscripción: \$ 40. — Premio: \$ 3,000 al 1.º — Distancia: 1,500 metros.

**Domingo 6 de septiembre** — Handicap para tres años y más. — Inscripción: \$ 40. — Premio: \$ 3,000 al 1.º — Distancia: 1,500 metros.

**Domingo 20 de septiembre** — Handicap para tres años y más. — Inscripción: \$ 40. — Premio: \$ 3,000 al 1.º — Distancia: 1,500 metros.

**Domingo 4 de octubre** — Handicap para tres años y más. — Inscripción: \$ 40. — Premio: \$ 3,000 al 1.º — Distancia: 1,500 metros.

**Domingo 18 de octubre** — Handicap para tres años y más. — Inscripción: \$ 40. — Premio: \$ 3,000 al 1.º — Distancia: 1,500 metros.

**Domingo 31 de octubre** — Handicap para tres años y más. — Inscripción: \$ 40. — Premio: \$ 3,000 al 1.º — Distancia: 1,500 metros.

**Domingo 14 de noviembre** — Handicap para tres años y más. — Inscripción: \$ 40. — Premio: \$ 3,000 al 1.º — Distancia: 1,500 metros.

**Domingo 28 de noviembre** — Handicap para tres años y más. — Inscripción: \$ 40. — Premio: \$ 3,000 al 1.º — Distancia: 1,500 metros.

**Domingo 12 de diciembre** — Handicap para tres años y más. — Inscripción: \$ 40. — Premio: \$ 3,000 al 1.º — Distancia: 1,500 metros.

**Domingo 26 de diciembre** — Handicap para tres años y más. — Inscripción: \$ 40. — Premio: \$ 3,000 al 1.º — Distancia: 1,500 metros.

**Langostas Vivas**  
ATENDEMOS PEDIDOS DE COMERCIANTES Y HOTELES DE PROVINCIAS.  
PEDIR CONDICIONES A  
**OTO HERMANOS**  
SANTIAGO, CALLE MANUEL MONTT N.º 2964

**PARIS**  
HOTEL PENSION SYDNEY  
Calle Mathurins N.º 50.  
CASA DE FAMILIA, CERCA DE LA OPERA Y MADELAINE.  
TODO CONFORT MODERNO.  
PENSION: 50 FRANCO.

**TOME COCOA PEPTONIZADA**  
**RATE**  
A base de Cocoa Peptona Maltosa

**Contra REUMATISMO Y GOTA**

existe un remedio de eficacia singular, el ATOPHAN, que por su propiedad de disolver y eliminar el ácido úrico del organismo ataca el mal en su propia raíz. El ATOPHAN carece de los inconvenientes de los preparados a base de salicilatos, no atacando el corazón ni produciendo sudores. Es el medicamento de más fama y el recomendado por los médicos más eminentes.

**ATOPHAN M.R.**  
Bebas de 20 Tabl.

Base: Ácido fenilglutimolcarbónico

LA NUEVA GRAN MARCA TABACO SIEMPRE

PRONOSTICOS DE ALGUNOS DIARIOS Y REVISTAS PARA REU

**DIARIOS Y REVISTAS**

**"La Nación"** — Pontresina, Noctule, Berenguela.

**"Los Tiempos"** — Pontresina, Noctule, Berenguela.

**"La Huasca"** — Pontresina, Noctule, Berenguela.

**"El Imparcial"** — Pontresina, Noctule, Berenguela.

**"La Palma"** — Pontresina, Noctule, Berenguela.

**"La Huasca"** — Pontresina, Noctule, Berenguela.

**"El Imparcial"** — Pontresina, Noctule, Berenguela.

**"La Palma"** — Pontresina, Noctule, Berenguela.

**"La Huasca"** — Pontresina, Noctule, Berenguela.

**"El Imparcial"** — Pontresina, Noctule, Berenguela.

**"La Palma"** — Pontresina, Noctule, Berenguela.

**"La Huasca"** — Pontresina, Noctule, Berenguela.

**"El Imparcial"** — Pontresina, Noctule, Berenguela.

**"La Palma"** — Pontresina, Noctule, Berenguela.

**"La Huasca"** — Pontresina, Noctule, Berenguela.

**"El Imparcial"** — Pontresina, Noctule, Berenguela.

**"La Palma"** — Pontresina, Noctule, Berenguela.

**"La Huasca"** — Pontresina, Noctule, Berenguela.

**"El Imparcial"** — Pontresina, Noctule, Berenguela.

**"La Palma"** — Pontresina, Noctule, Berenguela.

**"La Huasca"** — Pontresina, Noctule, Berenguela.

**"El Imparcial"** — Pontresina, Noctule, Berenguela.

**"La Palma"** — Pontresina, Noctule, Berenguela.

**"La Huasca"** — Pontresina, Noctule, Berenguela.

**"El Imparcial"** — Pontresina, Noctule, Berenguela.

**"La Palma"** — Pontresina, Noctule, Berenguela.

**"La Huasca"** — Pontresina, Noctule, Berenguela.

**"El Imparcial"** — Pontresina, Noctule, Berenguela.

**"La Palma"** — Pontresina, Noctule, Berenguela.

**"La Huasca"** — Pontresina, Noctule, Berenguela.

**"El Imparcial"** — Pontresina, Noctule, Berenguela.

**"La Palma"** — Pontresina, Noctule, Berenguela.

**"La Huasca"** — Pontresina, Noctule, Berenguela.

**"El Imparcial"** — Pontresina, Noctule, Berenguela.

**"La Palma"** — Pontresina, Noctule, Berenguela.

**"La Huasca"** — Pontresina, Noctule, Berenguela.

**"El Imparcial"** — Pontresina, Noctule, Berenguela.

**"La Palma"** — Pontresina, Noctule, Berenguela.

**"La Huasca"** — Pontresina, Noctule, Berenguela.

**"El Imparcial"** — Pontresina, Noctule, Berenguela.

**"La Palma"** — Pontresina, Noctule, Berenguela.

**"La Huasca"** — Pontresina, Noctule, Berenguela.

**"El Imparcial"** — Pontresina, Noctule, Berenguela.

**"La Palma"** — Pontresina, Noctule, Berenguela.

**"La Huasca"** — Pontresina, Noctule, Berenguela.

**"El Imparcial"** — Pontresina, Noctule, Berenguela.

**"La Palma"** — Pontresina, Noctule, Berenguela.

**"La Huasca"** — Pontresina, Noctule, Berenguela.

**"El Imparcial"** — Pontresina, Noctule, Berenguela.

**"La Palma"** — Pontresina, Noctule, Berenguela.

**"La Huasca"** — Pontresina, Noctule, Berenguela.

**"El Imparcial"** — Pontresina, Noctule, Berenguela.

**"La Palma"** — Pontresina, Noctule, Berenguela.

**"La Huasca"** — Pontresina, Noctule, Berenguela.

**"El Imparcial"** — Pontresina, Noctule, Berenguela.

**"La Palma"** — Pontresina, Noctule, Berenguela.

**"La Huasca"** — Pontresina, Noctule, Berenguela.

**"El Imparcial"** — Pontresina, Noctule, Berenguela.

**"La Palma"** — Pontresina, Noctule, Berenguela.

**"La Huasca"** — Pontresina, Noctule, Berenguela.

**"El Imparcial"** — Pontresina, Noctule, Berenguela.

**"La Palma"** — Pontresina, Noctule, Berenguela.

**"La Huasca"** — Pontresina, Noctule, Berenguela.

**"El Imparcial"** — Pontresina, Noctule, Berenguela.

**"La Palma"** — Pontresina, Noctule, Berenguela.

**"La Huasca"** — Pontresina, Noctule, Berenguela.

**"El Imparcial"** — Pontresina, Noctule, Berenguela.

**"La Palma"** — Pontresina, Noctule, Berenguela.

**"La Huasca"** — Pontresina, Noctule, Berenguela.

**"El Imparcial"** — Pontresina, Noctule, Berenguela.

**"La Palma"** — Pontresina, Noctule, Berenguela.

**"La Huasca"** — Pontresina, Noctule, Berenguela.

**"El Imparcial"** — Pontresina, Noctule, Berenguela.

**"La Palma"** — Pontresina, Noctule, Berenguela.

**"La Huasca"** — Pontresina, Noctule, Berenguela.

**"El Imparcial"** — Pontresina, Noctule, Berenguela.

**"La Palma"** — Pontresina, Noctule, Berenguela.

**"La Huasca"** — Pontresina, Noctule, Berenguela.

**"El Imparcial"** — Pontresina, Noctule, Berenguela.

**"La Palma"** — Pontresina, Noctule, Berenguela.

**"La Huasca"** — Pontresina, Noctule, Berenguela.

**"El Imparcial"** — Pontresina, Noctule, Berenguela.

**"La Palma"** — Pontresina, Noctule, Berenguela.

**"La Huasca"** — Pontresina, Noctule, Berenguela.

**"El Imparcial"** — Pontresina, Noctule, Berenguela.

**"La Palma"** — Pontresina, Noctule, Berenguela.

**"La Huasca"** — Pontresina, Noctule, Berenguela.

**"El Imparcial"** — Pontresina, Noctule, Berenguela.

**"La Palma"** — Pontresina, Noctule, Berenguela.

**"La Huasca"** — Pontresina, Noctule, Berenguela.

**"El Imparcial"** — Pontresina, Noctule, Berenguela.

**"La Palma"** — Pontresina, Noctule, Berenguela.

**"La Huasca"** — Pontresina, Noctule, Berenguela.

**"El Imparcial"** — Pontresina, Noctule, Berenguela.

**"La Palma"** — Pontresina, Noctule, Berenguela.

**"La Huasca"** — Pontresina, Noctule, Berenguela.

**"El Imparcial"** — Pontresina, Noctule, Berenguela.

**"La Palma"** — Pontresina, Noctule, Berenguela.

**"La Huasca"** — Pontresina, Noctule, Berenguela.

**"El Imparcial"** — Pontresina, Noctule, Berenguela.

**"La Palma"** — Pontresina, Noctule, Berenguela.

**"La Huasca"** — Pontresina, Noctule, Berenguela.

**"El Imparcial"** — Pontresina, Noctule, Berenguela.

**"La Palma"** — Pontresina, Noctule, Berenguela.

**"La Huasca"** — Pontresina, Noctule, Berenguela.

**"El Imparcial"** — Pontresina, Noctule, Berenguela.

**"La Palma"** — Pontresina, Noctule, Berenguela.

**"La Huasca"** — Pontresina, Noctule, Berenguela.

**"El Imparcial"** — Pontresina, Noctule, Berenguela.

**"La Palma"** — Pontresina, Noctule, Berenguela.

**"La Huasca"** — Pontresina, Noctule, Berenguela.

**"El Imparcial"** — Pontresina, Noctule, Berenguela.

**"La Palma"** — Pontresina, Noctule, Berenguela.

**"La Huasca"** — Pontresina, Noctule, Berenguela.

**"El Imparcial"** — Pontresina, Noctule, Berenguela.

# EXTRAORDINARIA LIQUIDACION

Desde Mañana Lunes 24, empezaremos nuestra primera Liquidación del año con precios rebajados al máximo de Baratura

FIJENSE ATENTAMENTE EN LA LISTA DE ALGUNOS ARTICULOS QUE DETALLAMOS ABAJO, CON SUS RESPECTIVOS PRECIOS Y SE CONVENCERAN INTIMAMENTE DE LA ENORME VENTAJA QUE OFRECEMOS AL PUBLICO EN ESTOS DIAS DE GRAN REALIZACION.

## EN ROPA PARA GUAGUAS

PANTALONCITO de goma, rica clase, cada uno	2.40
BABEROS bordados, lindos dibujos, cada uno	2.80
CAMISITA con manguita bordada, cada uno	2.80
CAMISITA tejida, cada uno	3.20
Y toda clase de ropita para guaguas a precios irrisorios.	

## EN ROPA BLANCA

JUEGOS Jerseys de seda de 3 piezas, juego	19.80
JUEGOS Jerseys de seda con encajes 3 piezas, juego	24.00
CAMISA Jersey de seda, buena clase, cada una	5.90
PANTALONES Jersey de seda, buena clase, cada uno	5.90
COMBINACION seda Jersey, cada una	9.00
JUEGO de Jersey de seda Vember, lo mejor, al juego de 3 piezas, juego	37.50
Id. Id. con encajes, juego	46.00
CAMISAS bordadas en seda blanca, cada una	5.90
PANTALON bordado en seda blanca, cada uno	5.90
LINDO juego bordado a mano de 3 piezas, juego	50.00
Y toda clase de ropas blancas a precios únicos.	

## EN MEDIAS PARA SEÑORAS

MEDIAS de seda Standard, colores última moda, par	3.50
MEDIAS de seda Standard, con flecha, muy buena clase, par	5.40
MEDIAS de seda Standard Rivoli en seda Vember, par	5.80
MEDIAS de seda Standard, cuchilla francesa, par	12.00
MEDIAS de seda Tango, todos colores, par	12.00
MEDIAS de seda Oleopref, talón en punta, par	15.40
MEDIAS de seda Le Qui lindos colores, par	19.80
MEDIAS de seda Lux, legítimas, todos colores, par	10.80
MEDIAS de seda Lux, rica clase con flecha, par	5.40
Y toda clase de medias de seda, hilo y algodón, en baratura.	

## EN PAÑUELOS PARA SEÑORAS

RICO PAÑUELO alta fantasía, cada uno	0.40
RICO PAÑUELO alta fantasía bordado fino, almo, cada uno	1.00
RICO PAÑUELO alta fantasía con encaje, cada uno	1.80

## EN LANAS

POPELINA inglesa, todos colores, 1.30 ancho, metro	15.80
PAÑO damas todos colores, ancho 1.40, metro	28.46
KASHA en colores, ancho 1.30, metro	22.00
OPAL color para ropa interior, muy ancho, metro	1.90

## EN TERCIOPELO

TERCIOPELO inglés, ancho 1.15, lo mejor	36.00
TERCIOPELO Chifón seda, ancho 1.05, lo mejor	36.00
TERCIOPELO negro y color para adornos	14.00

## EN ALGODONES

MOLETON de algodón, buena clase	2.60
MOLETON italiano, muy grueso, todos colores	3.80
PIQUE afranelado, rica clase	3.80
COTI inglés para colchón, lo mejor	5.00

## EN SEDERIAS

ESPUMILLA de seda, todos colores	12.60
ESPUMILLA francesa, muy pesada	20.00
CREPE de seda Mongol, negro, blanco y azul	26.80
CREPE Satin negro, rica clase	36.00
TUBOR de seda, muy buena clase	7.50

## EN PAQUETERIA

LANA para tejer a paillo, todos colores, madeja	0.80
LANA para tejer, marca "Clase", lo mejor, madeja	1.60
LANA inglesa para tejer colores última moda, lo mejor, madeja de 100 gramos	7.00
GOMAS inglesas para blusa, lo mejor, par	1.60
ALFILERES de gancho, buena clase, blancos o negros, docena	0.20
EL MEJOR broche de presión, blanco o negro, docena	0.10
AGUJAS para coser, buena clase, paquete	0.20
ELASTICO anillo, negro o plomo, metro	1.50
ELASTICO de seda para ligas, buena clase, metro	0.20
PEINETAS para el pelo, a 80, 70, 60, 50, 40 y 30 centavos cada una y todo artículo de costura: hilos, huchinas, broches, alfileres, agujas, etc., a precios nunca vistos.	

## EN PERFUMERIA

JABON Flor de Italia, muy perfumado, pan	0.40
JABON pan redondo, perfume surtido, pan	0.60
JABON pan redondo, calidad finísima, pan	1.00
JABON Glicerina, (estilo Pearl), pan	0.80
JABON Suavizador, muy perfumado, pan	1.20
POLVOS Primiale para la cara, caja grande	1.00
POLVOS Hara, muy perfumado, caja grande	1.50
POLVOS Talco en tarro, muy fino, rico perfume, cada uno	2.20
JABON en polvo para afeitar, paquete grande, cada uno	0.70
JABON en buen tubo de metal, para afeitar, tubo	0.80
PASTA dentifrica "Primiale", lo mejor, tubo	1.50
MAQUINA "Gillette", con una hoja, cada una	2.40
MAQUINA Ever Ready, estuche con 8 hojas, estuche	7.20
HOJAS para máquina Gillette, paquete	5.20

## EN MANTELERIA

SERVILLETAS en rico Otomán, 60x80 centí.	2.00
SERVILLETAS para té, hilo italiano, 35 por 35 centímetros, cada una	1.80
Y todo artículo de mantelería a precios bajos.	

## EN PAÑOS DE MANO

PAÑO de mano, nido de abeja, especial, cada uno	2.00
PAÑO de mano, tejido, color, cada uno	3.00
PAÑO de mano inglés, tamaño grande, blanco, cada uno	6.00
PAÑO italiano, blanco y lista color, cada uno	7.00
SABANAS de baño, muy rica clase, tamaño grande, cada una	24.00
CAPAS de baño alta fantasía, cada una	49.80
CAPAS de baño alta fantasía, colores extra, cada una	51.80

## EN CALCETINES PARA NIÑOS Y NIÑAS

CALCETIN negro, rica clase, de 1x5, par	1.00
CALCETIN blanco, rica clase, de 1x5, par	1.00
CALCETIN blanco, negro y café, 5x10, par	1.80
CALCETIN largo con elastico, plomo y café, par	4.80
Y toda clase de calcetines a precios muy rebajados.	

## EN CORBATAS PARA HOMBRES

TODAS las corbatas de seda, gran fantasía, última moda, lo mejor, cada una	3.80
--	------

## EN CALCETINES PARA HOMBRES

RICO calcetín inglés, fantasía, par	1.50
RICO calcetín fantasía, par	1.90
CALCETIN buena calidad, alta fantasía, par	2.80
CALCETIN de seda, alta fantasía, última moda, par	3.60
CALCETIN francés, fantasía de hilo extra, par	6.00

## EN PAÑUELOS PARA HOMBRES

RICO pañuelo blanco, vainillado, cada uno	0.50
RICO pañuelo blanco, guarda ancha, cada uno	0.60
RICO pañuelo blanco, clase extra, cada uno	0.70
RICO pañuelo blanco guarda ancha, muy buena clase, cada uno	0.70
PAÑUELO color fantasía, cada uno	1.20
PAÑUELO color alta fantasía, cada uno	1.60

## EN CAMISERIA

CUELLOS almidonados, todas formas, a elegir, cada uno	1.50
CUELLOS semi-almidonados de hilo, todas formas a elegir, cada uno	1.50
CAMISAS de dormir con rica tapa costura, cada una	14.60
CAMISAS de dormir con rica tapa costura, clase extra, cada una	15.40
CAZONCILLOS blancos en rica piel, cada uno	5.60
CAZONCILLOS blancos en rica piel, cada uno	7.00

## EN MODAS

UN SALDO en batas de vestir (salidos), cada una	50.00
UN SALDO en trajes sastre, cada uno	90.00
UN SALDO en vestidos de seda, cada uno	100.00
UN SALDO en sombreros a elegir, cada uno	5.00
UN GRAN SALDO de pieles surtidas a precios irrisorios.	

## SECCION FERRETERIA

CACEROLAS de aluminio importadas, de 12 cms, cada una	5.10
CACEROLAS de aluminio importadas, de 14 cms, cada una	7.20
CACEROLAS de aluminio importadas, de 16 cms, cada una	8.80
SARTENES de aluminio, importadas, de 12 cms, cada una	2.30
SARTENES de aluminio, importadas, de 14 cms, cada una	3.30
SARTENES de aluminio, importadas, de 16 cms, cada una	4.40
SARTENES de aluminio, importadas, de 18 cms, cada una	6.10
SARTENES de aluminio, importadas, de 20 cms, cada una	7.20
PLATOS de aluminio para huevos, de 12 cms, cada uno	2.60
BANDEJAS niqueladas ovaladas, de 30 cms, cada una	4.00
BANDEJAS niqueladas ovaladas, de 35 cms, cada una	4.80
BANDEJAS niqueladas ovaladas, de 40 cms, cada una	5.60
BETUN para calzado, cajas chicas, cada una	0.30
BETUN para calzado, cajas grandes, cada una	0.40
CERA preparada para pisos, caja 1/2 kilo, cada una	2.50
CERA preparada para pisos, caja 1 kilo, cada una	4.50

## SECCION PLAQUE

GUCHARAS mesa, cada una	1.20
TENEDORES mesa, cada uno	1.20
GUCHARAS postre, cada una	1.00
TENEDORES postre, cada uno	0.80
JARRONES para agua, cada uno	24.00
SERVICIO de té con 5 piezas, cada uno	75.00

## SECCION LOZA

PLATOS porcelana de 24 cms, cada uno	1.20
PLATOS loza inglesa, hondos y extendidos, cada uno	1.20
PLATOS postre extendidos, cada uno	0.90
TAZAS porcelana para té, cada una	1.00
SERVICIOS lavatorios, loza fina inglesa, 6 piezas	60.00

## SECCION CRISTALERIA

COPAS importadas para vino, cada una des.	0.70
VASOS importados muy sólidos, cada uno	1.10
ESPRIMIDOR limón, cada uno	1.00
FLATILLOS para dulce, cada uno	0.65

## SECCION ELECTRICIDAD

AMPOLLETAS de 15, 25, 40 bugias, cada una	1.50
PLANCHAS eléctricas para los "corrientes", cada una	18.00

## SECCION ABARROTES

UN NUEVO Y GRAN SURTIDO EN ARTICULOS ESPECIALES Y PRECIOS DE PRIMERA NECESIDAD, QUE TENDREMOS EN VENTA A PRECIOS BAJISIMOS DURANTE LA PRESENTE SEMANA DE BARATURA

AZUCAR pan Vña F. J. R., cajón	25.50
AZUCAR pan Vña F. J. R., kilo	1.20
AZUCAR refinado, Vña, kilo	0.55
AZUCAR corriente, Vña, kilo	1.10
ARROZ sublimé, extra, kilo	1.40
ARROZ Carolino, kilo	1.10
ARROZ italiano, kilo	1.20
CAFE Caracollo y Costa Rica, tostado y molido, kilo	8.00
CAFE Guayaquil, tostado, kilo	6.00
CAFE Brasil, tostado, kilo	5.00
ACEITE para cocina, extra, litro	3.40
ACEITE "Soya", lata de 5 litros, lata	18.00
ACEITE "Bau", lata de 1 y 2 litros, litro	4.50
ACEITE "Bocanegra", lata de 1 y 2 litros, litro	4.50
ACEITE "Sasso", lata de 1 y 2 litros, litro	4.40
ACEITE en botella "Estrella", litro	9.00
TE extra-fino, kilo	16.00
TE Superfina, kilo	14.00
TE calidad superior, kilo	12.00
TE Indian, kilo	10.00
PIDIDOS surtidos, kilo	1.30
PIDIDOS de semola, kilo	0.25
SAL de cocina, kilo	0.40
SAL refinada molido, kilo	0.40
SAL Cerebo, tarro grande, tarro	2.60
SAL en frascos "Morton", grande, frasco	4.50
HUESILLOS de primera, kilo	1.20
DESCAROZADOS de primera, kilo	3.30
CIBURELAS secas, Quinta Normal, kilo	2.80
MANTECA refinada de Bengo, en latas de 5 libras, lata	9.50
GRASA refinada Matadero, lata de 5 libras, lata	7.00
HARINA "Fino", cilindro, kilo	0.65
CHANCACA de Payta, kilo	1.90
QUACKER de primera, kilo	1.60
SAGU y Tapioca Morton, kilo	4.50
CARAMELOS de Chilian, kilo	1.60
LENTIJAS de Chilian, kilo	1.50
MOTE seco, kilo	0.90
ALPISTE en semilla purificada Morton, kilo	3.00
MAIZ chico, kilo	0.40
CAFE de Malta, paquete	0.20
CAFE de higos, paquete	0.20
EXTACTO café Malta, paquete	0.30
PASAS de Huasco, kilo	3.50
PIMENTON para color, importado, kilo	6.00
PIMENTON para color, nacional, kilo	4.00
CHARQUI molido, kilo	10.00
QUESO Parmesano, kilo	14.00
QUESO de rallar, nacional, kilo	6.00
CAMARONES secos, kilo	13.00
QUESO Chanco, kilo	4.50
QUESO Huanuco, kilo	8.00
CALLAMPAS secas, los 100 gramos, caja	3.80
JABON "Sunlight", caja	3.30
JABON Inglés, caja	0.80
JABON de lavar, barra de 1.50, barra	1.00
SODA de lavar, kilo	0.40
DURAZNOS al jugo, tarro	1.10
FRUTAS al jugo, surtidas, tarro	1.20
MERMELADAS surtidas, tarro	1.20
PIRAS al jugo, tarro	1.50
FRUTILLAS al jugo, tarro	1.50
TOMATES al natural, tarro	0.90
FORROTOS partidos, tarro	0.80
ARVEJITAS tarro	0.80
SALSA de tomates concentrada, tarro	0.25
CHAMPIGNONES extra, tarro	2.80
CALLAMPAS en aceite, tarro de 1/2 kilo, tarro	8.00
PATE FOIE trufado, caja grande, importado, caja	8.50
PATE FOIE trufado, tarro	0.90
PATE FOIE trufado, caja chica, importado, caja	2.00
MIEL de Palma, tarro	1.20
LEVADURA en polvo tarro de 1/4 libra, tarro	1.20

HARINA de mala, paquete	
BUARCHES en latas de 1 kilo, lata	
CHORITOS, nueva pesca, tarro	
CHORITOS en aceite, lata grande, lata	
ERIZOS, nueva pesca, tarro	
PICOS, nueva pesca, tarro	
OSTRAS al natural, tarro	
CAMARONES en conserva, tarro	
LANGUAS de cordero, tarro	
CAVIAR de Rusia, tarro	
DULCE de Papayas, tarro de 2 libras, tarro	
DULCE canote, tarro de 2 libras, tarro	
MANJAR blanco, tarro de 2 libras, tarro	
SALSA inglesa, nacional, frasco	
SALSA Perry, frasco doble, frasco	
SALSA Maggi, frasco	
PICKLES, frasco grande, frasco	
SALSA de tomates, frasco grande, frasco	
CALAMARES en tomate, ovaladas, lata	
SARDINAS francesas, lata grande, lata	
SARDINAS Curbera, lata de 1 libra, lata	
SARDINAS Curbera, lata de 200 gramos, lata	
SARDINAS española, lata 200 gramos, lata	
PUNTAS de espárragos, tarro	
ESPARRAGOS al natural, tarro	
MIEL de Cocalán, tarro	
ATUN Villarias lata grande, lata	
CALAMARES en su tinta, lata grande, lata	
OLD TOM GIN Young, botella	
QUESO SUIZO, 6 porciones, caja	
TRUFAS Chilianzoni, tarro 110 gramos, tarro	
VENTRESCA italiana Massardo, tarro	
ANCHOAS, filete, tarro	

## LICORES IMPORTADOS

CHAMPANA importada, toda marca, botella	
CHARTREUSE, botella de 1 litro, botella	
ACQUARDIENTE de uva, botella de 1 litro, botella	
ANISSETTE, botella de un litro, botella	
COGNAC, Fockin, botella	
GINERBA, Fockin, Coudinier, Bolz, botella	
OLD TOM GIN Young, botella	
CREMA DE CASIS, botella de un litro, botella	
APERITAL, Angostura, botella	
CURAZAO Mary Brizard, botella	
ANIS DEL MONO, botella	
KUMEL COUSINIER, botella de 1 litro, botella	
OPORTO Primiale, botella	
BITTER, botella	
COGNAC Tres Estrellas, marca muy acreditada	

## LICORES NACIONALES

VERMOUTH Cinzano, Cora y Zonta, botella	
PISCO ELQUI, Ires Cruces, Especial, botella	
AGUARDIENTE de uva, botella de 1 litro, botella	
ANIS DEL MONO, botella grande, botella	
INO AREJO, botella	
OLD TOM GIN Vña, botella	
BITTER, botella	
ANISSETTE, botella	
COGNAC QUINTA, antes \$ 20, ahora, botella	
COGNAC Faustio, botella	
VINO superior, todas marcas, botella	
VINO especial, todas marcas, tinto y blanco, botella	
VINO reservado, todas marcas, tinto y blanco, botella	

## FAMOSOS LICORES EBELL

CURAZAO, Cacao, Cointreau, Bitter, Aperitif, Anisette y Mentol, botella	
CHAMPANA nacional varias marcas liquidados, botella	

## DULCERIA

CARAMELOS surtido, medio kilo	
CALUGAS, medio kilo	
ALFETQUES del Perú, medio kilo	
CHOCOLATE con crema, medio kilo	
CHOCOLATE vainilla, medio kilo	
GALLETAS finas, medio kilo	
TURRONES importados, caja	

TODO PEDIDO PARA FUERA DE SANTIAGO, LO DAMOS EMBALADO Y PUESTO ESTACION, LIBRE DE TODO GASTO.

NOTA.—Toda mercadería en realización, son artículos de primísima calidad, garantidos y revisados, antes de ser puestos en venta.

CASA CASTAGNETO  
ALAMEDA esq. SAN MARTIN

AGUSTINAS 989.

SANTIAGO.

TIENDA INGLESA

ESMERALDA 209.

VALPARAISO.

MEDIAS de seda natural	\$ 9.90
MEDIAS de hilo con flecha	\$ 8.90
MEDIAS de seda, lindo surtido	\$ 39.—
MEDIAS, lo mejor, marca CID	\$ 34.90
MEDIAS marca LE GUI	\$ 24.90
JUEGOS DE SEDA, desde	\$ 24.90
JUEGOS DE SEDA, con encajes	\$ 74.90
ENAGUAS en jersey, de rica seda	\$ 24.90
ENAGUAS de seda	\$ 19.90
BOMBACHAS en rico jersey de seda	\$ 12.90
BOMBACHAS de seda	\$ 9.90
PIJAMAS para señoras y niñas.	

CAMISAS para señoras y niñas.	
LINDO SURTIDO EN JERSEY. para señoras, niñas y niños.	
GUANTES BLANCOS para colegiales.	
ROPA BLANCA, para colegiales.	
SABANAS, FUNDAS, COLCHAS, TOALLAS.	

\_\_\_\_\_

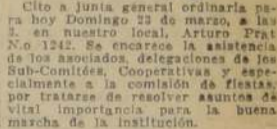



1.200 BRASIL, ALTOS FLAMAN-  
tes, 10 habitaciones, parquet, terraz-  
as, Enrique Sánchez. Calle La Bo-  
ca 79.

1.500, MEUBLED, 3 PISOS, PASO  
Forestal, espléndido garage, En-  
rique Sánchez.

500 y 250 DOMEYKO, MAESTRAN-  
za, San Isidro, Santa Elena y M.  
Victoria, espléndidas casas, recién  
construidas. Muy cómodas. Enrique  
Hunell, Agustinas 1248.

500 y 400 G. REYES, S. ISIDRO,  
Jofré, Salsé, Carrera, Bella Vista,  
casas modernas, muy buen estado,  
de 6 a 10 habitaciones, dependien-  
cias. Enrique Brunell.

400 ROSAS, ALTOS, ESQUINA, TE-  
nián refaccionada, 8 habitaciones,  
hall, dependencias. Enrique Brunell.

400 ROSAL, ALTOS, DEPARTA-  
mento, recién refaccionado. Enrique  
Brunell.

400 MAIPU ESQ. COMPANIA, VA-  
rias casas, altos y bajos, nuevas 6  
dormitorios, recibos, dependencias,  
golfetes instaladas. Enrique Brunell.

500 S. MARTIN, E. ESCALTA, DE-  
las, V. Mackenna, Natiel, Riquelme,  
Av. Richard, Av. Holanda,  
espléndidas casas, altos, bajos, cha-  
lets cómodos, muy buen estado.  
Enrique Brunell.

500 y 600 CATEDRAL, DOS ES-  
pléndidas casas, un alto; otra, ba-  
ños, extensas, buen estado, moder-  
nas. Enrique Brunell.

600 LORETO, MANZANA RESI-  
dencial, Estado Mayor, casas mo-  
dernas, recién construidas, chalets  
cómodos. Enrique Brunell, Agustinas 1248.

600 CALLE V. DEL MAR, CHALET,  
muy buen estado. Enrique Brunell.

700 S. MARTIN, M. MONTE, V.  
Mackenna, Av. Santa Elena, muy buenas  
casas, extensas. Enrique Brunell.

800 ALAMEDA, ALTOS, MUY COM-  
fortables, modernos. Enrique Brunell,  
Agustinas 1248.

900 ALAMEDA, LOS LEONES, CA-  
drenal, Compañía, residencias muy  
cómodas, de lujo, extensas. En-  
rique Brunell, Agustinas 1248.

1.000 A. 1.500, S. FLORENSA, M.  
Monte, V. Mackenna, Riquelme,  
Av. Richard, Av. Holanda, Esplén-  
das, Av. Catedral, muy buenas  
casas, altos, bajos, chalets, en-  
trega inmediata. Enrique Brunell.

650 A. 1.000 CASAS REGIMENTA-  
les, de 2 a 3 dormitorios, recibos,  
golfetes, calefacción, toda cla-  
se de comodidades en calles Lira,  
Av. Concepción, Av. Santa Elena,  
P. Mackenna, Compañía, Huerto Rod-  
ríguez, Enrique Brunell, Agustinas  
1248.

OFRERE EN ARRIENDO CASA CON  
siete piezas grandes y limpias, a una  
cuadra de Delicias. Canon 5.400  
mensuales. Tratar, Unión Americana  
No. 118.

PIEZA ARRIENDO A PERSONA DE  
respeto. Molina 652.

ARRIENDO DEPARTAMENTO BAL-  
cones, calle. Erasmo Escala 2308.

700 PESOS CASA EN BAJOS, PER-  
fecto estado, baño instalado, comple-  
ta, cocina, jardín, arriéndose. Santa  
Victoria 471.

ARRIENDASE PIEZA, CARMEN 854.

70 PESOS DOS LINDAS PIEZAS bal-  
cón, calle. Luis Unión Americana 289.

ARRIENDASE BARATO DEPARTA-  
mento cómodo. Sazé 2648.

CASA HABITACION, APROPIADA  
industria, arriéndose, Santa Rosa 770  
8280

LORETO, OCASION, CASA MODER-  
na, dos pisos, extenso sitio, bottega  
y garage. Tratar dueño: Agustinas  
1148, oficina 9, de 11 a 12 y 16 a  
19 horas. 8286-24-M.

ARRIENDASE COMODAS CASAS—  
San Francisco 211. 9262-25-M.

ARRIENDO CASA, NATANIEL 1149.  
24-M.

EL PRIMERO DE ABRIL, ARRIEN-  
do departamento independiente tres  
piezas, cocina, luz eléctrica, todo el  
interior de las piezas pintadas al óleo,  
muy higrénico. Canon 5.70. Martí-  
nez de Rozas 4078.

5.500 ALAMEDA ARRIENDO CASA  
altos. Tratar, Delicias 2590.

5.230, ANDRES BELLO 563 CASI ES-  
quina Recoleta, casa, baños, depen-  
dencias. 8912-25-M.

ARRIENDASE CASA-QUINTA EN  
sufrida, cerca en altos. Tratar: Salva-  
dor 1246.

ARRIENDO PIEZA AMOBLADA CON  
puerta, calle a caballero solo. Copia-  
do 574.

EN CASA DE FAMILIA SE ARRIEN-  
da una pieza amoblada. Lira 711.

5.130, DOY EN ARRIENDO CASA IN-  
dependencia 1665. 8994-25-M.

ARRIENDASE ESPLENDIDAS AL-  
tos todo confort, Ejercito 180, tratan-  
do puerta de rejas. 8990

ARRIENDASE UNA, DOS PIEZAS,  
Rivers 1230. 5989-25-M.

ARRIENDO MUY BUENA CASA en  
sufrida, calle Fernández Concha  
123. 8988

5.270, ARRIENDO CASA, ALMIRAN-  
te Barroso 651. 8982

ARRIENDO PIEZA CHICA, SAN AN-  
tonio 265. 8997-25-M.

250 PESOS ALTOS, SANTA ROSA 85,  
6 piezas, fuera dependencias, baño  
instalado. Tratar: Vicuña Mackenna  
44. 9100

ARRIENDO PIEZA, CALLE GALVEZ  
192. 9096

60 PESOS PIEZAS MAGNIFICAS—  
Castro 643. 9094

200 PESOS ARRIENDO CASA ALTOS,  
tres piezas, grandes, fuera dependien-  
cias, gas, luz eléctrica, Marcolita 463.  
Tratar: 407. 9070

5.130, QUINTA PRODUCTIVA, 10  
manzanas, esq. 1 cuadra de Delicias  
Recoleta. Llaves y tratar: Huérfanos  
2005. 8979

5.650, LUJOSA CASA, SAN MAR-  
tín, lado Delicias. Tratar: Bander-  
ra 1997. 8971

5.600, NUEVA, DOS PISOS, ELE-  
gant, lado Brasil. Tratar: Bander-  
ra 199. 8974

5.450, ALTOS MODERNOS, AVENI-  
da Román Díaz, lado Providencia.  
Tratar: Bander 100. 8974

ARRIENDASE DEPARTAMENTO,  
Jofré 432. 9122

OFRERE ARRIENDO SITIO CE-  
rrado, 1.800 metros cuadrados. Gal-  
vez 1237. 9121

140 CASAS-QUINTITAS ALMACENES,  
Chorrillos 191, Recoleta.

5.150 SE ARRIENDA CASA, CITE  
respeto. Lord Cochran 178. 24-M.

ARRIENDO PIEZA, MERCED 542.  
9208

380 ALTOS CATORCE PIEZAS, gran-  
des, muy buenas. Riquelme 850.  
8970-24-M.

ARRIENDASE CASITA AMOBLADA  
Tratar: Catedral 1814. 8970-24-M.

190 PISOS ARRIENDO UN DEPARTA-  
mento espléndido, matrimonio esq.  
Carmen 419. 8969-24-M.

ARRIENDO 5.100 VILLAVICENCIO  
20 habitaciones. Carlos Rogers. Huér-  
fanos 1235. 8964

CASA-QUINTA ENER, SAN PABLO  
4320. Para 1.º de abril se arrienda.  
Autobuses Blanqueado y Lourdes a la  
puerta. Tratar: San Pablo 4331.  
8962-24-M.

5.80 ARRIENDASE ESPLENDIDA pie-  
za. Rosal 327. 8979

5.250 ARRIENDASE CASA ALTOS, 5  
piezas, hall y dependencias. Mapocho  
2307. 8977-24-M.

5.400 ARRIENDASE ESPACIOSO cha-  
let. Andrés Bello 326. 8975-25-M.

300 GARCIA REYES, 761, BAJOS RE-  
cibidos refaccionados, 7 habitaciones,  
baño, servicios. Llaves en García Reyes  
745. 8919-23-M.

320 SAN PABLO PROXIMO BRASIL, 5  
habitaciones, hall, baño, servicios, al-  
corno Prado Molina. Teatinos 333.  
28-M.

350, ARRIENDO CASA, HUENUL  
2370. 8700-M-25

500, SEIS DEPARTAMENTOS, HALL  
y patio. Madrid 1441. 8758-M-24

355, CONDOM. 773. 8758-M-24

165, ARRIENDO CASITA, TRES PIE-  
zas, servicio. General Mackenna 1338.  
8701-M-24

CASA BARATA, MADRID 1314. 8765

ARRIENDASE ALTOS, PARA OCASION  
a habitación. Huérfanos 3055.  
8788

5.295, ARRIENDO CASAS NUEVAS,  
Coquimbo 828. 8789-M-24

5.170, CASA NUEVA, TRES PIEZAS  
baño, cocina. Bilbao 367, Providen-  
cia. 8773

5.245, ARRIENDASE ESPLENDIDAS  
altos, gas para baño y cocina. Tratar:  
Gálvez 886. 8771

5.220, ARRIENDANDSE MAGNIFICOS  
altos, a un paso Avenida Matta. Tratar:  
Avenida Matta 555. 8770

PIEZA BALCON ARRIENDO, MAR-  
tín 386. 8801-24-M.

CASITAS, — MARTINEZ DE ROZAS  
2156. 8803

ARRIENDASE CASA OLIVARES 1410.  
Tratar: Recoleta 827. Vería: 2.º de  
P. M. 8935-25-M.

SE ARRIENDA UNA PIEZA EN CASA  
de familia. Esperanza 555, casa  
25. 8926

5.290, SANTA VICTORIA 164, BA-  
ño, gas, electricidad. 8918

DEPARTAMENTO, CUATRO LINDAS  
piezas, dos balcones, servicio inde-  
pendiente agua, luz, 150 pesos; so-  
lamente gente honorable. Nuble  
1436. 8992

5.300, LINDA CASITA, DOS PA-  
tios, cinco piezas fuera dependien-  
cias. Cuevas 935. 8946-25-M.

750, CASA AMOBLADA, TODA CO-  
moda, baño, teléfono. Olivares  
1404 esquina Cochran. 8941-24-M.

5.400, BRASIL, ESQUINA ROSAS,  
altos recién refaccionados, cinco pie-  
zas, servicios; toda las piezas frente  
Brasil, apropiado para profesio-  
nal. 8889-25-M.

5.900, CENTRAL CASA NUEVA, TO-  
da comodidad. Nataniel 855, inte-  
rior; vería 9 a 4. 8718-24-M.

ARRIENDO PIEZAS, JUAN VICUÑA  
1430.

110, DEPARTAMENTO 3 PIEZAS, CO-  
cina. Av. Matta 1332.

PIEZAS CON PENSION, BALCON  
y baño, respeto, arriéndose. Ma-  
tucana 861. 24-M.

5.600, PIEZA AMOBLADA, MATURA-  
na 564.

165, ARRIENDASE CASITA BAJOS,  
barrio Betselón, inmediato Alameda.  
Chacabuco 33.

5.330 CHALET MODERNO, SIETE  
piezas, baño instalado, subterrá-  
neo, jardín. Delicias 4356, Pils.

ARRIENDO SITIO, ANDRES BELLO  
418. 24-M.

5.230, ANDRES BELLO 563 CASI ES-  
quina Recoleta, casa, baños, depen-  
dencias. 8912-25-M.

ARRIENDASE CASA-QUINTA EN  
sufrida, cerca en altos. Tratar: Salva-  
dor 1246.

ARRIENDO PIEZA AMOBLADA CON  
puerta, calle a caballero solo. Copia-  
do 574.

EN CASA DE FAMILIA SE ARRIEN-  
da una pieza amoblada. Lira 711.

5.130, DOY EN ARRIENDO CASA IN-  
dependencia 1665. 8994-25-M.

ARRIENDASE ESPLENDIDAS AL-  
tos todo confort, Ejercito 180, tratan-  
do puerta de rejas. 8990

ARRIENDASE UNA, DOS PIEZAS,  
Rivers 1230. 5989-25-M.

ARRIENDO MUY BUENA CASA en  
sufrida, calle Fernández Concha  
123. 8988

5.270, ARRIENDO CASA, ALMIRAN-  
te Barroso 651. 8982

ARRIENDO PIEZA CHICA, SAN AN-  
tonio 265. 8997-25-M.

250 PESOS ALTOS, SANTA ROSA 85,  
6 piezas, fuera dependencias, baño  
instalado. Tratar: Vicuña Mackenna  
44. 9100

ARRIENDO PIEZA, CALLE GALVEZ  
192. 9096

60 PESOS PIEZAS MAGNIFICAS—  
Castro 643. 9094

200 PESOS ARRIENDO CASA ALTOS,  
tres piezas, grandes, fuera dependien-  
cias, gas, luz eléctrica, Marcolita 463.  
Tratar: 407. 9070

5.130, QUINTA PRODUCTIVA, 10  
manzanas, esq. 1 cuadra de Delicias  
Recoleta. Llaves y tratar: Huérfanos  
2005. 8979

5.650, LUJOSA CASA, SAN MAR-  
tín, lado Delicias. Tratar: Bander-  
ra 1997. 8971

5.600, NUEVA, DOS PISOS, ELE-  
gant, lado Brasil. Tratar: Bander-  
ra 199. 8974

5.450, ALTOS MODERNOS, AVENI-  
da Román Díaz, lado Providencia.  
Tratar: Bander 100. 8974

ARRIENDASE DEPARTAMENTO,  
Jofré 432. 9122

OFRERE ARRIENDO SITIO CE-  
rrado, 1.800 metros cuadrados. Gal-  
vez 1237. 9121



VALOR DE LA PALABRA,  
POR DIA: \$ 0.20

1.—Acciones, Alhajas, Monedas  
2.—Arboles y Plantas  
3.—Automóviles y rodados en ge-  
neral  
4.—Arrendos buscados  
5.—Arrendos ofrecidos  
6.—Aves y Animales  
7.—Baños y Veraneantes  
8.—Bicicletas y Notificaciones  
9.—Compra y venta de mercade-  
rías en general  
10.—De interés para el hogar  
11.—Educación e Instrucción  
12.—Empleados particulares (Bus-  
cados y ofrecidos)  
13.—Empleados domésticos (bus-  
cados y ofrecidos)  
14.—Garajes  
15.—Hoteles y Pensiones  
16.—Judicial  
17.—Muebles y Accesorios  
18.—Materiales de construcción  
19.—Muebles y Menaje en general  
20.—Negocios e instalaciones (com-  
pra y venta)  
21.—Objetos perdidos  
22.—Oficinas y locales comercia-  
les  
23.—Operarios y obreros (bus-  
cados y ofrecidos)  
24.—Profesiones liberales  
25.—Profesiones diversas  
26.—Propiedades (compran)  
27.—Propiedades (venden)  
28.—Propiedades (venden)  
29.—Propiedades (venden)  
30.—Recetas y voluntarios  
31.—Sociedades y préstamos

CHANCHAS FINAS, NUEVAS, PARA  
cria, vando. Chacra Santa Elena,  
Gondolas Maestranza, final del re-  
corrido. 8256-M. 23

GALLINAS LEONOR, VENDO LO-  
tes con gallinas. Tratar: Compañía 2581.  
8844-23-M.

VENDO PERROS BULL-DOGS FI-  
nos. Rivera 1371. 8487-23-M.

CANARIOS FINOS CANTORES, REA-  
lizo por cambio reciente. Lira 725.  
8524-23-M.

VENDO 12 GALLINAS LEONOR,  
un gallo y 12 pollas. La Obra 200.  
frente San Luis. 8827

ALIMENTOS PARA AVES: HUEVOS  
frescos. Reparto a domicilio. Almacén  
Córdon, San Antonio 455. Teléfono  
87808. 8851-25-M.

SE VENDE, EN UN SOLO LOTE 3  
caballos especiales para tiro solo.  
San Ignacio 1854. 8878-25-M.

CANARIOS VENDO OCASION, GAL-  
varino 642.

CABALLOS CARRETEROS, TIRO  
solo. Pedro Lagos 555.

GALLINAS, POLLOS, HUEVOS, DI-  
amante. Eyzaguirre 1141.

VENDO GALLINERO, PODEROSO  
y criadora Bruyere. Cúeto 347.  
24-M.

8.—CITACIONES Y NOTIFI-  
CACIONES

COMPANIA MINERA DE PLATA  
"Los Amigos".—Citase a Junta Ge-  
neral Ordinaria de Accionistas para el  
28 de marzo, a las 3 P. M., en el  
edificio La Mutual Armada, 3.º  
piso, oficina 17. Memoria y Balance  
de 1929. El Registro de Accionistas  
se abrirá a las 9 A. M. del día 31 de  
marzo, en la sede social, a las 3 P. M.  
de 1930.—El Presidente.

CITACION A JUNTA GENERAL OR-  
dinaria.—Por orden del vicepresidente  
puesto en los estatutos, citase a los  
accionistas de la United Shoe Ma-  
chine Company of Chile a una  
Junta general ordinaria, que tendrá  
lugar el día 24 de marzo, a las 3 P. M.,  
en el local de la sociedad, Arturo Prat 204. El registro de trans-  
ferencias quedará cerrado desde el  
domingo 23 de marzo, a las 3 P. M.  
de 1930.—El Gerente.

HABIENDO COMPRADO EL NEGOCIO  
de carnicería de don Carlos Yon  
Pan, en la calle Molina N.º 561, no  
responde a la cuenta pasada tres  
días.—Francisco Octavio M. Yon. Su-  
cesor. 7903-23-M.

EL SINDICATO PROFESIONAL DE  
Empleados de Panaderías eligió al  
nuevo Directorio, compuesto de los  
siguientes miembros: Presidente, Vi-  
cepresidente, secretario general, Mi-  
guel Santander; secretario actas, Luis  
Fernández; tesorero, Alberto Sánchez;  
director, Manuel Melián. 8630-24-M.

HABIENDO COMPRADO EL NEGOCIO  
de menesteras en Malpo 906, a la  
señorita Guillermina Peña, no res-  
ponde deuda pasados 3 días.—Ma-  
rina V. de Conley. 24-M.

HE COMPRADO LA VIDRIERIA LA  
Internacional, de León Lira, que tenía  
1246, no respondo ninguna  
deuda pasada tres días. 8738-25-M.

CARRITON CUATRO RUEDAS NUE-  
va, liviano, ocasión, vando. Gálvez  
219. 9095

AUTO CHANDLER MODELO TURIS-  
mo 1928, cinco asientos, vándose por  
viaje, Europa. Dirigirse Tusan.—Ca-  
silla 220. 9091

GANGA: VENDO VERDADERA OCASION  
carretera, lechera con aperos  
para 3 caballos. Vería: Cortés 3041.  
Población, San José, Sufrida. 9043

HAGO FLETES DENTRO, FUERA  
Santiago. Fermín Vivaceta 798. Tele-  
fono 81955. 9051

6.—AVES Y ANIMALES

SE VENDE PERROS PERDIGEROS,  
muy finos. Barros Arana 45, Man-  
co 3219. 7098-M-23

CABALLO GRANDE TIPO SOLO A  
puella y carreta, cervetera vando.  
Franklin 133. 8232-23-M.

POLLOS, POLLONAS RHODE ISLAND  
y criadora, vando. Avenida Central  
800, Sufrida. 8375-23-M.

COOPERATIVA AVICOLA.—A la fe-  
sion de esta y a sujeta el total de  
300 acciones o sean 30.000 gallinas  
previstas por los estatutos. El Co-  
mité Provisorio ha acordado dejar  
abiertas las inscripciones para ac-  
ciones fundadoras por algunos días  
más, en vista de las muy nume-  
rosas solicitudes pendientes. Con esta  
se cuenta podrá empujar con un total  
mínimo de 800 acciones, o sean  
80.000 gallinas. Las adhesiones se re-  
ciben como siempre en la Asociación  
de las Avicultoras. Pasaje Bander-  
maeda. Huérfanos 880. 8278-M. 26

QUINTA COMPANIA DE BOMBOS,  
Bomba "Arturo Prat", Trabajo y Dis-  
ciplina.—Cito a la compañía a acade-  
mia y ejercicio para el martes 25  
de marzo, a las 9 A. M. en la Quinta  
Normal, entrando para el día 31 de  
marzo. Uniforme de trabajo. Punt-  
o de reunión: el cuartel.

12.ª CLASE DE BOMBOS "CHILE  
Excelente".—Cito a la Clase a acade-  
mia y ejercicio para el Domingo a  
las 9 y 10 A. M. en la Quinta  
Normal, entrando para el día 31 de  
marzo. Uniforme de trabajo. Punt-  
o de reunión: el cuartel.

## 9.—COMPRA Y VENTA DE MERCADERIAS EN GENERAL

12 TACOS BILLAR FINOS \$ 129.—  
San Diego 1180.

VENDO CAJA FONDOS 50x63. TOE-  
ca 2585.

MONTRAS CHILENAS NUEVAS SE  
venden. Bander 619. Cigarrera.

VENDO APERO DE ASEBRADERO en  
perfecto estado. Calle Santiago 1194.

ASERIN DE HUNCHA POR SACOS  
vendo. Prat 747.

REALIZO TERNOS DE MEDIDA,  
fueras de alpaca, desde \$ 60, con  
\$ 10, puede reservar el suyo. San  
Pablo 2751. 24-M.

SELOS.—COLECCIONISTA DEL  
Brasil, desea comprar su país con pa-  
ses vecinos.—V. Mayer, Chile 2556,  
S. Paulo, Brasil. 24-M.—6393

COMPRO ROPA VOY DOMICILIO—  
Delicias 3391. 9227-28-M.

CALZADO  
FINO.—Los  
Negros, De-  
licias 2910,  
Cerca Bete-  
ción Cen-  
tral). Depósito de la Fábrica de Cal-  
zado Fino, ventas a particulares  
precios de por mayor, a comercian-  
tes, 10 por ciento descuento. Catá-  
logos gratis. Se remiten a provin-  
cias. DELICIAS 2890. NIO.

LECHE ABSOLUTAMENTE PURA,  
entrega la Hda. Puduhuel, cruda o  
pasteurizada, a colecciones, puesto o re-  
partidores. Pedidos: San Pablo N.º  
3635. Teléf. 63745 auto. 6-A.

VENDO ANATOMI, OCHO TOMOS, y  
otros libros Medicina. Delicias 3644.  
8455.—23-M.

MARMOLES MOSTRADOR, VENDO.  
Delicias 3644. 8455-23-M.

VINOS TIPO BURGOS, COMPRO DE  
500 a 3.000 arrobas, cosecha 1929, gra-  
duación no inferior a 11.5, pago con-  
tra entrega en efectivo. Ofertas: Av.  
La Paz No. 156-150. 8494-M-24

BANCOS PICAR LEA, CON SIN MO-  
tor, realismo, con facilidades. Cien-  
fuegos 159. 8517-25-M.

HACENDADOS, OFRECIMOS POR  
cuenta fábrica, palas regadoras tipo  
Monto, aspas y palas para viñas.  
Cienfuegos 159. 8517-25-M.

TORNOS, TECLES, TALADROS, SI-  
erras para metales, con facilidades.  
Cienfuegos 159. 8517-25-M.

CALLAPAS NACIONALES \$ 6 KI-  
lo, vándose, Marcolita 377. 7400-23-M.

SEÑORAS

Quieren economizar di-  
nero en sus colegiales,  
niños o niñas, compra-  
los delantales, guarda-  
pluvios y ropa interior, en  
la Antigua Fábrica Man-  
tillas 865. Hacemos de-  
cuentos desde 12 docena-  
de prendas. NIO.

LIBROS COMPRO DE OCASION—  
San Diego 125. 8109-23-M.

ASERIN BLANCO, ALAMO, PRI-  
mario, grande, segunda partida,  
vendo. Av. Pedro Montt 1459 (ex-  
Penitenciaría). 8274-M. 23

VENDESE NUEVO Y BARATO UNI-  
forme completo aspirante oficial.  
Moneda 2423. 8263-M. 23

150 PESOS VENDO HISTORIA GUE-  
rra, surgen por Chile y Brasil. 10  
tomos. Sierra Billa 1256. 8248-M. 23

VENDO 200 QUINTALES DE LESA  
blanca. Recoleta 2445. 8443-23-M.

LECHE NECESITA LECHERIA  
Almami, Benigno 787, Recoleta.  
8704

LIBROS COMPRO DOMICILIO, San-  
ta Isabel 315. 8713

ACCESORIOS, REPUESTOS PARA  
automóvil, casa mayorista. Pasa-  
je Balmaceda 10. Huérfanos, frente Ce-  
sa Gath y Chaves. 8784

QUIERO POCO USO, ULTIMA EDI-  
ción, compro. Casilla 419. 8794

VENDO RPIO ARENA Y BOLEONES  
San Diego 224. 8929-25-M.

LA FUERTE, INDEPENDENCIA No  
379 compro y venta. Recibo con-  
sagración.

MEMBRILLOS, COSECHA QUINTA  
Majul, vándose. Tratar: Huérfanos  
3082. 8910

BARBAS DE BALENAS SIN ELABO-  
rar, vando una partida. 9002-24-M.

COMPRO VIOLIN USADO, 3/4, INDI-  
cal calidad y precio. San Ignacio 960.  
9076

UNIFORMES OFICIALES CARA-  
bineros, vando ocasión. España 555-C.  
9128

CARBON ESPINO, BLANCO, COM-  
pramos partidas. Viel 1926.

COMPRAMOS: LESAS DE CUENTA,  
monte, eucalipto por carros. Viel  
1926.

COMPRO DE OCASION PUERTA Y  
reja fierro usadas. Coquimbo 560.

HAGO TODA CLASE MALLA, BOR-  
dado ropa señora. Matucana 89-A.  
8491-25-Ms

PLUMEROS GRANDES, \$ 4.00, MIER-  
cería, Ahumada 42. 8390-23-M

METALES REPUJAR. MERCERIA,  
Ahumada 42. 8381-23-M.

COMPRO VENDO CONSTANTEMEN-  
te ropa usada, voy a domicilio. Te-  
léfono 89944. Independencia 879. 23-M.

VESTIDOS ELEGANTES, ABRIGOS,  
vendo, Manuel Rodríguez 707. 25-M.

MODISTA, CORTA Y PRUEBA, DES-  
de 5. Hechuras desde 14. Gálvez 127.  
8810

SE VENDE UN COCHE DE GUAGUA  
y un velocipelo, en perfecto estado.  
Vería en Brasil 618. 8906

CURSOS: SOMBREROS, CORTE Y  
confección, hechuras y transforma-  
ciones, \$ 5. Puente 876, (altos Ma-  
teo Delporte). 9052

MANIQUEOS ORTEGA ESTAN EN  
venta los nuevos modelos. Fábrica  
Rosa 1809. 1.0-A

COBRANZAS DE ARRIENDO, FAC-  
turas, en general, letras, Cheques, pa-  
garés. Administro propiedades.—  
Natiel 83.—Teléfono 85900. 30-M.

TRADUCCIONES EN INGLES O CA-  
tellano. "Traductor". Casilla 3327.  
8894-23-M.

QUIERE U. GANAR DINERO?  
Con cien pesos retirará artículo que  
proporcionará buena ganancia. Re-  
coleta 241. (Imprenta). 9085

VELLO, PASTA BIZZORINI, EX-  
traerío radicalmente. San Antonio  
265. 8998

SEPA SU PORVENIR PARA TRIUN-  
far en la vida: amor, matrimonio,  
suerte, etc. Todo lo podrá, consulti-  
ando astrólogo. Brasil 248. Tele-  
fono 6323. 9120

**EMPLEADO COMPETENTE EN GERENCIA.** Delicias 873. 0023

**SEORITAS PARA EL CORRETAJE.** trabajos imprenta, a comisión, honestas; presentarse lunes de 9 a 12. San Antonio 741.

**SEORITA BASTILOGRAFIA.** Necesito, competente, cuadros numerados. Providencia 835. 0203

**CORRECTOR EN LA FABRICA DE IMPRESIONES Y ROPA HECHA.** se necesita corrector para la plaza. Delicias 2719. 24 Mar.

**SEORITA QUE SEPA ESCRIBIR.** correctamente a máquina y sepa cálculos se necesita. Presentarse de 2 a 4. Delicias 2551.

**VENDEDOR COMPETENTE PARA MOSTRAR DE CONFITERIA.** necesito. Delicias 2807.

**OFICINISTA EMPLEADO ESPAÑOL.** con practica calado y ropa hecha. San Pablo 1023. 24 Mar.

**SEORITAS PARA BAILES.** buena recomendación. Eyzaguirre 1149.

**SEORITA POBRE, HONORABLE.** quiera trabajar, sepa coser, necesita señora respetable. Bellavista 0263. 0201

**SE NECESITA UNA JEFE DEPENDIENTE.** de panadería. Recoleta 344. 0231

## 14.—EMPLEADOS DOMESTICOS (BUSCADOS Y OFRECIDOS)

**SE NECESITA COCINERA.** Lira 36. 7394-23-Mzo.

**NECESITO MATRIMONIO ENTENDIDO.** en estable. Av. Concepción 172. Providencia. 7403-24-Mzo.

**NECESITO EMPLEADA COCINA.** ROSA 2010. 8045-23-M

**EMPLEADA COMEDOR COMPETENTE.** y buenos informes, necesito. Dieciocho 35. 7845-23-M

**NECESITO UN NIÑO PARA REPARTO.** Compañía N.º 285. 7383-23-M

**NECESITASE EMPLEADA JOVEN DE MANO.** Dirigirse: Morandé 778. 8150-23-M

**COCINERA SE NECESITA.** muy buen sueldo, 100-120. Avenida Lyon 265. Los Leones. 8155-23-M

**NISA DE MANO.** BUENOS INFORMES, se necesita. Avenida Lyon 265. Los Leones. 8155-23-M

**NISA PARA REPARTIR CARNE.** Necesito. Catedral 1595. 7928-23-M

**NECESITO COCINERA PUERTAS ADENTRO.** Diez de Julio 1509. 8133-23-M

**COCINERA SE NECESITA PARA CENAR.** extranjeros, todo servicio, buen sueldo. San Diego 89. 0050-23-M

**NECESITO ANA.** SAN PABLO 2770. 23 Mar.

**SE NECESITA COCINERA JOVEN.** Santo Domingo 1020. 8002-23-M

**NECESITO COCINERA Y AYUDANTE.** Campo Ateño 10. 8225-23-M

**COCINERA Y NISA DE MANO NECESITO.** Moneda 1874. casa 15. 8205-23-M

**SE NECESITA EMPLEADA MERCED.** 559. 8395-23-M

**NECESITO EMPLEADA PARA CENAR.** personas, todo servicio, buen sueldo. Tratar: Teatinos 637. de 2 a 4 de la tarde. 8399-23-M

**SE NECESITA EMPLEADA PARA DOS PERSONAS.** Cuzco 445. 8395-23-M

**SE NECESITA BUENA COCINERA.** San Diego 1130. 8368-24-M

**SE NECESITA COCINERA CON RECOMENDACIONES.** Suelo de 90. Calle Manuel Montt 2550 D. 8372-24-M

**COCINERA NECESITO.** 35 a 35 años, con recomendación. Suelo de 90. Calle Manuel Montt 2550 D. 8372-24-M

**NECESITO COCINERA PARA TRES PERSONAS.** 10 de Julio 1312. 8414-23-M

**NISA PARA LAS PIEZAS NECESITASE.** Monjitas 375. 8399-24-M

**NECESITO COCINERA.** Tratar: Cuzco 553. 8270-23-M

**EMPLEADA PIEZAS NECESITO.** Santa Rosa 923. 8249-23-M

**EMPLEADA RECOMENDADA.** buen sueldo, necesita señora sola. Moneda 2187. 8307-23-M

**NECESITO COCINERA PARA PENSION.** Delicias 3429. 8485-23-M

**COCINERA CON RECOMENDACIONES.** necesito. Carmen 332. 8482-24-M

**COCINERA RECOMENDADA NECESITO.** Tratar, de 1 a 4. Miraflores 460. 8467-23-M

**COCINERA RECOMENDADA.** que sepa su oficio, sueldo 80 pesos. Tratar, de 2 a 5. Dieciocho 332. 8466-24-M

**NECESITO NISA PARA EL ASEO.** Punte 814. 8446-23-M

**NECESITO COCINERA PARA PENSION.** Buen sueldo. Avenida Matia 1040. 8439-23-M

**NISERA Y EMPLEADA DE MANO NECESITO.** Irarrazaval 2423. 8433-23-M

**COCINERA Y NISA DE LAS PIEZAS.** necesito; pago buen sueldo. Pedro de Valdivia 866. 23-M.

**EMPLEADA SERIA, SIN PRETENSIONES.** todo servicio. Suelo, \$ 70. Laseata 560. 23-M-8559

**NECESITO NISA COMPETENTE.** Suelo, 60 pesos. Morandé 603. 23-M-8552

**NECESITO EMPLEADA COMEDOR.** con recomendaciones. Avda. España 57. 23-M-8676

**NECESITO EMPLEADA PARA LA MANO.** Compañía 1789. 24-M-8675

**SERVIDUMBRES OFRECE AGENCIA.** Compañía 1981. 8614-24-M

**AYUDANTE DE COCINA Y NISA PARA EL COMEDOR.** necesita Hotel Splendid. Agustinas 517. 8511-23-M

**NISA PARA PIEZAS.** BUENOS INFORMES, ofrécese. Virginia Correo 2. 23-M.

**NECESITO EMPLEADA PARA PENSION.** Castro 587. 8210-23-M

**NECESITO BUENA COCINERA.** buen sueldo. Clara 254. 8284-23-M.

**FAMILIA ALEMANA.** NECESITA EMPLEADA. Irarrazaval 533.

**MATRIMONIO EXTRANJERO.** NECESITA cocinera, doy café y cama. Avenida Río de Janeiro 146. Plaza Rufos. 7954-23-Mzo.

**EMPLEADA PARA TRES PERSONAS.** sepa algo cocina, sueldo 60, necesito. Maestranza 1570. 8224-24-Mzo.

**COCINERA CON RECOMENDACIONES.** necesito. Brasil 887. 8226-24-Mzo.

**NECESITO COCINERA.** PAGO BUEN sueldo. Alonso Ovalle 1634. 8228-23-Mzo.

**COCINERA, SIRVIENTA COMEDOR.** necesito monjas Oblatas, para pensionado. Condell esquina Irarrazaval 8216

**COCINERA RECOMENDADA NECESITO.** Dávila 729. 8706-23-M

**MOZO RECOMENDADO PARA REPARTO.** mercaderías, necesita Fábrica la Florida, calle Central 16, por Monjitas al llegar a Plaza de Armas. 8707

**NECESITO MUCHACHO DE 16 años.** Catedral 1361. 8844

**NECESITO COCINERA PARA TODO.** servicio, caballero solo; inútil presentarse sin buenas referencias. Catedral 1361. 8845

**COCINERA, NISA MANO, NECESITO.** ROSAS 1517. 8842

**MOZO DE 15 A 18 AÑOS.** para los repartos necesitamos. Fratelli Castagneto. 8894-24-M

**MOZO DE 18 AÑOS.** PARA ALMACÉN. Lastra 1636. 8825

**SE NECESITA EMPLEADA COMPETENTE.** para la cocina y una para la mano, que sepan cocinar. Avenida Maqui 1340. 8708

**NISA DECENTE PARA TODO OFICIO.** Teatinos 330. 8810

**NECESITO COCINERA.** ROSA PENSION, Moneda 613. 8889-M-24

**NISA INTELIGENTE.** SERIA Y RECOMENDADA, necesito. Tratar desde lunes. Moneda 1885. 8880

**NISA PARA REPARTO.** NECESITA Delicias 2395. 8865

**NECESITO MOZO PARA OFICINA.** presentarse lunes. ROSAS 1128. 8884

**COCINERA NECESITO.** BUEN SUELDO. Irarrazaval 8362. 8882

**MOZO CON RECOMENDACIONES.** necesito Teatro Principal. 8873

**NECESITO NISA AYUDAR QUEHACERES.** casa. Lourdes 937. 9152

**NECESITO COCINERA PUERTAS ADENTRO.** sueldo acenta pesos. Moneda 627. 9115

**NISA PARA MOZO NECESITA.** NISA Cañón. Bandera 719. 9110-24-M

**MUCHACHO PARA MOZO BODEGA.** de vinos necesito. Olivos 730. 9103-24-M

**NISA PARA AYUDAR QUEHACERES.** casa necesito. Gálvez 192. 9099

**EMPLEADA PARA LA MANO SE NECESITA.** Monjitas 421. 9087-24-M

**MOZO PORTERO Y ASEO.** CON RECOMENDACIONES necesito. Alonso Ovalle 1886. Tratar: de 2 a 4. 9072-24-M

**COCINERA NECESITO.** POCA FAMILIA. Maruri 239. 9029-24-M

**COCINERA RECOMENDADA NECESITO.** sueldo: \$ 70. Estado 115. 9026

**SERVO PARA CUIDAR NISITA.** y coser, necesito. Vicuña Mackenna 16. 24-M-8972

**CUIDADORA DE RESPECTO.** NECESITO cuidar señora enferma. Tratar: 1 a 4. Avenida España 34. 9270

**EMPLEADA COMEDOR RECOMENDADA.** necesito. Santo Domingo 1884. 9140

**NISA TRECE AÑOS.** CUIDAR NISITA, necesito. Santo Domingo 1884. 9136

**EMPLEADA PARA TODO SERVICIO.** que sepa cocinar, necesita matrimonio. San Diego 989. 9217-25-M

**NECESITO EMPLEADA.** JOSE DOMINGO Cañas 1332. 9213

**NISA PARA MANDADOS.** NECESITO. Serrano 77. 9203

**EMPLEADA PARA LA MANO NECESITO.** (no joven). Nataliel 1122. 9205

**NECESITASE NISA 11 A 14 AÑOS.** Maturana 864. 9206

**NECESITO EMPLEADA COCINA.** puertas adentro. Chacabuco 149. 24-M

**NISA DE MANO NECESITO.** BASCUIAN 383. 24 Mar.

**NISAS PARA ENVOLVER PASTILLAS Y CHOCOLATES.** necesito. Delicias 2867.

**NECESITO BUENA COCINERA.** JO TABACHE 15.

**NISA PARA OFICIAL NECESITO.** Torneria. Modelo. Prat 747. 24-M

**NECESITO NISA PARA LAS NISAS Y AYUDANTE COCINA.** Hotel Brasil 706.

**MUEBLISTAS, NECESITO.** ROSAS 2222. 24-M

**NECESITAMOS EMPLEADA PARA TODO SERVICIO.** Poca familia. Extenso recomendaciones. Recoleta 741 A. 9230

**NECESITO NISA PARA MANDADOS Y COMPRAS.** Malpú 571. 9228-24-M

**NISA CON INFORMES PARA COMEDOR.** \$ 60. Santo Domingo 1029. Casa A. 9317

**JOVENITA PARA AYUDAR QUEHACERES.** necesito. Prat 583. 24-M

**NECESITO COCINERA CON RECOMENDACIONES.** Chiloe 1478. 24-M

**EMPLEADA PARA CUIDAR GALLINAS.** con referencias, necesito dos. Tratar: de 9-2. Delicias 2391.

**NECESITASE NISERA.** BUEN sueldo. San Isidro 481. 8474

**SE NECESITO DOS EMPLEADAS.** cocina y mano. Catedral 1467.

**NISO DE 15 A 18 AÑOS.** NECESITO para aseo en Arauco 1070. 9316-24-M

**COCINERA CON INFORMES QUE ACREDITEN HONRADES.** Necesito. Ahumada 118. 9302

**NECESITO EMPLEADA PARA TODO SERVICIO.** poca familia; paga bien. Erasmo Escala 3212. 9291-24-M

**CARNICERIA.** SAN MARTIN 88, NECESITA niño reparador. 9286

**COCINERA SE NECESITA URGENTE.** Rusos 5097. 8090M-26

**NECESITO EMPLEADA DE LA COCINA Y NIÑO.** M. Infante 1779. (Sud). 8786-M-25

**CLUB SEORAS.** OFICINA EMPLEO. Compañía 1263. Cocineras, niseras, comedores, piezas, niñas, todo servicio, matrimonios, mozos y cocineras, choferos, costureras, lavanderas, puertas adentro, necesito y ofrécese. 8958

**BUENA EMPLEADA PARA PIEZAS.** necesito. Dieciocho 135. 8719

**EMPLEADA PARA MEDIO DIA.** Encarnación 140. 8714

**NECESITO SEORITA SOLA PARA MANEJAR CASA POCA FAMILIA.** Mercedes 158. 8737

**MOZO CON BUENAS RECOMENDACIONES.** necesita Estación Experimental. Fernando Lascano 300. Llano Subercaseaux. Presentarse lunes. 8731

**NECESITO COCINERA, NISA PARA COMEDOR.** Barroso 341. 8740-24-M

**CUIDADORA PARA ENFERMA PUEBLO.** buenos antecedentes, necesito. Av. Manuel Montt 1567. 8741

**100 COCINERA PARA VISA DEL MAR.** Ejército 215. 8747-26-M

**500 BAJOS MODERNOS.** ESPACIOSO. Doce Febrero 41, costado Delicias. 8710

**COCINERA NECESITA MATRIMONIO.** solo, buen sueldo. Jofre 840. 8799

**SE NECESITA EMPLEADA COMPETENTE.** para la cocina y una para la mano, que sepan cocinar. Avenida Maqui 1340. 8708

**NISA DECENTE PARA TODO OFICIO.** Teatinos 330. 8810

**NECESITO COCINERA.** ROSA PENSION, Moneda 613. 8889-M-24

**NISA INTELIGENTE.** SERIA Y RECOMENDADA, necesito. Tratar desde lunes. Moneda 1885. 8880

**NISA PARA REPARTO.** NECESITA Delicias 2395. 8865

**NECESITO MOZO PARA OFICINA.** presentarse lunes. ROSAS 1128. 8884

**COCINERA NECESITO.** BUEN SUELDO. Irarrazaval 8362. 8882

**MOZO CON RECOMENDACIONES.** necesito Teatro Principal. 8873

**NECESITO NISA AYUDAR QUEHACERES.** casa. Lourdes 937. 9152

**NECESITO COCINERA PUERTAS ADENTRO.** sueldo acenta pesos. Moneda 627. 9115

**NISA PARA MOZO NECESITA.** NISA Cañón. Bandera 719. 9110-24-M

**MUCHACHO PARA MOZO BODEGA.** de vinos necesito. Olivos 730. 9103-24-M

**NISA PARA AYUDAR QUEHACERES.** casa necesito. Gálvez 192. 9099

**EMPLEADA PARA LA MANO SE NECESITA.** Monjitas 421. 9087-24-M

**MOZO PORTERO Y ASEO.** CON RECOMENDACIONES necesito. Alonso Ovalle 1886. Tratar: de 2 a 4. 9072-24-M

**COCINERA NECESITO.** POCA FAMILIA. Maruri 239. 9029-24-M

**COCINERA RECOMENDADA NECESITO.** sueldo: \$ 70. Estado 115. 9026

**SERVO PARA CUIDAR NISITA.** y coser, necesito. Vicuña Mackenna 16. 24-M-8972

**CUIDADORA DE RESPECTO.** NECESITO cuidar señora enferma. Tratar: 1 a 4. Avenida España 34. 9270

**EMPLEADA COMEDOR RECOMENDADA.** necesito. Santo Domingo 1884. 9140

**NISA TRECE AÑOS.** CUIDAR NISITA, necesito. Santo Domingo 1884. 9136

**EMPLEADA PARA TODO SERVICIO.** que sepa cocinar, necesita matrimonio. San Diego 989. 9217-25-M

**NECESITO EMPLEADA.** JOSE DOMINGO Cañas 1332. 9213

**NISA PARA MANDADOS.** NECESITO. Serrano 77. 9203

**EMPLEADA PARA LA MANO NECESITO.** (no joven). Nataliel 1122. 9205

**NECESITASE NISA 11 A 14 AÑOS.** Maturana 864. 9206

**NECESITO EMPLEADA COCINA.** puertas adentro. Chacabuco 149. 24-M

**NISA DE MANO NECESITO.** BASCUIAN 383. 24 Mar.

**NISAS PARA ENVOLVER PASTILLAS Y CHOCOLATES.** necesito. Delicias 2867.

**NECESITO BUENA COCINERA.** JO TABACHE 15.

**NISA PARA OFICIAL NECESITO.** Torneria. Modelo. Prat 747. 24-M

**NECESITO NISA PARA LAS NISAS Y AYUDANTE COCINA.** Hotel Brasil 706.

**MUEBLISTAS, NECESITO.** ROSAS 2222. 24-M

**NECESITAMOS EMPLEADA PARA TODO SERVICIO.** Poca familia. Extenso recomendaciones. Recoleta 741 A. 9230

**NECESITO NISA PARA MANDADOS Y COMPRAS.** Malpú 571. 9228-24-M

**NISA CON INFORMES PARA COMEDOR.** \$ 60. Santo Domingo 1029. Casa A. 9317

**JOVENITA PARA AYUDAR QUEHACERES.** necesito. Prat 583. 24-M

**NECESITO COCINERA CON RECOMENDACIONES.** Chiloe 1478. 24-M

**EMPLEADA PARA CUIDAR GALLINAS.** con referencias, necesito dos. Tratar: de 9-2. Delicias 2391.

**NECESITASE NISERA.** BUEN sueldo. San Isidro 481. 8474

**SE NECESITO DOS EMPLEADAS.** cocina y mano. Catedral 1467.

**NISO DE 15 A 18 AÑOS.** NECESITO para aseo en Arauco 1070. 9316-24-M

**COCINERA CON INFORMES QUE ACREDITEN HONRADES.** Necesito. Ahumada 118. 9302

**NECESITO EMPLEADA PARA TODO SERVICIO.** poca familia; paga bien. Erasmo Escala 3212. 9291-24-M

**CARNICERIA.** SAN MARTIN 88, NECESITA niño reparador. 9286

## 15.—GARAGES

**BOXES.** MONEDA 1420. 7031-26-M

**GARAGE Y CARROCERIA "PARIS".** Su automóvil siempre estará disponible, ordenado sus reparaciones en Unión Americana 35. 8090

**SUCURSALES DE LA NACION:**

**ALAMEDA** ..... Delicias 1109 (Cerca Bandera)

**BRASIL** ..... Brasil 5. (Cerca Alameda)

**CORREO CENTRAL.** ..... Plaza de Armas (Cerca Alameda)

**INDEPENDENCIA** ..... Independencia 848. (Al lado O. Horro) (Frente Pensionado San Vicente)

**MATUCANA** ..... Matucana 869. (Cerca San. Alder)

**MAULE** ..... San Diego 1881. (Cerca San. Alder)

**PEDRO LAGOS** ..... Pedro Lagos 1126. (Cerca San. Alder)

**PLAZA ALMAGRO.** ..... Exposición 1116. (Cerca San. Alder)

**PLAZA ARGENTINA.** ..... Exposición 8. (Cerca San. Alder)

**PORTAL EDWARDS.** ..... Delicias 2748. (Cerca San. Alder)

**PROVIDENCIA** ..... Providencia 390. (Cerca San. Alder)

**RECOLETA** ..... Recoleta 390. (Cerca San. Alder)

**SAN MIGUEL** ..... Recoleta 390. (Cerca San. Alder)

**SAN PABLO** ..... San Pablo 2717. (Cerca San. Alder)

**SAN VICENTE** ..... San Vicente 2717. (Cerca San. Alder)

**VICUNA MACKENNA.** ..... Vicuña Mackenna. (Cerca San. Alder)

**HORAS DE RECEPCION DE AVISOS Y SUSCRIPCION DE DIARIOS:** DE 9 A 12 Y DE 14 A 15.30 HORAS

## 16.—HOTELES Y PENSIONES

**HOTEL FORNOS.** PIEZAS DESDE 3 pesos. San Diego 117. Nio

**PIEZAS, PENSION.** LIRA 176. 8758-M-25

**GRAN PENSION ESPAÑOLA.** Catedral 1563. Piezas, pension desde 3 pesos. Vistas a domicilio. Atención esmerada por sus propios dueños. Nio

**JOVENES, ARRIENDO PIEDRA COMIDA.** Castro 221. 23-M-6104

**ARRIENDO PIEZAS AMOBLADAS.** con pension. Catedral 2679. 6729-23-M

**RESIDENCIAL FERRANDO.** PENSION para familias. Estado 75 Tel. 83705. Regios dormitorios, excelente comida. 7110-29-M

**RESIDENCIAL MONEDA 647.** Elegante pieza amoblada. 7266-23-M

**CASA RESIDENCIAL.** Ahumada 129. Ofrece lindas piezas a la calle e interior. Atención esmerada. Precios módicos. 23-M

**PIEZAS, PENSION.** SAN FRANCISCO 92. 7481-24-Mzo.

**RESIDENCIAL CARMEN.** PENSION. Precios módicos. Nueva York 81. 7419-29-Mzo.

**EN HERMOSA CASA-QUINTA.** arriendo piezas pension. Lira 439. 7427-M-24

**ARRIENDO PIEZA AMUEBLADA.** Calle, pension. ROSAS 2010. 8046-M-23

**PENSION FAMILIA.** PIEZAS BALCON. Serrano 94. 8026-M-23

**DOY PENSION DE MESA PRECIOS MODICOS.** Catedral 1291. 8087-24-M

**CATEDRAL 1291.** ARRIENDO PIEZAS con buena pension. Precios módicos. 8087-24-M

**ARRIENDASE MAGNIFICA PIEZA.** balcones con pension. Serrano 190. 8073-22-M

**PIEZAS AMOBLADAS, PENSION.** Alameda 239, altos. 8071-24-M

**ARRIENDO CALLE.** PIEZA BUENA pension. Rosario 715. 8059-23-M

**PIEZAS CALLE CON PENSION.** arriendase. Arturo Prat 313. 8221-24-M

**FAMILIA INGLESA ARRIENDA.** piezas pension. Santa Rosa 743. 8407-24-M

**DEPARTAMENTO INDEPENDIENTE.** pension. Lira 170. 8238-23-Mzo.

**¡FERNOS! PENSION QUINCENAL.** mensual a caballero o señora, necesitando médico. San Vicente 390. 8223-23-Mzo.

**PIEZAS PENSION.** PRAT 30. 8458-26-M

**ARRIENDASE PIEZA SIN MUEBLES.** con o sin pension, casa sin pensionistas. San Isidro 214. 8451-23-M

**EN CASA DE FAMILIA.** NECESITO pieza con pension. M. O. Casilla 441. 8456-23-M

**ARRIENDO DEPARTAMENTO BALCON.** con pension. Vicuña Mackenna 229. 8430-23-M

**1 2 PIEZAS SIN MUEBLES.** Baño anexo, buena pension, ofrécese familia. Agustinas 2099. 23-M-8565

**LINDAS PIEZAS BALCON CALLE.** buena pension, baño. San Isidro 86. 23-M-856

**NATALIEL 81.** EN CASA FAMILIAR. arriendo pieza a pension, a matrimonio o persona honorable. 23-M

**FAMILIA OFRECE PIEZA PENSION.** Riquelme 41. 23-M-8558

**PIEZA PENSION.** PRAT 187. 26-M-8556

**RESIDENCIAL MONEDA 647.** DEPARTAMENTO elegantes y piezas pension. 23-M-8545

**PIEZA AMOBLADA, PENSION.** Familia. Alonso Ovalle 1244. 23-M-8540

**MONJITAS 808.** LINDAS PIEZAS CALLE, matrimonio, departamento de piezas matrimonio o jóvenes, excelente pension, precio módico. 8495-M-23

**PIEZA BALCON, PENSION.** NATANIEL 278. 8493-M-23

**3 300 MATRIMONIOS.** NATANIEL 587. 23-M-8579

**ARRIENDO PIEZA O DEPARTAMENTO.** con pension. Catedral 2199. 8634-23-M

**PIEZAS PENSION ARRIENDA.** Delicias 1328. 8514-23-M

**ARRIENDASE PIEZA CON PENSION.** Riquelme 41. 8513-24-M

**REGIAS PIEZAS, PENSION.** MOLINA 26. 8510-24-M

**DELICIAS 3155-H.** CASA FAMILIAR. arriendo buena pieza con pension a bañero o matrimonio. 8513-24-M

**\$ 100 PIEZA PENSION.** MOLINA 148. 8510-24-M

**PENSION A PERSONA SOLA.** ofrécese familia. Prat 588. 23-M

**SE DA PENSION CON O SIN PIEZAS.** Buñes 590. 23-M

**SE ARRIENDA ESPLINDIDO DEPARTAMENTO.** en barrio Parque Forestal, con todo confort: baño, salita, dos dormitorios y pieza baño completo, con bastante aire y sol y con entrada independiente, a matrimonio solo, con pension y servicio. Verlo y tratar de 2 a 4 P. M. en Miraflores 853.

**PIEZA CON SIN PENSION.** OLIVAR 1439. 8835-24-M

**ARRIENDASE PIEZAS.** con pension y véndese un lustrin. Molina 60. 8905

**PENSION DOMICILIO.** BRASIL 2802. 8789-23-M

**SEORITA HONORABLE OFRECE PIEZA.** a matrimonio con pension o como apoderada de niñas: estudiantes. ROSAS 2241. 8458

**CASA FAMILIA.** PIEZAS A LA CALLE, con pension. Tarapacá 927. Esquina Serrano. 8909

**PIEZAS ELEGANTES.** CALLE ESPLINDIDA comida; precios módicos. Huérfanos 1815. 8965-26-M

**CASA FAMILIA ARRIENDO PIEZA.** calle, baño. Cochran 282. 8992-24-M

**300 PESOS.** PIEZA MATRIMONIO, excelente pension con vino, casa honorable. Santo Domingo 1469 (al lado). 8691

**MATRIMONIO EXTRANJERO.** SIN niños, desea arrendar casa familia honorable, departamento completo, muebles, con pension, barrio Parque Forestal. Casilla 505. 8717

**MATRIMONIO EXTRANJERO.** hasta 350 pesos. Ofertas: Elena, Carmen 474. 8715-25-M

**PIEZAS CON SIN PENSION.** MONEDA 1324. 8712-24-M

**PIEZA PENSION.** ALONSO OVALLE 1159. 8734-24-M

**JOVEN NECESITA PIEZA PENSION.** con sin muebles, cerca Teoría Fiscal; prefiere casa familia; indicaciones. Casilla 73-V. U. 8720

**PENSION, PIEZA.** 140. - SAN PABLO 1478. 9053-24-M

**PIEZAS AMOBLADAS CON PENSION.** Santa Rosa 36. 8995

**CON ESPLINDIDA PENSION.** arriendo departamento de las piezas, balcon calle, baño, familia tranquila, sin pensionistas. Purísima 133. 9016-25-M

**DEPARTAMENTOS, PENSION.** Huérfanos 1494. 9184

**NECESITO PENSION HONORABLE.** pieza; prefiero barrio Sur Plaza Bañero. Rosa Aranda. Correo A. Matucana 117.

**PIEZAS PENSION.** PRAT 42. 23-M-9156

**COMPANIA 1467.** OFRECE PERSONAS honorables, piezas pension. 9105

**LINDAS PIEZAS CON O SIN PENSION.** de Medicina y Dental. Juárez 722. 9089

**\$ 300 MATRIMONIO.** LINDA PIEZA amoblada, buena comida. Santa Rosa 229. 9040

**FAMILIA SIN PENSIONISTAS.** arriendo bonita pieza, buena comida, baño anexo. Catedral 1599. 9037

**PROXIMO PLAZA BAQUEDANO.** pieza, pension. Dardignac 81 entre Siglo XX y Pío Nono. 9072-26-M

**ESTADO 115.** ARRIENDASE PIEZA calle, pension. 9026

**PENSION, PIEZAS CONFORTE.** baño, teléfono, baño. Artesanos 669, frente Luna Park. 25-M-8576

**DOS CUADROS PLAZA ARMAS.** regia pieza, espléndida comida. Mercedes 663. 9175

**FAMILIA ARRIENDA CON PENSION.** regias piezas, balcones calle, baño. Delicias 290. 9144

**FAMILIA ARRIENDA ESPLINDIDO.** pieza, 2 balcones, baño invernadero, matrimonio o jóvenes; buena pension. Santo Domingo 1635. 9134

**OFRECE PIEZAS CON PENSION.** a caballero solo, Bezanilla 1273. Tratar: Independencia 1099. 9207-24-M

**SE DA PENSION CON PIEZA A CABALLERO.** solo, casa de familia. Buñes 59. 9207-24-M

**CENTRALISMO SERRANO 77.** Familia arriendo linda pieza, excelente pension. 9204

**PIEZA PENSION.** CARMEN 319. 24 Mar.

**ARRIENDO PIEZA PENSION.** NISA ocupada, vendo varios muebles. San Isidro 247.

**DIEZ DE JULIO 1324.** ARRIENDASE piezas pension.

**CASA ESPAÑOLA ARRIENDA.** departamento de hermosas piezas, con muebles, espléndida pension. - Unión Americana 143. 9232-24-M

**FAMILIA HONORABLE OFRECE PIEZA.** a pension; todo confort. Linda situación, frente Forestal. Santo Domingo 526. 9232-24-M

**DEPARTAMENTO O PIEZA ARRIENDA.** familia italiana. Buena comida. Huérfanos 790. 9239-23-M

**ARRIENDASE PIEZA CABELLERO.** solo, con pension, casa sin pensionistas. Recoleta 275, casa 2. 9210-23-Mzo.

**TOSTADOR ROLA.** MOVIDO. MAQUINA, buen estado, necesito. Casilla 1611. 23-M-8543

**CHANCADORA PARA PIEDRA COMIDA.** Calle Baquedano 533. 8581-23-M

**VENDO BALCON DE FRICCION.** potente, especial para trabajo rápido. Avenida Italia 1183. 8646-23 Mar.

**VENDO MAQUINA APARADORA.** plana. San Luis de Francia 1768. 8610-24-M

**CAJA REGISTRADORA Y MAQUINA.** para cortar diamante, se vende ocasión. Almirante Montt 482. M-23

**OCCASION: CAJA REGISTRADORA.** Nacional, vendo. Irarrazaval 200. 8944-25-M

**MOTOR ALTERNIO.** S. H. P. VENDO. Diez de Julio 1684. 8963

**CALDERO 10 HP. Y MAQUINA.** para lavar, eléctrica, amebos, trapeadores, vendo de ocasión. Purísima 37. 8938

**MOTORES, MATERIALES PARA FERRALLAS.** casa mayorista, preferible victrolas, casa Balmaceda, calle Balmaceda 10. Huérfanos frente Casa Gálvez 8783

**SE VENDEN DOS MAQUINAS DE SELENIO.** marca Marconi. San Alcedo, 8932-24-M

**COMPRO BOLETO MAQUINA SINGER.** de bobina en buen estado en calle Santa Elena 1498. 8930-25-M

**SIERRA CALADORA GRANDE.** Vendo. San Antonio 574. 8926-25-M

**MAQUINA TIER CON ENSEÑANZA.** vendese. Santa Mónica 317. 9177

**MOLINO PARA HARINA.** LINEA Y CARROS. Malpú 58. 24-M-9148

**30 PESOS MENSUALES.** ENTREGANSE máquinas Singer. Independencia 334. 9088

**MAQUINA TALABARTERA.** COMPRO de ocasión. Gorbica 2558. 9219

**IMPRESITAS: RODONES PARA PRUEBAS.** compro. San Pablo 1157. 24-M

**ROMANAS, BALANZAS, PRENSAS.** hidráulicas, máquinas tejer alambre, vende barato Fundación, Buñes 216.

**VENDO SIERRA HUNCHIA Y SE.** rucha circular. Carmen 1960. 24-M

**BOLETOS AGENCIA DE MAQUINAS.** Singer, especialmente de mano, compro, Copiopló 339, casa 9. 9256

**MAQUINA SINGER.** VENDO BARATISIMO. Copiopló 339, Casa 9. 9355

**180 VESTINES MAQUINA SINGER.** de pie. Teatinos 865. 9306

**19.—MATERIALES DE CONSTRUCCION**

**FERRO ACANALADO GALVANIZADO.** Bandera 827. 31-M

**SACK, BARRACA PIERRE.** BANDERA 827. 6 A

KARAJADOR PARA JARDINES SE-  
a alajo, recomendación, honrada;  
ago quincenal, negocio. Gay 2170.

NECESITAMOS JORNALEROS, EN-  
obar Dooner, Mapocho 3411. 24 Mar.

NEEDORA COMPETENTE, BULNES  
O.

NECESITO COSTURERAS COMPE-  
entes para abrigos y trajes elegan-  
es. Jotabeche 15.

MAESTRES VIREN, HAGAN NUEVO.  
maestros tambien para taller.

AYUDANTA SOMBREROS SESORA  
 Necesito, San Diego 317. M-24  
 NECESITO AYUDANTAS VESTONE-  
 ros, Copiapó 1064. M-24  
 FORRADORAS CAJAS CARTON NE-  
 cesito, Diaz de Julio 1340. Pago bien.  
 DOBLADORES NECESITA LA IM-  
 prenta Claret, Diaz de Julio 1140.  
 AYUDANTA EN VESTONES Y SEPAN  
 abrigos, Nataniel 510.  
 NECESITO AYUDANTAS VESTONE-

NECESITO AYUDANTAS VESTONERAS  
sepan ojalas. Cochran 568.

NECESITO AYUDANTA COSTURERA,  
Arturo Prat 392.

AYUDANTAS VESTONERAS Y  
aprendizas. Gálvez 526.

ROBINADORA NECESITO, AV. MA-  
tías 99.

CAMISERAS Y FINERAS NECESITA-  
mos. Le Grand Chic. Delicias 2733.

POSTIGERA NECESITA. LAZARDE.

LA CHILE, Delicias 3882.

---

PINTORES Y ALBAÑIL NECESITO.  
Atacama 3047, tratar hoy temprano.  
9279-24-M

---

NECESITO LAVANDERA PARA LA  
Lavandería, Huérfanos 824. 9272

---

FEJADOR NECESITO, Sn. DIEGO  
1544. 9288

---

DESCARNADORA CUEROS, VENDE-  
do de ocasión, Cuevas 1142.  
9265-24-M

---

NECESITO CHOFER CAMION CAL-

grande, Victoriano 340.  
9258-24-M

FEJEDORA Y EMBODINADA NE-  
cesita, Lastra 660.

FABRICA DE CAMISAS, NECESITA  
buenas camiseras y posticeras, Reco-  
leta 360. 24-M

UNAS PARA LA SECCION BI-  
tón, necesito fábrica del calzado.  
Santa Victoria 324. 24-M.-9198

NECESITAMOS APARADORES pa-  
ra paño enjuagado, San Ignacio

32.	24-M.—3197
<b>CARRONTEROS PARA ACABAR</b>	
madera, necesario. Bio-Bio 1945.	
	24-M.—3194
<b>MAESTROS PARA CONFECCIO-</b>	
nar trajes y abrigos señora. Necesito.	
Agustinas 885.	
	24-M.—8195
<b>PALETOCERAS FALTAN PARA</b>	
abrigos, chaquetas señoras y ayu-	
dantes. Agustinas 885.	
	24-M.—3193
<b>VESTONERAS SEPAN EMBOLSI-</b>	

**CHOFER TRABAJADOR Y O**  
Custodero, necesario. De la Barra 459  
9153

**PREPARADORAS Y AYUDANTAS**  
competentes para sombreros de se-  
ñora, necesario; buen sueldo. Cata-  
dral 2001, 22-M.

**NECESITO AYUDANTAS VESTONERAS**  
y operarias para el taller, \$ 39  
y \$ 40, por obra, Satomayor 560.  
22-M.

**AYUDANTAS VESTONERAS. SE**

pan cajala necesito, San Pablo 2326,  
24-M.  
**NECESITO AYUDANTA VESTO-**  
nera, Esperanza 751, casa 3 27-M.  
**ALBASILLOS Y OPERARIOS, NE-**  
cesito, Huélnes 787. 24-M.  
**SE NECESITA UN AYUDANTE DE**  
Pasterlería, Recoleta 544. 24-M.  
**NECESITO AYUDANTA VESTONERA,**  
Loreto 331. 9244-24 M.  
**CLAYADORES PARA ADOQUINADO**

FRAGUADORES SE NECESITAN EN

CUSTODIAR TRAJE SESORA, NE-  
 cesito. Huérfanos 790. 9245-24 M.  
 POSTICERAS, CAMISERAS Y LA-  
 vanderas, ropa paño y fino, necesi-  
 tamos, Merced 475. 9236  
 AYUDANTA COMPETENTE EN MO-  
 das sombreros, necesito. Av. Cum-  
 ming 825. 9226  
 LAVANDERAS APLANCHADORAS FI-  
 neras, preferas, necesitanas, Tigre-  
 ria, Merced 770 9251-24 M.

NECESITO COSTURERAS COMPE-  
tentes modas Malpu 871 9228-24 M

NECESITO SEÑORITA MUY COM-  
petente en sombreros de lujos, Ma-  
pu 871. 9228-24 M

LAVANDEGAS PARA POSTIZO, KL-  
casito, Arturo Prat 1141 9227-24 M

NECESITO PERSONA SEPA TRABA-  
jar en máquina lavadora, Arturo Prat  
1141. 9227-24 M

TEJEDORAS COMPETENTES PA

**FELUQUERO NECESITO. SAN**  
Diego 1283.

**NECESITO COSTURERA SASTRE,**  
competente, sepa embolsillar, ojalear.  
Maule 1075. 25-M.

**BORDADORAS, TEJEDORAS, CA-**  
dadoras, filetadoras y costureras  
en blanco y trajes de niños ambas  
sexos necesita "Chile Sociedad Con-  
servativa". Huérfanos 745.

**NECESITO VENDEDORA DE EM-**

pendados en permiso: San Luis de  
Prancia 1451. 7915

**COSTURERAS SASTRE SEPAN EM-**  
**BOLISLAR, se necesita. San Ildro 1927.**

**SE NECESITAN COSTURERAS Y**  
**macenistas para pieles. Agustinas**  
**1697. 9308-34-M**

**NECESITO COSTURERA SASTRE SE-**  
**pa ojalar embolsillar y aprendi-**  
**adelantada. Victoria No 739.**  
**9307-34-M**

**LAVANDERAS Y APLANCHADORA**  
**dobles, necesito. Delicias 336. Lava-**

**MAESTRAS PALETOSERAS. AYU-**  
dantías y aprendizas. Necesitan  
Mme. Trigos, Portal Fernández Co-  
cha 976. 930

**LAVANDERAS APLANCHADORAS** de  
blez, niñas para las máquinas nec-  
sita Lavandería El Derby, Bellavista  
0233, pasado Pío Nono. 9284

