

18.—EDUCACION E INSTRUCCION

CONTABILIDAD
les, San Francisco

CURSOS RAPIDOS, SONT
de caballeros, m...
Maison V...

19.—PROFESIONALES
VARIOS

JUICIOS CRIMINALES Y
Trabajo, atención preferen-
tado Máximo Vilgna, Ha-
291, oficina 3.

LLEVO EN FORMA
dades negocios diversos, con
leyes vigentes por honorari-
tivos y no mal des-
Alonso Orellana

FELIPE BRAVO GONZALEZ
profesor de Contabilidad, Experiencia 1163 Enseñanza técnica, personal o colectiva, centralizador, Organismo contabilidades.

FELIPE BRAVO GONZALEZ
profesor de Contabilidad, Experiencia 1163 Enseñanza técnica, personal o colectiva, centralizador, Organismo contabilidades.

JUICIOS CIVILES. CRÉDITO
particiones. Juicios de
mientos, lanzamientos
cios, terminación luncos
arrendamiento hace risa
Flat-Lux, Agustina 110
G, nulidad de matrimonio
vorcio, etc. cheques sin
facturas; única oficina en
mita rápidamente todos

**20. — EMPLEADOS
CIDOS.**

Prof. y Part.

MARTA MOYA v. DE
Ho, Santa Elena, cuadra
de Marta N.º 133. Se
mo, tintorería lavandería
dora de ternos, guantes
fina.

Domésticos.

SE OFRECE SEÑORA con
para cuidar casa o atender
r. sola. Muy buenas referen-
Escribir: Leontina F. y re-
tes. Serrano 218, Santiago

ME OFREZCO COCINA
servicio, matrimonio sola, sin
gua, que no molesta. Bona
formes. Escribir: Freyre 30
Bravo.

OFRESE BUENA para piezas o el comedor. Prat. 227 "A. A".

ME OFREZCO COMO cocinera o sea todo para hija de 13 años; preferible a Santiago. Correa Yago-Soto.

SE OFRECE MATRIMONIO a cualquier ocupación o cuidar quinta. Dardos.

PERSONA JUNA CON...

SE OFRECE JUVEN PARA
o cualquier ocupacion
tiene buenas referencias
lada, Vienna Mackenna No

MARIA LUISA ALCALDE
madre de dos hijos, se en-
contra en aflictiva situación y
solicita que se le proporcione
bajo en puesto de leche, pa-
ra cualquier ayuda para
Dirigirse a María Luisa
Martínez de Rozas No. 22
N.º 3.

Profes. y Part.

VENEDORES LESA ALMO
cada, necesito. Avenida
genio 332 (Suñca), Dorca

NECESITO EMPLEADA
mostrador panaderia con
referencias. Basculan
995.

SE NECESITA UNA MUJER

pleada con rec
epto 77.

"LA MEJOR", OYACE
ta empleada, Londres 11

ESPLENDIDA PIZA, P
baño, teléfono, familia
ble. Huerfano 123.

EMPLEADA SEPA CUCHA
na recomendación para
ra, Carmén 124.

BUENA COCINERA SEPA

S. SACK
FIERRO

EL CONCEPTO DE LA FISCALIZACION

Sobre problemas ferroviarios

(DE "THE QUARTERLY REVIEW", EDITADA EN LONDRES POR J. HENRY SCHRODER & CO.)

DE NUESTROS LECTORES

"Señor Director:

**El transporte de la
correspondencia
por los F.F. C.C.
debe ser gratuito**

dice el Ministro de Fomento en una nota enviada ayer a la Empresa, con motivo de dificultades con los servicios de Correos y Telégrafos

ARMONIA ENTRE AMBOS SERVICIOS

RESPUESTA AL SEÑOR GUILLERMO FOERSTER



A las personas que tengan decretos de pagos o giros correspondientes a compromisos del año 1934, se les ruega presentar antes del 25 del presente mes de Diciembre, a las respectivas Tesorerías Provinciales o Comunales, los documentos, órdenes de pago o giros, con el objeto de cancelarles todos sus créditos dentro del presente mes.

EL TESORERO GENERAL
DE LA REPUBLICA

Con el Ministro de Hacienda entrevistaron ayer los diputados señores Edmundo Fuenzalida, go Cerdas y Julio Martínez M. para tratar sobre el proyecto relativo a la creación del Instituto de Fomento.

El Ministro, señor Ross, presentó a dichos parlamentarios un concurso para obtener que el texto de ley respectivo sea aprobado cuanto antes por las ramas del Congreso.

COCHES
para
guaguas
JUGUETES
Y VEHICULOS
PARA NIÑOS
Fabrica "LA MUNDIAL"
CLAYTON 257, Tel. 83888.

**21—EMPLEADOS BUS-
CADOS.**

SE NECESITA BUENA
cocinera para temporada
de verano en Villa del
Mar, 16, 2 y 4. — V. H. C.
Catedral 1548. 15-A.

SEÑORITA OFICINA, CONOCI-
mientos aritmética y castellano.
N. 100. Amunátegui 684. 11-D.

NECESITO EMPLEADO PUERTAS
adentro, Cuevas 1502. 12-D.

EMPLEADA PARA COCINA, MA-
tadonero solo, departamento
San Domingo 1424. 13-D.

NISA PARA LOS QUEHACERES
nuestro, Aguas 1253, piso 11. 13-D.

NECESITO UN JOVEN PARA RE-
paros de ropas, Tintorería y
Lavandería, Esperanza 775. 13-D.

NECESITO COCINERA PARA 2
personas, Lord Cochran 1041,
cece Av. Malta. 12-D.

NECESITO NISO PARA MANDA-
do, recomendado, Carmen 124.
12-D.

NECESITO COCINERA, NISO
mandado, Bander 642. 12-D.

EMPLEADA RECOMENDADA EN-
trega cocina, puertos adentro,
nuestro, Compaña 2015. 14-D.

CARBON ESPINO TALLO, 181.
Lima monte, sequísima, 10.000.
Productores Sazie 2678, Teléfono
6200. 13-D.

CARBON QUILLAY, 181.
Lima monte, sequísima, 10.000.
Productores Sazie 2678, Teléfono
6200. 13-D.

CARBON QUILLAY, 181.
Lima monte, sequísima, 10.000.
Productores Sazie 2678, Teléfono
6200. 13-D.

CARBON QUILLAY, 181.
Lima monte, sequísima, 10.000.
Productores Sazie 2678, Teléfono
6200. 13-D.

CARBON QUILLAY, 181.
Lima monte, sequísima, 10.000.
Productores Sazie 2678, Teléfono
6200. 13-D.

CARBON QUILLAY, 181.
Lima monte, sequísima, 10.000.
Productores Sazie 2678, Teléfono
6200. 13-D.

CARBON QUILLAY, 181.
Lima monte, sequísima, 10.000.
Productores Sazie 2678, Teléfono
6200. 13-D.

CARBON QUILLAY, 181.
Lima monte, sequísima, 10.000.
Productores Sazie 2678, Teléfono
6200. 13-D.

CARBON QUILLAY, 181.
Lima monte, sequísima, 10.000.
Productores Sazie 2678, Teléfono
6200. 13-D.

CARBON QUILLAY, 181.
Lima monte, sequísima, 10.000.
Productores Sazie 2678, Teléfono
6200. 13-D.

CARBON QUILLAY, 181.
Lima monte, sequísima, 10.000.
Productores Sazie 2678, Teléfono
6200. 13-D.

CARBON QUILLAY, 181.
Lima monte, sequísima, 10.000.
Productores Sazie 2678, Teléfono
6200. 13-D.

CARBON QUILLAY, 181.
Lima monte, sequísima, 10.000.
Productores Sazie 2678, Teléfono
6200. 13-D.

CARBON QUILLAY, 181.
Lima monte, sequísima, 10.000.
Productores Sazie 2678, Teléfono
6200. 13-D.

CARBON QUILLAY, 181.
Lima monte, sequísima, 10.000.
Productores Sazie 2678, Teléfono
6200. 13-D.

CARBON QUILLAY, 181.
Lima monte, sequísima, 10.000.
Productores Sazie 2678, Teléfono
6200. 13-D.

CARBON QUILLAY, 181.
Lima monte, sequísima, 10.000.
Productores Sazie 2678, Teléfono
6200. 13-D.

**25—MODAS. INTERES
PARA EL HOGAR.**

MEJORES PUNTAS, TALONES,
arreglo, Estado 223. D-20

PARA DAMAS, ELEGANTES, TE-
las de lana importadas, del más
alto valor novedad y buen gusto,
precios baratísimos; igualmente
le nacionales sedas fantasma
y preciosísimas, recién importadas
y las mejores sedas nacionales que
se fabrican en el país. Fábrica
Nacional de Seda "El Cisano"
de Seda". Depósito de ventas al
detalle: Serrano 68. 21 die.

VELOS PETER-PAN, GARANTI-
zado, lavable. Donde Casa Trumper,
Bander 660. D-20

¡CALZADO RAFAEL! ESPECIAL-
idad en medias para baile, en
contrar en el gusto más elegante.
A Prat 157. 12-D.

SEÑORA, SI SUS ESPEJOS
están manchados, mándelos a
Belga. San Diego 219 los de la
reforma como nuevos 15 die.

¡NOVIOS! PARA ARGOLLAS,
"Socin", Nueva York 66. 12-D.

SEÑORA! MANDE HACER SU
ropa de cama a medida, Argo-
med 415. 14-D.

TIENDA DE CALZADO DE LUJO
Especialidad en medias para
señoras y calzado de pie,
Eduardo Pérez, Manuel Rodri-
guez 113. 24 die.

ROPA INTERIOR "DORIS" EN FI-
nísimo Crep Chine bordada a ma-
no, vestidos para niñas 70 sedas
vestidos por mayor y menor. A pro-
vincias despachos contra rembol-
no. Finimas españolas, mon-
gas, Crep Chine, etc. colores 6000
moda. El mejor precio y calidad en
Chile. — Jofré 169. D-25

¡VERANEANTES! AHOREN DI-
vidos comprando sombreros con
papas coloniales, Composturas, me-
didas, domicilio. — Fabrica Las
Barras. San Pablo 3120. D-13

ZAPATOS DE PLANTILLA, A
mano para damas a \$ 35, 100;
Zapatería, La Constancia Del-
icias 2719. 27 die.

PLISADOS CALABO, PRECIOS
bajísimos, Barón 41 y Charas 13.
15 die.

MEDIAS: PUNTOS, TALONES,
arreglanse rápidamente. Posa 930.
D-10

¡¡¡FAJAS!!! DE MEDIDA LARGAS
de primera, San Diego 630. 19 die.

CONSERVANDO LOS PRECIOS AN-
tiguos, ofrecemos en variado y eco-
nómico, al alcance de todos, fo-
tografías de varios tamaños, re-
tratos en la antigua Fotografía
Alvarez, Catedral entrada Quinta
Normal. 10-E

¡"MAISON BAZIN", BRASIL 121.
Confección de trajes elegantes. 20-D

ANILINA ALEMANA "ROSEDA",
para teñir en casa. Preferir por su
calidad y precio. 20-D

INDEPENDENCIA 386, PRINTE
Cervecerías Unidas, se hace toda
clase de sombreros para señoras y
caballeros.

¡¡¡MEDIAS!!! NO OLVIDE QUE
los precios más bajos son los de la
"Liquidadora", San Diego 265.
22 die.

VESTIDOS, SOMBREROS, HECHU-
ras últimos modelos, ligeros re-
cortados, también se corta y
prueba, precios módicos. Marie
Thérèse, Huérfanos 801, oficina 11,
esquina San Antonio. 10-E

SEÑORAS! SE TOMAN PUNTOS
de medida y especialidad en ta-
lones y cualquier arreglo de medias.
Trabajo perfecto, precios muy ba-
jos, aproveche esta oportunidad de
arreglar sus medias. General Ma-
ckenna 1234. 18-A

COMPOSTURA ZAPATO CHECO-
slovak trenzado, medida hecha.
— San Antonio 74. D-22

¡¡¡HA PROBADO USTED TODO!!!
No pierda la fe! Use el famo-
so ungüento "Monte Santo" con-
tra todas las enfermedades de la
piel, reumatismo, artritis, empeñes,
picaduras, alergia, almorranas, pi-
nillas, Base: Lassar, Botellas
6, 10, 20, 50. 2 enero

SE DA CLASE DE COCINA Y
confección, cursos prácticos a 15
mensuales, calle Recoleta 2121.
29-D

SOMBREROS SEÑORAS, HECHU-
ras a 6, Especialidad pilas, Corte
moda a 30, confección, manifi-
cure. Mañon Villacura, Puen-
te, 663. 15 die.

¡¡¡MUEBLES, MENAJE DE CA-
sa!!! de ocasión encontrará en
"El Globo", Av. Matia 1042.
24 die.

¡¡¡VIDRIERAS!!! "EL DIAMANTE"
Se colocan vidrios a domicilio.
Espejos y vitrinas cualquier tam-
ño. Marcos artísticos. Última no-
vedad. Delicias 135. 15 die.

PASTERIAS, ESPEJO GRANDE
biselado, marco, muebles, cuatro
vidrieras tendidas vidrios, apar-
to, marmol chico, vendo. García
Reyes 17. 24 die.

VENDO REGIA COCINA GAS LA-
ropia, secador gas, máquina co-
fre mano, Buenos Aires 530.

"LA ESMERALDA" VENDE CON
facilidad de pago dormitorios, co-
medores, halls. San Antonio 63.
15 die.

¡¡NOVIOS!!! MUEBLES FINOS,
modernos, coloniales, facilidades
de pago. Pratz 248. 31 die.

**ALAMBRE
CAÑERÍA**
METAL DESPLEGADO
S. SACK
San Pablo 1179
MORANDE 817

**28—MUEBLES Y MENA-
JES EN GENERAL.**

SE VENDE UN CATRE DE PLA-
za y media en perfecto estado.
Belavista 50 0115. 13 die.

SE HACEN LLAVES PARA TODA
clase de chapas y candados. Ban-
dera 820. 14-D.

SE VENDE COCINA GAS, LAVA-
ropia, secador gas, vitrola, ma-
quina coser, cafres. — Buenos Ai-
res 530. 14-D.

COCINA A GAS, FLAMANTE
vendo de ocasión, Gálvez 315.
25-A.

LINDA COMODA ROVERO, ES-
pejo vendo, Santa Isabel 600.
12 die.

VENDO OCASION AMOBLADO
comedor, Sanjos Dumont 1006.
14 die.

200 VENDO CATRE BRONCE Y
sommer. Herrera 751, casa 4.
12 die.

550 COMEDOR MODERNO FLA-
mante. Coquimbo 348. 13-D.

**29—MATERIALES DE
CONSTRUCCION.**

PIERRO GALVANIZADO LISO,
San Pablo 1179. E-1.

CEMENTO MIELON SACK. E-1.

PIERRO REDONDO PARA CON-
strucciones, Sack. E-1.

PIERRO ACANALADO GALVA-
nizado, Morande 817. E-1.

PRODUCTOS DE LA "SOQUINA"
vende Sack. E-1.

PINTURAS EN PASTA, SACK. E-1.

PARA FIERRO, SACK. E-1.

S. SACK, BARRACA DE
fierro, San Pablo 1179.
Morande 817. Precios
bajos. E-1.

REALIZA
MAMELUCOS
Y PANTALONES
de pechera con ti-
rantes para niños,
realiza la Casa In-
dustrial de Chile
en liquidación.
Eco-9-E

REJILLAS ALAMBRE VARIAS,
comprador, alre, alre, cartería,
vende ocasión, Gran Avenida 6000.
18-D

TECHO ECONOMICO: PLANCHAS
acanaladas 110x80 a \$ 3, espaldas
para gallineros, galpones, casitas.
Matucana 551. D-20

¡¡¡CLARABOYAS!!! FABRICA DE
delicias 2664. 16 die.

TAPAS ALAMO, TABLA DE ME-
dida, acas, baratas. Teléfono 83763.
Matucana 551. 30-D.

FABRICANTES DE DILATILLOS,
ofrecemos, alre, alre, cartería,
Teléfono 83763. 30-D.

MADERAS DE ALAMO, BARATAS.
Teléfono 83763. Manuel Alms. 30-D.

MATERIALES PARA CONSTRU-
ccion. Proprietarios consulten pre-
cios de cristales, vidrios, Bélgica.
San Diego 219. 15 die.

PINTURAS GRANDES EXISTEN-
cias. Precios bajos, calidad ga-
rantida, ofrece el nuevo Alms.
cía de Pinturas, Irarrazaval 631.
5 Enero 1935. 10-E

¡¡VIDRIOS!!! COLOCA, ESTADO
111, teléfono 63032. 15 die.

GRAN PARTIDA VIGAS
fierros realizan "Alma-
cenes" Materiales
Construcciones. Santo
Domingo 1135. Teléfono
30323. 29 die.

**29—MATERIALES DE
CONSTRUCCION.**

HAGO TODA CLASE DE TRABA-
jo en construcciones, reparaciones
y demoliciones. Grófias 2453. 13-D.

ASERRIN, ALAMO Y DE COLOR,
desde 5 centavos kilo. 500 sacos.
— Barraca "La Frontera", Aven-
da Matia 1022. 13 die.

CONSTRUCCIONES NUEVAS, re-
paraciones, planos, presupuestos,
ingeniero, Castro 62. 6 enero

DIRECTAMENTE DEL PRODUC-
tor, madera, alamo todas clases,
100% más barato que barracas
encontrará en mi Depo. Avenida
San Eugenio 382, Teléfono 61043.
12-D.

TEJAS ANTIGUAS, USADAS, VEN-
do a 6000, precio ocasión. Vic-
tor Manuel 1149. 12-D.

CASERIA 3, 4, 5, 6 y 8" ALTA
cartería, gran surtido, San An-
tonio 421. 13 die.

REVOLVEDORAS PARA CONCRE-
to, nuevas, torres ascensoras y
carretillas para concreto, cables
de acero, hulemas y otros ar-
tículos para construcciones, ofre-
ce a precios económicos. Fundi-
ción Grófias, calle Grófias 2548.
Casilla 1794, Santiago. 19 die.

¡¡CORRIENTES METALICAS!!! FA-
brica a precios bajísimos. Ma-
tucana 919. 14 die.

**30—MAQUINAS REGIS-
TRADORAS, ESCRIBI-
R Y COSER.**

250 MAQUINA DE TEJER ESTÁ
mañita Mándela San Diego 276.
Teléfono 87400 Trabajo garan-
tido, económico. 13 die.

LETEROS TODA CLASE, FA-
brica Delicias 2664. 16 die.

SUMADORA DALTON 9
cifras, perfecto estado,
ganga. Dardignas 022. 13 die.

VENDO PUESTO DE PAN, SAN-
ta Isabel N.º 0481. 14 die.

POR ENFERMEDAD VENDESE
negocio, toda clase de facilidades
para trabajar, casa atractiva, pla-
ta, San Diego 933. 16-D.

VENDESE NEGOCIO ABAHRO-
tes, Pto 1738. 17 die.

**33—OPERARIOS Y
OBREROS OFRECI-
DOS.**

OFREZCOMO COMO HORTELA-
no, cuidador cuota, Jardiner, al-
maciguero, macetería cocida. Co-
rrea Central. — L. N. Herrera. 18-A.

LESA ALAMO PICADA SECA,
940 los 100 kilos—Avenida San
Eugenio 382 (Suñer). Desvio. 18-A.

**34—OPERARIOS Y
OBREROS BUSCA-
DOS.**

NECESITO AYUDANTE BORDA-
do, Sevilla 1769.

EXTRAVIDA TITULO N.º 6164
por el acciones Bna, de Chile
propiedad Ana Montes R., queda
nada, dado aviso respectivo. 14 die.

NECESITO CAMISERA COMPE-
tente y una aplanadora. Puen-
te 742. 12 die.

CASA MUZARD NECESITA TA-
piceros. 12 die.

CORREDOR DE FIERRO SE NE-
cesita. Portugal 735. 11 die.

SE NECESITA AYUDANTE SAS-
tre. Molina 116. 12 die.

MALETERIA "EL FARO", NECI-
ta un operario competente en
negocios finos y otro para ma-
llas corrientes y de trabajo pa-
ra fuerza a maquineros. 12 die.

NECESITAMOS CONTADOR
muy competente, sólido depen-
der, los pesos. Indicar dónde: trabajo
y certificados. Casilla 3268. 12 die.

NECESITAMOS MAESTROS CAL-
dereros competentes en trabajos de
dunas, torres, carros, construccio-
nes metálicas, etc. Dirigirse por
carta: Maestranza Cemento "El Me-
lón", Casilla 50, Calera. 10-D.

NECESITO OFICIALES ELECTRI-
cistas adelantados. Providencia
977. 12 die.

MECANICO DE BANCO, COMPE-
tente, precitante. — Libertad 58.
18-A.

**32—NEGOCIOS E INS-
TALACIONES, COM-
PRA-VENTA.**

SI U.D. NECESITA CRISTALES
espejos para su instalación, con-
sulte precios Bélgica San Diego
219. 15 die.

VENDO NEGOCIO MENESTRAS
por no poder atender. Verlo, Chi-
lo 1201. Arriendo barato. 18-D.

VENDO PELUQUERIA 3000 PE-
sos, buena clientela, buena situa-
ción. — San Pablo 2365. 18 die.

VENDO ACREDITADO BAR, BR-
asil 29, tiene la Sucursal del Club
Hípico. 18 die.

MOSTRADORES, VIDRIERAS,
estanterías, romanas, balanzas,
sillas, liquidados. San Pablo
2365. 18 die.

VENDO PELUQUERIA 3000 PE-
sos, buena clientela, buena situa-
ción. — San Pablo 2365. 18 die.

TALLER SOMBRERERIA DE
hombre, buena clientela, vendo
por viaje. San Pablo 2032.

¡¡OCACION!!! VENDO NEGOCIO
de compra y venta. Tratar: Av.
La Pratz 213. Dic-13

¡¡JOJO!!! VENDO NEGOCIO PUES-
tos varios, venta 5.000 a 6.000 pe-
sos, mensuales, con poco dinero.
Castro 306. 13 die.

CIGARRERIA MORANDE 456
vende ocasión. 13 die.

VENDO LA CONCESION DE BUF-
ete de una terraza de baile y un
bañ. Brasil 294. 13 die.

SE VENDE NEGOCIO VARIOS.
Mapecho 1640. 12-D.

VENDO PELUQUERIA, SAN DIE-
go 1324. 25-D.

VENDO JABONERIA BIEN SUR-
tida, buen barrio, 5 de Julio
3403. 12 die.

VENDO ACREDITADO ALMA-
cenero alre, alre, cartería, li-
cencia, por enfermedad, Bascuñán
899. 13 die.

VENDO PUESTO DE PAN, SAN-
ta Isabel N.º 0481. 14 die.

POR ENFERMEDAD VENDESE
negocio, toda clase de facilidades
para trabajar, casa atractiva, pla-
ta, San Diego 933. 16-D.

VENDESE NEGOCIO ABAHRO-
tes, Pto 1738. 17 die.

**33—OPERARIOS Y
OBREROS OFRECI-
DOS.**

OFREZCOMO COMO HORTELA-
no, cuidador cuota, Jardiner, al-
maciguero, macetería cocida. Co-
rrea Central. — L. N. Herrera. 18-A.

LESA ALAMO PICADA SECA,
940 los 100 kilos—Avenida San
Eugenio 382 (Suñer). Desvio. 18-A.

**34—OPERARIOS Y
OBREROS BUSCA-
DOS.**

NECESITO AYUDANTE BORDA-
do, Sevilla 1769.

EXTRAVIDA TITULO N.º 6164
por el acciones Bna, de Chile
propiedad Ana Montes R., queda
nada, dado aviso respectivo. 14 die.

NECESITO CAMISERA COMPE-
tente y una aplanadora. Puen-
te 742. 12 die.

CASA MUZARD NECESITA TA-
piceros. 12 die.

CORREDOR DE FIERRO SE NE-
cesita. Portugal 735. 11 die.

SE NECESITA AYUDANTE SAS-
tre. Molina 116. 12 die.

MALETERIA "EL FARO", NECI-
ta un operario competente en
negocios finos y otro para ma-
llas corrientes y de trabajo pa-
ra fuerza a maquineros. 12 die.

NECESITAMOS CONTADOR
muy competente, sólido depen-
der, los pesos. Indicar dónde: trabajo
y certificados. Casilla 3268. 12 die.

ACERO
OCHAVADO, CUADRADO,
REDONDO PARA MINAS
S. SACK
San Pablo 1179
MORANDE 817

**36—PROPIEDADES VEN-
DEN.**

Casas y chalets.

VENDO CASA, AVENIDA GOROS-
taga esquina Capitan Orellana, bas-
tante fondo, especial para ha-
cer casas para caballos de carrera.
Tratar: Eduardo Matte 1982.



VIDA SOCIAL



Almuerzo ofrecido por el Ministro de Relaciones Exteriores

Al almuerzo ofrecido ayer en el Club de la Unión, por el Ministro de Relaciones Exteriores, don Miguel Cruz-Chaga Tocornal, asistieron:

Señores, Ministro de Salubridad de Costa Rica y señorita Nuñez; señor Ministro del Interior y señora de Salas Romo, señor Ministro de Bélgica, señor Ministro de Portugal y señora de Pedroso, señor Ministro del Paraguay y señora de Ibarra, señor D. Alejandro N. Puenta, señor Alejandro Serani, Ministro del Trabajo y señora Horacio Walker Larraín y señora Teresa Concha de Walker, señor Augusto Ovalle Castillo y señora Victoria Claro de Ovalle, Dr. Luis Puyó, Director de Salu-

bridad, señor Domingo Edwards Matte y señora María Isabel G. de Edwards, señor Oscar Blanco Viel, señor Jorge Barriga Errázuriz y señora María Elisa Blanco de Barriga, señor Enrique Gallardo Nieto, señor Fernando Claro Salas, señor Subsecretario de Salubridad y señora de Celis, señor Alfredo Piwonka y señora Elvira Moreno de Piwonka, señora Carolina Pereira de Correa, Señora Carmela Undurraga de Mackenna, señor Manuel Ossa Covarrubias y señora Ana Undurraga de Ossa, señor Eugenio Suárez y señora de Suárez, señor Sótero del Río y señora de del Río, Dr. Coutts y señora de Coutts, señor Adolfo Gattón y señora de Gattón.

Matrimonio concertado



Señora Paloma Correa Muñoz, cuyo matrimonio con el Sr. Manuel Bunster Carmona quedará concertado hoy. Hará la visita de estilo don Gabriel Bunster Carmona.

VIAJEROS VIA PANAGRA.

De Lima: Señora Catalina Recabarren, señores Carlos Hotelholm y George Paine.

De Buenos Aires: Señor Alberto Udaondo, señoras Doña E. Romero Day y María E. Romero Day, señor Percy Boatman.

De Mendoza: señor A. G. Ilay.

A Mendoza: Señores Julio Furza, Julián le May, Enrique Post y Juan Tampier.

A Buenos Aires: Señores César L. Torres, Edward Dow, Cónsul General de los Estados Unidos, señora Mary Barton, señor Ralph Walker, señor J. A. Kulenkamp, miembro de la Misión Comercial alemana, señores Luis San Marco, Pedro Sandellon y Robert Chapman, señora Helen Chapman.

DON GUILLERMO EDWARDS G.

Ayer ha sido sometido a una delicada intervención quirúrgica por el doctor Alvaro Covarrubias Pardo, el señor don Guillermo Edwards Garriga. Su estado es delicado.

DE BUENOS AIRES.

Hoy en avión llegará de Buenos Aires, don Matías Errázuriz Ortúzar.

CARIDAD.

La Asociación de Señoras Contra la Tuberculosis recuerda a esos niños tan generosos y caritativos que, año tras año envían regalos de Pascua y Año Nuevo a los enfermitos tuberculosos, que estos esperan ansiosos esta humanitaria manifestación de cariño.

Se trata de un día único para ellos. Un día de alegría, que les hace olvidar sus dolores.

Se ruega a los queridos benefactores que puedan ayudar a esta obra, se sirvan enviar sus obsequios acompañando su nombre y dirección, a Ana Swinburn de Jordán, Santa Lucía 284.

MATINEE INFANTIL.

Con motivo de haber hecho su primera comunión, la niña Anita Córdova Espinoza, ofreció una matinee infantil y recepción, a un grupo de sus relaciones. La fiesta resultó muy simpática y amena, recibiendo las amiguitas de la niña Córdova, toda clase de atenciones de la familia Córdova Espinoza.

COCKTAIL.

El Encargado de Negocios de Italia y señora, ofrecerán el 14 del actual, un cocktail a sus relaciones sociales, de 19.30 a 21 horas, en su residencia.

La misma cara pero jocosamente diferente. OFICINA DE DEPILATORIO DR. MARTIN. Elimine el repulsivo vello con el famoso DEPILATORIO MARTIN.

JOYAS COMPRAMOS VENDEMOS 1146 AGUSTINAS 1146 TRANSFORMACION JOYAS COMPOSICIONES REJES.

Cuellos DE SEDA Y ORGANDI. Blusas de seda, desde \$ 48. Gran surtido de pecheras baratas. Producción propia. CASA VIENA, Compañía 1289, oficina 4.

ALCETINES Seda con fallas... \$ 2.00 par Sin fallas... \$ 2.75 par Venta mínima 1/2 Doc. **FABRICA** BELLA VISTA 6583 Final de los carros 9. 31-D.

MEJOR EL EMBAJADOR TRUCO.

En el Ministerio de Relaciones Exteriores se recibió ayer un nuevo cablegrama de la Embajada de Chile en Estados Unidos, por medio del cual se informa que se acentúa la mejoría de nuestro Embajador, señor Manuel Trucco, quien fue sometido hace poco a una operación de apendicitis.

MATRIMONIOS.

Ha quedado concertado el matrimonio, de la señorita Paz Jiménez Díaz, con el señor Fernando Quinzio Figueiredo.

Ha quedado concertado el matrimonio de la señorita Aurelia Larraín Undurraga con el señor Rafael Barros Ovalle.

Circulan las siguientes invitaciones:

"Clara del Río de Lyon, participa a Ud. el matrimonio de su hijo Adolfo con la señorita Delia Valdés Freire, y le invita a la ceremonia religiosa, que se efectuará en la Iglesia de las Agustinas, el jueves 20 del presente, a las 12 M.—Santiago, diciembre de 1934".

"Luis Gana Gana y Olimpia Garza de Gana, participan a Ud. el matrimonio de su hija Gabriela con el señor Luis Montt Lehuédé, y le invitan a la ceremonia religiosa que se efectuará en la Capilla del Liceo Alemán (Moneda 1661), el sábado 15 del presente, a las 12 M.—Santiago, diciembre de 1934".

"Hernán Celedón Otero invita a Ud. a la bendición de su matrimonio con la señorita Matilde Lavín Las Casas, que se efectuará en la Capilla del Liceo Alemán (Moneda 1661), el sábado 15 del presente, a las 12 M.—Santiago, diciembre de 1934".

MOVIMIENTO DE PASAJEROS POR LA LINEA AEREA NACIONAL.

Combinación del 8 de diciembre.

Salidos de Santiago a Iquique: Bernardo Schultzer y Jorge Barrios; a Antofagasta: H. Koopmans y Alfredo Corti; María Elena, a Arica: Ernesto Gaete y señora de Gaete.

Llegados a Santiago, de Antofagasta: Simón Tannenbaum, Eugenio Letelier y Cándido Farías; de Copiapó: Alfonso Huidobro; de Valparaíso: Romero y Raúl Flores; de Serena: Ana Watkins, Luisa Castro, Roberto Meneses y señora de Meneses; de Ovalle: Demetrio Lira; de Arica a Iquique: Ida de Jaquel y Aurora de Iglesias; de Iquique a Antofagasta: Eugenio Letelier y S. Tannenbaum.

NACIMIENTOS.

Ha venido al mundo, Norita Stella, hija del señor Oscar Romo Saavedra y de la señora Clementina Verdejo de Romo.

VIAJEROS.

En viaje a Antofagasta se ha embarcado en el "Relina del Pacífico", la señora Lucrecia Muñoz de Whittle, acompañada de sus hijos. —De Valparaíso ha regresado la señora Ethel D'Orlano de Turner.

La poetisa peruana Catalina Recabarren Ulloa

Ayer estuvo en nuestra redacción la poetisa peruana Catalina Recabarren Ulloa, que en la mañana había llegado en avión desde Lima. La poetisa nombra que goza de un justo prestigio en su patria se propone dar entre nosotros el viernes próximo, un recital de sus mejores poesías.

Su viaje tiene por objeto, según nos manifestó, activar en cuanto sea posible la corriente de turismo hacia la capital del Perú con ocasión de cumplirse el cuarto centenario de la fundación de Lima. Aprovechará al mismo tiempo para desarrollar una labor de acercamiento intelectual entre su país, el nuestro, Argentina y Uruguay. Con este motivo, el sábado próximo se dirigirá por avión a Buenos Aires.

Cepille
sus dientes
con **PERLAN**

EL REGALO DE PASCUA IDEAL PARA EL BELLO SEXO ES



La combinación "PARISSETTE"

Un regalo siempre debe simbolizar el cariño del donante y reflejar su buen gusto!

El cariño consiste en escoger lo que más agrade a la favorecida, y que puede encantar más a una mujer como lo que contribuye a exaltar su belleza... sobre todo a la vista del donante! El Rouge Parissette confiere un encanto seductor a los labios, prestándoles color juvenil y aspecto suave, transparente. En cuanto al buen gusto, lo personifica el elegante y fino estuche de Parissette, de forma octagonal y colores negro y plata, que hace juego con la cartera más valiosa. Durante diciembre está en venta la Combinación Parissette, que contiene un lápiz completo y un repuesto extra (o sea el rouge necesario para UN AÑO), por el equitativo precio de \$ 25.00 mil.

Reclame esta oferta especial en las casas del ramo o donde los importadores de Parissette:

Bandera 179, DAVIS y Cía. Prat 653, Santiago, Valparaíso.

CLUB AEREO DE CHILE

Citación

Cítase a asamblea general extraordinaria de socios para el día Jueves 20 del presente mes, en el Casino de Cerrillos, a las 6.30 P. M., con el objeto de acordar reformas en el Reglamento, en lo que respecta a las elecciones de directorio y elección de este mismo, de acuerdo con lo que la asamblea resuelva. EL SECRETARIO.

yo quiero



Juguetes

de los

Grandes Almacenes **GARCIA** Alameda y Av. España

—Cuando Ud. era chico, ¿le gustaban los juguetes?
—¡Claro que sí!...
—Entonces, no deje llorar su niño. Tráigalo a ver nuestra maravillosa Exposición de **JUGUETES** instalada en el 2.º piso. Hay juguetes para todos los niños y para todos los presupuestos.

La misma cara pero jocosamente diferente. OFICINA DE DEPILATORIO DR. MARTIN. Elimine el repulsivo vello con el famoso DEPILATORIO MARTIN.

JOYAS COMPRAMOS VENDEMOS 1146 AGUSTINAS 1146 TRANSFORMACION JOYAS COMPOSICIONES REJES.

Cuellos DE SEDA Y ORGANDI. Blusas de seda, desde \$ 48. Gran surtido de pecheras baratas. Producción propia. CASA VIENA, Compañía 1289, oficina 4.

ALCETINES Seda con fallas... \$ 2.00 par Sin fallas... \$ 2.75 par Venta mínima 1/2 Doc. **FABRICA** BELLA VISTA 6583 Final de los carros 9. 31-D.

\$ 1.000,000

SORTEO de NAVIDAD

EMISION DE 30,000 ENTEROS.

El mejor y más importante del AÑO

Programa del Sorteo que se verificará el 29 de diciembre:

1 PREMIO MAYOR DE ...	\$ 1.000.000.—
1 PREMIO SEGUNDO de ...	300.000.—
2 PREMIOS DE \$ 50.000 c.u. ...	100.000.—
3 PREMIOS DE 20.000 c.u. ...	60.000.—
6 PREMIOS DE 10.000 c.u. ...	60.000.—
10 PREMIOS DE 5.000 c.u. ...	50.000.—
100 PREMIOS DE 2.000 c.u. ...	200.000.—
250 PREMIOS DE 1.000 c.u. ...	250.000.—
400 PREMIOS DE 500 c.u. ...	200.000.—
2.800 PREMIOS DE 300 c.u. ...	840.000.—
3.000 PREMIOS TERMINACIONES \$ 240 c.u.	720.000.—

SON 6,573 PREMIOS CON UN TOTAL DE ... \$ 3.780.000.—

De los dos premios mayores se deduce el 5 o/o para los números anterior y posterior.

Fíjese bien: por cada 4 1/2 boletos hay un premio

Lotería de Concepción

EL ENTERO VALE \$ 208.— EL VIGESIMO VALE \$ 10.40

\$ 1.000,000

CARNET PARA HOY

BAQUEDANO
Especial y noche.—Éxito de la emocionante película Warner Bros. Nacional: LOS MUERTOS MANDAN, sensacional creación del notable actor Paul Muni (para mayores de 15 años). En los entreactos: gran éxito del Quinteto del Teatro Carrera.

CARRERA
Especial y noche.—Éxito absoluto en Chile de la hermosa película hablada en castellano: PECADOS DE AMOR, por los actores de 15 años. En los entreactos: gran éxito del Quinteto del Teatro Carrera.

COMEDIA
Especial y noche.—La sensacional película dramática DINO RO SANGRIENTO, por el actor George Bancroft (para mayores de 15 años). En los entreactos: gran éxito del Quinteto del Teatro Carrera.

POLITEAMA
Especial y noche.—Éxito de la hermosa película argentina donde vibra el alma popular bonaerense con su música arrebatadora. RIACHUELO, por el simpático actor cómico de "tango" Luis Sandrini (para mayores de 15 años). Mañana: LA CRUZ Y LA ESPADA, por José Mejías.

COLISEO
Compañía Nacional de Revistas. Temporada popular de verano a precios rebajados. Verano, sencilla a 4 pesos, platea numerada. La espectacular revista de "tango" HAY TOROS EN CHILE Y MUSICA, MAESTRO, Mañana estreno de la alegría de "tango" AL MUNDO, como Dios LAS ECHO AL MUNDO.

ESMERALDA
Especial 6.30. José Mejías en la película Fox para mayores, no recomendable para señoras: LA CRUZ Y LA ESPADA, en castellano. Noche, función a beneficio del maestro Pablo Fuentes. Se pondrá en escena la ópera EL PAIS DE LAS CAMPANILLAS y acto de variedades.

O'HIGGINS
Especial y noche.—Éxito de la estupenda película argentina en cuyo argumento vibra el alma popular bonaerense con sus canciones arrebatadoras y tangos milagrosos. RIACHUELO, por el simpático actor cómico de "tango" Luis Sandrini. Mañana: Pájaros y María Elena Gamas (para mayores de 15 años).

NOVEDADES
Especial y noche.—Éxito de la preciosa película de amor TRES EN LUNA DE MIEL, por Sally Henders y la celebrada comedia. Para Pitts (para mayores de 15 años). Mañana: DOCTORA MONICA, por Kay Francis.

NACIONAL
Especial y noche.—Cine y variedades. La preciosa película Universal por Sally Henders y Sally Pitts: TRES EN LUNA DE MIEL (para mayores de 15 años). Además, fin de fiesta por el conjunto de guitarristas y cantantes criollos "Las Cuatro Huanas", que dirije Esther Martínez. Está vivo al go! a fines de mes el Nacional dará la sorpresa del año Mañana: DOCTORA MONICA y variedades.

SETIEMBRE
Especial y noche.—Éxito de la celebrada película argentina RIACHUELO, donde vibra el alma popular bonaerense con sus canciones y tangos milagrosos. Por el simpático actor cómico Luis Sandrini (para mayores de 15 años).

BRASIL
Especial y noche.—La super producción pasional por Kay Francis y Warren William: DOCTORA MONICA (para mayores de 15 años). No recomendable para señoras.

RIALTO
Especial y noche.—La divina morena Kay Francis en la maravillosa película pasional de Warner: DOCTORA MONICA, por Warren William (para mayores de 15 años). No recomendable para señoras.

Los empleados DEL T. ALMAGRO SE BENEFICIAN
El personal de este teatro celebra su función de beneficio mañana jueves 13 en la noche, con un programa excepcional y atractivo. Se exhibirán dos super películas:

EL CANTAR DE LOS CANTARES, por Marlene Dietrich, — Y —
AME A UNA MUJER, por Kay Francis.

Además, entre el público se sortearán innumerables regalos donados por el comercio del barrio.

LA NOVEDAD DE HOY EN EL PRINCIPAL ES "EL ULTIMO BRAVO"

Tal como lo hacen suponer los antecedentes que hablan de la emoción que se desprende de la comedia "El último bravo", la comedia cómica sentimental que ha dado a conocer la Compañía Sánchez-Alpuente, al estrenar en Santiago ha sido recibida con un éxito verdaderamente grande.

Escrita como está la obra con un completo conocimiento de la técnica teatral, tiene un tema que apela a los sentimientos más hondos del corazón humano, como es la suerte que corren en la vida esos seres abandonados por sus padres al nacer, y que deben encontrar en la atmósfera general, mente indiferente de un salón de

HOY SE ESTRENA EN EL VICTORIA "EL ULTIMO MONO" DE CARLOS ARNICHES

El nombre de Carlos Arniches, uno de los principales autores de la comedia española, de conjunto, Córdoba, Olvido, Leguía, Luisa Otero, etc. etc., es ya un sello de garantía de primer término.

En la vespertina se repite "El último bravo", la comedia de Enrique G. Álvarez y Pedro Muñoz Sola. En esta una pieza brillante que tiene por sus personajes y su desarrollo todas las condiciones para agradar a la concurrencia.

Mañana se hará una función a beneficio de la Embajada de Chile en el teatro de la Victoria. En esta función participará el poeta José Santos Chocano.

ESTA NOCHE SE FESTEJA EN EL ESMERALDA AL MAESTRO PABLO FUENTES, EN "EL PAIS DE LAS CAMPANILLAS" Y GRAN ACTO DE CONCIERTO

Como lo hemos venido anunciando, esta noche se efectuará en el Teatro Esmeralda el festival que los artistas los autores, los músicos y en general todas las gentes de teatro de la capital ofrecen al maestro Pablo Fuentes quien se encuentra enfermo en la ciudad de Lima.

La ópera de Rigoletto y Lombardo, "El país de las campanillas" es la obra elegida para este beneficio, la que será interpretada por Adrián Soler y José Vela en los roles de responsabilidad cantante acompañados de Pirotte, Flori que encarnará el papel cómico. Madame Reynes, Bañados, Oribel y otros artistas conocidos afrontarán los demás roles.

La orquesta está compuesta de 30 profesores de la Sinfonía y Teatro Municipal, y será dirigida por el mismo maestro Fuentes. Los números de actos de variedades que ejecutarán los artistas de los demás teatros serán acompañados y dirigidos respectivamente por los maestros Torres, Retes y Cabrerá.

Entre las variedades cabe mencionar a la "Vedette Negra", el Trío Iberico, y otros dignos de aplausos.

Por iniciativa de una función en beneficio de un músico de prestigio y que se encuentra enfermo, todos los artistas se han apresurado a contribuir a remuneración alguna, ofreciendo su concurso desinteresado. Ahora corresponde al público demostrar su generosidad, aunque sabemos que las localidades han tenido una enorme demanda.

TEATRO VICTORIA

CIA. DE GENERO COMICO LUCHO CORDOBA.
VERMOUTH A LAS 6.45 P. M. Lo más gracioso que ha ofrecido Luchito Córdoba en su temporada.

EL NIÑO DESCONOCIDO

NOCHE A LAS 10 P. M. Formidable estreno cómico de Carlos Arniches, obra de gran éxito en España.

EL ULTIMO MONO

Sábado próximo, colosal estreno cómico, suceso en Europa y Estados Unidos: EL JOCKEY.

MAÑANA: Función de gala en honor y beneficio del conjunto folclórico peruano de arte incaico, Regio programa.

TEATRO MUNICIPAL

DANZAS

Ignacio del Pedregal Y SUS ALUMNAS
MAÑANA 13 DE DICIEMBRE A LAS 7 Entradas en el Teatro

EL FILM QUE VIENE RECOMENDADO:

El próximo Martes 18 de Diciembre conoceremos en el Teatro Splendid la gran película de S. W. Van Dyke, rodada para los Estudios Metro Goldwyn Mayer, bajo el título de "SOMBRAS DEL PASADO" (HIDE-OUT).

Esta producción que rompe con los usados moldes del tipo standard de películas norteamericanas, iniciará una corriente de opinión hacia el verdadero cine, que no es otro que aquel que sabe "captar" la verdadera vida.

"SOMBRAS DEL PASADO" es sencilla, es lógica, es ambiente puro, y refleja fiel de la vida con todas esas pequeñas y grandes complicaciones que la vida misma encierra.

Son protagonistas de este film, Robert Montgomery, Maureen O'Sullivan (cuyo retrato ilustra estas líneas), y como intérprete principal, el ambiente. El suave ritmo de una vida cotidiana en un hogar noble y limpio, la naturaleza con sus mil rumores, el brillante sol, los gigantescos árboles plateados de luna, el cantar de los pájaros, forman el cuadro que vive y palpita, que transforma sentimientos y embellece el espíritu, el "algo" que se desliza en cada escena de esta película, cuyo estreno marcará un verdadero acontecimiento social y cinematográfico.

LA POESIA DEL CAMPO EXPRESADA EN UN FILM DE ARTE

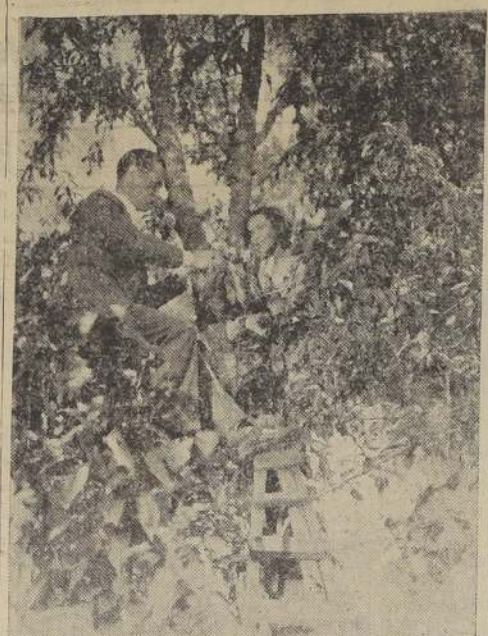

He aquí una bellísima escena de la nueva creación cinematográfica del notable director Van Dyke titulada en castellano "SOMBRAS DEL PASADO" (HIDE-OUT). Esta cinta, rodada en los estudios de la Metro-Goldwyn-Mayer es un poema que canta los más dulces atractivos de la vida del campo: sus gentes sencillas, generosas y

Homenaje a la Embajada de Arte Nativos Peruanos

SE HARÁ MAÑANA EN EL VICTORIA

Una función extraordinaria habrá mañana en el Victoria. Se despedirá con una velada de gran atractivo a la Embajada de arte nativos peruanos que vino a la concentración folclórica.

El programa para esta función es excepcional y cuenta con la representación por la compañía Córdoba de "La Praviara" divertida comedia de Vital Aza.

El poeta José Santos Chocano hará un recital poético dando a conocer sus mejores composiciones. Recitará entre otros "Ante una vajilla incaica" y "Un potito colonial". En la tercera parte del programa habrá un acto de variedades típicas con un cuadro evocativo de la época incaica, monólogos por Leonardo Arriola, presentación de "Las 4 Huanas", ratos y halitos, canciones incaicas, velas, arrieros, etc. etc.

La función será una comedia destinada a tener el más resonante éxito de la temporada: "Jockey", en la cual Olvido Leguía y Luchito Córdoba harán sus mejores interpretaciones.

"La tatarabuela" y otros estrenos

Una obra de gran comedia es la que la compañía Sánchez-Alpuente se propone dar a conocer en sus funciones del sábado: "LA TATARABUELA" de José Juan Cadenas y González del Castillo. Los creadores autores han hecho aquí una pieza que, si no tiene gran trascendencia ni plantea problema alguno, trata a espectadores a un ambiente de grata hilaridad.

A continuación habrá otros cambios de cartel entre los cuales figurarán "Unidad es Origen", "Caramba con la marabunta", "Mi abuelita, la pobre" y varias novedades.

EL MAYOR CASO DE CHANG

La incomparable creación de WARNER OLAND con HEATHER ANGEL.

Una película de misterio a la vez intrigante y cómica, CHARLIE CHANG, el criminal detective chino con sus dotes nativos y su sabia filosofía, descubre y atrapa a los que otros desearían...

Platós numeradas, \$ 5.00; Balcones, \$ 3.40.

Rotativas de hoy: HOLLYWOOD, CIUDAD DE CARTON (Catalina Bárcena).

Rotativas de mañana: EL DIABLO SE ENAMORA (Loceña Young).

OCCASION

Se vende Teatro Rogelio Ugarte, propiedad e instalaciones, equipados con perfectas y nuevas maquinarias. Gran renta. Tratar.

NUBLE 390.

MUSICA

LA AUDICION CORAL

Un conjunto coral que principia por registrarse únicamente, teniendo en cuenta el buen deseo de cantar obras hermosas, despreciando reglamentos, estatutos, directorio, secretario, prosecretario y otras formalidades societarias inútiles semejantes, tiene que imponerse, a pesar de constituir una minoría cuyo contorno geográfico, diremos, parecido al de una isla, se ve rodeado de personas sin gusto a la música, por todas partes.

Se advierte de camaradería y simpatía en el rostro de cada componente del coro; y, más que nada, cierto afán de hacer arte al calor de una elevada divisa, que salva el halago fácil del rotativo oceánico, y el aplauso de ese público cuya musicalidad se mezcla, muchas veces, con una fuerte dosis de simulación colectiva. Así se explica que ellos prefieran tener como auditores a los leones del Cerro San Cristóbal o a los mozos uniformados de la pastelería del Negro Bueno.

Ayer cantaron en el Salón de Honor de la Universidad de Chile, entre otras cosas, un Motete de Julia López, Jesu Dulcis, pleno de seriedad y saturado de cierta suave melancolía; un trocito perteneciente a la pluma de Alfonso Letelier, llamado El pinar, bellísimo dentro de su natural estructura melódica; otro notable Motete cuyo autor es René Amengual, Gaudent in Coelis, hecho con soltura e impregnado de un sentimiento religioso de buena ley, y, por último, cuatro producciones de Armando Urzúa, O vos Omnes, Ego sum, Kyrie y Ave Maria, todos realizados en forma de motete. De estas composiciones, por su organización polifónica, nosotros preferimos el Kyrie y por su contenido emocional, el Ave Maria; sin desconocer, naturalmente, las múltiples bellezas armónicas que ostentan las otras producciones ya mencionadas del mismo autor. Es la obra de cuarenta jóvenes de gran talento, cuyos conocimientos musicales crecen, apoyándose en un sólido pie de sustentación. Por este motivo sus composiciones debieran editarse y difundirse, para orgullo del país y de sus creadores.

La segunda parte del programa se completó con obras corales del profesor Humberto Allende, obras anteriores, y la última, con trozos de Tomás de Santa María, Mozart, Monteverdi, Marenzio y Victoria, que el coro cantó con suma emoción y maestría.

El Director de Capelharas, general don Humberto Arjagada, el Prefecto Jefe de Santiago, Coronel Begoain, el Mayor de Capelharas y comisario de la guerra, comandante Castro, y miembros de la prensa.

El objeto de esta velada es el de hacer entrega de la bandera chilena que el sindicato obrero, al Retén de Capelharas de Matadero, pabellón que benefició el profesor, don Gilberto Izazola.

Hoy, a las 21.30 horas, se efectuará en el local social del Sindicato Profesional de Operarios del Matadero, una gran velada patriótica, a la cual han sido invitados los Intendentes de la Provincia, don Julio Bustamante;

Velada patriótica habrá hoy en el Matadero

Hoy, a las 21.30 horas, se efectuará en el local social del Sindicato Profesional de Operarios del Matadero, una gran velada patriótica, a la cual han sido invitados los Intendentes de la Provincia, don Julio Bustamante;

ARME A SU HIJO para la lucha por la VIDA

que puede Ud. hacerle a sus hijos, es inscribiéndolos en la

SOCIEDAD DE RENTAS

"LA COOPERATIVA VITALICA"

Le asegura Ud. su educación para toda su vida; una buena para los años de su vejez, y hace de su hijo un hombre útil a sociedad y a la patria.

CON UNA CUOTA MENSUAL DE \$ 10.— PUEDE UD. INSCRIBIRLO EN LA SOCIEDAD DE RENTAS

"LA COOPERATIVA VITALICA"

SOLICITE INFORMES Y DETALLES, SIN COMPROMISO, AL AGENTE GENERAL EN SANTIAGO

Señor TEODORO ANWANDTER ECHENIQUE

AGUSTINAS 1450 — TELEFONO N.º 84748 — CASILLA 1763

PROPUESTAS

Se piden propuestas para la venta de papel excluido, las que se abrirán el jueves 13 del presente.

Bases y antecedentes en la Secretaría de la Gerencia

EMPRESA PERIODISTICA "LA NACION", S. A.

GUÍA de ESPECTADOR. TEATROS Y CINES DIVERSIONES

TEATROS	CINES
<p>ESMERALDA (San Diego y Avenida Matta, teléfono 87430).—Noche: En el País de las Campanillas. Beneficio del maestro Pablo Fuentes.</p> <p>PRINCIPAL (Ahuimada 162, teléfono 63060).—Compañía de comedias cómicas Sánchez-Alpuente. Noche: El último bravo.</p> <p>VICTORIA (Huelafanos 838, San Antonio, teléfono 83374).—Compañía Luchito Córdoba. Mañana: El último bravo.</p>	<p>AVENIDA MATTÁ (Av. Matta 618, teléfono 112).—Mañana: Especial y noche: Masacre.</p> <p>BOLIVAR (San Francisco 178, teléfono 60905).—Especial y noche: Demonios del mar y fiesas al pasar.</p> <p>BAQUEDANO (Plaza Italia, teléfono 65090).—Especial y noche: Los muertos mandan.</p> <p>BRASIL (Huelafanos 838, San Antonio, teléfono 83374).—Especial y noche: Doctora Monica.</p> <p>CARRERA (Delicias 2151, teléfono 60985).—Especial y noche: Pecados de amor.</p> <p>COMEDIA (Huelafanos 1180, teléfono 87430).—Especial y noche: Doctora Monica.</p> <p>CENTRAL (Huelafanos 838, teléfono 60905).—Especial y noche: Siempre viva.</p> <p>CLUB DE SEÑORAS (Mendizábal 748, teléfono 85070).—Especial y noche: Suicidio en París.</p> <p>CHILE (Recoleta 2106, teléfono 60728).—Especial y noche: El amor nunca se cansa.</p> <p>DIEZ DE JULIO (Días de Julio 219, teléfono 80830).—Especial y noche: El amor nunca se cansa.</p> <p>DELICIAS (Alameda esquina San Alfonso).—Especial y noche: Suicidio en París.</p> <p>ESMERALDA (San Diego y Av. Matta).—Especial: La cruz y la espada.</p> <p>IMPERIAL (San Diego 1344, teléfono 80140).—Especial y noche: El mundo para el beso.</p> <p>INTERIO (Estado 239, teléfono 80130).—Especial y noche: Cantos, cánticos, canas.</p> <p>IRIS (Castro 130, teléfono 80230).—Especial y noche: El amor nunca se cansa.</p> <p>INDEPENDENCIA (Av. Independencia 278, teléfono 82722).—Especial y noche: Doctora Monica.</p> <p>IDEAL CINEMA (Machuca 4117, teléfono 82118).—Especial y noche: Masacre.</p> <p>LATORRE (Delicias 2151, teléfono 60985).—Especial y noche: El amor nunca se cansa.</p> <p>MINERVA (Chacabuco 136, teléfono 61464).—Especial y noche: El mundo para el beso.</p> <p>MIRAFLORES (Miraflores 378, teléfono 60905).—Especial y noche: Nacida para el beso.</p> <p>NACIONAL (Independencia 801, teléfono 62568).—Especial y noche: Tres en luna de miel y Las 4 Huanas.</p> <p>NOVEDADES (General Kornier y Av. Pájaros, teléfono 62530).—Especial y noche: Tres en luna de miel.</p> <p>RIALTO (Trararava 2706, teléfono 62510).—Especial y noche: Escándalos criados.</p> <p>O'HIGGINS (San Pablo 208, Cumming, teléfono 80929).—Especial y noche: Escándalos criados.</p> <p>RODOLFO UGARTE (Av. Pájaros, teléfono 62530).—Especial y noche: Escándalos criados.</p> <p>SELECCIÓN (Chacabuco 136, teléfono 61464).—Especial y noche: El mundo para el beso.</p> <p>SETIEMBRE (Días de Julio 219, teléfono 80830).—Especial y noche: El amor nunca se cansa.</p> <p>SAN NICOLAS (Av. Pájaros, teléfono 62530).—Especial y noche: Escándalos criados.</p> <p>SPLINDID (Huelafanos 838, San Antonio, teléfono 83374).—Especial y noche: Doctora Monica.</p> <p>TEATRO MUNICIPAL (Plaza Italia, teléfono 65090).—Especial y noche: Los muertos mandan.</p> <p>VERMOUTH (Huelafanos 838, San Antonio, teléfono 83374).—Especial y noche: Doctora Monica.</p>

¡¡A TENCION!! REGALOS de PASCUA

ENCONTRARA UD. EN CRISTALERIA IMPORTADA Y NACIONAL, ARTICULOS DE PLAQUE, LOZA Y TODA



CLASE DE ME-
NAJE PARA SU
HOGAR

No hay casa
en Santiago
que venda más
barato que
nosotros.



Feria de Menaje
Puente esq. Catedral



Guantes

lavables, imitación
gamuza, 40 mode-
los diferentes. Nu-
meración completa.

Desde \$12.50

"Las Gobelinas"

533 — BANDERA — 539

"LA JOVEN ITALIA"

ESTADO 101, ESQUINA MONEDA

"ZENA"

ES LA MARCA DE ROPA INTERIOR QUE
SE IMPONE

"JANTZEN"

"EL TRAJE DE BAÑO DE CALIDAD"

ZAPATILLAS Y GORRAS DE
BAÑO, ENORME SURTIDO
TODO A PRECIOS SIN
COMPETENCIA

G. AMADEO
FERRARI C.

PRONTO LLEGARA AÑO

En estas páginas señalamos sólo una
será una garantía para que Ud. adquiera
vestir bien y para hacer UN REGALO

Confecciones para Señoras

REGALO DE PASCUA

Obsequio de 300 TRAJES
SASTRE

ULTIMA MODA, variedad de
colores y géneros forrados en
rica seda, cuyo valor ex... \$ 260

A \$ 150.-

ABRIGOS, rico género de pu-
ra lana, desde... \$ 150
BATA de lana, género im-
portado, ultima moda... \$ 200
TRAJES de seda, bonitos co-
lores, desde... \$ 140
PANTALONES montar, cortos,
desde... \$ 75
LARGOS, desde... \$ 125

CASA CONDAL

SAN ANTONIO 545
(ENTRE MONJISTAS Y SANTO
DOMINGO)

SEDAS "DIEZ DE JULIO"



Espumilla, mongol, crepé, main, granité, kasha, cha-
tú e infinidad de artículos
siempre de calidad, a precios
razonables.

10 DE JULIO 548

Provincias: Pídanos mon-
tras de los artículos que
desea, y despacharemos el
pedido contra
reembolso



CASA EHNI

Estado 378-380



Joyeros y
Relojeros

Desde hace más
de 70 años

Para Pascua y Año Nuevo

Regalos para todo presupuesto, en nove-
dades, joyas y relojes

Lávese con
Sabon
ASTRA

de Palua y Olivo
legitimio

COMPANIA INDUSTRIAL

SEÑORAS:

ADQUIERAN

CALZADO
DE CALIDAD

EN GAMUZA Y CUBRO
BLANCO

LINDOS MODELOS DE TEMPORADA

AGENTE EXCLUSIVO DE LA

Sandalias "HUNGARA" para
señoras

Seleccionado surtido en calzado
para caballeros, de playa,
campo y ciudad

"La Parisienne"

112 — ESTADO — 112



CHEVROLET 1934

Master de Lujo.
Preferido por los entendidos.
KULENKAMPFF, KNOOP y CIA.
DELICIAS 1312

Good rich

PARA PASAR UNA FELIZ PASCUA O
AÑO NUEVO, USE LOS NEUMATICOS

GOODRICH SILVERTOWN

Con capa dorada que evita reventones

Goodrich Rubber Co. of Chile Inc.

MORANDE 590—TELEF 82833



EL

MEJOR REGALO

UNA CAJA DE CHOCOLATE

"BOZZO"

TURRON ESPECIAL.

LO MEJOR FABRICADO EN CHILE

BOZZO HNOS.

52 — ESTADO — 52

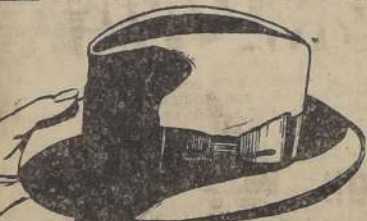

PREPÁRESE PARA
PASCUA Y AÑO NUEVO
ADQUIRIENDO UN

Rosenblitt

"El mejor sombrero"
¡No olvide! Para sombreros
ROSENBLITT!

Visite las Sombrererías Rosenblitt:
Puente 616-Ahumada 387-Delicias 2350

"TONG FANG"

HUERFANOS 1079 (al llegar a
Bandera),
TELEFONO 86129.

OFRECE EL ME-
JOR SERVICIO DE

TEA ROOM

TE LEGITIMO DE
CHINA.

Prefera también los guisos
orientales.

VISITENOS SIN DEMORA:
M. LAM Y CIA,
Propietarios.



Frutas

FRESCAS

SECAS Y EN
CONSERVAS

Cía. Frutera Sud-Americana

BRASIL 1290

VENTA AL DETALLE:

21 DE MAYO 696—TELEF. 85905

BICICLETAS
"HUSKVARNA"



CIA.

CHILENA

AGA

SAN ANTONIO
447

CASA
O. MASINI
San Antonio
240

FRUTAS
Cía. Frutera
Sud-ameri-
cana

LA PASCUA Y EL NUEVO...

arma comercial en su especialidad, que
do lo que necesite para su hogar, para
TIL a los suyos o a sus amigos...

Para MUEBLES!
Llull Hnos.
DELICIAS 1639

"EL PALACIO de la CONFECCION"
Gran liquidación por todo el PRESENTE MES.

CASIMIRES DE PURA LANA, EL METRO, DESDE \$ 26.90. SE RECIBEN HECHURAS FINAS, DESDE \$ 100.00. CABALLEROS y Jóvenes. TERNOS FINO CASIMIR, DE VALOR \$ 235. PRECIO DE LIQUIDACION: \$ 149.80.	TERNOS FINO CASIMIR, PURA LANA, DE MEDIDA: \$ 170.00. PANTALONES de MONTAÑA, (fina gabardina, para señoras y caballeros, a \$ 39.90. TERNOS DE CASIMIR, especial para verano, de medida, \$ 185.00.	AMBOS de franela, modelo derecho y cruzado, corte "irrespuñable", varios colores. \$ 159.90. NIÑOS TERNITOS en casimir pura lana, de 5 a 14 años. Primera edad (3 años), valor \$ 72. Precio de liquidación, \$ 49.80. con retazo.
---	---	---

SASTRERIA Y DEPOSITO DE CASIMIRES, CONFECCIONES PARA CABALLEROS, JOVENES Y NIÑOS.
584 — BANDERA — 584

JUGUETES

Acabamos de recibir
MUÑECAS, MUÑECAS DE GOMA, OSOS, PELOTAS, COCINITAS PARA NIÑITAS, MECCANOS, ETC., ETC.

EN EXISTENCIA INMENSO SURTIDO DE JUGUETES DE MADERA

VISITE
NUESTRA
EXPOSICION

"FERIA DE MENAJE"
PUENTE ESQUINA CATEDRAL

¡SEA ELEGANTE Y DE BUEN GUSTO!

Adquiera un sombrero

Rosenblitt

ES EL MEJOR SOMBRERO!



Señora:

Si quiere ser elegante y estar al día con la moda de París, no le importe gastar un poco más y compre sus sombreros donde

O. MASINI

SAN ANTONIO 240

PARA GASTRONOMOS DE PALADAR DELICADO SE HIZO EL RESTAURANT,

"LA BAHIA"

EN SANTIAGO.



PARA MUEBLES!
Llull Hnos.
DELICIAS 1639
(frente a Dieciocho)

CASA ESPECIALISTA EN ENCARGOS
Gran stock en maderas y enchapes importados;

Géneros de seda finos

DELICIAS 1639



Servicio nuevo? no es el antiguo limpiado con PASTA o POLVOS ROSADOS UNIVERSAL F.A.U.D.

DEPOSITO F. A. U. D.
Casilla 4035 — Santiago
AGENTES: WEIR, SCOTT Y CIA.



Señora:

LA PLANCHA ELECTRICA no debe faltar en ningún hogar. Ella siempre está dispuesta a servirle en forma

Rápida, eficaz y económica

Apresúrese a adquirir una plancha eléctrica en la

Cia. Chilena de Electricidad Ltda.



L'HIVER

Huérfanos 1016

- Teléf. 83864 -

Para regalos de Pascua y Año Nuevo

Zorros, capitas, abrigo cortos y Martas

Nuestro surtido de fantasías es el más nuevo y variado

UNICA EN SANTIAGO

L'HIVER

Hamacas, carpas, sillas de playa y pisos plegables

EN DIVERSOS MODELOS Y COLORES

EL SURTIDO MAS COMPLETO OFRECEN

Los Gobelinor

533 — BANDERA — 539

Si Ud. desea tener en su casa todas las comodidades modernas, pase a visitar nuestra,

GRAN LIQUIDACION

Ofrecemos a usted:

Cocinas, Refrigeradores, Estufas, Tostadores de Pan, Enfriadores de Agua, Máquinas de Masaje, Anafes, Máquinas de Encerar, Ventiladores, Globos y Lámparas; Material Eléctrico, etc.

Cia. Chilena de Electricidad, Limitada



LA MAQUINA DE ESCRIBIR

"REMINGTON" ES LA MEJOR.

Solicite una demostración sin compromiso.

"Máquinas Remington", Agustinas 1074, Santiago.

Un buen obsequio!

VISITE LA EXPOSICION

— DE —

Camisas y Corbatas

recién recibidas, en las

"Somererías Rosenblitt".

y admirará el mejor surtido en este ramo a los precios más económicos.

Si desea camisas o corbatas finas, ¡NO OLVIDE!

"SOMBRERERIAS ROSENBLITT",

Ahumada 387
Puente 616
Alameda 2850
NACIONAL ROSENBLITT E HIJOS.

FRUTAS
Cia. Frutera Sud-americana

CASA O. MASINI
San Antonio 240

Los diversos temas de especial importancia para ambas naciones que tratarán
(Correspondencia de Ralph Heinzen, exclusiva para "La Nación")

PARIS, 11.—El viaje del Ministro de Relaciones Exteriores, Pierre Laval, a Roma tendrá lugar dentro de la semana, el 16 de diciembre, a menos que suceda algo imprevisto.

Laval ha regresado de Ginebra con resultados muy satisfactorios, los que expondrá al Gabinet. Casi inmediatamente después el Gabinete estudiará la redacción provisoria hecha por Laval de las bases del acercamiento franco-italiano. Es muy probable que esta redacción se transforme en un acuerdo, para ser firmado por Laval y Mussolini antes de Navidad.

Las fuentes inglesas están convencidas de que la reunión de Roma dará a Mussolini la oportunidad de adelantar su proyecto favorito de un Pacto Pan-Europeo de No Agresión. Este proyecto dispondría la consulta diplomática y política entre los países de Europa.

Los franceses hacen notar que los italianos en Tunisia tienen mucho más privilegios bajo el acuerdo que los franceses. Por lo tanto, los franceses insistirán en que cuando expire la prolongación de seis años del acuerdo, los italianos deberán aceptar el mismo tratamiento que se da a los franceses y a residentes de otras nacionalidades.—RALPH HEINZEN.

[illegible]

Madrid, 11. — El Tribunal Supremo ha anulado la sentencia dictada contra el capitán Rojas, por los sucesos de Casas Vieja, ya ha ordenado que se revise la vista de la causa ante la presencia de los testigos Manuel

NAUFRAGO DE UN BAR.
CO PESQUERO.
VIGO 9.— Frente el faro Bor-
teño, hoy conocido como

[illegible][illegible]

ner Allison y Sid y Woot probablemente sean los jugadores de singles del equipo de la Copa, según Mercer, "un jugador 'inventado' extraordinario" de los probables jugadores de la Copa, Allison y John o Van Ryn o Gene Mako y Donald Budd, brillante combinación californiana, el desafío de la Copa de

Después de la intervención en el debate del presidente del Consejo de Ministros, señor Lertoux, las Cortes rechazaron por 133 votos contra 52, el voto particular del monarca don Honorio Maura, a la propuesta de la Cámara de Diputados de que se le concediera la honrra de ser nombrado jefe de la fuerza gubernamental. (Especial.)

ARGENTINA

CAMPEONATO SUDAMERICANO DE AJEDREZ

BUENOS AIRES, 11. — El viernes próximo comenzará el torneo sudamericano de ajedrez.

Frankie tuvieron un año más de presentación y lucha en el año que proponía la derogación del Estatuto de Cataluña. — (U. P.)

MADRID, 11.— En la Cámara el Premier Lleroux, filando la po-

(Especial).

MADRID, 11.— Hoy se efectuó un Consejo de Ministros para ocuparse del problema de Asturias. El proyecto sobre la Ley de Pre-

con la participación de los siguientes jugadores: arenalini, Piazini, Grau, Piel, Boiboch, Madena, Ferniglo, Cristia, nuesa, Guilmard, Villegas, Pa-

CÁLCULO DE LA UTILIDAD DEL COMERCIO — Les y sin embargo, tenemos como resultado — y lo demuestran sus libros — de que ha tenido pérdidas en ese ramo en los años últimos. Como llegó la Dirección de impuestos a fijar la utilidad

¿Qué criterio debe seguir dicho organismo, para el uso de esa facultad?

Responde: No puede ser un criterio arbitrario, sino que debe basarse en la realidad. Pero entre tanto la realidad es incierta, se presupone que la actividad de las empresas de servicios sea presupuesta por rentabilidad, o al menos de las proporciones señaladas por el artículo 24 de la Ley 15.768.

4.º Que en caso de no poder estimarse la verdadera situación de la empresa por deficiencia de contabilidad u otras causas, proceda a declarar la quiebra de la empresa, para concursalmente la liquidar.

[illegible]

<p>la mayor o menor facilidad en los cambios internacionales y muchos otros factores, no por otra parte, la Dirección, sin incurrir en errores tan graves como aquellos a que todos los funcionarios de ese género están adictos, el uno, el 2, el 5, el 10 o el 12 por ciento.</p>	<p>Elaboré siempre el texto de la Ley en el sentido más desfavorable para las personas a quienes se les imponía la multa, y la reglamentación del derecho natural y, en consecuencia, no debe atender siempre, en caso de duda, en el sentido menos restrictivo, a menos que se indique lo contrario en el texto del artículo 24 confiriéndole siempre el criterio más desfavorable.</p>	<p>El tiempo que se terminen — de parte de las oficinas que intervienen en la fijación de impuestos — la tramitación de los expedientes, a veces rayaba en lo pueril, como se ve trató al comercio de la República.</p>	<p>El 17 de diciembre: El Almirante de Hamburgo El Almirante de Lorient El Perú de Lolo.</p>
			<p>El 18 de diciembre: El Talca de Talcahuano El Talcahuano de Lorient.</p>
			<p>El 19 de diciembre: El Chermén de Hamburgo. El Chermén de Lorient.</p>
			<p>El 21 de diciembre: El Chermén de Hamburgo. El Chermén de Lorient.</p>

<p>El zarzoso desde que, por consiguiente, la empresa de la imprenta, a la Dirección General de Imprentas, le pida la facultad de fijar cuantía de la utilidad presunta, la razón y el fundamento de dicho porcentaje de distribución se aplique en examen de cuenta dicho texto de la V. S. oportunidad de corregir por ese medio, que la pronunciación de dicho texto de la pronunciación de injurias, arbitrio de la Audiencia.</p>	<p>su aplicación se suavice teniendo en cuenta que la honradez es una virtud habitual del comercio, y tomando en cuenta que la declaración que son las actividades comerciales las que más han sufrido y sufren con la crisis que los países proba, y que al mismo tiempo, los países de los Estados Unidos, mayores rendimientos han obtenido.</p>
--	---

no representan, si no las ha habido o al las habido perdidas; pero de este régimen de ar-
bitrario, lo arbitrario.
Tenemos, entre los socios de
esta Cámara un caso que es pre-
cisamente un ejemplo. A dicha
firma que es importadora de
café le supuso una utilidad de 12% sobre
la suma total de sus importaciones.

Para ello basta un simple re-
gistro que disponga, mientras
se modifica la ley.
La Dirección General de
Impuestos Internos para determi-
nar la renta imponible de las em-
presas a que se refiere el artículo
21, deberá examinar los libros
y documentos contables de
los exportadores y que se le da

Estarlo Público, el punto de
que considerase al Pisco como
producto preferido del comercio; no
va a ser un socio hostigüe
y mira de reojo al otro.
Disculpe V. S. estas obser-
vaciones con que nos retardamos
por encima de 85 ss -- (Pin-
chadas) -- Edilipo Publico, Secre-

El Alfoño, para Maculanes,
SALIDAS
Ayer:
El Toranzo, para Maculanes,
El Alfoño, para Coquimbo.

tario Comercial -- Alfredo Huc-
tares "Maculane" -- (Arrata)
TRANSMISIÓN.

CIA. SUD-AMERICANA DE VAPORES
SANTIAGO: AGUSTINAS 1109. TELÉFONO 80235

VALPARAISO:
BLANCO 800 - CASILLA 40 - TELEFONO 3061

SERVICIO RAPIDO DE VAPORES AL PERU Y ECUADOR CON COMBINACIONES A BOLIVIA

A Antofagasta, tres dias; Arica, seis dias; Mollendo siete dias; Callao, nueve dias; y Guayaquil quince dias.

SALEN DE VALPARAISO PARA EL NORTE, TODOS LOS VIERNES, A LAS 7 P. M.

SANTA MARIA

SALDRA EL VIERNES 14 DE DICIEMBRE, A LAS 5 P. M. Escalas en: Chafaral, Tocopilla, Antofagasta, Mollendo, Callao, Talara, Guayaquil, Buenavista, Ibaño, Cristóbal, Nueva York.

Todos estos vapores esperarán a los pasajeros que lleguen por el Ordinario que sale de Santiago a las 2.10 P. M. y llega al Puerto a las 6.30 P. M.

PROXIMAS SALIDAS:	
CAUTIN	a Guayaquil VIERNES 14 de Diciembre
MAPOCHO	" 21 de diciembre
BIO-BIO	" 28 de diciembre

SANTA RITA

SALDRA EL SABADO 15 DE DICIEMBRE, A LAS 12 M., con destino a Guayaquil. En el día anterior

PALENA	a Guayaquil	"	4 de enero
PUDETO	"	"	11 de enero
ATSEN	a Guayaquil	"	18 de enero

Excelente acomodación para pasajeros.
Cocina de primer orden.

Su exquisita comida, preparada con ingredientes de prime-

La calidad, sus finísimos néctares y aromados, whisky, sour y otros
cocktails a precios sumamente reducidos, hacen de estos vapores
los preferidos del público.

11-D.

CONGRATULACIÓN (GRACE) Star (Congo)
HUERFANOS 1189. — TELEFONO 63142.

EL NORTEAMERICANO ROSCOE TURNER
DARA LA VUELTA AL MUNDO POR
LA LINEA DEL ECUADOR

EL RECORD DE ALTURA
DE WILEY POST

PARIS, 11.— Se anuncia que las alturas alcanzadas por Wiley Post constituirán un nuevo record mundial, el que será homologado por la Federación Internacional de Aeronáutica.

Por lo tanto, Estados Unidos tendrá el record de altura por quinta vez desde que se registraron los primeros records, en 1909.

La Federación declara que la altura alcanzada por Post el lunes antepasado, de 14,630 metros, o la mayor alcanzada por él mismo el jueves, de 15,240 metros, mejoraran el actual record mundial.

El último record documentado por Estados Unidos fue en 1939, cuando el teniente de marina Apello Schreck ascendió a 13,157 metros.

El primer recordman norteamericano de altura fue Schroeder, que llegó a 10,003 metros en 1920. Schroeder mejoró su re-

cord al año siguiente.
Todos los records de antes de la guerra los tuvo Francia. El francés Gustav Lemoinne arrebató nuevamente el record el año pasado, poco antes de su muerte.—(U. P.)

EL ACCIDENTE DE ANTEAYER EN CUBA

LA HABANA, 11.— Se confirma que son cuatro los muertos y otros tantos los heridos a causa del accidente de ayer sufrido por uno de los aviones de la Compañía Nacional Cubana de Aviación en Palma Soriano, Provincia de Oriente.—(U. P.)

BUENOS AIRES 11. — En el día de hoy recibieron sus diplomas 50 guardiamarinas. La ceremonia se realizó a bordo de la fragata "Presidente Sarmiento", asistiendo al acto el Presidente de la República, General Justo.

BUENOS AIRES, 11. — El 12 de febrero iniciará el "Monte Pascual" un viaje de turismo a los canales fueguinos. El viaje tendrá una duración de 16 días. — (Especial).

BUENOS AIRES, 11. — Se inició la Conferencia Internacional

de lacha contra la langosta. — (Especial).

Rusia

FUSILADOS 9

TERRORISTAS

MOSCÚ 11. — Se anunció

La Corte Suprema condenó a los terroristas por entrar a Rusia desde Polonia con revólveres y bombas.—(U. P.)

TELEFONO 4427
CASILLA 109

El Masallanes, para Iquique.
El Bio-Bio, para Corral.
El Alkmaar, para Liverpool.
El Arica, para Montevideo.

El 19 de diciembre:
El Chemnitz, para Hamburgo.
El 20 de diciembre:
El Antares, para Nueva York.
El Perd, para Iquique.
El Saarland, para Europa.
El Toscana, para Tacoma.
El Lasarte, para Liverpool.
El 21 de diciembre:
El Mapocho, para Guayaquil.
El 22 de diciembre:

El Alejandro, para Puerto Montt.
El 24 de diciembre:
El Nazaguan, para Corral.
El 26 de diciembre:
El Taltal, para Iquique.
El 28 de diciembre:
El Orosko, para Osorno.
El 29 de diciembre:
El Santa Lucía, para Nueva York
El Gessel, para el sur.
El 31 de diciembre:

NAVA SUD-PACIFICA
SEN O. A. S.

BAKKE"
s para un número limitado
AJEROS
O EL 13, EN VALPARAISO
EL 12 EN ANTOFAGASTA

EL 22 DE DICIEMBRE PARA
SCANDINAVOS, VIA PUEB-
ANOS Y PANAMA.

ormenores verse con:
four & Co. S. A.

EN LINE

TOSCA"
des para un número limitado
SAJEROS

ores verse con:
lfour & Cía., S. A.

NUTLINE. — Teléfono 788
PARAISO

Ayer se dió comienzo a los trabajos de la nueva Plaza "Constitución"

Será ésta, una verdadera obra de arte, que embellecerá notablemente el espacio norte del Palacio de la Moneda. — Los trabajos quedarán terminados dentro de un año, y en su ejecución se invertirá alrededor de un millón y medio de pesos.

En las primeras horas de la mañana de ayer, un grupo de 55 obreros dió comienzo a los trabajos de la nueva Plaza "Constitución", que se levantará en la manzana norte del Palacio de la Moneda, a los trabajos preliminares para la ejecución de la plaza que se alzará ahí en breve y que, según disposición reciente del Ministerio del Interior, llevará el nombre de "Constitución".

Los trabajos de excavación y preparación del terreno, que son los que actualmente se están ejecutando, están a cargo del contratista señor Carlos Arancibia. El número de obreros que indicamos más arriba, será aumentado, entre hoy y mañana, a cien, y, según se nos informó ayer, en breve esta cantidad será engrosada aún más, hasta llegar a la cifra de 150.

En la visita que efectuamos al sitio de las obras, se nos agregó que la ejecución de éstas demorará, más o menos, de 20 días a un mes.

LA OBRA DE ARTE. Una vez terminados los trabajos, se dará comienzo a

las obras de arte que ostentará la nueva plaza pública, las que se harán de acuerdo con los planos del arquitecto don Eugenio Freitag, que redactó los planos premiados con el primer lugar en el concurso abierto hace poco.

Según estos planos, la Plaza Constitución será de un estilo moderno y sencillo, desconocido hasta hoy en el país, y que, por lo mismo, representará una obra original y atractiva.

EL PALACIO DE GOBIERNO. Desde luego, el Palacio de la Moneda no sufrirá modificación de ninguna especie. La estructura de la nueva plaza permitirá darle importancia y relieve en el conjunto de construcciones que rodean lo que se considerará por medio de un ligero declive que se le dará al paseo, en dirección de sur a norte.

LINEAS GENERALES. En su aspecto general, la Plaza tendrá como finalidad corregir y embellecer el panorama de los variados edificios que la circundan. La plaza de la Moneda con-

servará su forma actual, a excepción de los jardines, que serán eliminados, para darles la forma de calzada. La estatua de Portales quedará en su sitio actual. Las calles que completan la manzana quedarán con el siguiente ancho: Morandé, once metros; Agustinas, 36 metros; y Teatinos, 30 metros.

LA ORNAMENTACIÓN

En el centro de la nueva plaza, y con frente a la entrada principal de la Moneda, ira colocado un hermoso espejo de agua, que tendrá 35 metros de largo por 18 de ancho. Hacia el lado sur de este espejo, quedará un espacio para las retretas militares. En el extremo norte, y precedido por la estatua ecuestre del ge-

neral Bulnes—obra del escultor español Mariano Benlliure, y que tendrá 7 metros de altura—, se situará el Hall de la Fama, en donde serán colocadas las estatuas de algunas grandes figuras de la Historia Patria. Más al norte, habrá una obra de piedra y de cemento, de más o menos 10 metros de altura, destinada a tapar la vista de los altos edificios por los costados norte, oriente y poniente.

PLAZO DE CONSTRUCCIÓN

La ejecución total de la Plaza "Constitución" quedará terminada en el plazo de un año, y será dirigida personalmente por su autor, el arquitecto señor Freitag.

En su construcción se invertirá alrededor de un millón y medio de pesos.

La Exposición Histórico Cultural de Quinta Normal se inaugura el viernes

Las distintas instalaciones ocupan más de 65,000 m2. — Fines educativos. — Fantástica iluminación.

En la tarde de ayer visitamos las instalaciones de la Exposición Histórico Cultural de Quinta Normal, que se inaugurará el viernes próximo en la Quinta Normal de Agricultura.

LA ENTRADA A LA EXPOSICIÓN

El frente de la Exposición queda hacia la Avenida Portales, más o menos a dos cuadras al interior, desde la Avenida Matucana. El aspecto general de las instalaciones, observadas desde la calle, es imponente. A la hora que llegamos se probaban las instalaciones eléctricas, y el espectáculo era digno de verse. La Exposición iluminada es una gran mancha blanca en medio del panorama verde de la Quinta.

SECCIONES DE LA EXPOSICIÓN

El Comité organizador de la Exposición, asesorado por ingenieros, arquitectos y artistas nacionales, ha previsto todo para que la Exposición resulte un éxito, especialmente desde el punto de vista educativo. En efecto, el local de 65 mil metros cuadrados, se ha dividido en tres secciones: al lado oriente, la plaza colonial, con sus construcciones de la época; al centro, el parque de atracciones; al poniente, las construcciones modernas.

LA PLAZA COLONIAL. Rodeando un hermoso jardín, de una superficie superior a 500 metros cuadrados, se levantan las diversas construcciones coloniales de la Exposición Histórico Cultural.

A la mano izquierda de la entrada a la plaza, están ubicadas la Casa del Artista y la Casa Colorada;

al frente están la Posada del Corregidor y la Posada de Santo Domingo, y a la derecha, cerrando todo ese espacio, están los Portales de Sierra Bella. La Casa Colorada es exactamente igual en características y en tamaño a la Casa Colorada de la calle Merced, al llegar a Estado. Igual cosa hay que decir de la Posada del Corregidor y de la Posada de Santo Domingo. Los Portales de Sierra Bella son idénticos a los históricos portales del mismo nombre que estuvieron ubicados durante una larga época en el lugar que hoy ocupa el Portal Fernández Concha.

El material de las construcciones de la Plaza Colonial y, en general, de todas las construcciones del torneo, es sólido, capaz de resistir la lluvia, si la hubiere.

En el interior de la Exposición, en la zona de la Plaza Colonial, se levantan una gran variedad de edificios de la época colonial, como la Casa del Artista, la Casa Colorada, la Posada del Corregidor y la Posada de Santo Domingo. Los Portales de Sierra Bella son idénticos a los históricos portales del mismo nombre que estuvieron ubicados durante una larga época en el lugar que hoy ocupa el Portal Fernández Concha.

En la zona de la Plaza Colonial, se levantan una gran variedad de edificios de la época colonial, como la Casa del Artista, la Casa Colorada, la Posada del Corregidor y la Posada de Santo Domingo. Los Portales de Sierra Bella son idénticos a los históricos portales del mismo nombre que estuvieron ubicados durante una larga época en el lugar que hoy ocupa el Portal Fernández Concha.

En la zona de la Plaza Colonial, se levantan una gran variedad de edificios de la época colonial, como la Casa del Artista, la Casa Colorada, la Posada del Corregidor y la Posada de Santo Domingo. Los Portales de Sierra Bella son idénticos a los históricos portales del mismo nombre que estuvieron ubicados durante una larga época en el lugar que hoy ocupa el Portal Fernández Concha.

En la zona de la Plaza Colonial, se levantan una gran variedad de edificios de la época colonial, como la Casa del Artista, la Casa Colorada, la Posada del Corregidor y la Posada de Santo Domingo. Los Portales de Sierra Bella son idénticos a los históricos portales del mismo nombre que estuvieron ubicados durante una larga época en el lugar que hoy ocupa el Portal Fernández Concha.

En la zona de la Plaza Colonial, se levantan una gran variedad de edificios de la época colonial, como la Casa del Artista, la Casa Colorada, la Posada del Corregidor y la Posada de Santo Domingo. Los Portales de Sierra Bella son idénticos a los históricos portales del mismo nombre que estuvieron ubicados durante una larga época en el lugar que hoy ocupa el Portal Fernández Concha.

En la zona de la Plaza Colonial, se levantan una gran variedad de edificios de la época colonial, como la Casa del Artista, la Casa Colorada, la Posada del Corregidor y la Posada de Santo Domingo. Los Portales de Sierra Bella son idénticos a los históricos portales del mismo nombre que estuvieron ubicados durante una larga época en el lugar que hoy ocupa el Portal Fernández Concha.

Sobre la Conv. Minorista

Hemos recibido la siguiente carta del Secretario General del Comercio Minorista de Chile:

Santiago, 11 de diciembre de 1934.

Señor Director. Presente.

En su diario, se han venido haciendo publicaciones referentes a una Convención que, bajo la denominación de Convención del Comercio Minorista, se efectuará en esta ciudad el día 18 del corriente mes.

Los señores miembros del Secretario General del Comercio Minorista de Chile, por mandato expreso de todas las instituciones de este gremio, de Iquique a Magallanes, tenemos su representación genuina y directa.

Como el hecho de que se usa el nombre de Comercio Minorista, sin más explicaciones, puede dar origen a falsas interpretaciones, y muy particularmente inducir a error a las autoridades de los Poderes Públicos, nos permitimos hacer las siguientes aclaraciones:

Se produjo un incendio en el Ministerio de Salubridad

A las 5 horas, de ayer, la campana del Cuartel General de Bomberos dieron la alarma de incendio señalándose como el sitio amagado el último pabellón del Ministerio de Salubridad donde funciona el Departamento de Farmacología, en calle Independencia esquina de Borgoño.

El sitio donde comenzó el fuego fue la Sección Autoclaves donde se encuentran delicados aparatos experimentales y una gran cantidad de productos químicos de alto valor.

La labor de los bomberos fué en extremo delicada, pues no pudieron usar agua debido a que

era peligroso por los ácidos y productos explosivos que se guardan en ese pabellón.

Usando extinguidores y después de un arduo trabajo lograron los voluntarios apagar el fuego e impedir que hiciera mayores daños.

El monto de los perjuicios está evaluado en 80 mil pesos. Hay seguros por cerca de un millón de pesos en la Chilena Consolidada y La Alsacia.

Interrogado el cuidador Manuel Castro Cornejo declaró que creía posible el siniestro, debido al exceso de presión en que se mantienen las estufas del pabellón.

DIRECCION GENERAL DE OBRAS PUBLICAS

Departamento de Caminos, Secretaría

PETICION PROPUESTAS PUBLICAS

De acuerdo con la autorización conferida por el Ministerio de Fomento, pidense propuestas públicas para la construcción de los ocho primeros kilómetros del Camino de Lanco a Panguipulli, las que se abrirán el Jueves 27 del presente, a las 3 P. M. en la Sala de Despacho del Director del Departamento de Caminos.

Bases, presupuestos y demás antecedentes pueden los interesados consultarlos diariamente en la Sección Construcción de Caminos del mismo Departamento.

Santiago, Diciembre 4 de 1934.

EL DIRECTOR DEL DEPARTAMENTO DE CAMINOS.

GUIA PROFESIONAL

ABOGADOS

ALFREDO VIAL IZQUIERDO
Teatinos 370. Teléfono 60234.
Casilla 13149. 11 enero

MEDICOS

Dr. A. WASSBLUTH
Especialidad: Corazón, pulmón y estómago. Sífilis. Dedicación 2294 (3 12-6 12). Teléfono 60092. 16 E. 35

Dr. CASTANON
Medicina interna, especialmente pulmón. Consultas de 4 a 5. Teléfono 82222 y 61979. Agustinas 1269. Fd. "La Nación", 4.º piso. N.O.

RAUL ORTEGA
Enfermedades de niños.—Monjitas 779. 3.º piso. 3-4.º. Teléfonos: domicilio 81624; oficina 85309. N.O.

CONSULTORIO MEDICO POPULAR
Almirante Barroso 712. Consultas de 6 a 8 P. M. 17 Dic.

POLICLINICA
Oído, nariz, garganta. 5 a 6 12. Santo Domingo 2086. En. 8

Dr. GRUNBERG
Oídos, nariz, garganta. 3 a 5. Santo Domingo 2086. En. 8

CLINICA VENEREA-CIRUGIA
Alameda 2384. Dr. Ugalde. 9-12. 3-8. Sífilis, gonorrea, estreptococos, prostatitis, impotencias. Hospitalizaciones. Facultades — tratamientos. Teléfono 80732. N.O.

DENTISTAS
AHUMADA Lira 53 Dic. 18

Dr. HECTOR PACHECO PIZARRO
Cirujano Dentista. Trabajos rápidos y extracciones difíciles. Consultas: 3 a 8. Agustinas 1269. 4.º piso. oficina 403. Teléfono 82222. N.O.

EDUARDO OTTE
Agustinas 1111. 4.º piso. Of. 413. 6 E.

MATRONAS
BLANCA PINEDA
Ex Jefe de Maternidad. Recibe pensionistas. San Diego 267. 13 Dic.

PLANOS
De 181 ciudades y pueblos de Chile. Diógenes Valenzuela Olivos. Ing. Jeog. Moneda 1118. Of. 27. En. 8

PLANOS
De 181 ciudades y pueblos de Chile. Diógenes Valenzuela Olivos. Ing. Jeog. Moneda 1118. Of. 27. En. 8

PLANOS
De 181 ciudades y pueblos de Chile. Diógenes Valenzuela Olivos. Ing. Jeog. Moneda 1118. Of. 27. En. 8

PLANOS
De 181 ciudades y pueblos de Chile. Diógenes Valenzuela Olivos. Ing. Jeog. Moneda 1118. Of. 27. En. 8



VENDEMOS BARATO

El ir y venir apresurado a nuestros Almacenes de bellísimas compradoras, es señal evidente de que están llamando poderosamente la atención, las nuevas remesas de lindos géneros de verano, especialmente velos. Acuda hoy mismo a adquirir su regio traje que, sin duda, será la admiración de sus relaciones

SECCION SEDERIAS

ESPUMILLAS DE SEDAS, en todos los colores	\$ 17.80
MONGOL DE SEDA, muy grueso, en todos los colores	20.90
SEDA DE FANTASIA, una gran variedad de dibujos, sólo a	29.80
GEORGETTE DE SEDA, en todos los colores, y de excelente calidad	31.80
FANTASIAS DE SEDA, originalísimos dibujos	35.80

SECCION LANAS

MUSELINA DE FANTASIA, en pura lana	\$ 9.90
CAMELIAS DE PURA LANA, en negro, café y marino	13.80
ESPUMILLAS DE PURA LANA, hay una gran variedad de colores	19.80
LANAS LISAS, muy elegantes y muy anchas. Hay en todos los colores	28.50
GENEROS FRESCOS de pura lana, artículo elegante y adecuado para trajes de media estación y verano	34.80
MONGOL DE LANA, alta fantasía	38.50

FANTASIAS

ESPONJAS lisas, variedades enormes en colores solamente	\$ 12.90
VELOS FINOS, ancho 70 cms., bonitos dibujos	2.90
MUSELINAS estampadas, en dibujos firmes, en más de 50 colores de mucha apariencia	4.40
POPELINAS mercerizadas, muy buena calidad, en dibujos firmes	6.80
VELOS DE FANTASIA. Un derroche de dibujos elegantes, doble ancho	7.50
BRINES ESTAMPADOS, de dibujos y coloridos muy firmes y muy anchos	9.90
ESPONJAS DE FANTASIA, en escoceses y cuadrillos, elegantes	14.80
GENEROS ESTILO MODERNO, tejido grueso y suave, colorido de últimas creaciones	24.80

SECCION BLANCO

LIENZO estilo bramante, un regalo	\$ 2.50
TOCuyo LISO, bien tupido, otro regalo	2.40
LIENZO LAVADO, bien tupido, de rica calidad	3.50
TOCuyo PARA SABANAS, bien grueso, ancho 145 centímetros	6.80
COTI LISTADO, muy buena clase	9.80
GRANITE y DAMASCO para manteles, en buena calidad	19.80

Visite Ud. el 2.º piso.-RETAZOS

DESPACHAMOS ENCOMIENDAS CONTRA REEMBOLSO A PROVINCIAS

ALMACENES DE LIQUIDACIONES
ESTADO 135 - SAN DIEGO 1175

En el interior de la Exposición, en la zona de la Plaza Colonial, se levantan una gran variedad de edificios de la época colonial, como la Casa del Artista, la Casa Colorada, la Posada del Corregidor y la Posada de Santo Domingo. Los Portales de Sierra Bella son idénticos a los históricos portales del mismo nombre que estuvieron ubicados durante una larga época en el lugar que hoy ocupa el Portal Fernández Concha.

En el interior de la Exposición, en la zona de la Plaza Colonial, se levantan una gran variedad de edificios de la época colonial, como la Casa del Artista, la Casa Colorada, la Posada del Corregidor y la Posada de Santo Domingo. Los Portales de Sierra Bella son idénticos a los históricos portales del mismo nombre que estuvieron ubicados durante una larga época en el lugar que hoy ocupa el Portal Fernández Concha.

En el interior de la Exposición, en la zona de la Plaza Colonial, se levantan una gran variedad de edificios de la época colonial, como la Casa del Artista, la Casa Colorada, la Posada del Corregidor y la Posada de Santo Domingo. Los Portales de Sierra Bella son idénticos a los históricos portales del mismo nombre que estuvieron ubicados durante una larga época en el lugar que hoy ocupa el Portal Fernández Concha.

En el interior de la Exposición, en la zona de la Plaza Colonial, se levantan una gran variedad de edificios de la época colonial, como la Casa del Artista, la Casa Colorada, la Posada del Corregidor y la Posada de Santo Domingo. Los Portales de Sierra Bella son idénticos a los históricos portales del mismo nombre que estuvieron ubicados durante una larga época en el lugar que hoy ocupa el Portal Fernández Concha.

En el interior de la Exposición, en la zona de la Plaza Colonial, se levantan una gran variedad de edificios de la época colonial, como la Casa del Artista, la Casa Colorada, la Posada del Corregidor y la Posada de Santo Domingo. Los Portales de Sierra Bella son idénticos a los históricos portales del mismo nombre que estuvieron ubicados durante una larga época en el lugar que hoy ocupa el Portal Fernández Concha.

En el interior de la Exposición, en la zona de la Plaza Colonial, se levantan una gran variedad de edificios de la época colonial, como la Casa del Artista, la Casa Colorada, la Posada del Corregidor y la Posada de Santo Domingo. Los Portales de Sierra Bella son idénticos a los históricos portales del mismo nombre que estuvieron ubicados durante una larga época en el lugar que hoy ocupa el Portal Fernández Concha.

En el interior de la Exposición, en la zona de la Plaza Colonial, se levantan una gran variedad de edificios de la época colonial, como la Casa del Artista, la Casa Colorada, la Posada del Corregidor y la Posada de Santo Domingo. Los Portales de Sierra Bella son idénticos a los históricos portales del mismo nombre que estuvieron ubicados durante una larga época en el lugar que hoy ocupa el Portal Fernández Concha.

En el interior de la Exposición, en la zona de la Plaza Colonial, se levantan una gran variedad de edificios de la época colonial, como la Casa del Artista, la Casa Colorada, la Posada del Corregidor y la Posada de Santo Domingo. Los Portales de Sierra Bella son idénticos a los históricos portales del mismo nombre que estuvieron ubicados durante una larga época en el lugar que hoy ocupa el Portal Fernández Concha.

En el interior de la Exposición, en la zona de la Plaza Colonial, se levantan una gran variedad de edificios de la época colonial, como la Casa del Artista, la Casa Colorada, la Posada del Corregidor y la Posada de Santo Domingo. Los Portales de Sierra Bella son idénticos a los históricos portales del mismo nombre que estuvieron ubicados durante una larga época en el lugar que hoy ocupa el Portal Fernández Concha.

En el interior de la Exposición, en la zona de la Plaza Colonial, se levantan una gran variedad de edificios de la época colonial, como la Casa del Artista, la Casa Colorada, la Posada del Corregidor y la Posada de Santo Domingo. Los Portales de Sierra Bella son idénticos a los históricos portales del mismo nombre que estuvieron ubicados durante una larga época en el lugar que hoy ocupa el Portal Fernández Concha.

En el interior de la Exposición, en la zona de la Plaza Colonial, se levantan una gran variedad de edificios de la época colonial, como la Casa del Artista, la Casa Colorada, la Posada del Corregidor y la Posada de Santo Domingo. Los Portales de Sierra Bella son idénticos a los históricos portales del mismo nombre que estuvieron ubicados durante una larga época en el lugar que hoy ocupa el Portal Fernández Concha.

En el interior de la Exposición, en la zona de la Plaza Colonial, se levantan una gran variedad de edificios de la época colonial, como la Casa del Artista, la Casa Colorada, la Posada del Corregidor y la Posada de Santo Domingo. Los Portales de Sierra Bella son idénticos a los históricos portales del mismo nombre que estuvieron ubicados durante una larga época en el lugar que hoy ocupa el Portal Fernández Concha.

En el interior de la Exposición, en la zona de la Plaza Colonial, se levantan una gran variedad de edificios de la época colonial, como la Casa del Artista, la Casa Colorada, la Posada del Corregidor y la Posada de Santo Domingo. Los Portales de Sierra Bella son idénticos a los históricos portales del mismo nombre que estuvieron ubicados durante una larga época en el lugar que hoy ocupa el Portal Fernández Concha.

En el interior de la Exposición, en la zona de la Plaza Colonial, se levantan una gran variedad de edificios de la época colonial, como la Casa del Artista, la Casa Colorada, la Posada del Corregidor y la Posada de Santo Domingo. Los Portales de Sierra Bella son idénticos a los históricos portales del mismo nombre que estuvieron ubicados durante una larga época en el lugar que hoy ocupa el Portal Fernández Concha.

En el interior de la Exposición, en la zona de la Plaza Colonial, se levantan una gran variedad de edificios de la época colonial, como la Casa del Artista, la Casa Colorada, la Posada del Corregidor y la Posada de Santo Domingo. Los Portales de Sierra Bella son idénticos a los históricos portales del mismo nombre que estuvieron ubicados durante una larga época en el lugar que hoy ocupa el Portal Fernández Concha.

En el interior de la Exposición, en la zona de la Plaza Colonial, se levantan una gran variedad de edificios de la época colonial, como la Casa del Artista, la Casa Colorada, la Posada del Corregidor y la Posada de Santo Domingo. Los Portales de Sierra Bella son idénticos a los históricos portales del mismo nombre que estuvieron ubicados durante una larga época en el lugar que hoy ocupa el Portal Fernández Concha.

En el interior de la Exposición, en la zona de la Plaza Colonial, se levantan una gran variedad de edificios de la época colonial, como la Casa del Artista, la Casa Colorada, la Posada del Corregidor y la Posada de Santo Domingo. Los Portales de Sierra Bella son idénticos a los históricos portales del mismo nombre que estuvieron ubicados durante una larga época en el lugar que hoy ocupa el Portal Fernández Concha.

En el interior de la Exposición, en la zona de la Plaza Colonial, se levantan una gran variedad de edificios de la época colonial, como la Casa del Artista, la Casa Colorada, la Posada del Corregidor y la Posada de Santo Domingo. Los Portales de Sierra Bella son idénticos a los históricos portales del mismo nombre que estuvieron ubicados durante una larga época en el lugar que hoy ocupa el Portal Fernández Concha.

En el interior de la Exposición, en la zona de la Plaza Colonial, se levantan una gran variedad de edificios de la época colonial, como la Casa del Artista, la Casa Colorada, la Posada del Corregidor y la Posada de Santo Domingo. Los Portales de Sierra Bella son idénticos a los históricos portales del mismo nombre que estuvieron ubicados durante una larga época en el lugar que hoy ocupa el Portal Fernández Concha.

En el interior de la Exposición, en la zona de la Plaza Colonial, se levantan una gran variedad de edificios de la época colonial, como la Casa del Artista, la Casa Colorada, la Posada del Corregidor y la Posada de Santo Domingo. Los Portales de Sierra Bella son idénticos a los históricos portales del mismo nombre que estuvieron ubicados durante una larga época en el lugar que hoy ocupa el Portal Fernández Concha.

En el interior de la Exposición, en la zona de la Plaza Colonial, se levantan una gran variedad de edificios de la época colonial, como la Casa del Artista, la Casa Colorada, la Posada del Corregidor y la Posada de Santo Domingo. Los Portales de Sierra Bella son idénticos a los históricos portales del mismo nombre que estuvieron ubicados durante una larga época en el lugar que hoy ocupa el Portal Fernández Concha.

En el interior de la Exposición, en la zona de la Plaza Colonial, se levantan una gran variedad de edificios de la época colonial, como la Casa del Artista, la Casa Colorada, la Posada del Corregidor y la Posada de Santo Domingo. Los Portales de Sierra Bella son idénticos a los históricos portales del mismo nombre que estuvieron ubicados durante una larga época en el lugar que hoy ocupa el Portal Fernández Concha.

En el interior de la Exposición, en la zona de la Plaza Colonial, se levantan una gran variedad de edificios de la época colonial, como la Casa del Artista, la Casa Colorada, la Posada del Corregidor y la Posada de Santo Domingo. Los Portales de Sierra Bella son idénticos a los históricos portales del mismo nombre que estuvieron ubicados durante una larga época en el lugar que hoy ocupa el Portal Fernández Concha.

En el interior de la Exposición, en la zona de la Plaza Colonial, se levantan una gran variedad de edificios de la época colonial, como la Casa del Artista, la Casa Colorada, la Posada del Corregidor y la Posada de Santo Domingo. Los Portales de Sierra Bella son idénticos a los históricos portales del mismo nombre que estuvieron ubicados durante una larga época en el lugar que hoy ocupa el Portal Fernández Concha.

En el interior de la Exposición, en la zona de la Plaza Colonial, se levantan una gran variedad de edificios de la época colonial, como la Casa del Artista, la Casa Colorada, la Posada del Corregidor y la Posada de Santo Domingo. Los Portales de Sierra Bella son idénticos a los históricos portales del mismo nombre que estuvieron ubicados durante una larga época en el lugar que hoy ocupa el Portal Fernández Concha.

En el interior de la Exposición, en la zona de la Plaza Colonial, se levantan una gran variedad de edificios de la época colonial, como la Casa del Artista, la Casa Colorada, la Posada del Corregidor y la Posada de Santo Domingo. Los Portales de Sierra Bella son idénticos a los históricos portales del mismo nombre que estuvieron ubicados durante una larga época en el lugar que hoy ocupa el Portal Fernández Concha.

En el interior de la Exposición, en la zona de la Plaza Colonial, se levantan una gran variedad de edificios de la época colonial, como la Casa del Artista, la Casa Colorada, la Posada del Corregidor y la Posada de Santo Domingo. Los Portales de Sierra Bella son idénticos a los históricos portales del mismo nombre que estuvieron ubicados durante una larga época en el lugar que hoy ocupa el Portal Fernández Concha.

En el interior de la Exposición, en la zona de la Plaza Colonial, se levantan una gran variedad de edificios de la época colonial, como la Casa del Artista, la Casa Colorada, la Posada del Corregidor y la Posada de Santo Domingo. Los Portales de Sierra Bella son idénticos a los históricos portales del mismo nombre que estuvieron ubicados durante una larga época en el lugar que hoy ocupa el Portal Fernández Concha.

En el interior de la Exposición, en la zona de la Plaza Colonial, se levantan una gran variedad de edificios de la época colonial, como la Casa del Artista, la Casa Colorada, la Posada del Corregidor y la Posada de Santo Domingo. Los Portales de Sierra Bella son idénticos a los históricos portales del mismo nombre que estuvieron ubicados durante una larga época en el lugar que hoy ocupa el Portal Fernández Concha.

Convenios y recomendaciones aprobados por la Oficina Internacional del Trabajo que serán sometidos a la aprobación del Congreso

Oficio del Ministro señor Serani a su colega de Relaciones Exteriores. — Cumplimiento al art. 405 del Tratado de Versalles

Tratado que debe ser completado con legislación que prepare la ratificación compete a la Subsecretaría de Marina.

2. Sobre indemnización del pago forzoso en caso de pérdida por naufragio. Artículos 222, 223 y 233 del Código del Trabajo.

3. Sobre colocación de los marinos. Artículos 196, 197, 198, 199 y 200 del Código del Trabajo y decreto N.º 399 de 5 de mayo de 1934, que refunde y fija el texto definitivo de los reglamentos sobre oficina de Contratación de Obreros de Bahía y de tripulantes.

4. Sobre la edad de admisión de los niños al trabajo de la Agricultura. Artículo 76 del Código del Trabajo que hace aplicables las normas generales de los contratos de obreros, con tenencia en el título 2.º del Libro I.º, cuyo párrafo V establece las reglas pertinentes a este convenio.

5. Sobre edad mínima de admisión de los jóvenes al trabajo en calidad de pañoleros o de fogoneros. Artículos 195, 246, inciso 1.º y 2.º del Código del Trabajo, que deben ser completados con legislación que prepare la ratificación compete a la Subsecretaría de Marina.

6. Sobre examen médico obligatorio de los niños y de los jóvenes empleados a bordo de los barcos. Artículos 195 y 198 del Código del Trabajo, que deben ser completados con legislación que prepare la ratificación compete a la Subsecretaría de Marina.

7. Sobre contrato de alistamiento de los marinos. Artículos 181, 191, 192, 193, 198, 199, 222, 223, 224, 228, 229, 233 y 234 del Código del Trabajo.

8. Sobre protección de los trabajadores ocupados en la carga y descarga de los barcos, contra los accidentes, según su texto revisado en la XVIIª reunión de la Conferencia, Ginebra, abril de 1932. Artículos 244 y 248, del Código del Trabajo, que deben ser completados con legislación que prepare la ratificación compete a la Subsecretaría de Marina.

9. Sobre protección de los trabajadores ocupados en la carga y descarga de los barcos, contra los accidentes, según su texto revisado en la XVIIª reunión de la Conferencia, Ginebra, abril de 1932. Artículos 244 y 248, del Código del Trabajo, que deben ser completados con legislación que prepare la ratificación compete a la Subsecretaría de Marina.

10. Recomendación tendiente a hacer efectiva la reciprocidad prevista del convenio adoptado en 1932, concerniente a la protección de los trabajadores ocupados en la carga y descarga de los barcos, contra los accidentes.

11. Sobre oficinas de colocación de los marinos. Artículos 196, 197, 198, 199 y 200 del Código del Trabajo y decreto N.º 399 de 5 de mayo de 1934, que refunde y fija el texto definitivo de los reglamentos sobre oficina de Contratación de Obreros de Bahía y de tripulantes.

12. Recomendación concerniente a las oficinas de colocación de los marinos. Artículos 196, 197, 198, 199 y 200 del Código del Trabajo y decreto N.º 399 de 5 de mayo de 1934, que refunde y fija el texto definitivo de los reglamentos sobre oficina de Contratación de Obreros de Bahía y de tripulantes.

13. Sobre seguro obligatorio de las empresas industriales y comerciales, de las profesiones liberales, de los trabajadores domésticos, de los empleados, domésticos, de la Ley N.º 404, sobre seguro de enfermedad, invalidez y vejez y Decreto N.º 205, de 8 de abril de 1925, que aprueba el reglamento respectivo.

14. Sobre seguro obligatorio de las empresas agrícolas. Decreto N.º 34, de 22 de enero de 1925, que aprueba el reglamento respectivo.

15. Sobre seguro obligatorio de las empresas industriales y comerciales, de las profesiones liberales, de los trabajadores domésticos, de los empleados, domésticos, de la Ley N.º 404, sobre seguro de enfermedad, invalidez y vejez y Decreto N.º 205, de 8 de abril de 1925, que aprueba el reglamento respectivo.

16. Sobre seguro obligatorio de las empresas agrícolas. Decreto N.º 34, de 22 de enero de 1925, que aprueba el reglamento respectivo.

17. Recomendación concerniente a los principios generales del seguro de invalidez y vejez y muerte. Decreto N.º 34, de 22 de enero de 1925, que aprueba el reglamento respectivo.

18. Sobre seguro obligatorio de las empresas industriales y comerciales, de las profesiones liberales, de los trabajadores domésticos, de los empleados, domésticos, de la Ley N.º 404, sobre seguro de enfermedad, invalidez y vejez y Decreto N.º 205, de 8 de abril de 1925, que aprueba el reglamento respectivo.

19. Sobre seguro obligatorio de las empresas agrícolas. Decreto N.º 34, de 22 de enero de 1925, que aprueba el reglamento respectivo.

20. Sobre seguro obligatorio de las empresas industriales y comerciales, de las profesiones liberales, de los trabajadores domésticos, de los empleados, domésticos, de la Ley N.º 404, sobre seguro de enfermedad, invalidez y vejez y Decreto N.º 205, de 8 de abril de 1925, que aprueba el reglamento respectivo.

21. Sobre seguro obligatorio de las empresas agrícolas. Decreto N.º 34, de 22 de enero de 1925, que aprueba el reglamento respectivo.

22. Sobre seguro obligatorio de las empresas industriales y comerciales, de las profesiones liberales, de los trabajadores domésticos, de los empleados, domésticos, de la Ley N.º 404, sobre seguro de enfermedad, invalidez y vejez y Decreto N.º 205, de 8 de abril de 1925, que aprueba el reglamento respectivo.

23. Sobre seguro obligatorio de las empresas agrícolas. Decreto N.º 34, de 22 de enero de 1925, que aprueba el reglamento respectivo.

24. Sobre seguro obligatorio de las empresas industriales y comerciales, de las profesiones liberales, de los trabajadores domésticos, de los empleados, domésticos, de la Ley N.º 404, sobre seguro de enfermedad, invalidez y vejez y Decreto N.º 205, de 8 de abril de 1925, que aprueba el reglamento respectivo.

25. Sobre seguro obligatorio de las empresas agrícolas. Decreto N.º 34, de 22 de enero de 1925, que aprueba el reglamento respectivo.

26. Sobre seguro obligatorio de las empresas industriales y comerciales, de las profesiones liberales, de los trabajadores domésticos, de los empleados, domésticos, de la Ley N.º 404, sobre seguro de enfermedad, invalidez y vejez y Decreto N.º 205, de 8 de abril de 1925, que aprueba el reglamento respectivo.

27. Sobre seguro obligatorio de las empresas agrícolas. Decreto N.º 34, de 22 de enero de 1925, que aprueba el reglamento respectivo.

28. Sobre seguro obligatorio de las empresas industriales y comerciales, de las profesiones liberales, de los trabajadores domésticos, de los empleados, domésticos, de la Ley N.º 404, sobre seguro de enfermedad, invalidez y vejez y Decreto N.º 205, de 8 de abril de 1925, que aprueba el reglamento respectivo.

29. Sobre seguro obligatorio de las empresas agrícolas. Decreto N.º 34, de 22 de enero de 1925, que aprueba el reglamento respectivo.

30. Sobre seguro obligatorio de las empresas industriales y comerciales, de las profesiones liberales, de los trabajadores domésticos, de los empleados, domésticos, de la Ley N.º 404, sobre seguro de enfermedad, invalidez y vejez y Decreto N.º 205, de 8 de abril de 1925, que aprueba el reglamento respectivo.

31. Sobre seguro obligatorio de las empresas agrícolas. Decreto N.º 34, de 22 de enero de 1925, que aprueba el reglamento respectivo.

32. Sobre seguro obligatorio de las empresas industriales y comerciales, de las profesiones liberales, de los trabajadores domésticos, de los empleados, domésticos, de la Ley N.º 404, sobre seguro de enfermedad, invalidez y vejez y Decreto N.º 205, de 8 de abril de 1925, que aprueba el reglamento respectivo.

33. Sobre seguro obligatorio de las empresas agrícolas. Decreto N.º 34, de 22 de enero de 1925, que aprueba el reglamento respectivo.

34. Sobre seguro obligatorio de las empresas industriales y comerciales, de las profesiones liberales, de los trabajadores domésticos, de los empleados, domésticos, de la Ley N.º 404, sobre seguro de enfermedad, invalidez y vejez y Decreto N.º 205, de 8 de abril de 1925, que aprueba el reglamento respectivo.

35. Sobre seguro obligatorio de las empresas agrícolas. Decreto N.º 34, de 22 de enero de 1925, que aprueba el reglamento respectivo.

36. Sobre seguro obligatorio de las empresas industriales y comerciales, de las profesiones liberales, de los trabajadores domésticos, de los empleados, domésticos, de la Ley N.º 404, sobre seguro de enfermedad, invalidez y vejez y Decreto N.º 205, de 8 de abril de 1925, que aprueba el reglamento respectivo.

37. Sobre seguro obligatorio de las empresas agrícolas. Decreto N.º 34, de 22 de enero de 1925, que aprueba el reglamento respectivo.

38. Sobre seguro obligatorio de las empresas industriales y comerciales, de las profesiones liberales, de los trabajadores domésticos, de los empleados, domésticos, de la Ley N.º 404, sobre seguro de enfermedad, invalidez y vejez y Decreto N.º 205, de 8 de abril de 1925, que aprueba el reglamento respectivo.

39. Sobre seguro obligatorio de las empresas agrícolas. Decreto N.º 34, de 22 de enero de 1925, que aprueba el reglamento respectivo.

40. Sobre seguro obligatorio de las empresas industriales y comerciales, de las profesiones liberales, de los trabajadores domésticos, de los empleados, domésticos, de la Ley N.º 404, sobre seguro de enfermedad, invalidez y vejez y Decreto N.º 205, de 8 de abril de 1925, que aprueba el reglamento respectivo.

41. Sobre seguro obligatorio de las empresas agrícolas. Decreto N.º 34, de 22 de enero de 1925, que aprueba el reglamento respectivo.

42. Sobre seguro obligatorio de las empresas industriales y comerciales, de las profesiones liberales, de los trabajadores domésticos, de los empleados, domésticos, de la Ley N.º 404, sobre seguro de enfermedad, invalidez y vejez y Decreto N.º 205, de 8 de abril de 1925, que aprueba el reglamento respectivo.

43. Sobre seguro obligatorio de las empresas agrícolas. Decreto N.º 34, de 22 de enero de 1925, que aprueba el reglamento respectivo.

44. Sobre seguro obligatorio de las empresas industriales y comerciales, de las profesiones liberales, de los trabajadores domésticos, de los empleados, domésticos, de la Ley N.º 404, sobre seguro de enfermedad, invalidez y vejez y Decreto N.º 205, de 8 de abril de 1925, que aprueba el reglamento respectivo.

45. Sobre seguro obligatorio de las empresas agrícolas. Decreto N.º 34, de 22 de enero de 1925, que aprueba el reglamento respectivo.

Relaciones Exteriores. — Cumplimiento al art. 405 del Tratado de Versalles

Tratado que debe ser completado con legislación que prepare la ratificación compete a la Subsecretaría de Marina.

2. Sobre indemnización del pago forzoso en caso de pérdida por naufragio. Artículos 222, 223 y 233 del Código del Trabajo.

3. Sobre colocación de los marinos. Artículos 196, 197, 198, 199 y 200 del Código del Trabajo y decreto N.º 399 de 5 de mayo de 1934, que refunde y fija el texto definitivo de los reglamentos sobre oficina de Contratación de Obreros de Bahía y de tripulantes.

4. Sobre la edad de admisión de los niños al trabajo de la Agricultura. Artículo 76 del Código del Trabajo que hace aplicables las normas generales de los contratos de obreros, con tenencia en el título 2.º del Libro I.º, cuyo párrafo V establece las reglas pertinentes a este convenio.

5. Sobre edad mínima de admisión de los jóvenes al trabajo en calidad de pañoleros o de fogoneros. Artículos 195, 246, inciso 1.º y 2.º del Código del Trabajo, que deben ser completados con legislación que prepare la ratificación compete a la Subsecretaría de Marina.

6. Sobre examen médico obligatorio de los niños y de los jóvenes empleados a bordo de los barcos. Artículos 195 y 198 del Código del Trabajo, que deben ser completados con legislación que prepare la ratificación compete a la Subsecretaría de Marina.

7. Sobre contrato de alistamiento de los marinos. Artículos 181, 191, 192, 193, 198, 199, 222, 223, 224, 228, 229, 233 y 234 del Código del Trabajo.

8. Sobre protección de los trabajadores ocupados en la carga y descarga de los barcos, contra los accidentes, según su texto revisado en la XVIIª reunión de la Conferencia, Ginebra, abril de 1932. Artículos 244 y 248, del Código del Trabajo, que deben ser completados con legislación que prepare la ratificación compete a la Subsecretaría de Marina.

9. Sobre protección de los trabajadores ocupados en la carga y descarga de los barcos, contra los accidentes, según su texto revisado en la XVIIª reunión de la Conferencia, Ginebra, abril de 1932. Artículos 244 y 248, del Código del Trabajo, que deben ser completados con legislación que prepare la ratificación compete a la Subsecretaría de Marina.

10. Recomendación tendiente a hacer efectiva la reciprocidad prevista del convenio adoptado en 1932, concerniente a la protección de los trabajadores ocupados en la carga y descarga de los barcos, contra los accidentes.

11. Sobre oficinas de colocación de los marinos. Artículos 196, 197, 198, 199 y 200 del Código del Trabajo y decreto N.º 399 de 5 de mayo de 1934, que refunde y fija el texto definitivo de los reglamentos sobre oficina de Contratación de Obreros de Bahía y de tripulantes.

12. Recomendación concerniente a las oficinas de colocación de los marinos. Artículos 196, 197, 198, 199 y 200 del Código del Trabajo y decreto N.º 399 de 5 de mayo de 1934, que refunde y fija el texto definitivo de los reglamentos sobre oficina de Contratación de Obreros de Bahía y de tripulantes.

13. Sobre seguro obligatorio de las empresas industriales y comerciales, de las profesiones liberales, de los trabajadores domésticos, de los empleados, domésticos, de la Ley N.º 404, sobre seguro de enfermedad, invalidez y vejez y Decreto N.º 205, de 8 de abril de 1925, que aprueba el reglamento respectivo.

14. Sobre seguro obligatorio de las empresas agrícolas. Decreto N.º 34, de 22 de enero de 1925, que aprueba el reglamento respectivo.

15. Sobre seguro obligatorio de las empresas industriales y comerciales, de las profesiones liberales, de los trabajadores domésticos, de los empleados, domésticos, de la Ley N.º 404, sobre seguro de enfermedad, invalidez y vejez y Decreto N.º 205, de 8 de abril de 1925, que aprueba el reglamento respectivo.

16. Sobre seguro obligatorio de las empresas agrícolas. Decreto N.º 34, de 22 de enero de 1925, que aprueba el reglamento respectivo.

17. Recomendación concerniente a los principios generales del seguro de invalidez y vejez y muerte. Decreto N.º 34, de 22 de enero de 1925, que aprueba el reglamento respectivo.

18. Sobre seguro obligatorio de las empresas industriales y comerciales, de las profesiones liberales, de los trabajadores domésticos, de los empleados, domésticos, de la Ley N.º 404, sobre seguro de enfermedad, invalidez y vejez y Decreto N.º 205, de 8 de abril de 1925, que aprueba el reglamento respectivo.

19. Sobre seguro obligatorio de las empresas agrícolas. Decreto N.º 34, de 22 de enero de 1925, que aprueba el reglamento respectivo.

20. Sobre seguro obligatorio de las empresas industriales y comerciales, de las profesiones liberales, de los trabajadores domésticos, de los empleados, domésticos, de la Ley N.º 404, sobre seguro de enfermedad, invalidez y vejez y Decreto N.º 205, de 8 de abril de 1925, que aprueba el reglamento respectivo.

21. Sobre seguro obligatorio de las empresas agrícolas. Decreto N.º 34, de 22 de enero de 1925, que aprueba el reglamento respectivo.

22. Sobre seguro obligatorio de las empresas industriales y comerciales, de las profesiones liberales, de los trabajadores domésticos, de los empleados, domésticos, de la Ley N.º 404, sobre seguro de enfermedad, invalidez y vejez y Decreto N.º 205, de 8 de abril de 1925, que aprueba el reglamento respectivo.

23. Sobre seguro obligatorio de las empresas agrícolas. Decreto N.º 34, de 22 de enero de 1925, que aprueba el reglamento respectivo.

24. Sobre seguro obligatorio de las empresas industriales y comerciales, de las profesiones liberales, de los trabajadores domésticos, de los empleados, domésticos, de la Ley N.º 404, sobre seguro de enfermedad, invalidez y vejez y Decreto N.º 205, de 8 de abril de 1925, que aprueba el reglamento respectivo.

25. Sobre seguro obligatorio de las empresas agrícolas. Decreto N.º 34, de 22 de enero de 1925, que aprueba el reglamento respectivo.

26. Sobre seguro obligatorio de las empresas industriales y comerciales, de las profesiones liberales, de los trabajadores domésticos, de los empleados, domésticos, de la Ley N.º 404, sobre seguro de enfermedad, invalidez y vejez y Decreto N.º 205, de 8 de abril de 1925, que aprueba el reglamento respectivo.

27. Sobre seguro obligatorio de las empresas agrícolas. Decreto N.º 34, de 22 de enero de 1925, que aprueba el reglamento respectivo.

28. Sobre seguro obligatorio de las empresas industriales y comerciales, de las profesiones liberales, de los trabajadores domésticos, de los empleados, domésticos, de la Ley N.º 404, sobre seguro de enfermedad, invalidez y vejez y Decreto N.º 205, de 8 de abril de 1925, que aprueba el reglamento respectivo.

29. Sobre seguro obligatorio de las empresas agrícolas. Decreto N.º 34, de 22 de enero de 1925, que aprueba el reglamento respectivo.

30. Sobre seguro obligatorio de las empresas industriales y comerciales, de las profesiones liberales, de los trabajadores domésticos, de los empleados, domésticos, de la Ley N.º 404, sobre seguro de enfermedad, invalidez y vejez y Decreto N.º 205, de 8 de abril de 1925, que aprueba el reglamento respectivo.

31. Sobre seguro obligatorio de las empresas agrícolas. Decreto N.º 34, de 22 de enero de 1925, que aprueba el reglamento respectivo.

32. Sobre seguro obligatorio de las empresas industriales y comerciales, de las profesiones liberales, de los trabajadores domésticos, de los empleados, domésticos, de la Ley N.º 404, sobre seguro de enfermedad, invalidez y vejez y Decreto N.º 205, de 8 de abril de 1925, que aprueba el reglamento respectivo.

33. Sobre seguro obligatorio de las empresas agrícolas. Decreto N.º 34, de 22 de enero de 1925, que aprueba el reglamento respectivo.

34. Sobre seguro obligatorio de las empresas industriales y comerciales, de las profesiones liberales, de los trabajadores domésticos, de los empleados, domésticos, de la Ley N.º 404, sobre seguro de enfermedad, invalidez y vejez y Decreto N.º 205, de 8 de abril de 1925, que aprueba el reglamento respectivo.

35. Sobre seguro obligatorio de las empresas agrícolas. Decreto N.º 34, de 22 de enero de 1925, que aprueba el reglamento respectivo.

36. Sobre seguro obligatorio de las empresas industriales y comerciales, de las profesiones liberales, de los trabajadores domésticos, de los empleados, domésticos, de la Ley N.º 404, sobre seguro de enfermedad, invalidez y vejez y Decreto N.º 205, de 8 de abril de 1925, que aprueba el reglamento respectivo.

37. Sobre seguro obligatorio de las empresas agrícolas. Decreto N.º 34, de 22 de enero de 1925, que aprueba el reglamento respectivo.

38. Sobre seguro obligatorio de las empresas industriales y comerciales, de las profesiones liberales, de los trabajadores domésticos, de los empleados, domésticos, de la Ley N.º 404, sobre seguro de enfermedad, invalidez y vejez y Decreto N.º 205, de 8 de abril de 1925, que aprueba el reglamento respectivo.

39. Sobre seguro obligatorio de las empresas agrícolas. Decreto N.º 34, de 22 de enero de 1925, que aprueba el reglamento respectivo.

40. Sobre seguro obligatorio de las empresas industriales y comerciales, de las profesiones liberales, de los trabajadores domésticos, de los empleados, domésticos, de la Ley N.º 404, sobre seguro de enfermedad, invalidez y vejez y Decreto N.º 205, de 8 de abril de 1925, que aprueba el reglamento respectivo.

41. Sobre seguro obligatorio de las empresas agrícolas. Decreto N.º 34, de 22 de enero de 1925, que aprueba el reglamento respectivo.

42. Sobre seguro obligatorio de las empresas industriales y comerciales, de las profesiones liberales, de los trabajadores domésticos, de los empleados, domésticos, de la Ley N.º 404, sobre seguro de enfermedad, invalidez y vejez y Decreto N.º 205, de 8 de abril de 1925, que aprueba el reglamento respectivo.

43. Sobre seguro obligatorio de las empresas agrícolas. Decreto N.º 34, de 22 de enero de 1925, que aprueba el reglamento respectivo.

44. Sobre seguro obligatorio de las empresas industriales y comerciales, de las profesiones liberales, de los trabajadores domésticos, de los empleados, domésticos, de la Ley N.º 404, sobre seguro de enfermedad, invalidez y vejez y Decreto N.º 205, de 8 de abril de 1925, que aprueba el reglamento respectivo.

45. Sobre seguro obligatorio de las empresas agrícolas. Decreto N.º 34, de 22 de enero de 1925, que aprueba el reglamento respectivo.

El frigorífico de Talcahuano

Se nos informa que el Ministerio de Hacienda ha resuelto conceder la suma de \$ 1.700.000, a fin de iniciar las obras portuarias destinadas a completar el servicio del frigorífico que se construirá en Talcahuano, y que será aprovechado para la exportación de frutas.

Agradecimientos de S. E. al líder del radicalismo

S. E. envió al líder radical, don Pedro Aguirre Cerda, un telegrama de agradecimientos, por el conmovedor discurso pronunciado en Concepción. El señor Aguirre Cerda, contestó en iguales términos a S. E. ayer mismo.

Zona seca en minería de Ovalle

Por decreto del Ministerio del Interior, se ha declarado prohibido el expendio de bebidas alcohólicas en el sector del pueblo y minas de Ovalle, y de la mina del establecimiento La Oca, en el departamento de Ovalle.

Se reúne el Consejo

Hoy se reúne la Comisión del Consejo de Economía Nacional, integrada por los señores Desiderio García, Subsecretario de Comercio, Jaime Larraín García Moreno, Guillermo Arthur y Luis Merino, Superintendente de Sociedades Anónimas. La reunión se verificará en la Subsecretaría de Comercio.

VERDADEROS REGALOS CONSTITUYEN



EN TODOS ESTOS RIQUISIMOS ARTICULOS PARA EL HOGAR, QUE LE OFRECEMOS EN LA SEGUNDA JORNADA DE NUESTRA ASOMBROSA LIQUIDACION ANUAL

ARTICULOS BLANCOS

SABANAS extrafinas, valmudas y pespunte calado. Cada una desde \$ 10.50.

FUNDAS para almohada, valmudas y pespunte calado. Cada una desde \$ 2.90.

RIQUISIMAS creas crudas "Paris", especial para sabanas, ancho 180 centímetros. El metro a \$ 8.80.

ANCHO 160 centímetros. El metro a \$ 7.80.

ANCHOS 140 centímetros. El metro a \$ 6.20.

TOCUCU "extra" muy fino. El metro desde \$ 2.30.

COTY listado para colchones. El metro desde \$ 7.90.

LIENZO Brumante. El metro desde \$ 2.40.

TOALLAS tejido afelpado muy suave, blancas y de color. Cada una desde \$ 4.80.

RIQUISIMO damasco para colchones, con notados floreados. El metro desde \$ 14.90.

SABANAS para baño, en fino tejido afelpado muy suave, blancas y de color. Cada una desde \$ 29.50.

RIQUISIMO damasco con dibujos a cuadros, de gran novedad, especial para manteles y servilletas, ancho 160 centímetros. El metro desde \$ 14.90.

MUEBLES FINOS

Garantizados como lo mejor que se fabrica en el país. Ofrecemos de gran ocasión todo nuestro enorme stock de regios modelos exclusivos, en estilos modernos, todos ellos REBAJADOS A PRECIOS VERDADERAMENTE SENSACIONALES.

PARAGUERO estilo americano, con canchales de bronce desde \$ 72.00.

CONFORTABLES amoblados estilo moderno, para hall o living, con espejo, un trinchero con dos sillones ricamente tapizados con tela de fantasía labrada. El juego desde \$ 750.00.

AMOBADOS de asiento para recámara, compuestos de un sofá, dos sillones y cuatro sillas ricamente tapizados. El juego desde \$ 600.00.

COLCHONES

COLCHONES de fibra vegetal, confeccionados en buena coty listado. Cada uno desde \$ 26.50.

COLCHONES de algodón cardado, en rico coty listado, muy bien confeccionados, para una plaza. Cada uno desde \$ 50.00.

COLCHONES de pura lana en fino coty listado, para una plaza. Cada uno desde \$ 145.00.

COLCHONES finos de pura lana, confección especial a la francesa, en excelente coty damasco, para una plaza. Cada uno desde \$ 175.00.

SORRECAMAS de un color, muy sólido, para una plaza. Cada uno desde \$ 27.50.

SORRECAMAS de rica cretona floreada, para una plaza. Cada uno desde \$ 33.50.

SANITARIO

PASERAS al laque, de dos rosas. Cada una \$ 5.80.

ESPEJOS biselados con marco al laque, tamaño grande, forma oval o rectangular. Cada uno \$ 28.00.

PERCHAS de dos botones, al laque. Cada una \$ 6.50.

PORTAVASOS de bronce niquelado, con vaso de opalina fina. Cada uno \$ 11.20.

BOTIQUINES con espejo biselado y tres divisiones de cristal. Cada uno \$ 48.00.

CATRES

MARQUESAS-SOMMIERS especiales para el campo. Cada una desde \$ 69.00.

CATRES esmaltados a fuego, en color blanco o caoba con largueros muy sólidos, para una plaza. Cada uno desde \$ 81.00.

CATRES esmaltados a fuego, con varillas de bronce modelado curvado, para una plaza. Cada uno desde \$ 93.50.

CATRES de bronce inglés, modelo redondo muy elegante para una plaza. Cada uno desde \$ 270.00.

MARQUESAS en estilo moderno, con somnieres ingleses, para una plaza. Cada una desde \$ 115.00.

CATRES de bronce inglés lo más grueso que se fabrica, regios modelos para una plaza. Cada uno desde \$ 340.00.

ELEGANTES marquesas de acero imitación SIMMONS, modelos exclusivos, para una plaza. Cada una desde \$ 175.00.

TAPICERIA

FLAME de seda doble faz, color rojo, tornados, oro azul y verde. El metro desde \$ 17.50.

BROCATO fino en estilo moderno, especial para alfombras y decoraciones, ancho 130 centímetros. El metro desde \$ 16.90.

PUNTO fino especial para visillos. El metro desde \$ 4.80.

LAPEZ oriental doble faz, artículo muy decorativo para cortinas y tapados de cama pres, doble ancho. El metro desde \$ 13.50.

CRETONAS inglesas con preciosos dibujos estampados, colores seleccionados. El metro desde \$ 4.50.

POPELINAS de hilos con listas mercedizadas, especial para cortinas y tapados de cama, ancho 130 centímetros. El metro desde \$ 16.90.

FELPAS de doble faz, lo más fino y elegante para cortinas de lujo, ancho 130 centímetros. El metro desde \$ 60.00.

FELPAS finas, especiales para tapados de cama, ancho 130 centímetros. El metro desde \$ 49.50.

MENAJE

JUEGO de cuchillería de finísima alpaca SILCO, con cuchillos DIXON y empuñadura de marfil, con hoja inoxidable, compuesto de: 12 cuchillos mesa, 12 cucharas mesa, 12 tenedores mesa, 12 cucharas postre, 12 tenedores postre y 12 cucharitas té. El juego GRAN OCASTON: \$ 649.00.

JUEGO de cuchillería de metal blanco inoxidable, con cuchillos hoja de acero y empuñadura de metal artísticamente labrada compuesto de: 12 cuchillos mesa, 12 cucharas mesa, 12 tenedores mesa, 12 cucharas postre, 12 tenedores postre y 12 cucharitas té. El juego de 84 piezas "verdadero" regalo: \$ 278.00.

JUEGO de copas de medio cristal, tipo moderno, con pla de color café o azul, compuesto de: 12 copas champagne, 12 copas vino tinto, 12 copas agua, 12 copas oport, 12 copas vino blanco, 12 copas licor, una botella y un jarro. El juego al rebajadísimo precio de: \$ 169.00.

TAZAS con platillo de loza blanca, con decoración, tamaño desayuno, cada una \$ 2.30.

ALMACENES DE LA MUEBLERIA PARIS

Especialistas en artículos para el Hogar

DONDE TODO ES CALIDAD

CAJA DE CREDITO HIPOTECARIO

ESCRITURAS PRÉSTAMOS DE CONVERSION

Se advierte a los deudores que han convertido sus obligaciones al nuevo tipo de interés del 6% y a quienes se les ha avisado que se encuentra lista para su firma la escritura correspondiente, en la Notaría de don Abraham del Río (Huérfales N.º 1234, piso 2.º), que deben concurrir a suscribirlos cuanto antes, pues podrían quedar sin efecto si no fueren firmadas dentro del plazo que señalan las disposiciones legales que rigen el Servicio Notarial.

Si esas escrituras quedaren sin efecto, las nuevas que se otorguen serán de cargo exclusivo de los interesados.

EL GERENTE.

Santiago, 10 de diciembre de 1934.

Tr-B-31-D

