

Enviaron Carta al Jefe del Estado:

# Dueños de 2 Fondos Aceptan Expropiación en Beneficio de Campesinos

"Esta determinación nuestra obedece a una línea de conducta que nos hemos fijado, de ayuda y reconocimiento a quienes han trabajado la tierra con nosotros durante muchos años", exponen a S. E., Victoria Ruiz de Claro y Alfonso Claro Melo, propietarios de los fondos "San Manuel" y "Las Vegas", de La

Reforma Agraria los fondos "San Manuel" y "Las Vegas", ubicados en la comuna de La Ligua, Departamento de Petorca, que ella necesita para completar sus programas de división. Por diversas razones esa institución no puede comprar esas propiedades. En esta situación, aceptamos la expropiación de esos fondos, tan ligados a nuestros mejores afectos y recuerdos, con el objeto de que puedan llegar a ser propietarios de ellos los que los cultivan como inquilinos, medieros y parceleros.

"Esta determinación nuestra obedece a una línea de conducta que nos hemos fijado de ayuda y reconocimiento a quienes han trabajado la tierra con nosotros durante muchos años. En efecto, hace ya tres años pudimos realizar algunos de nuestros deseos en

Excmo. señor Presidente de la República, don Eduardo Frei M. PRESENTE. Excmo. señor: Hemos ofrecido vender a la Corporación de la

esta materia, constituyendo parceleros a treinta y cuatro familias, las que se asociaron en una Cooperativa Campesina y ya son dueños de sus parcelas. "Para desarrollar sus iniciativas les construimos un embalse de agua de riego para su aprovechamiento y también una Escuela Primaria con todos sus anexos y servicios completos. Actualmente gestionamos la fundación de una Parroquia y la instalación de una Tenencia de Carabineros.

"A lo anterior habría que agregar el enorme beneficio de una Central edificada por el Instituto de Educación Rural en terrenos donados al efecto y que beneficia a toda la región.

"Hemos dado este paso, pues nuestra actual situación económica nos impide seguir desarrollando el

Ligua. "Creo que esta actitud de Uds. constituye un ejemplo para los propietarios agrícolas y campesinos del país y una demostración de cómo es posible afrontar la Reforma Agraria con verdadero espíritu de cooperación, serenidad y unidad nacional", expresa el Presidente Frei en carta de respuesta

este mencionado plan, o sea, de que toda nuestra gente fuera propietaria de su tierra, lo cual sería la culminación de nuestros mejores deseos.

"Agradeciendo de antemano la atención que V. E. pueda dispensar a la presente, quedan de V. S. atentos y SS. SS.

(Fdo.): Victoria Ruiz de Claro y Alfonso Claro Melo."

RESPUESTA DE S. E.

Frente a este gesto, que revela una profunda comprensión de los cambios puestos en marcha por su administración, el Presidente Frei respondió a di-

(PASA A LA PAGINA TRES)

## LA NACION

Año XLIX — Santiago de Chile — Sábado 18 de Diciembre de 1965 — Precio: F° 0,30 — Edic. Aérea: F° 0,35 — N.º 17.545

Edición de 24 páginas — En dos secciones	
Cronica, Págs. 1 y 2	Cámaras, Págs. 11 a 13
4 a 7	Teatros . . . 14 y 15
Redacción . . . 2	Cables . . . 16
Política . . . 3	Deportes . . . 17 a 20
Gremios . . . 6	Hípica . . . 21 y 23
Social . . . 9	Económicos . . . 22
Provincias . . . 10	Magazine . . . 24

# Totalmente Asegurado Abastecimiento de Papas y Arroz en Todo el País

## Milagro de la Terapia Recreativa

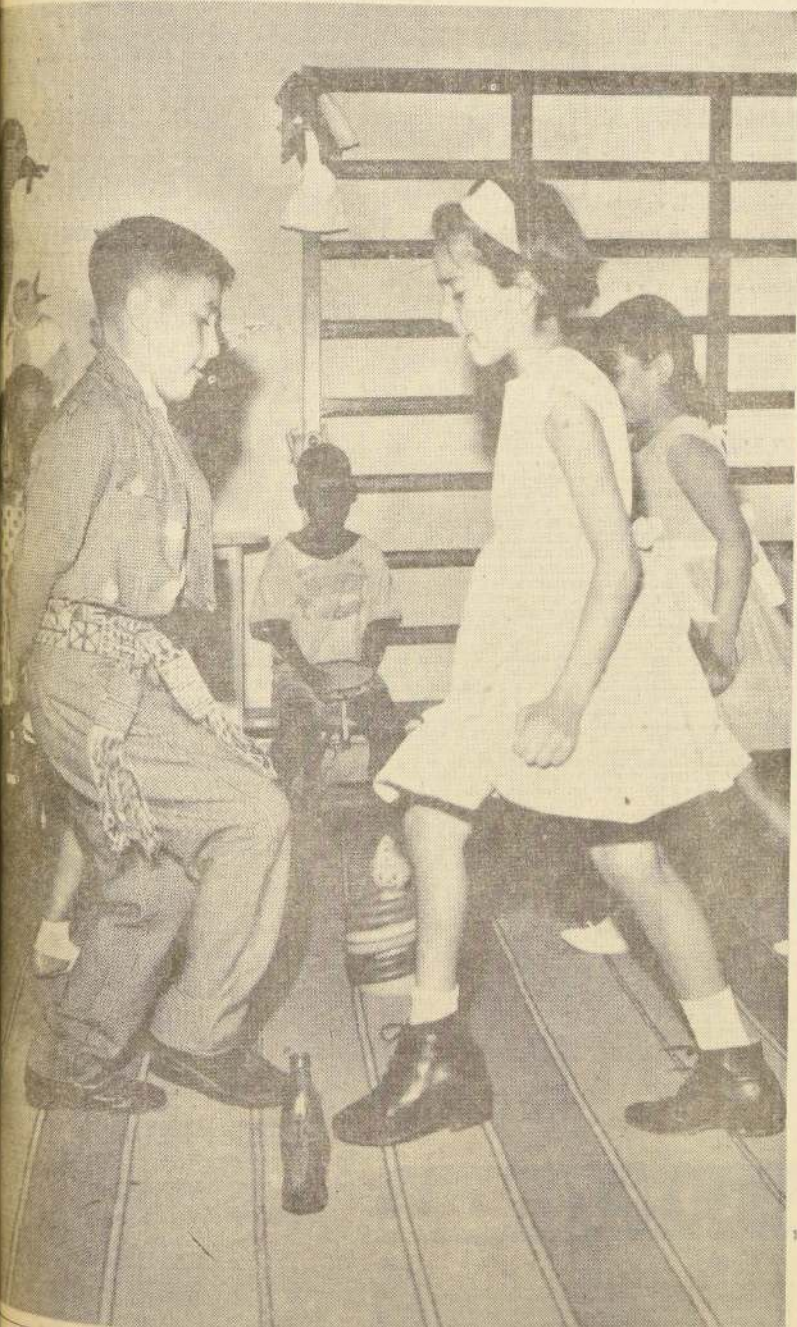

INCREÍBLE PERO CIERTO!— Estos bailarines de folklore nacional son niños lisados. Pertenecen al Servicio de Terapia Recreativa de la Cruz Roja, Asociación Santiago, la que, desde hace un año a la fecha, ha realizado verdaderos milagros con estos niños físicamente anormales. A través del juego, de las manualidades, y ahora en la danza, estos menores rehabilitan sus miembros

atrofiados por la secuela de una poliomielitis u otros males congénitos. El grabado corresponde a un ensayo de la función que tendrán en la Población San Gregorio, en donde existe otro centro de rehabilitación, dirigido por la misma experta que atiende a los niños de la Cruz Roja de Santiago.

Tres barcos cargados con arroz de Uruguay, llegan a San Antonio.— Nuevas partidas de papas argentinas serán puestas a la venta al público a 290 pesos el kilo.— La ECA está efectuando mayores entregas de trigo a los molinos, con el fin de que hagan frente a la mayor demanda de harina para la elaboración de pan de Pascua.— También es ampliamente satisfactorio el abastecimiento de carne de vacuno, cerdo y pollo

(Información en página 7)

## La Gemini-6 Fotografió Cita Espacial

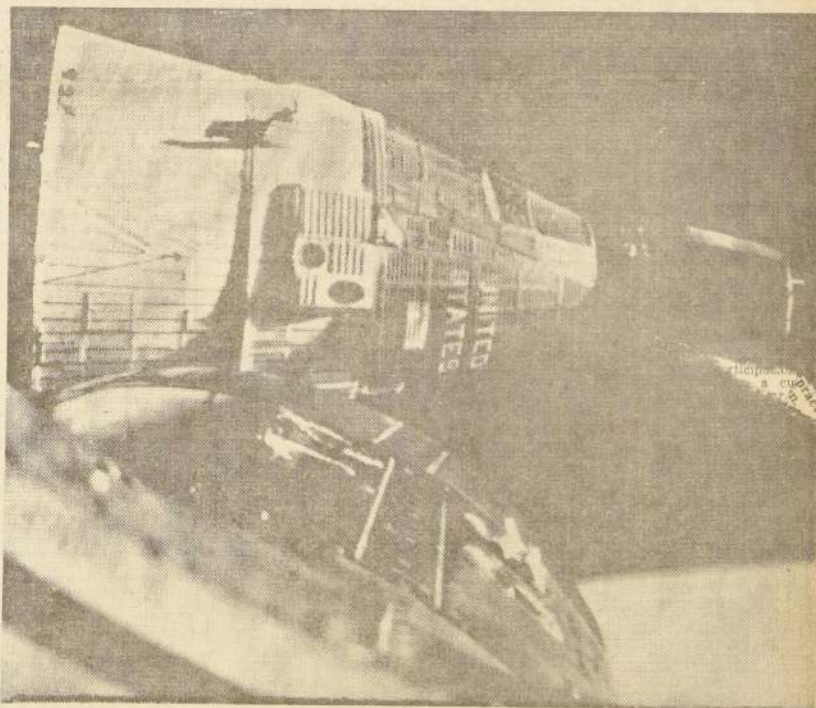

Una de las misiones más espectaculares que cumplió la cápsula "Gemini-6" en su encuentro orbital con su hermana la "Gemini-7", fue la captación de fotografías en pleno vuelo, como la que ilustra el grabado, las que fueron tomadas, por el astronauta Schirra, por la ventana de su cápsula. La máquina usada estaba equipada con película de color.

## Argentina, país ganadero, hace más rígido el racionamiento de carne

(Información en página 3)

## La Muerte Apagó la Maravillosa Voz del Tenor Italiano Tito Schipa

(Información en página 16)



















## PENA DE MUERTE PIDE FISCAL PARA FEROZ ASESINO DE SU MUJER E HIJO

Dantesco y horripilante doble asesinato fue perpetrado en marzo de 1963, por el profesor primario Nicolás Arancibia Muñoz, quien ultimó —y luego desuavizó— a su joven conviviente, y al pequeño hijo de ambos, de sólo año y medio de edad. El hecho ocurrió en Valparaíso

Pena de muerte recomendó el Fiscal de la Corte de Apelaciones de Valparaíso, Gabriel Leyton, para el profesor Nicolás Arancibia Muñoz, quien asesinó a su pequeña hija de año y medio y a su madre, a su joven conviviente.

El estremecedor suceso ocurrió el 6 de marzo de 1963, mientras Aurora Vázquez, de 29 años, y el pequeño Percy Rosendo, dormían profundo sueño.

Toda la opinión pública del país estuvo durante varios días intensamente conmovida por el dantesco y doble asesinato, perpetrado en el domicilio de Cerro "Barrio" de Valparaíso. Luego de estrangular a sus dos víctimas —un menor de

sólo año y medio de vida, su propio hijo, y una mujer—, el profesor homicida seccionó los cuerpos, sin perder la calma.

Con absoluta calma e inhumana sangre fría, soldó las tapas de los tarros. En los interrogatorios, el asesino confesó que iba a trasladarlos hasta un sitio erizado en Limache, para enterrarlos y ocultar su horrible doble crimen.

### HOMENAJE A BOIZARD SE RENDIRÁ EL 22 EN 5a. COMUNA DEL PDC

La 5a. Comuna de Santiago, el Partido Demócrata Cristiano, rendirá un homenaje a Ricardo Boizard, con motivo de haberle otorgado el Premio Nacional de Periodismo 1965, el miércoles próximo, a las 21 horas, en su sede de Plaza Chacabuco.

Durante este homenaje se realizará un acto en que tomará parte el cuadro folklórico formado por militantes de esa comuna.

### Otra escuela primaria entregará el "Bui"

Una nueva escuela primaria entregará el Regimiento de Infantería N° 1 "Bui" al Ministerio de Educación, en una ceremonia que se efectuará hoy a las 11 horas en el mismo local escolar.

El establecimiento fue construido por efectivos de la ciudad unidad del Ejército en la población "San Genaro", entre las calles 2, 3 y 5 de la comuna de Recoleta.

La nueva escuela consta de 4 aulas con una capacidad total de 100 alumnos.

### In Memoriam.

En el acto hará entrega del establecimiento el comandante del Regimiento "Bui", coronel Miguel Cuadros. El Asesor Jurídico de la Dirección de Educación y de la Guarnición Militar de Santiago.

El plantel constituye un nuevo aporte del Regimiento Bui a la comunidad. El 28 de mayo pasado esta unidad militar entregó otra escuela al Ministerio de Educación, que fue construida en la calle Carlos Cerda esquina de Manuel Rodríguez, en la comuna de Conchalí, y que tiene una capacidad de 160 alumnos.

### In Memoriam.

Con motivo de cumplir el primer aniversario del fallecimiento de nuestro querido esposo, padre y abuelo,

**JUAN ZEPEDA OJEDA**  
(Q.E.P.D.)

Se oficiará mañana una misa por el eterno descanso de su alma, en la Capilla de las Animas (Teatinos 755), a las 11 horas.

Esposa e hijos

### In Memoriam.

Con motivo de cumplir el primer aniversario del fallecimiento de nuestra querida

**CARLOS MARAMBO ALFARO**  
(Q.E.P.D.)

Al cumplirse el segundo aniversario del fallecimiento de mi esposo se oficiará una misa en la Parroquia Jesús Obrero, mañana 19 de diciembre, a las 11.30 horas.

Su esposa Nena

### In Memoriam.

Mañana domingo 19 de diciembre, a las 9 horas, se oficiará en la Parroquia San Miguel (Teatinos 6) una misa en memoria de nuestra querida esposa y madre,

**FLORENTINA RIQUELME DE CARRASCO**  
(Q.E.P.D.)

La familia.

Con motivo de cumplir el primer aniversario del fallecimiento de nuestra querida

**MARTITA ANGELICA JORE DONAIRE**  
(Q.E.P.D.)

Se oficiará una misa por el eterno descanso de su alma, mañana domingo 19 de diciembre, a las 10 horas, en la Capilla del Cementerio General.

Sus padres.

### UN CHOFER DE TAXI. Por falta de dinero, no pudo cumplir con su plan. El criminal entregó, en custodia, los macabros tarros lecheros a un chofer de taxi.

Nueve días después, el chofer, por el hedor que se desprendía de los tarros, dio cuenta a la policía, descubriéndose el macabro y horrible doble crimen.

### PRIMERA INSTANCIA

El feroz homicida fue condenado en primera instancia, por el Magistrado del Segundo Juzgado del Crimen de "Valparaíso", Julio Rocco, a presidio perpetuo por el parricidio de su hijo, y a 5 años y un día por el asesinato de la joven Aurora, perpetrados mientras dormían apaciblemente sus víctimas.

La defensa recurrió de queja por la sentencia, en segunda instancia, a la Corte de Apelaciones porteña.

### PENA DE MUERTE

En este estremecedor suceso, concurrió la totalidad de los agravantes consignados en los cuerpos legales, y que determinan la pena de muerte para el autor de tan macabro parricidio y asesinato.

### DRAMATICA REALIDAD CARCELARIA:

Más del 50 o/o de los establecimientos penales están en pésimas condiciones

La dramática realidad que vive la población penal del país se está agravando en forma progresiva, por el ruinoso estado de un alto porcentaje de los establecimientos carcelarios y el constante ingreso de reclusos.

Informes estadísticos, proporcionados por la Dirección de Prisiones, indican que de un total de 89 establecimientos penales, "cuarenta y nueve están en pésimas condiciones".

Se señala, asimismo, que "dieciocho están sólo en regulares condiciones, mientras que 22 —del total— son aceptables".

Al respecto, el Director General de Prisiones, Julio de la Maza, manifestó, en entrevista sostenida con LA NACION: "La mayor parte de nuestros establecimientos penales son de antigua construcción. Datan de antes de 1900. Y carecen de las condiciones mínimas de higiene y salubridad que exige la vida de un ser humano".

Sostuvo, enseguida, que "las celdas —en general— están convertidas en verdaderos hacinamientos de reos, habitados por cuatro y cinco reclusos, donde debiera permanecer sólo uno".

Y agregó: "Por eso es aún la situación que se observa en muchos establecimientos penales: que poseen dormitorios comunes. En ellos duermen los presos, y más reclusos. Carecen de servicios higiénicos adecuados. Tampoco están dotados, en lo que a seguridad se refiere, de personal de vigilancia nocturna especial en los pabellones. El ingreso a esos dormitorios de un vigilante —en actuales condiciones— sería atentatorio contra su integridad".

### ES FALSO QUE HAYA MOVIMIENTO DE TROPAS EN FRONTERA CON BOLIVIA

Energico desmentido del Subsecretario de Relaciones Exteriores, Oscar Pinochet, y del Director General de la Cancillería, Alvaro Droguett.

El Subsecretario de Relaciones Exteriores, Oscar Pinochet, desmintió categóricamente la noticia traida por una agencia cablegráfica extranjera que hablaba de movimiento de tropas chilenas en la frontera con Bolivia. "La noticia", dijo el Subsecretario, "es absolutamente falsa, e incluso absurda. No existe ningún cuartel en la frontera con Bolivia ni ha habido movimiento de tropas en ese lugar ni en ningún otro punto fronterizo".

### TRES MINEROS MURIERON AYER EN DERRUMBE DE MINERAL DE HIERRO

Tres mineros perecieron aplastados en un derrumbe que se registró en un mineral de hierro, y otro resultó con graves heridas.

El accidente ocurrió ayer, en el interior de la mina de hierro "La Coladilla", que está ubicada a 8 kilómetros de Illapel.

El derrumbe se produjo cuando, aproximadamente a las 9 de la mañana, una cuadrilla de trabajadores realizaba faenas a 300 metros de profundidad, para habilitar, un túnel de aireación.

Las víctimas fueron identificadas como Guillermo Carvajal, José Zuloaga Varas y Mario Díaz Díaz. El herido es Víctor Zuloaga Zuloaga.

Cuando las patrullas de rescate bajaron al interior de un túnel de 300 metros de profundidad a rescatar a sus compañeros, los tres mineros ya habían muerto.

La mina es de propiedad de Antofagasta. Contreras Vargas, quien declaró que desconoce las causas del accidente,



Una oficina informativa dependiente del Banco Español de Crédito comenzará a funcionar en Santiago desde la próxima semana, según informó ayer en conferencia de prensa el representante de esta entidad en Chile, Fermín Prada.

La oficina tendrá como principal finalidad establecer contacto con los corresponsales chilenos, para encargar y fomentar las operaciones comerciales entre este país y España. El Banco Español de Crédito es la sociedad de la banca privada más importante de España, tanto en lo que se refiere a sus cifras de capital como al volumen de los depósitos de recursos ajenos. El capital de esta entidad asciende a más de 4.765.000 pesetas y los depósitos a 157.725 millones de pesetas, y en España dicho banco cuenta con 335 sucursales repartidas a través de toda la nación. Prada declaró en el curso de su conferencia de prensa que la oficina que se inaugurará el próximo lunes tendrá carácter permanente y cuenta por el momento con funciones meramente informativas, no pudiendo llevar a cabo operaciones bancarias de ninguna naturaleza. El Banco Español de Crédito inaugura este mes simultáneamente oficinas en Buenos Aires, San Juan de Puerto Rico, Bogotá, Lima y en Santiago. EN EL GRABADO, el ingeniero comercial español Fermín Prada M., durante la conferencia de prensa.

### ACUSACION DE CUASI HOMICIDIO POR MUERTE DE TRES ESCOLARES

En la mañana de ayer, quedando cerrado el sumario, en el Juzgado de la Corte de Apelaciones de Valparaíso, se celebró el Quinto Juicio del Crimen por el accidente ocurrido el 6 de agosto en el Liceo Juan Antonio Ríos y en el que fallecieron 3 alumnos.

Los procesados por el delito de cuasi-delito de homicidio son Manuel Villamando y Rafael Gladich Kramel, constructores del edificio.

El proceso quedó en estado de plenario, listo para la acusación, luego que el Juez Fernando Félix Zecarria, declaró

agotadas las investigaciones del caso.

El hecho tuvo su origen en un temporal de viento que arrancó parte de la techumbre del colegio y lo lanzó contra el patio donde había varios niños jugando. Las víctimas fueron Nelson Atalagüe, Zuma, Cupertino Muñoz Jorquera y Jorge Mornaga Garrido.

En la mañana de ayer, quedando cerrado el sumario, en el Juzgado de la Corte de Apelaciones de Valparaíso, se celebró el Quinto Juicio del Crimen por el accidente ocurrido el 6 de agosto en el Liceo Juan Antonio Ríos y en el que fallecieron 3 alumnos.

Los procesados por el delito de cuasi-delito de homicidio son Manuel Villamando y Rafael Gladich Kramel, constructores del edificio.

El proceso quedó en estado de plenario, listo para la acusación, luego que el Juez Fernando Félix Zecarria, declaró

agotadas las investigaciones del caso.

El hecho tuvo su origen en un temporal de viento que arrancó parte de la techumbre del colegio y lo lanzó contra el patio donde había varios niños jugando. Las víctimas fueron Nelson Atalagüe, Zuma, Cupertino Muñoz Jorquera y Jorge Mornaga Garrido.

En la mañana de ayer, quedando cerrado el sumario, en el Juzgado de la Corte de Apelaciones de Valparaíso, se celebró el Quinto Juicio del Crimen por el accidente ocurrido el 6 de agosto en el Liceo Juan Antonio Ríos y en el que fallecieron 3 alumnos.

Los procesados por el delito de cuasi-delito de homicidio son Manuel Villamando y Rafael Gladich Kramel, constructores del edificio.

El proceso quedó en estado de plenario, listo para la acusación, luego que el Juez Fernando Félix Zecarria, declaró

agotadas las investigaciones del caso.

El hecho tuvo su origen en un temporal de viento que arrancó parte de la techumbre del colegio y lo lanzó contra el patio donde había varios niños jugando. Las víctimas fueron Nelson Atalagüe, Zuma, Cupertino Muñoz Jorquera y Jorge Mornaga Garrido.

En la mañana de ayer, quedando cerrado el sumario, en el Juzgado de la Corte de Apelaciones de Valparaíso, se celebró el Quinto Juicio del Crimen por el accidente ocurrido el 6 de agosto en el Liceo Juan Antonio Ríos y en el que fallecieron 3 alumnos.

Los procesados por el delito de cuasi-delito de homicidio son Manuel Villamando y Rafael Gladich Kramel, constructores del edificio.

El proceso quedó en estado de plenario, listo para la acusación, luego que el Juez Fernando Félix Zecarria, declaró

agotadas las investigaciones del caso.

El hecho tuvo su origen en un temporal de viento que arrancó parte de la techumbre del colegio y lo lanzó contra el patio donde había varios niños jugando. Las víctimas fueron Nelson Atalagüe, Zuma, Cupertino Muñoz Jorquera y Jorge Mornaga Garrido.

## FILMARAN DOCUMENTAL EN COLORES PARA CINE Y TV DE LA PROVINCIA DE AISEN

Gobernador de Coihaique se entrevistó con el Ministro del Interior para solicitar que no se fraccione el presupuesto de inversiones de la Provincia de Aisen, y se destine íntegro a obras públicas.

El Gobernador de Coihaique, Carlos Echeverría, anunció que se prepara la filmación de un documental para cine y televisión, en colores, sobre la provincia de Aisen. La filmación será realizada por el cineasta Carlos Echeverría, quien es jefe del cine de Coihaique y jefe del cine de la Provincia de Aisen.

Carlos Echeverría se encuentra desde hace varios días en Santiago, y ayer se entrevistó con el Ministro del Interior, Bernardo Leighton, con el fin de solicitarle gestione, para acelerar los estudios del presupuesto de inversiones de esa provincia para el año 1966. Los estudios se fraccionan y se destinan íntegramente a Obras Públicas: caminos, puentes y especialmente para la construcción de una red de andrómedas en toda la zona.

Especial interés tiene en la finalización de los trabajos de ampliación del aeropuerto de Balmaceda, que el Ministerio considera se terminarán a principios del próximo año.

El Gobernador expresó también su interés en invitar al Presidente Frei a la inauguración de la Exposición Ganadera que se efectuará en enero en El Aike.

### "Panagra" entregará 36 cajones de juguetes a Comité de Navidad

Una partida de 36 cajones de juguetes será puesta en manos de la señora María Ruiz Tagle de Frei, presidenta del Comité Nacional de Navidad, para ser distribuida.

Al igual que desde hace 12 años, Panagra —en colaboración con diversas fábricas de juguetes de los EE. UU.— ha obtenido una apreciable cantidad para repartirlos entre los niños de los países que cubren con sus rutas.

Una partida de 36 cajones llegará hoy sábado a Los Cerros.

### UN MUERTO Y NUEVE HERIDOS EN VOLCAMIENTO DE DOS CAMIONETAS

Un muerto y nueve heridos fue el saldo de dos accidentes en el tránsito en los que dos vehículos volcaron espectacularmente en el sur del país.

En la Carretera Panamericana, a dos kilómetros de Valdivia, volcó la camioneta V.D. 420, gobernada por Belisario José Henríquez, debido a una mala maniobra del conductor.

Este llevaba como pasajeros a Hugo Isla Caro, de 12 años;

### FALSO FUNCIONARIO DE PROMOCION POPULAR ESTABA DUEÑAS DE CASA

Indignación produjo en la Consejería Nacional de Promoción Popular, la denuncia de una mujer engañada. Ofrece artículos para el hogar a bajo precio, con la condición de la entrega inmediata de un pequeño impuesto.

Un individuo inescrupuloso, aun no identificado, se está haciendo pasar por funcionario de la Consejería Nacional de Promoción Popular, y bajo este título está engañando a las mujeres, por lo general de escasos recursos. En el día de ayer "operó" en barrio Recoleta.

El método usado por el "falso" funcionario es el de ofrecer a una mujer, por un valor de \$2.000, un artículo de la casa, como un pequeño impuesto.

La mujer, al recibir el artículo, se encuentra en un momento de confusión, y al intentar salir, se encuentra con el individuo, quien le exige el pago del impuesto.

La denuncia fue hecha por una mujer, quien manifestó que había sido engañada por un individuo que se hacía pasar por funcionario de la Consejería Nacional de Promoción Popular.

La denuncia fue hecha por una mujer, quien manifestó que había sido engañada por un individuo que se hacía pasar por funcionario de la Consejería Nacional de Promoción Popular.

La denuncia fue hecha por una mujer, quien manifestó que había sido engañada por un individuo que se hacía pasar por funcionario de la Consejería Nacional de Promoción Popular.

La denuncia fue hecha por una mujer, quien manifestó que había sido engañada por un individuo que se hacía pasar por funcionario de la Consejería Nacional de Promoción Popular.

La denuncia fue hecha por una mujer, quien manifestó que había sido engañada por un individuo que se hacía pasar por funcionario de la Consejería Nacional de Promoción Popular.

La denuncia fue hecha por una mujer, quien manifestó que había sido engañada por un individuo que se hacía pasar por funcionario de la Consejería Nacional de Promoción Popular.

La denuncia fue hecha por una mujer, quien manifestó que había sido engañada por un individuo que se hacía pasar por funcionario de la Consejería Nacional de Promoción Popular.

La denuncia fue hecha por una mujer, quien manifestó que había sido engañada por un individuo que se hacía pasar por funcionario de la Consejería Nacional de Promoción Popular.

La denuncia fue hecha por una mujer, quien manifestó que había sido engañada por un individuo que se hacía pasar por funcionario de la Consejería Nacional de Promoción Popular.

La denuncia fue hecha por una mujer, quien manifestó que había sido engañada por un individuo que se hacía pasar por funcionario de la Consejería Nacional de Promoción Popular.

La denuncia fue hecha por una mujer, quien manifestó que había sido engañada por un individuo que se hacía pasar por funcionario de la Consejería Nacional de Promoción Popular.

La denuncia fue hecha por una mujer, quien manifestó que había sido engañada por un individuo que se hacía pasar por funcionario de la Consejería Nacional de Promoción Popular.

La denuncia fue hecha por una mujer, quien manifestó que había sido engañada por un individuo que se hacía pasar por funcionario de la Consejería Nacional de Promoción Popular.



# TOTALMENTE ASEGURADO ABASTECIMIENTO DE PAPAS Y ARROZ EN TODO EL PAIS

El abastecimiento de los productos básicos de consumo, como la papa y el arroz, está asegurado en todo el país gracias a las medidas tomadas oportunamente por la Empresa de Comercio Agrícola (ECA).

## DESEMBARCADA PRIMERA PARTIDA DE TREINTA AUTOMOTRICES PARA EL "SEAM"

Serán distribuidas de inmediato a las zonas agrícolas para que sean utilizadas en las temporadas de cosechas que ya se inician. — Repuestos recién llegados permitirán aumentar el número de maquinarias que serán puestas a disposición de la CORA y el INDA.

Se han desembarcado del vapor Aconcagua, en Valparaíso, treinta automotrices de motor, destinadas al Servicio de Equipos Agrícolas Mecanizados, SEAM, y que serán distribuidas de inmediato a las diferentes regiones agrícolas del país, significando un notable aumento de las labores que están realizando INDA y la CORA.

El primer gerente del SEAM, Leopoldo Sabella, concierne a la medida de apoyar el trabajo de las explotaciones agrícolas, concierne a proporcionar el uso de las máquinas y a proporcionar el repuesto de las mismas, con el fin de que las explotaciones agrícolas puedan estar a disposición de las máquinas en el menor tiempo posible y en la fecha que se precisa para las tareas agrícolas.

En una entrevista con LA NACION el gerente del SEAM, Leopoldo Sabella, que las cosechas agrícolas recién llegadas tienen un rendimiento superior en un 60% a las cosechas que se encuentran trabajando en el país y su entrada en trabajos significa un aporte considerable en este tipo de labores, como asimismo un beneficio al aporte a la agricultura nacional, de acuerdo a los planes agrarios del Supremo Gobierno.

### REPUESTOS

Por otra parte se informó en las oficinas del SEAM que en el vapor Santa Juana se han embarcado 300 repuestos procedentes de EE. UU. para las maquinarias agrícolas, entre otros, 1500 rodillos para tractores, lo que permitirá el primer repuesto de las mismas.

Con la llegada de estos repuestos y los materiales de repuesto, el SEAM inicia una nueva etapa, intensificando sus labores en beneficio del sector agrícola, en la medida de la actual campaña, Leopoldo Sabella ha estudiado con un equipo asesor de ingenieros un vasto plan a desarrollar durante la temporada de cosechas que se avecina, una cooperación estrecha con la CORA y el INDA, facilitando así la extensión y el uso de los planes de mayor aprovechamiento, de los suelos a lo largo del país.

## OPRESION DE ASIENTOS EN VEHICULOS DE LOCOMOCION COLECTIVA ES UN PELIGRO

Acucioso informe del Club de Seguridad en el Tránsito demuestra los inconvenientes de aumentar el número de pasajeros de pie. — Las máquinas perderían estabilidad y los "carteristas" aumentarían sus ganancias.

El Club de Seguridad en el Tránsito, organismo cooperador en materias relacionadas con el uso de las vías públicas, de Carabineros de Chile, ha dado a conocer un informe muy interesante, respecto de la inconveniencia de la supresión de la capacidad de asientos posterior, siete personas en los vehículos de la locomoción colectiva.

El argumento es esgrimido por los propietarios de vehículos ante la Dirección General de Transportes y Tránsito Público, aduciendo que tal medida conduce a una mayor dificultad de maniobra, al peso de los ocupantes en las banquetas, al peso de los ocupantes en las banquetas, al peso de los ocupantes en las banquetas, al peso de los ocupantes en las banquetas.

El argumento es esgrimido por los propietarios de vehículos ante la Dirección General de Transportes y Tránsito Público, aduciendo que tal medida conduce a una mayor dificultad de maniobra, al peso de los ocupantes en las banquetas, al peso de los ocupantes en las banquetas, al peso de los ocupantes en las banquetas, al peso de los ocupantes en las banquetas.

El argumento es esgrimido por los propietarios de vehículos ante la Dirección General de Transportes y Tránsito Público, aduciendo que tal medida conduce a una mayor dificultad de maniobra, al peso de los ocupantes en las banquetas, al peso de los ocupantes en las banquetas, al peso de los ocupantes en las banquetas, al peso de los ocupantes en las banquetas.

El argumento es esgrimido por los propietarios de vehículos ante la Dirección General de Transportes y Tránsito Público, aduciendo que tal medida conduce a una mayor dificultad de maniobra, al peso de los ocupantes en las banquetas, al peso de los ocupantes en las banquetas, al peso de los ocupantes en las banquetas, al peso de los ocupantes en las banquetas.

El argumento es esgrimido por los propietarios de vehículos ante la Dirección General de Transportes y Tránsito Público, aduciendo que tal medida conduce a una mayor dificultad de maniobra, al peso de los ocupantes en las banquetas, al peso de los ocupantes en las banquetas, al peso de los ocupantes en las banquetas, al peso de los ocupantes en las banquetas.

**Regalos prácticos Navideños**

**AJUAJES**  
**NOVIAS**  
**PAÑUELOS**  
**MEDIAS FINAS**  
**BLUSAS**  
**TRAJES DE BAÑOS**  
**CHALECAS**  
**BATAS DE LEVANTARSE**  
**ALCOLCHADAS**  
**POLERAS**

**"La Florida"**  
COMPAÑIA 1078

Haverbeck, Presidente Castillo y Arauco, que arriban a San Antonio a contar desde el próximo martes, llevan 5.000 toneladas de arroz importado por ECA, para cubrir el déficit de la cosecha pasada.

Con este tonelaje, más 3.000 toneladas que se embarcarán desde Montevideo, los primeros días de enero, está asegurado un normal abastecimiento de arroz hasta la próxima cosecha.



**HIJO DE TIGRE.** — Jorge Verdugo Palacios — a la izquierda en el grabado — sonrió al cumplir su primer vuelo como capitán de DC-3 en LAN-Chile. Su padre, el piloto número uno de LAN y multimillonario del aire, Jorge Verdugo Correa, espera al cachorro a su llegada en Los Cerrillos, como se aprecia en el grabado.

## VERDUGO, APELLIDO LIGADO A LA VIDA DE LAN-CHILE

Jorge Verdugo, hijo, efectuó ayer primer vuelo como Capitán de DC-3

Jorge Verdugo Correa, Comandante de Caravelle de Línea Aérea Nacional y uno de los mayores multimillonarios del aire existentes en Sudamérica, tiene otro record difícil de igualar, por lo menos en Chile: toda su familia se dedica a la aviación. Su hijo, Jorge Verdugo, que ha volado 8.500 kilómetros, durante 21.121 horas que ha permanecido sentado frente a los comandos de un avión; pero no especifica que sus tres hijos, dos hombres y una mujer, además de dos sobrinos, empujados por su ejemplo, se ganan en estos momentos la vida a miles de pies de altura.

Ayer, su hijo mayor, Jorge Verdugo Palacios, cumplió su primer vuelo como capitán de DC-3. Antes, cuando era copiloto de estos bimotrices, alcanzó a totalizar 3.650 horas de vuelo y 1.400.000 kilómetros.

Otro de sus hijos, Francisco, está por recibir de copiloto de DC-3, ya cumplió su aprendizaje teórico en el Centro de Instrucción que LAN tiene en Los Cerrillos y ahora realiza su adiestramiento práctico en el Link Trainer.

Su única hija, Pilar, también sintió el llamado de la aviación. Fue auxiliar de tierra de LAN y ahora trabaja como funcionaria en esa empresa.

Dos de sus sobrinos, un hombre y una mujer, trabajan desde hace tres años, aproximadamente, como tripulantes de nuestra primera empresa de aerolineas comerciales. Carmen Verdugo es auxiliar de vuelo, y en su bitácora aérea acusa 3.480 horas en el aire y 1.600.000 kilómetros recorridos. Por su parte, Luis Verdugo es sobrecabero, con una hoja de vida que habla de 1.250.000 kilómetros recorridos, conseguidos durante 3.200 horas de vuelo.

En LAN, Jorge Verdugo, padre, es querido por todos. Su apodo de "El Profesor" refleja tanto el cariño que le tienen sus compañeros como la calidad de piloto que ha demostrado a través de 24 años en LAN.

## Dos nuevos miembros integran el Consejo Nacional de Salud

Dos nuevos miembros integran el Consejo Nacional de Salud. Ellos son Oscar Aguilera Corvalán y José Ignacio Valdovinoso, el primero en representación de la Sociedad de Fomento Valdivia y el segundo en el de la Sociedad Nacional de Agricultura. Los nuevos miembros integrarán el Consejo por un período legal de tres años, contados de la fecha del Decreto correspondiente, 23 de noviembre pasado.

**EXCELENTE DACTILOGRAFA**

Gran experiencia trabajos de oficina, se ofrece

10 AL 24 ENERO.

Escribir:

P. T. Zurich 270, Depto. B.

Respecto a abastecimiento de trigo, cabe hacer presente que ECA ha entregado a toda la industria Molinera del país el cereal suficiente para una demanda de harina, considerando un mayor consumo de pan en Páscoa y Año Nuevo.

Satisfactorio es también el abastecimiento de carne de vacuno, pollo y cerdo, el stock de ECA en estos rubros más una notable afijación de producción nacional ha permitido a los señores dueños de carnicerías un abastecimiento a precios oficiales.

ECA ha dispuesto también para las próximas festividades una mayor entrega de estos productos al comercio.

El consumidor debe por lo tanto, exigir el cumplimiento de las ventas a los precios oficiales, por cuanto no existe ninguna razón para que estos sean recargados, ya que el comerciante tiene abastecimiento suficiente y a precios que le

## En 21 Servicios del Estado comienza a aplicarse la Jornada Unica de Trabajo

La nueva modalidad de trabajo comenzará el 1° de enero de 1966

En 21 servicios públicos se comenzará a aplicar, desde el 1° de enero de 1966, la Jornada Unica de Trabajo.

De acuerdo con disposiciones adoptadas por la Comisión de Desburocratización de los servicios, que preside el Contralor Enrique Silva Cimma, y ratificadas por decreto del Ejecutivo, el 1° de enero de 1966, como máximo de plazo, el 20 de junio del mismo año, deberán trabajar en jornada continuada todos los servicios de la Administración Pública.

## OTORGARON PREMIO "ALERCE" EN POESIA

Se reunió el Jurado del Concurso "Alerce", en el pabellón de poesía, constituido por los escritores Mahuidi, Maas y Jorge Teitel, en representación de la Sociedad de Escritores, y Jaime Cornejo, en representación de la Universidad de Chile, y tomó el siguiente acuerdo por voto de mayoría: Otorgar el Premio Unico a "Inventos para el origen", firmado por Juan Ramón Prats, y conceder las siguientes menciones honoríficas en el orden que se indica: "La voz de las cifras", de Canabarr; "La puerta en el suelo", de Nazario; "Pieza de Juegos", de Carmina; y "Domino de nieve", de Septimo. Una vez abiertas las sobres de pseudónimos correspondientes a los autores premiados, su identidad resultó ser la siguiente: Premio Unico de Poesía, Gervasio Para Merino; Menciones honoríficas, Luis Villalón, Manuel Silva Acevedo, Nidia de Bocas y Julio Campos Avila.

## JUBILO GERENTE DE TRAFICO DE LA LINEA AEREA NACIONAL

Se acogió a jubilación el Gerente de Tráfico y Ventas, Roberto Hirszen Sarth, después de 21 años de servicios en Línea Aérea Nacional.

En su reemplazo se designó al Subgerente, Fernando Guzmán Varas.

Roberto Hirszen Sarth ingresó a LAN-Chile en 1944, como funcionario administrativo. Recorrió el escalafón grado a grado y sus ascensos siempre fueron como funcionario en el mismo cargo. Entre otros cargos, desempeñó funciones en la Oficina de Operaciones, de Combustibles, de Operaciones y Despacho.

## BENDICION DE LA PLANTA AUTOMATIZADA DE CAROZZI



Monseñor Jorge Gómez Ugarte, Vicario General de la Arquidiócesis de Santiago, preside la bendición de la Planta Automatizada inaugurada el jueves por la Sociedad Fideos y Alimentos CAROZZI, S.A., en Nos. Esta planta producirá 60.000 kilos de fideos por cada jornada de veinticuatro horas, en sus diferentes tipos. Sus instalaciones y maquinarias fueron proyectadas para operar en un alto nivel de automatización y los expertos que han conocido el proceso la han calificado como una de las más modernas de la América Latina.

## Navidad a niños de Las Condes realiza hoy Club de Leones

El Club de Leones de Las Condes tiene programado para el día de hoy, a las 16 horas, en la Casa de la Cultura de Las Condes, los repartos de regalos a los niños de las escuelas de la comuna.

Además, en cumplimiento de la solicitud por el Gobernador del Distrito, Julio Escobar, el Club, abriendo a la "Semana a la Vida", también, en esta oportunidad se observará a niños no videntes con muñecas, anteojos, audífonos, sillas y relojes especiales para ciegos.

Ampliarán esta Fiesta de Navidad diversos números artísticos y se verá premiada con la asistencia de la autoridad comunal, José Rabat, y otras autoridades civiles, militares y leonistas.

## DE INTERES PUBLICO

Usted en unión de sus familiares, o, usted en unión de sus compañeros de oficina, de profesión o de club, compren un entero de la Lotería.

Antes de Pascua, ustedes serán millonarios porque la Lotería tiene el domingo 19 un premio mayor de Mil Millones: ¡alcanza para todos y para todo!











## CHILLAN: Mañana será inaugurada la Primera Feria Anual de Arte Popular de Nuble

Concurrirán las autoridades provinciales y de las distintas comunas de la provincia

CHILLAN. — Mañana, a las 6 de la tarde, con asistencia de autoridades provinciales y comunales, y dirigentes de diversas instituciones, será inaugurada oficialmente la Primera Feria Anual de Arte Popular de Nuble, que han venido organizando el Instituto de Desarrollo Comunitario de Chillan, la Delegación de Promoción Popular, la Municipalidad local, la Intendencia de la provincia y la Sociedad de Bellas Artes "Tanagra".

Durante esa ceremonia hablarán un representante de la Comisión organizadora y el Intendente Roberto Casanueva; a continuación actuarán los Coros Polifónicos "Martín Lutero" y del Instituto Chileno-Norteamericano; y, finalmente, se abrirá al público la Feria propiamente tal, que funcionará hasta el domingo 26, en el patio interior de los edificios Públicos.

La muestra incluye trabajos de numerosos centros de artesanos, muchos de los cuales harán, incluso, novedades de sus producciones ante las autoridades y el público. Según los preparativos, durante toda la próxima semana habrá diariamente presentaciones artísticas, y en la siguiente forma: lunes 20, Escuela de Cultura Artística, martes 21,

Conjunto Artístico Folklorico del Magisterio; miércoles 22, actuación libre de los artistas de Chillan, jueves 23, representación de la obra teatral de Alejandro Sieveking "El paralo semiperegrino", viernes 24, festival del Comité de Navidad, sábado 25, actuación libre de los artistas de la provincia; domingo 26, recital poético musical del Grupo Literario de Nuble y clausura de la Feria, a mediodía.

Los organizadores de este evento informaron que el tiempo por objeto interesar a las autoridades y a la comunidad provincial en la realización de esta Feria anualmente, dar oportunidad de mostrar al conjunto sus trabajos a los centros de madres, exponer todo lo que Nuble tiene en materia de artesanía popular, estimular el arte escénico e impulsar la formación en la ciudad de un grupo de teatro popular.

## GERERO QUE AHORA ES INGENIERO SERA PREMIADO POR U. STA. MARIA

VALPARAISO. — La Universidad Técnica Federico Santa María podrá recibir hoy un premio con una solemne ceremonia que se efectuará a las 10.30 de la mañana.

En esa ceremonia en el Aula del Plantel se entregarán títulos profesionales y premios a los alumnos que egresan de la Universidad Santa María. La Universidad anunció que se ha acordado el Premio "Corpo Docente" que otorga la Universidad, al ingeniero Víctor Coronado Muñoz, quien egresa como ingeniero electrónico con especialidad en computadores electrónicos.

Víctor Coronado, de 30 años de edad, casado, recibe el premio por su esfuerzo y dedicación que le permitió coronar con éxito sus estudios.

Coronado terminó a los doce años la Escuela Primaria y no pudo continuar sus estudios, trabajando en modestos cargos. Siendo obrero de la CORFO, a los 19 años, cursó humanidades en el Liceo Nocturno "Pedro Aguirre Cerda" de Santiago y recibió bachillerato en matemáticas.

En 1960 se presentó a los exámenes de admisión en la Universidad Santa María, y aprobando éstos logró una beca para cursar estudios que terminan ahora exitosamente.

## Aquí...el Puerto

MANUAL DE MUSICÓLOGO PORTENO. — Muy festejado ha sido en este puerto el musicólogo porteno Carlos Poblete Varas, que acaba de firmar un convenio con la Empresa Zig Zag, para la publicación de su "Manual de la Historia de la Música", obra dedicada a la Institución Internacional Juveniles Musicales. Se trata de la primera obra en su género para servir de auxiliar al profesor de música en establecimientos humanísticos y a los estudiantes de música en general. El Manual abarca desde la gestación del Canto Gregoriano hasta la música de Juan S. Bach.

INAUGURACION "ESTAMPAS NAVIDENAS". — Ayer fue inaugurado en la Quinta Vergara de Viña del Mar, el espectáculo denominado "Estampas Navideñas" que ha organizado la Municipalidad del balneario. El acto contó con la asistencia de las autoridades y numeroso público. El alcalde Juan Montedónico procedió a cortar la cinta a la entrada de la Quinta decorada con motivos de Pascua inspirados en nuestro folclore, a las 20 horas. El Parque totalmente iluminado luciendo una ambientación navideña original y pintoresca resultó de gran encanto para todos. Una exposición de Centros de Madres figura junto a las otras atracciones presentadas, un carrusel para los niños, organillos, caballos pones, ventas de juguetes, etc.

FORO SOBRE REFORMA AGRARIA. — Ayer se efectuó un foro sobre la Reforma Agraria a las 19.30 horas, en la sede del PDC en Viña del Mar. Organizado por el Departamento Técnico del Consejo Comunal del PDC, la charla fue dictada por el señor Oscar Martínez Amaro, sirviendo de moderador el economista Fernando González Ruiz. Se analizó la forma lenta en que la producción agropecuaria del país se ha estado desenvolviendo, fallas en la distribución de la propiedad, etc.



# Feliz Navidad

CON REGALOS PRACTICOS OFRECE

## HILANDERIA CHUAQUI

Por cada compra de \$30 obsequiamos una bufanda

CHALES para guaguas, pura lana, tamaño mediano	\$7.00
CHALES para guagua, lana con seda, tamaño grande	9.60
CHALES para guagua, lana super peinada	7.50
FRAZADA 1 1/2 plaza, pura lana	22.00
FRAZADA 1 1/2 plaza, a cuadros	33.00
FRAZADA 1 1/2 plaza, de mohair	42.00
CHALECA de lana peinada, finísima	25.00
CHALECA de lana peinada para señoras	12.00
PONCHITOS para niños de 1 a 3 años	6.50
PONCHITOS para niñas	14.00
PONCHITOS para jovencitas	26.00
PONCHITOS para damas	30.00
PONCHITOS muy finos, para damas	36.00
MANITAS para caballeros en color vicuña	66.00
LANA PEINADA ORUESA, el kilo	22.00
LANA 18/2 INDUSTRIAL, el kilo	15.00
LANA con seda de 3 hebras, el kilo	15.00
SEDA PARA TEJER A PAJILLOS en lindos colores, el kilo	22.00
Además, la más sensacional oferta:	
LANA para tejer, 30 LINDOS COLORES, el kilo	8.00

CHALONES MOHAIR, EXTRA FINO, \$42.— c/u  
NO DESPACHAMOS CONTRA REEMBOLSO  
OFRECE HILANDERIA CHUAQUI EN SUS OCHO SALONES DE VENTAS

PROVIDENCIA 2353  
SAN ANTONIO 726 - LOCAL 7  
SAN ANTONIO 730  
SAN ALFONSO 57  
SAN ALFONSO 73  
DIAGONAL CERVANTES 875  
LOS TRES ANTONIOS 77  
IHARRAZAVAL 2490, esq. Pedro de Valdivia



VALPARAISO. — GRADUACION EN ACADEMIA DE GUERRA. — Ayer se efectuó en la Academia de Guerra de Valparaíso, la graduación de los nuevos oficiales de Estado Mayor y ceremonia de clausura del año docente. Asistió al acto el Ministro de Defensa Nacional, Juan de Dios Carmona, que aparece en el grabado, invistiendo al capitán de fragata Carlos Le May Delano.

## GRADUACION EN ACADEMIA DE GUERRA NAVAL: VALPSO.

VALPARAISO. — A las 11.30 horas de ayer, se efectuó en la Academia de Guerra la graduación de los nuevos oficiales del Estado Mayor y se clausura el año docente. Asistió al acto el Ministro de Defensa Nacional, Juan de Dios Carmona, y altas autoridades navales, civiles y militares de la zona, encabezados por el Comandante en Jefe de la Armada, Jacobo Neumann Eliezer. También asistió el Encargado de Negocios de Ecuador, César Román.

### NOMINA DE GRADUADOS

Los oficiales graduados ayer son los siguientes: capitán de fragata Carlos Le May Delano; capitán de fragata Jorge Le May Delano; capitán de fragata Carlos Barja von Krichbaum; capitán de fragata Roberto Benavente Merced; capitán de corbeta Sergio Sánchez Luna; capitán de corbeta Eduardo Angulo Budge; capitán de corbeta de Ecuador, Marco Maldonado Miño; capitán de fragata de Ecuador, Jaime Rodríguez Beltrán.

### CONDECORACIONES

El Agregado Naval, capitán de navío Edmundo Méndez Salazar, entregó la condecoración "Abdon Calderón", de primera clase, destinada a oficiales superiores de la Armada de Chile, al capitán de navío Raúl Moreno Cornejo, Director de la Escuela Naval "Arturo Prat", al capitán de navío Boris Kopatich, Director de la Academia de Guerra Naval, al capitán de navío (R) Santiago Díaz Buzeta.



VALPARAISO. — EL MEJOR ALUMNO. — El brigadier del 5º año ejecutivo, Carlos Valderrama Fernández, fue distinguido ayer con el Premio al Mejor Alumno, que le fue entregado por el Presidente de la República en el acto de investidura de guardiamarinas realizado ayer en el Estadio Playa Ancha. EN EL GRABADO, el joven Valderrama que recibió su espada de oficial de nuestra Armada, junto con la honrosa distinción.

## Reina de fiesta de beneficio coronan hoy en Qta. Normal

QUINTA NORMAL. — Hoy, a las 21 horas, en el local de la Sociedad "Figueras Alcora", se llevará a cabo la fiesta de coronación de reina de "Industria Fomento y Cía." Yolanda I, graciosa y simpática joven que fue elegida por mayoría absoluta de votos, entre varias candidatas, que le acompañarán como damas de honor en su reinado. Especialmente han sido invitados a este acto, peroneiros del gobierno comuna y de la radio capitalinas, y artistas como Chito Faró y otros. (Silva, correspondiente.)

## NUEVOS GUARDIAMARINAS GRADUARON AYER EN VALPSO

La solemne ceremonia se efectuó con asistencia del Presidente Frei en el Estadio Playa Ancha

VALPARAISO. — Ayer, a las 19.30 horas, se efectuó en el Estadio de Playa Ancha la investidura de guardiamarinas de la Armada y Marina Mercante Nacional, acto que fue realizado con la presencia del Presidente Eduardo Frei; el Ministro de Defensa, Juan de Dios Carmona, y otras autoridades de Gobierno y de la provincia.

Al iniciarse el programa fijado, se rindieron honores al Presidente Frei, realizándose luego la entrega de premios a los guardiamarinas que egresan este año de nuestro primer plantel de enseñanza naval. Enseguida se efectuó en forma solemne la investidura de los nuevos oficiales de nuestra Marina de Guerra. Las espadas les fueron

entregadas por sus familiares y por el Capellán de la Escuela, R. P. J. García Huidobro.

El Director de la Escuela Naval, Prat, pronunció un discurso, en el que dedicó a los nuevos guardiamarinas su patria y al resguardo de la dignidad que conserva la Armada chilena, a través de su historia. Luego se efectuó el Juramento a la Bandera, en el Porticulado y Escolta de la Escuela, finalmente el desfile final ante la tribuna y honores al Presidente de la República.

# HOY..!

## FANTASIA EN HIELO

### EN TORRES DE TAJAMAR

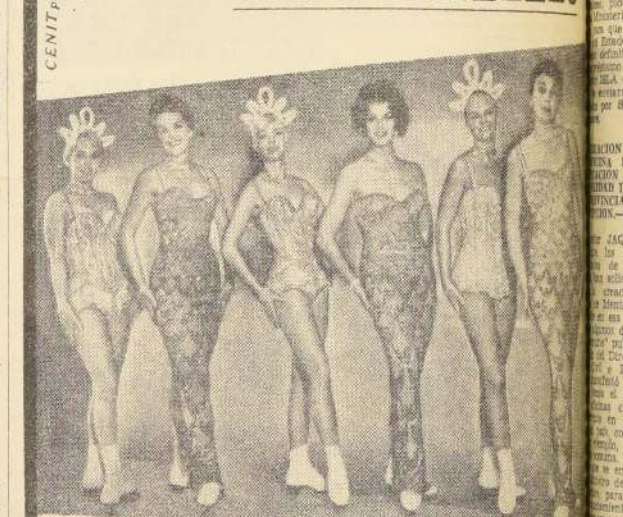

## JACK KELLY Presenta sus "Fantásticas Estrellas del Hielo"

EL ESPECTACULO MAS APLAUDIDO EN LOS 5 CONTINENTES.  
ADMIRE EL "KELLY'S BALLET" Y 20 SENSACIONALES NUMEROS MAS, SOBRE LA PISTA DEL HIELO.  
RIA, GOCE CON SUS NIÑOS ADMIRANDO A JAMIE KELLY, JR. DE 8 AÑOS DE EDAD, EN SU FANTASTICO ACTO DE TOREO, UNICO EN EL MUNDO.  
DESLUMBRESE CON EL COLORIDO DEL LUXOSO VESTUARIO Y LA FANTASTICA MUSICA E ILUMINACION EN COLORES.

JACK KELLY HA CEDIDO SU GRAN ESPECTACULO "FANTASIA EN HIELO" DURANTE SU BREVE PASO POR CHILE A BENEFICIO DE LA Cruz Roja y Hogar de Cristo.

Vermut 20 Hrs.  
Noche 22.30 Hrs.  
PARTICIPE CON SU ENTRADA EN EL SORTEO DE UN DEPARTAMENTO AMOBLADO EN LAS TORRES DE TAJAMAR  
LOCALIDADES EN VENTA EN: TORRES DE TAJAMAR  
\* CEDIDA A LA CRUZ ROJA Y HOGAR DE CRISTO POR GENTILEZA DEL CLUB DE CAMPO.



# Italia

NAVIGAZIONE

## PROXIMAS SALIDAS

vía Pacífico  
DESDE VALPARAISO

DONIZETTI ..... 28 de Diciembre  
VERDI ..... 19 de Enero de 1966

vía Atlántico  
DESDE BUENOS AIRES

G. CESARE ..... 27 de Diciembre  
"AUGUSTUS" ..... 26 de Enero/1966

Informes en todas las agencias de viajes e

# italmar

SANTIAGO AGUSTINAS 1004 FONO 82288  
VALPARAISO: ERRAZURIZ 401. FONO 59021



( **Conclusión** )

ERA.—Señor  
aprovechar  
de sus dis-  
ar otros pro-  
de Coquim-  
tres o cua-  
yó un puen-  
ano, que con-  
de pesos no  
otó a no ha-  
or la Direc-  
con el en-  
los caminos  
sido de dis-  
illo, existe el  
que en cur-







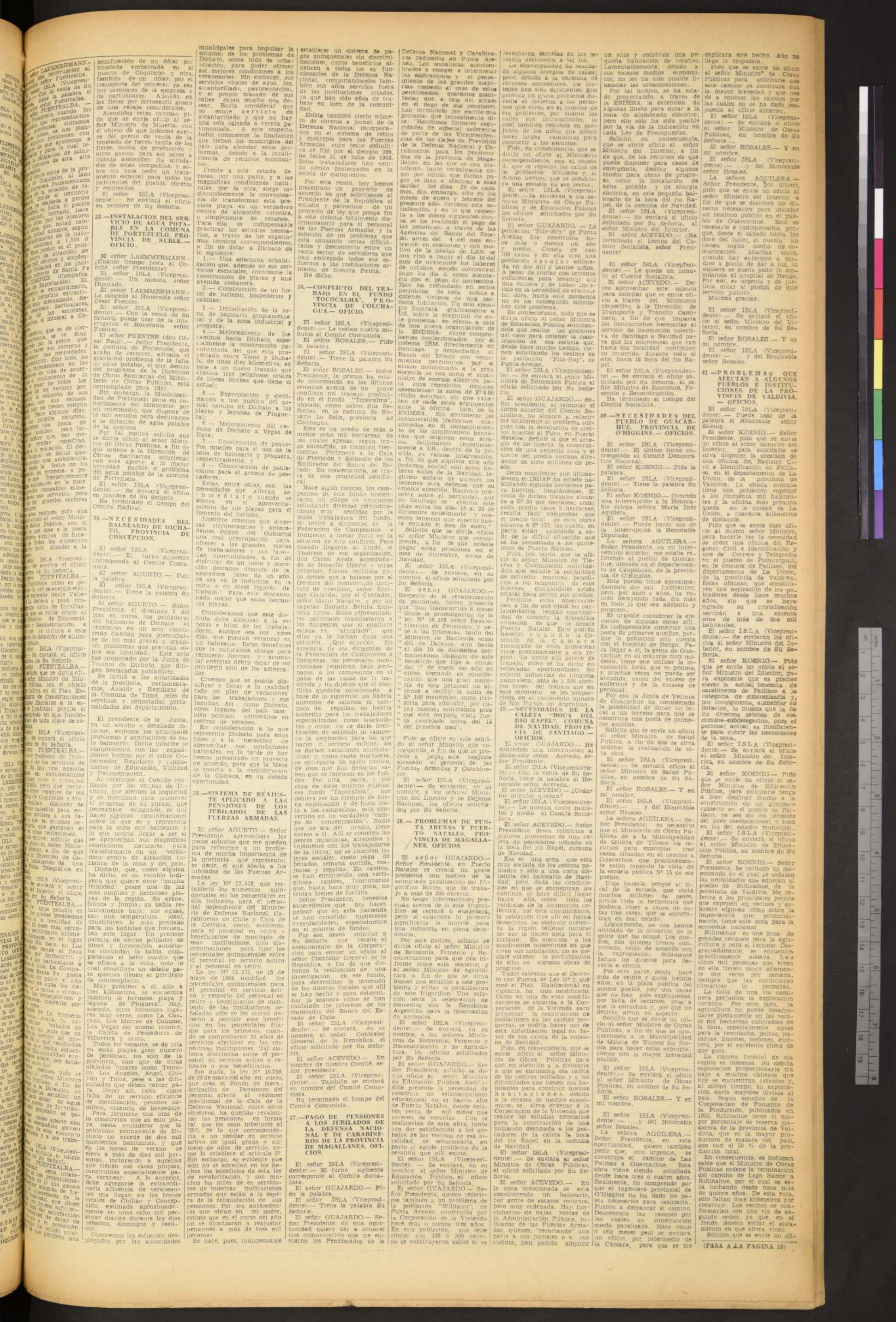







## ARTISTAS EN LA NOTICIA

El Círculo de Críticos se reunió para discernir los premios anuales a las diversas actividades artísticas. En teatro extranjero visitante, premio al Teatro Griego "Pirakion Theatron", por sus excepcionales presentaciones de las tragedias griegas "Electra" de Sófocles y "Medea" de Eurípides. En Teatro Nacional acordó premiar a Víctor Jara, por su dirección de "La Mañana", de Ann Jellicoe, presentada por el Grupo ICIUS...

Por su parte la fundación Luis Alberto Heiremans, confirió distinciones teatrales a Pedro Ortuño, por su dirección de "La Mañana", de Ann Jellicoe, presentada por el Grupo ICIUS...

Hasta este domingo se presenta "La Pergola de las Flores", en el Teatro Carpa del TEUC, situada en Alameda...

La Compañía de los Cuatro volió de Valparaíso, donde presentaron "LUVI", de Schigal, y "El Ojo Público", de El Ojo Privado...

Lucio Barahona, actor del TEUC, entregará para Navidad, por diversos barrios de Santiago, una espléndida serie de "Canciones para Mirar", de María Elena Walsh...

Carlos Quintanilla, egresado de la Escuela de Teatro del TEUC, ha organizado también una Compañía de Teatro Infantil, presentando el 19 en el Teatro Municipal "Los Grillos Sordos", de Jaime Silva...

El programa juvenil del Abuelito Carlos, que se transmite por Radio Panamericana, tendrá una entrega de premios del Concurso artístico, el domingo, a las 10 de la mañana...

En el Cine El Bosque, paradójico 23 de la Gran Avenida, con este motivo se presentará un show encabezado por el propio Abuelito Carlos. La entrada es gratuita...

El próximo martes 21, se estrenará la nueva revista del...

## NUEVO CIRCO LAS AGUILAS HUMANAS 1965, HOY TRES PENULTIMOS ESPECTACULOS EN CONCEPCION



Juventud resplandeciente en plenitud de vitalidad artística, los estadounidenses THE WALTER ALLES TRIO, alambri-

No llegan entusiastas noticias sobre los exitos sin precedentes que obtienen en Concepción los nuevos valiosos elementos internacionales integrantes del NUEVO CIRCO LAS AGUILAS HUMANAS...

El público penquista, agudizado por la gran acogida de la amplia Carpa Chilena "Condor", instalada en Diagonal Pedro Aguirre Cerda...

En Concepción, hoy sábado 19, hacen tres penúltimas funciones, en matine y vespertina, con intervención de los skater-rollers, los patinadores acrobáticos cómicos y bailarines acrobáticos sobre patines-rodantes...

## Hoy, gran baile de los auditores de "Cita con el Tango" y "Ritmo Porteño"

Grandioso baile de los auditores de las conocidas audiciones radiales "CITA CON EL TANGO" y "RITMO PORTEÑO" se efectuará hoy sábado 19, desde las 20 horas en adelante en calle Miraflores 170...

## La película del Astor y el York! James Garner cambia de papel en "EL ARTE DE AMAR"

James Garner desea vivamente conocer la opinión que de él hayan podido formarse sus admiradoras como consecuencia de su más reciente actuación...



Según el actor, el personaje que encarna en "El Arte de Amar" es uno de esos individuos que viven a costa de los demás y son capaces de traicionar al amigo más querido...

¡Se va...

## "LA PERGOLA DE LAS FLORES"

ULTIMOS DOS DIAS

HOY SABADO

Vermut, a las 19.30 - Noche, a las 22.15

Teatro-Carpa Luis A. Heiremans

ALAMEDA 1461 FONO 60776

¡Entradas agotándose!

## RISAS A LA CHILENA

MANANA DOMINGO 19, EN VERMUT 6.40 Y NOCHE 9.40

TEATRO "CAUPOLICAN"



CHITO MORALES, EL ATONTADO HUASO JACINTO, NENE DONOSO, LA HUASO EMETERIA, GINA DEL MORAL, LA ATURDIDA ISMENIA, Y NICASIO, EL PEREJIL DE LAS CHACRAS...

Un refrescante parentesis de RISAS A LA CHILENA, se interpone mañana domingo 19, en el Teatro Caupolicán, entre el aludido bullicio de los cómicos de la nueva ola...

Y por fin, enmarcamos con CHITO MORALES - FLORINDOR, de la popular audición "RISAS A LA CHILENA" CB-114, Radio Corporación...

Es la "grande" de las RISAS A LA CHILENA, porque estarán juntos en el escenario del "Caupolicán" CHITO MORALES, CARLOS ALONSO, NENE DONOSO, GINA DEL MORAL, MARUJA RAVANAL, y "LOS GALLITOS MORALES"...

Sus fallas, sus llos, sus entrecerros y sus "problemas agrarios" resoplarán mañana domingo 19 como ningún otro espectáculo cómico de Chile...

Y serán "DOS" en "UNO". Vale decir, dos espectáculos gigantes juntos, porque habrá el GRAN FESTIVAL FOLKLORICO con los magníficos cancio-

Mimeógrafos portátiles (800 copias hora) \$185, Ventas directas de fábrica. CREDITOS Nueva York N° 52 OF. 211 - FONO 89716

## CAJA DE RETIROS Y PREVISION SOCIAL DE LOS FERROCARRILES DEL ESTADO

PAGO DE PENSIONES DE MONTEPIO CORRESPONDIENTES AL MES DE DICIEMBRE

Se pagarán entre los días 20 y 23 de diciembre, desde las 9 de la mañana hasta la 1 de la tarde.

Lunes 20 de diciembre, letras A, B, C, D y E.

Martes 21 de diciembre, letras F, G, H, I, J, K, y L.

Miércoles 22 de diciembre, letras M, N, O, P, y Q.

Jueves 23 de diciembre, letras R, S, T, U, V, W, Y y Z.

VICEPRESIDENTE EJECUTIVO

## HOY DIA SABADO DIA DE USAR DOLLY PEN

SACOS DORMIR para excursionistas, CON PLUMAS, LANA, Mochilas, Cables campaña.

FABRICA MARCELO

AVDA. M. MONTT 2656 esquina Irarrázaval. TELEFONO 4 3 3 7 9

## Llegaron Centollas

ESTABLECIMIENTOS MERVILLES PARA LLEVAR O SERVIRSE RONDIZONI 2082

## PISCINA "LINCOYAN"

JOSE MIGUEL INFANTE 2310

MANANA Domingo 19 se inaugura la TEMPORADA

## CAJA DE PREVISION DE LOS CARABINEROS DE CHILE

PAGO DE PENSIONES DEL MES DE DICIEMBRE EN SANTIAGO.

Se comunica a los señores imponentes en Santiago, que en atención a las festividades de Pascua, la institución adelantará el pago de las pensiones correspondiente al mes de diciembre, el cual se realizará durante los días y horas que a continuación se indican:

MARTES 21 de diciembre, de 8 a 16 horas: Jefes y Jefes, Aportes Caja y Fiscales.

MIÉRCOLES 22 de diciembre, de 8 a 16 horas: Suboficiales y Personal a contrata Nos 1 al 15.000, 1er. piso, y Nos 15.001 adelante, 3er. piso.

JUEVES 23 de diciembre, de 8 a 16 horas: Jefes y Jefes, Investigaciones, Prisiones, Identificaciones, Suboficiales Mayores y pagos con cheques.

PAGOS DE REZAGOS: El pago de rezagos se efectuará los días 27 y 28 de diciembre, de 13 a 17 horas.

VICEPRESIDENTE EJECUTIVO

## DAPROV

DIRECCION DE APROVISIONAMIENTO DEL ESTADO

POR ADQUISICION DE FORMULARIOS

Solicite PROPUESTA PUBLICA N° 295, por adquisición de formularios, que indica, destinadas a la Caja de Previsión de Empleados Particulares.

30.000 Blocks Form. N° 1	1.000 Hojas Form. N° 290	1.000 Blocks Form. N° 452
300 Blocks Form. 2	2.500 Carátulas Form. 293	50 Blocks Form. 667
50 Blocks Form. 10	2.500 Carátulas Form. 293.A	10.000 Tarjetas Form. 684
100 Blocks Form. 14	1.500 Carátulas Form. 294	15.000 Carpetas Form. 692
1.000 Hojas Form. 24	2.500 Hojas Form. 297	15.000 Tarjetas Form. 693.A
250 Blocks Form. 59	200 Blocks Form. 300	2.500 Hojas Form. 704
25 Blocks Form. 68	50 Blocks Form. 354	500 Blocks Form. 709.A
2.500 Blocks Form. 74	2.500 Hojas Form. 368	500 Blocks Form. 749
2.500 Blocks Form. 75	600 Blocks Form. 446	3.000 Tarjetas Form. 795
50 Blocks Form. 78	300 Blocks Form. 485.A	50 Blocks Form. 835.A
300 Blocks Form. 92	50 Blocks Form. 487	300 Blocks Form. 838
2.500 Blocks Form. 101.B	5.000 Blocks Form. 501	300 Blocks Form. 874.A
500 Blocks Form. 140	5.000 Blocks Form. 502	200 Blocks Form. 913
1.000 Hojas Form. 148	5.000 Blocks Form. 506	2.000 Carpetas Form. 932
200 Blocks Form. 232	25 Blocks Form. 564	10.000 Tarjetas Form. 932
15.000 Blocks Form. 240	2.500 Hojas Form. 572.A	200 Blocks Form. 949
2.000 Tarjetas Form. 243	10.000 Carpetas Form. 580.B	300 Blocks Form. 1010
25 Blocks Form. 243.B	200 Blocks Form. 633	5.000 Carpetas Form. 1026.7
150 Blocks Form. 284	10.000 Hojas Form. 640	50 Blocks Form. 1039
150 Blocks Form. 285	10.000 Hojas Form. 642	

Las Propuestas se abren en la Dirección de Aprovechamiento del Estado, Amundegui 66, Sala de Propuestas, 4° piso, el día 29 de Diciembre de 1965, a las 16 horas.

Bases y Antecedentes pueden solicitarse en el Depto. de Adquisiciones-Seción Imprenta-de esta Dirección.

Para retirar Bases y Antecedentes es necesario estar inscrito en la Declaratoria de Imputación de esta Dirección.

La Dirección de Aprovechamiento del Estado, no aceptará otras de precios superiores a los márgenes sustentados por la política económica del Supremo Gobierno.

EL DIRECTOR



ALTON SISTERS, cantantes argentinas de Radio...

## RISAS A LA CHILENA, GRAN AUDICION CB-114, Y FESTIVAL FOLKLORICO MANANA EN EL T. "CAUPOLICAN"

Almorzando, el esforzado actor y director, en su calidad de presentador, el espectáculo cómico "RISAS A LA CHILENA", en Radio Corporación...

domingo 19, en vermut, a las 6.40 y noche, a las 9.40, se interpone un espectáculo cómico de RISAS A LA CHILENA...

## PERIA DEL DISCO

VENDE MAS Y MAS BARATO



DISCOS 45 A E\*1 8313 A E\*4

LONG PLAY DE 12" STEREO E\*6

CAJAS DE MUSICA CLASICA

QUIERAS CON 50% DE DESCUENTO.

Entrando por Alameda

ESTADO 26

Al lado de Radiohéroes

## MARIO "LA NACION" RADIO CORPORACION

RISAS A LA CHILENA

(19.30 a 20.30 horas)

CURSO "VOCES FOLKLORICAS

LOS BARRIOS"

(VOTO VALIDO POR 5 PUNTOS)

Por sus folcloristas aficionados favoritos de su...

LA MASCOTTA, ESTABLECIMIENTOS...

PRODUCTOS VIRGINIA y Casa de Deportes...



DESPUES DE 15 DIAS EN ORBITA:

## COSMONAUTAS BORMAN Y LOVELL ATERRIZAN HOY SU GEMINI-7

Superados los inconvenientes que hicieron temer un regreso anticipado de los "maratonistas espaciales". — Divulgadas las películas y fotografías tomadas por "Gemini-6" en su "cita en las estre llas". Fantástico panorama muestra la Tierra a 250 Kms. de altura

**CENTRO ESPACIAL DE HOUSTON (TEXAS), 17 (UPI).**— Los cosmonautas de la Gemini-7, Frank Borman y James Lovell, filmaron imágenes del espacio de la NASA, se preparaban hoy para el regreso al hogar, contemplando su desmenuzamiento, día a día, en el espacio, para el aterrizaje que se espera mañana.

Hoy funcionaron sin problemas las cámaras de televisión, cuyas dificultades habían amenazado con acortar en un día la duración de su histórico vuelo. A bordo de la Gemini-7 hay suficiente combustible y energía eléctrica para asegurar el descenso en el Atlántico, previsto para las 9.05 de mañana hora del Este.

## COMPUTO DE ORBITAS

La nave entró en su órbita número 196, a las 3.15 P.M., hora del Este, restandole solamente diez circunvoluciones más para completar la jornada.

En ese momento había cubierto más de 5.3 millones de millas.

## DE BUEN HUMOR

Borman y Lovell, los dos seres humanos que más tiempo han pasado en el espacio sideral, no perdieron el buen humor en ningún momento de su maratón orbital.

"Lovell empieza a parecerse a Santa Claus", dijo Borman, refiriéndose a su compañero de viaje.

En un momento dado, se le preguntó del puesto de control en Houston, si habían pensado en sus tarjetas de Navidad.

"Tengo listo un montón de ellas", dijo Borman, pero no encuentro ningún buen donde escribirlas.

En Houston, los reporteros que podían haberlas enviado con la Gemini-6, después del histórico encuentro del miércoles, admitieron que las tripulantes de la Gemini-7.

## PELICULAS DEL ENCUESTO

Cuando se les informó sobre la excelencia de las películas tomadas durante el encuentro espacial, que hoy fueron retransmitidas "en vivo" por cadenas de televisión, Borman bromesó:

"Y nosotros aquí en ropa interior".

Las películas del encuentro espacial, que fueron traídas por la Gemini-7 y se exhibieron hoy en los Estados Unidos.

## Un OVNI en puerto aéreo de Brasil

**RIO DE JANEIRO, 17 (ANSA).**— La torre de control del aeropuerto Santos Dumont, en Rio de Janeiro, denunció anoche la presencia de un "objeto visible no identificado" — con todas las características de un "plano volador" — a considerable altura sobre una de las pistas. La presencia del ovni fue confirmada también por los pasajeros — entre los que se encontraba un gobernador estatal brasileño — de un avión que llegó de San Pablo. El hecho fue puesto en conocimiento de las autoridades aeronáuticas.

## LA MUERTE SELLO LA MARAVILLOSA

## SARGANTA DEL TENOR TITO SCHIPA

**NEW YORK, 17 (UPI).**— Tito Schipa, el tenor italiano que durante 52 años se hizo aplaudir por los públicos de Europa y de los Estados Unidos, murió anoche en el Hospital "Wickham" a la edad de 75 años.

Un vocero del hospital manifestó que el cantante, reclinado de los escarneros en 1963, sufrió debido a un trastorno circulatorio, provocado por una complicación diabética.

## TRIO DE LOS GRANDES

Con Enrique Caruso y Beniamino Gigli formó el trío de los grandes tenores italianos de su época. Gigli dijo en una ocasión: "Cuando canta Schipa, todos tenemos que inclinarnos ante su grandiosa voz".

## DEBUTO A LOS 21 AÑOS

Schipa actuó por primera vez a los 21 años de edad, cuando cantó en la ópera "La Traviata", del gran maestro Giuseppe Verdi, en la Ópera Provincial de Lecce (Italia), su ciudad natal, en 1911, y en sólo cinco años conquistó reputación universal.

## EXPERIMENTOS CANCELADOS

Hay que haber planeado una serie de experimentos para la Gemini-7, pero las condiciones atmosféricas y la escasez de combustible habían obligado a cancelar algunos de ellos, antes de que a las 8.30 A.M. hora del Este, los directores del vuelo decidieran, en vista de las dificultades, no hacerlos.

Los experimentos que se habían planeado, darán su visto bueno para que la Gemini-7 complemente la misión encomendada.

## OBSERVACIONES MEDICAS

El doctor Charles Berry, médico del proyecto "Gemini", indicó que el estado de los tripulantes, incluidos su hijo y su hijo menor, Walter y Thomas Stafford, quienes hoy regresaron a Cabo Kennedy, luego de su misión orbital.

## REGRESO A LA TIERRA

A las 8.28 A.M. de mañana, hora de Cabo Kennedy, Borman deberá accionar los cohetes de freno, obligando a la nave a salir de órbita hacia la Tierra, a las 8.30 A.M. y 59 minutos después de su lanzamiento desde el Cabo.

La nave habrá de caer en la misma zona donde descendiera la "Gemini-6" ayer, después de su encuentro en el espacio con el vehículo número siete.

Los tripulantes del seis, Walter Schira y Thomas Stafford, tocarán el mar a 20 kilómetros del punto de aterrizaje, donde se encuentra la flota de recuperación.

## FILMACION EN COLORES

## CENTRO ESPACIAL DE HOUSTON (TEXAS), 17 (UPI).

Se proyectó la filmación realizada desde la cápsula Gemini-6 y que muestra a su gemela, la Gemini-7 en vuelo espacial con los cosmonautas Frank Borman y James Lovell a bordo.

## PROMESAS DE DE GAULLE

**PARIS, 17 (UPI).**— El Presidente Charles de Gaulle dijo anoche que si resultara elegido en los comicios complementarios del domingo trataría de contribuir a solucionar el conflicto de Vietnam, que amenaza, a su juicio, "no descenderá en las peores consecuencias".

Advertió, sin embargo, que el futuro derrotero en las urnas, Francia caería de nuevo "automáticamente en la confusión del pasado, la cual sería aún más desastrosa ahora que antes".

## EMBARGO PETROLERO IMPONEN A RHODESIA

**LONDRES, 17 (UPI).**— Gran Bretaña, impuso un embargo petrolero sobre Rhodesia, en un nuevo esfuerzo por derribar al régimen rebelde de la minoría blanca que declaró su independencia de la colonia británica en África.

## ANUNCIO DE WASHINGTON

Fuentes oficiales dijeron que Estados Unidos, anunciará esta noche, en Washington, la imposición de una sanción económica a Rhodesia, que espera que otras naciones seguirán el ejemplo de Gran Bretaña y Estados Unidos.

## UNIDAD OCCIDENTAL

De Gaulle dijo en el discurso final que su propósito es lograr la unidad del Occidente de Europa en pos de su prosperidad, así como de la paz y la seguridad en todo el Viejo Continente y "contribuir a la solución de la crisis vietnamita".

## CULMINA LA CRISIS

**MONTEVIDEO, 17 (Inter Press Service).**— (Por Eduardo Pavese). — Un final inesperado tuvo el episodio que involucraba a cuatro dirigentes sindicales uruguayos a los cuales se daba como únicos representantes de la fuerza obrera en la Embajada de la Unión Soviética, por el servicio de magnífico protocolo a favor de los que se agitaban en pro de la ruptura de relaciones diplomáticas con ese país. Como probada la falta de veracidad de todo el episodio, ordenado al parecer por un alto funcionario del Ministerio del Interior, el jefe

## CORONEL MARTIN, asumió interinamente la jefatura policial en reemplazo del coronel Ventura Martín, que también renunció. Culmina de esta manera la crisis interna del gobierno uruguayo producida a raíz de la

## CATASTROFE SIMILAR

**DACCA, Pakistán Oriental, 17 (ANSA).**— Escudillas de salvamento trabajan hoy en esa ciudad, y artículos de primera necesidad, así como en la búsqueda de posibles sobrevivientes de la terrible oleada que, anteayer por la mañana, arrasó completamente una vasta zona de Pakistán oriental, próxima a la frontera birmana. El ciclón devastó completamente algunas aldeas cercanas a la costa. Los muertos, a lo largo

## DECEAS DE MILES LAS VICTIMAS EN PAKISTAN

de la costa serían entre diez y veinte mil, y más de diez mil en las islas.

## Ejército y policías dominicanos reimpusieron el orden en la capital

**SANTO DOMINGO, 17 (UPI).**— Fuerzas contingentes del ejército y de la policía nacional reimpusieron hoy una apacible calma en la capital, tras los disturbios registrados en el centro comercial de esta ciudad.

## La entrada de las tropas en la zona coincidió con un mensaje radial del Vicepresidente dominicano, Joaquín Castillo, afirmando que las fuerzas nacionales fueron suficientes para controlar "los desórdenes desatados por los comunistas".

## Rusos proyectarían poner en órbita lunar vehículo espacial tripulado

Sería en respuesta a la portentosa hazaña realizada con el plan Gemini

**MILAN, 17 (ANSA).**— Los soviéticos proyectan poner en órbita lunar a dos hombres como respuesta a los norteamericanos que han obtenido un sensacional éxito con las cápsulas "Gemini-6" y "Gemini-7". La cuestión cabe dentro de las previsiones de los expertos de la NASA, requeridos por el periodista Peter Fairley.

La filmación fue hecha en momentos en que aparentemente ambas cosmonaves viajaban, a poca distancia una de la otra, por sobre la inmensidad del espacio.

Se nota, entre las cosas raras, que las partes brillantes de la Gemini-7 dan un reflejo color oro mientras que la parte superior de la cosmonave tiene apariencia azul y la inferior blanca.

Es posible advertir los cables y marcas de la superficie exterior de la Gemini-7. Desde 250 kilómetros de altura la Tierra se ve a través de un velo azul, con formaciones de nubes que parecían un paisaje.

## PREVISIONES DE LA NASA

La NASA buscó al periodista tres probabilidades, que dada la fuente no pueden ser hipótesis gratuitas sino previsiones basadas en informaciones.

## 1) Lanzamiento en órbita de una estación espacial vacía de 12 toneladas. Esta se encontraría en el espacio con otros dos vehículos cósmicos habitados. Los cosmonautas saldrían de las naves para llegar "caminando" hasta la estación vacía y entrarían en ella.

## 2) Lanzamiento en órbita de los "Vostok" o medios equivalentes, con intercambio de las tripulaciones.

## 3) Lanzamiento de una astronave pilotada que debería ponerse en órbita lunar. Los dos cosmonautas regresarían sin descender sobre la superficie lunar.

## A CORTO PLAZO

Este programa lo parte de él podría verificarse "al máximo, en el término de dos años", dice el diario "El Globo". Tales empresas (especialmente la última) se producirían en ese caso, con los años de anticipación a 1969 o 1970, que es el límite fijado por los norteamericanos para su llegada a la luna.

## SATELITE COSMOS-100

**MOSCÚ, 17 (ANSA).**— La Unión Soviética puso hoy en

El diario de Milán "El Globo" y el artículo firmado por el periodista Peter Fairley, afirmando que la "NASA" proyecta una estación espacial de unos 12 toneladas, a una distancia de unos 250 kilómetros de la Tierra, en unas semanas orbitales de dos semanas.

Los "Cosmos" no son el estudio de los fenómenos astronómicos. La Agencia Soviética de Espacio, afirma, que la "NASA" proyecta una estación espacial de unos 12 toneladas, a una distancia de unos 250 kilómetros de la Tierra, en unas semanas orbitales de dos semanas.

La "NASA" proyecta una estación espacial de unos 12 toneladas, a una distancia de unos 250 kilómetros de la Tierra, en unas semanas orbitales de dos semanas.

La "NASA" proyecta una estación espacial de unos 12 toneladas, a una distancia de unos 250 kilómetros de la Tierra, en unas semanas orbitales de dos semanas.

La "NASA" proyecta una estación espacial de unos 12 toneladas, a una distancia de unos 250 kilómetros de la Tierra, en unas semanas orbitales de dos semanas.

La "NASA" proyecta una estación espacial de unos 12 toneladas, a una distancia de unos 250 kilómetros de la Tierra, en unas semanas orbitales de dos semanas.

La "NASA" proyecta una estación espacial de unos 12 toneladas, a una distancia de unos 250 kilómetros de la Tierra, en unas semanas orbitales de dos semanas.

La "NASA" proyecta una estación espacial de unos 12 toneladas, a una distancia de unos 250 kilómetros de la Tierra, en unas semanas orbitales de dos semanas.

La "NASA" proyecta una estación espacial de unos 12 toneladas, a una distancia de unos 250 kilómetros de la Tierra, en unas semanas orbitales de dos semanas.

La "NASA" proyecta una estación espacial de unos 12 toneladas, a una distancia de unos 250 kilómetros de la Tierra, en unas semanas orbitales de dos semanas.

La "NASA" proyecta una estación espacial de unos 12 toneladas, a una distancia de unos 250 kilómetros de la Tierra, en unas semanas orbitales de dos semanas.

La "NASA" proyecta una estación espacial de unos 12 toneladas, a una distancia de unos 250 kilómetros de la Tierra, en unas semanas orbitales de dos semanas.

La "NASA" proyecta una estación espacial de unos 12 toneladas, a una distancia de unos 250 kilómetros de la Tierra, en unas semanas orbitales de dos semanas.

La "NASA" proyecta una estación espacial de unos 12 toneladas, a una distancia de unos 250 kilómetros de la Tierra, en unas semanas orbitales de dos semanas.

La "NASA" proyecta una estación espacial de unos 12 toneladas, a una distancia de unos 250 kilómetros de la Tierra, en unas semanas orbitales de dos semanas.

La "NASA" proyecta una estación espacial de unos 12 toneladas, a una distancia de unos 250 kilómetros de la Tierra, en unas semanas orbitales de dos semanas.

La "NASA" proyecta una estación espacial de unos 12 toneladas, a una distancia de unos 250 kilómetros de la Tierra, en unas semanas orbitales de dos semanas.

La "NASA" proyecta una estación espacial de unos 12 toneladas, a una distancia de unos 250 kilómetros de la Tierra, en unas semanas orbitales de dos semanas.

La "NASA" proyecta una estación espacial de unos 12 toneladas, a una distancia de unos 250 kilómetros de la Tierra, en unas semanas orbitales de dos semanas.

La "NASA" proyecta una estación espacial de unos 12 toneladas, a una distancia de unos 250 kilómetros de la Tierra, en unas semanas orbitales de dos semanas.

La "NASA" proyecta una estación espacial de unos 12 toneladas, a una distancia de unos 250 kilómetros de la Tierra, en unas semanas orbitales de dos semanas.

La "NASA" proyecta una estación espacial de unos 12 toneladas, a una distancia de unos 250 kilómetros de la Tierra, en unas semanas orbitales de dos semanas.

La "NASA" proyecta una estación espacial de unos 12 toneladas, a una distancia de unos 250 kilómetros de la Tierra, en unas semanas orbitales de dos semanas.

La "NASA" proyecta una estación espacial de unos 12 toneladas, a una distancia de unos 250 kilómetros de la Tierra, en unas semanas orbitales de dos semanas.

La "NASA" proyecta una estación espacial de unos 12 toneladas, a una distancia de unos 250 kilómetros de la Tierra, en unas semanas orbitales de dos semanas.

La "NASA" proyecta una estación espacial de unos 12 toneladas, a una distancia de unos 250 kilómetros de la Tierra, en unas semanas orbitales de dos semanas.

La "NASA" proyecta una estación espacial de unos 12 toneladas, a una distancia de unos 250 kilómetros de la Tierra, en unas semanas orbitales de dos semanas.

La "NASA" proyecta una estación espacial de unos 12 toneladas, a una distancia de unos 250 kilómetros de la Tierra, en unas semanas orbitales de dos semanas.

La "NASA" proyecta una estación espacial de unos 12 toneladas, a una distancia de unos 250 kilómetros de la Tierra, en unas semanas orbitales de dos semanas.

La "NASA" proyecta una estación espacial de unos 12 toneladas, a una distancia de unos 250 kilómetros de la Tierra, en unas semanas orbitales de dos semanas.

La "NASA" proyecta una estación espacial de unos 12 toneladas, a una distancia de unos 250 kilómetros de la Tierra, en unas semanas orbitales de dos semanas.

La "NASA" proyecta una estación espacial de unos 12 toneladas, a una distancia de unos 250 kilómetros de la Tierra, en unas semanas orbitales de dos semanas.

La "NASA" proyecta una estación espacial de unos 12 toneladas, a una distancia de unos 250 kilómetros de la Tierra, en unas semanas orbitales de dos semanas.

La "NASA" proyecta una estación espacial de unos 12 toneladas, a una distancia de unos 250 kilómetros de la Tierra, en unas semanas orbitales de dos semanas.

La "NASA" proyecta una estación espacial de unos 12 toneladas, a una distancia de unos 250 kilómetros de la Tierra, en unas semanas orbitales de dos semanas.

La "NASA" proyecta una estación espacial de unos 12 toneladas, a una distancia de unos 250 kilómetros de la Tierra, en unas semanas orbitales de dos semanas.

La "NASA" proyecta una estación espacial de unos 12 toneladas, a una distancia de unos 250 kilómetros de la Tierra, en unas semanas orbitales de dos semanas.

La "NASA" proyecta una estación espacial de unos 12 toneladas, a una distancia de unos 250 kilómetros de la Tierra, en unas semanas orbitales de dos semanas.

La "NASA" proyecta una estación espacial de unos 12 toneladas, a una distancia de unos 250 kilómetros de la Tierra, en unas semanas orbitales de dos semanas.

La "NASA" proyecta una estación espacial de unos 12 toneladas, a una distancia de unos 250 kilómetros de la Tierra, en unas semanas orbitales de dos semanas.

La "NASA" proyecta una estación espacial de unos 12 toneladas, a una distancia de unos 250 kilómetros de la Tierra, en unas semanas orbitales de dos semanas.

La "NASA" proyecta una estación espacial de unos 12 toneladas, a una distancia de unos 250 kilómetros de la Tierra, en unas semanas orbitales de dos semanas.

La "NASA" proyecta una estación espacial de unos 12 toneladas, a una distancia de unos 250 kilómetros de la Tierra, en unas semanas orbitales de dos semanas.

La "NASA" proyecta una estación espacial de unos 12 toneladas, a una distancia de unos 250 kilómetros de la Tierra, en unas semanas orbitales de dos semanas.

La "NASA" proyecta una estación espacial de unos 12 toneladas, a una distancia de unos 250 kilómetros de la Tierra, en unas semanas orbitales de dos semanas.

La "NASA" proyecta una estación espacial de unos 12 toneladas, a una distancia de unos 250 kilómetros de la Tierra, en unas semanas orbitales de dos semanas.

La "NASA" proyecta una estación espacial de unos 12 toneladas, a una distancia de unos 250 kilómetros de la Tierra, en unas semanas orbitales de dos semanas.

La "NASA" proyecta una estación espacial de unos 12 toneladas, a una distancia de unos 250 kilómetros de la Tierra, en unas semanas orbitales de dos semanas.

La "NASA" proyecta una estación espacial de unos 12 toneladas, a una distancia de unos 250 kilómetros de la Tierra, en unas semanas orbitales de dos semanas.

La "NASA" proyecta una estación espacial de unos 12 toneladas, a una distancia de unos 250 kilómetros de la Tierra, en unas semanas orbitales de dos semanas.

La "NASA" proyecta una estación espacial de unos 12 toneladas, a una distancia de unos 250 kilómetros de la Tierra, en unas semanas orbitales de dos semanas.

La "NASA" proyecta una estación espacial de unos 12 toneladas, a una distancia de unos 250 kilómetros de la Tierra, en unas semanas orbitales de dos semanas.

La "NASA" proyecta una estación espacial de unos 12 toneladas, a una distancia de unos 250 kilómetros de la Tierra, en unas semanas orbitales de dos semanas.

La "NASA" proyecta una estación espacial de unos 12 toneladas, a una distancia de unos 250 kilómetros de la Tierra, en unas semanas orbitales de dos semanas.

La "NASA" proyecta una estación espacial de unos 12 toneladas, a una distancia de unos 250 kilómetros de la Tierra, en unas semanas orbitales de dos semanas.

La "NASA" proyecta una estación espacial de unos 12 toneladas, a una distancia de unos 250 kilómetros de la Tierra, en unas semanas orbitales de dos semanas.

La "NASA" proyecta una estación espacial de unos 12 toneladas, a una distancia de unos 250 kilómetros de la Tierra, en unas semanas orbitales de dos semanas.

La "NASA" proyecta una estación espacial de unos 12 toneladas, a una distancia de unos 250 kilómetros de la Tierra, en unas semanas orbitales de dos semanas.

La "NASA" proyecta una estación espacial de unos 12 toneladas, a una distancia de unos 250 kilómetros de la Tierra, en unas semanas orbitales de dos semanas.

La "NASA" proyecta una estación espacial de unos 12 toneladas, a una distancia de unos 250 kilómetros de la Tierra, en unas semanas orbitales de dos semanas.

La "NASA" proyecta una estación espacial de unos 12 toneladas, a una distancia de unos 250 kilómetros de la Tierra, en unas semanas orbitales de dos semanas.

La "NASA" proyecta una estación espacial de unos 12 toneladas, a una distancia de unos 250 kilómetros de la Tierra, en unas semanas orbitales de dos semanas.

La "NASA" proyecta una estación espacial de unos 12 toneladas, a una distancia de unos 250 kilómetros de la Tierra, en unas semanas orbitales de dos semanas.

La "NASA" proyecta una estación espacial de unos 12 toneladas, a una distancia de unos 250 kilómetros de la Tierra, en unas semanas orbitales de dos semanas.

La "NASA" proyecta una estación espacial de unos 12 toneladas, a una distancia de unos 250 kilómetros de la Tierra, en unas semanas orbitales de dos semanas.

La "NASA" proyecta una estación espacial de unos 12 toneladas, a una distancia de unos 250 kilómetros de la Tierra, en unas semanas orbitales de dos semanas.

La "NASA" proyecta una estación espacial de unos 12 toneladas, a una distancia de unos 250 kilómetros de la Tierra, en unas semanas orbitales de dos semanas.

La "NASA" proyecta una estación espacial de unos 12 toneladas, a una distancia de unos 250 kilómetros de la Tierra, en unas semanas orbitales de dos semanas.

La "NASA" proyecta una estación espacial de unos 12 toneladas, a una distancia de unos 250 kilómetros de la Tierra, en unas semanas orbitales de dos semanas.

La "NASA" proyecta una estación espacial de unos 12 toneladas, a una distancia de unos 250 kilómetros de la Tierra, en unas semanas orbitales de dos semanas.

La "NASA" proyecta una estación espacial de unos 12 toneladas, a una distancia de unos 250 kilómetros de la Tierra, en unas semanas orbitales de dos semanas.

La "NASA" proyecta una estación espacial de unos 12 toneladas, a una distancia de unos 250 kilómetros de la Tierra, en unas semanas orbitales de dos semanas.

La "NASA" proyecta una estación espacial de unos 12 toneladas, a una distancia de unos 250 kilómetros de la Tierra, en unas semanas orbitales de dos semanas.

La "NASA" proyecta una estación espacial de unos 12 toneladas, a una distancia de unos 250 kilómetros de la Tierra, en unas semanas orbitales de dos semanas.

La "NASA" proyecta una estación espacial de unos 12 toneladas, a una distancia de unos 250 kilómetros de la Tierra, en unas semanas orbitales de dos semanas.

La "NASA" proyecta una estación espacial de unos 12 toneladas, a una distancia de unos 250 kilómetros de la Tierra, en unas semanas orbitales de dos semanas.

La "NASA" proyecta una estación espacial de unos 12 toneladas, a una distancia de unos 250 kilómetros de la Tierra, en unas semanas orbitales de dos semanas.

La "NASA" proyecta una estación espacial de unos 12 toneladas, a una distancia de unos 250 kilómetros de la Tierra, en unas semanas orbitales de dos semanas.

La "NASA" proyecta una estación espacial de unos 12 toneladas, a una distancia de unos 250 kilómetros de la Tierra, en unas semanas orbitales de dos semanas.

La "NASA" proyecta una estación espacial de unos 12 toneladas, a una distancia de unos 250 kilómetros de la Tierra, en unas semanas orbitales de dos semanas.

La "NASA" proyecta una estación espacial de unos 12 toneladas, a una distancia de unos 250 kilómetros de la Tierra, en unas semanas orbitales de dos semanas.

La "NASA" proyecta una estación espacial de unos 12 toneladas, a una distancia de unos 250 kilómetros de la Tierra, en unas semanas orbitales de dos semanas.

La "NASA" proyecta una estación espacial de unos 12 toneladas, a una distancia de unos 250 kilómetros de la Tierra, en unas semanas orbitales de dos semanas.

La "NASA" proyecta una estación espacial de unos 12 toneladas, a una distancia de unos 250 kilómetros de la Tierra, en unas semanas orbitales de dos semanas.

La "NASA" proyecta una estación espacial de unos 12 toneladas, a una distancia de unos 250 kilómetros de la Tierra, en unas semanas orbitales de dos semanas.

La "NASA" proyecta una estación espacial de unos 12 toneladas, a una distancia de unos 250 kilómetros de la Tierra, en unas semanas orbitales de dos semanas.

La "NASA" proyecta una estación espacial de unos 12 toneladas, a una distancia de unos 250 kilómetros de la Tierra, en unas semanas orbitales de dos semanas.

La "NASA" proyecta una estación espacial de unos 12 toneladas, a una distancia de unos 250 kilómetros de la Tierra, en unas semanas orbitales de dos semanas.

La "NASA" proyecta una estación espacial de unos 12 toneladas, a una distancia de unos 250 kilómetros de la Tierra, en unas semanas orbitales de dos semanas.

La "NASA" proyecta una estación espacial de unos 12 toneladas, a una distancia de unos 250 kilómetros de la Tierra, en unas semanas orbitales de dos semanas.

La "NASA" proyecta una estación espacial de unos 12 toneladas, a una distancia de unos 250 kilómetros de la Tierra, en unas semanas orbitales de dos semanas.

La "NASA" proyecta una estación espacial de unos 12 toneladas, a una distancia de unos 250 kilómetros de la Tierra, en unas semanas orbitales de dos semanas.

La "NASA" proyecta una estación espacial de unos 12 toneladas, a una distancia de unos 250 kilómetros de la Tierra, en unas semanas orbitales de dos semanas.

La "NASA" proyecta una estación espacial de unos 12 toneladas, a una distancia de unos 250 kilómetros de la Tierra, en unas semanas orbitales de dos semanas.

La "NASA" proyecta una estación espacial de unos 12 toneladas, a una distancia de unos 250 kilómetros de la Tierra, en unas semanas orbitales de dos semanas.

La "NASA" proyecta una estación



# Torneo Mundial Juvenil Proyecta Realizar Fútbol Chileno

El Plantel Cadetes de la Asociación Central de Fútbol de Chile, desde hace muchos años una labor que se traduce en el gran aporte que significa para todos los jugadores juveniles que han ido en forma paulatina debutando en primera división, con base en el Plantel Cadetes, Elias Vila, quien entusiasta por esta fecunda labor, tiene en carpeta la organización de un Torneo Mundial de equipos juveniles a realizarse en nuestro país en el año 1968. Elias Vila con- versó ayer con LA NACION y dio informaciones sobre este proyecto que ya ha sido tratado entre los dirigentes y la Asociación Central, encontrando en muchos de ellos franco apoyo. La idea nuestra es hacer un certamen con invitaciones a cuatro países europeos, uno centroamericano, uno del Norte, que podría ser México y cuatro equipos sudamericanos, es decir, con un total de diez. La suspensión del Torneo Oficial para dar paso a la preparación del equipo chileno, como asimismo, de la realización del Torneo Mundial en Londres, permite tener posibilidades de tiempo para realizarlo a bien de jaro para cuando finalice el torneo oficial de 1968. Creemos que el pie organizativo en que se encuentra el Plantel Cadetes facilita una empresa de esta envergadura, como también respalda esta intención el crecido número de jugadores que han salido de los equipos juveniles que han te-

nido algún contacto en el campo internacional como es el caso del que actuó en Colombia en el último sudamericano de esta división. No se puede negar el interés que existe en nuestra afición por buscar nuevas figuras en los equipos inferiores y una manera de salir de nuestro medio, mirando organizaciones más poderosas como son las de Europa, nos pueden dar una visión más completa para afinar nuestra organización", terminó señalando el dirigente Elias Vila.

LA NACION  
SANTIAGO DE CHILE - SABADO 18 DE DICIEMBRE DE 1965

FUNDADO EL 14 DE ENERO DE 1917

## SEGUNDA SECCION

### AMERICANO DE CICLISMO:

# Extra Medalla de Oro Para Roger Gibbon, de Trinidad



El velocista trinitario ganó los mil metros contra reloj. Segundo fue Luis Barrueta, de Uruguay, y 3ro. Martín "Cochise" Rodríguez, de Colombia. Los chilenos Juan Arrué y Guillermo Vargas remataron décimoprimer y décimotercero, respectivamente

Su segunda medalla de oro consiguió anoche el ciclista trinitario Roger Gibbon, al adjudicarse el "kilometro contra reloj", con el tiempo de 1'10" 1/10, nueva marca americana para la especialidad. El record anterior pertenecía a José Mercado, de México, con 1'10" 4/10, logrado en el noveno americano, realizado en la capital antecesa en 1962.



LOS GANADORES DEL KILOMETRO CONTRA RELOJ, antes de subir a la tarima para recibir sus premios, posaron para LA NACION. Al centro, el vencedor absoluto, Luis Barrueta, que resultó segundo, y a su izquierda, Martín "Cochise" Rodríguez, que se clasificó tercero.

## PERSONAJE DEL AMERICANO DE CICLISMO.

El doctor Carlos Sainz de la Peña, integrante del plantel mexicano al certamen ciclista ha sido considerado como la figura extra deportiva del torneo de mayor relieve. Sin importar la nacionalidad de los atletas que necesitaban sus servicios siempre estuvo a atenderlos. Un señor de la medicina.

## SEÑOR DE LA MEDICINA

La impresión que produce el nuevo Velódromo Municipal ubicado en un ala del Estadio Nacional, a quien por primera vez, es de honda satisfacción... Por el ciclismo tiene un escenario de acuerdo a sus merecimientos y largo historial salpicado de triunfos internacionales.

Desde la altura y antes de llegar a la cancha misma, los focos de luz iluminando una pista que parece una máquina, ofreciendo una vista imponente como si fuera un libro de cuentos de hadas. Quien observa el ciclismo, un deporte que durante muchos años ha estado desarrollándose en la más absoluta oscuridad, se da cuenta de la mañana dueño de un velódromo que es una maravilla.

Y para inaugurar, nada mejor que un Certamen Americano. Un torneo que permite a los sufridos dirigentes del ciclismo chileno estrechar, una vez más, manos con quienes, hacia mucho tiempo que no veían, se han visto, un médico, el doctor Carlos Sainz de la Peña, que ha sido para el torneo el personaje que simula en mayor exactitud la Confraternidad Americana.

Respecto a su condición de mexicano, todo coincide, sinceridad y gentileza, ha variado sus conocimientos en la atención de todos los corredores, en la necesidad de sus servicios. Con prontitud, con seguridad, siempre con una palabra de aliento, haciendo más fácil la gravedad de la lesión. El doctor Carlos Sainz de la Peña regresará mañana a su patria, pero ha dejado en el ambiente deportivo chileno una estela que quedará eternamente. Cuando se hable del 10º Torneo Americano de Ciclismo, su figura tomará proporciones de gigante, por la caballerosidad que ha demostrado en su gentileza.

- Fue ésta la única prueba que se disputó en la cuarta jornada del Americano de Ciclismo. En su versión número diez, y los tiempos y resultados generales fueron los siguientes:
- 1º Roger Gibbon, de Trinidad-Tobago, 1'10" 1/10.
  - 2º Luis Barrueta, de Uruguay, 1'11" 6/10.
  - 3º Martín Emilio Rodríguez, de Colombia, 1'12" 2/10.
  - 4º Mario Vanegas, de Colombia, 1'12" 5/10.
  - 5º Roberto Chemello, de Uruguay, 1'12" 5/10.
  - 6º José Mercado, de México, 1'12" 7/10.
  - 7º Alberto Argenteo, de Brasil, 1'12" 9/10.
  - 8º Lloyd Joseph, Trinidad-Tobago, 1'13" 2/10.
  - 9º Roberto Barboza, de Brasil, 1'13" 4/10.
  - 10º Enrique Palma, de Perú, con 1'14" 1/10.
  - 11º Juan Arrué, CHILE, con 1'14" 9/10.
  - 12º Julio Munguía, de México, con 1'15" 1/10.
  - 13º Guillermo Vargas, CHILE, con 1'15" 4/10.
  - 14º Fray Jacobo, de Perú, con 1'15" 7/10.

## Roberto Dávila desafió por el título a Peralta

LIMA, 17. (ANSA). — Roberto Dávila, campeón peruano de los pesos completos, desafió por el título Sudamericano de la categoría a su actual poseedor, el argentino Gregorio Peralta. Dávila cursó por intermedio de la Federación Peruana de Boxeo, el telegrama correspondiente, el cual deberá seguir ahora el trámite legal en la Confederación Latinoamericana de Boxeo. Una vez reconocido el desafío, se fijará un plazo de 90 días para el combate.



ANTES DE INICIAR SU PARTICIPACION en los 1.000 metros contra reloj, los chilenos Guillermo Vargas y Juan Arrué, reciben instrucciones del entrenador Luis Avendaño, mientras descansan. El primero de los nombrados resultó penúltimo, entre cuatro competidores y Arrué, décimoprimer.

## "COCHISE" RODRIGUEZ INVITADO POR DIRIGENTES VIÑAMARINOS PARA EL CIRCUITO NOCTURNO

El campeón americano de persecución individual ha sido invitado por los dirigentes viñamarinos para participar en su país para viajar nuevamente a Chile en marzo próximo e intervenir en la carrera "Confraternidad Americana".

El representante de Martín Emilio Rodríguez, el colombiano, invitado por los dirigentes viñamarinos, se encuentra en una de las etapas más desafiadoras de los Torneos Americanos de Ciclismo. Su figura tomará proporciones de gigante, por la caballerosidad que ha demostrado en su gentileza.

El aplauso que le brindó la afición chilena, que se consagró campeón individual, con el récord de 4'20", en la prueba de persecución, americana, ha sido una gran motivación para que continúe participando en futuros eventos.

En la Vía del Mar, para el "ciclismo" participó el representante de la Confraternidad Americana, que se corre en forma nocturna, a fines de enero, durante el verano del verano.

El "Cochise" Rodríguez, sobre todo de que viajara a Chile en la fecha indicada, le agradecería la atención de su país. Los viñamarinos, aseguró que los países con los que se relacionan, para po-

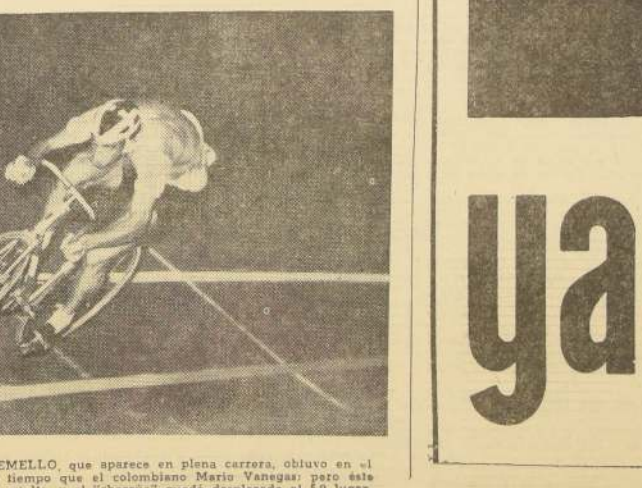

EL URUGUAYO ROBERTO CHEMELLO, que aparece en plena carrera, obtuvo en el kilómetro contra reloj el mismo tiempo que el colombiano Mario Vanegas; pero éste tuvo mejor tiempo en la primera vuelta, y el "charrúa" quedó desplazado al 5.º lugar.

# ya viene....



## VAN DER VALK, SEGUNDO EN TORNEO ABIERTO DE GOLF DE MONTEVIDEO

MONTEVIDEO 17. (UPI).— Comenzó ayer en los links de Punta Carretas el Campeonato Abierto de Golf Ciudad de Montevideo, con participación de jugadores profesionales y aficionados de Argentina, Chile y Uruguay.

En los primeros 36 hoyos de los 72 en que se jugará, la categoría profesional, el torneo es encabezado por Juan Carlos Dapagari de Uruguay y Lorentino Molina, de Argentina, con 75 golpes. Le siguen Benjamín Fernández, con 76 Gregorio Burgues y Carlos Méndez, con 78, los tres de Uruguay.

En la categoría aficionados está al frente Peter Stanhan de Uruguay, con 72 golpes, seguido por Van der Valk, de Chile, con 75; Luis Daneri, de Argentina, y Pablo Paulmier, de Uruguay, ambos con 76 golpes.

## CONCURSO HIPICO DEL "CAZADORES" SE INICIA HOY EN TRES JORNADAS

En la mañana de hoy se inicia en el Jardín de Salto del Regimiento Cazadores el último Concurso Hípico Oficial de la temporada primavera-verano, en lo que respecta a Santiago, ya que los restantes torneos ecuestres se realizarán en Quilota y Viña del Mar.

El concurso hípico que por calendario de la Federación correspondiente organizó al Club Cazadores, tiene la particularidad especial que se realiza en jornadas diurnas y nocturnas. Hoy se cumplirá la séptima jornada, a las 8 horas: adiestramiento para las categorías principiantes y mediana; recorrido de saltos para suboficiales y jinetes; recorrido de saltos para oficiales del Regimiento Cazadores. Por la tarde, desde las 15 horas, recorrido de saltos para caballos novicios y segunda categoría; 22 horas: cuarta categoría y Equipos de relevos.

En el torneo intervendrán los mejores jinetes de la capital y zona central, entre los que lógicamente se destacan Américo Simonetti y su esposa, Astrid; Carlos y Cristian del Campo, Mario Fuentes, Sergio Correa, René Varas,

## Luis Gallo, puntero del Nacional de Pentatlón

El capitán de Ejército, encabeza ahora el cómputo individual con 2.815 puntos. Hernán Fuentes fue el ganador de tiro realizada ayer, con 189 puntos. Natación, cuarta prueba del campeonato, se realiza hoy

El antiguo y siempre destacado pentatleta Hernán Fuentes, fue el ganador de la prueba de tiro realizada ayer, el medallista en el stand de la Escuela de Carabineros. Fuentes sumó 189 de un máximo de 200, lo que le permitió triunfar en la especialidad, al obtener 880 puntos, que sumados a los ya logrados, le situaron en 3er. lugar en la clasificación individual del Campeonato Nacional de Pentatlón.

La clasificación individual del Campeonato Nacional de Pentatlón, es la siguiente: 1º Hernán Fuentes, con 2.815 puntos; 2º Sergio Jimenez, Carabineros "B", con 2.774; 3º Luis Gallo, Carabineros "A", con 2.760; 4º Juan Induráin, Carabineros "B", con 2.750; 5º Efraín Godoy, del Ejército, con 2.740; 6º Jaime Adonis, de Ejército, con 2.735; 7º Jaime Adonis, de Ejército, con 2.735; 8º Efraín Godoy, del Ejército, con 2.730; 9º Jaime Adonis, de Ejército, con 2.725; 10º Efraín Godoy, del Ejército, con 2.720.

### RESULTADOS EN TIRO

1º Hernán Fuentes, de Estado, sumó 189, que dio 880 puntos; 2º Luis Gallo, del Ejército, sumó 184, dándole 780

## POLO; SAN GUILLERMO 9 - SAN VICENTE 5 1/2

San Guillermo y Universidad Católica, fueron los ganadores de la jornada de ayer, por el Campeonato Handicap de Chile, realizada en el Club de Polo San Cristóbal.

El equipo de San Guillermo, que formó con Alfredo Lebbé,

## Asociación Santiago de Hockey premiará a clubes campeones

La Asociación Santiago de Hockey y Patinaje hará entrega esta tarde, a las 12.30 horas, de los premios a los equipos que interviniendo en el Campeonato Metropolitano finalizado en octubre y que tuvo por campeón a Bata de Pato en primera división.

Los clubes que recibirán distinciones por su actuación en las diversas divisiones "A" y "B" son: Infantil, Miguel León Prado, campeón; Audax Italiano, vicecampeón; Juventud, Chunchito, campeón; y Miguel León Prado, vicecampeón; segunda división: Miguel León Prado, campeón; y Bata, vicecampeón. Primera división: Bata, campeón; Universidad Técnica, vicecampeón.

Los jugadores del certamen en primera división, Jaime Gutiérrez, de Chunchito; Miguel León Prado, de Chunchito; Carlos Soto, de Bata, que anotaron 33 tantos, se harán acreedores también a premios.

El acto de la Asociación Metropolitana de Hockey se efectuará en Huérfanos 1335, al cual tendrá su punto culminante cuando se distinga como el mejor deportista del hockey santiaguino a Ramón Torresalba del Club de Deportes Ferrobádminton.

En el match de fondo Universidad Católica, formado por Alfonso Rozas, Alberto Echeverría, Julio Zegers y Juan Unzueta, superó a Victoria por 11 a 4. El equipo de Victoria formó con Fernando Grez, Eugenio Errázuriz, Max Errázuriz y Daniel Riosco.

El torneo continuará esta tarde desde las 15.30 horas, con los partidos que animaron La Católica con San Guillermo y Universidad Católica con Idahué.

Arbitrarán: Sergio Correa y Nicolás Correa.

Básquetbol:

Juveniles de U.

Espanola a Lebu

Los días 15 y 16 de enero próximo se presentará en Lebu el quinto juvenil de básquetbol masculino de Unión Española, invitado por la Asociación de Básquetbol local.

Los campeones de Santiago actuarán en su debut frente a la selección local, para cerrar su corta gira ante Colo Colo campeón de Lebu.

El esfuerzo económico y material que le significa a la Asociación de Lebu llevar equipos a su ciudad esperan verlos compensados con un alza en el nivel de juego de sus elencos, y aumentar el interés de los jóvenes deportistas de la zona por la práctica del básquetbol.

El torneo continuará a las 11 horas de hoy con natación, prueba que se efectuará en la piscina del Club de Campo.

En el match de fondo Universidad Católica, formado por Alfonso Rozas, Alberto Echeverría, Julio Zegers y Juan Unzueta, superó a Victoria por 11 a 4. El equipo de Victoria formó con Fernando Grez, Eugenio Errázuriz, Max Errázuriz y Daniel Riosco.

El torneo continuará esta tarde desde las 15.30 horas, con los partidos que animaron La Católica con San Guillermo y Universidad Católica con Idahué.

Arbitrarán: Sergio Correa y Nicolás Correa.

Básquetbol:

Juveniles de U.

Espanola a Lebu

Los días 15 y 16 de enero próximo se presentará en Lebu el quinto juvenil de básquetbol masculino de Unión Española, invitado por la Asociación de Básquetbol local.

Los campeones de Santiago actuarán en su debut frente a la selección local, para cerrar su corta gira ante Colo Colo campeón de Lebu.

El esfuerzo económico y material que le significa a la Asociación de Lebu llevar equipos a su ciudad esperan verlos compensados con un alza en el nivel de juego de sus elencos, y aumentar el interés de los jóvenes deportistas de la zona por la práctica del básquetbol.

El torneo continuará a las 11 horas de hoy con natación, prueba que se efectuará en la piscina del Club de Campo.

En el match de fondo Universidad Católica, formado por Alfonso Rozas, Alberto Echeverría, Julio Zegers y Juan Unzueta, superó a Victoria por 11 a 4. El equipo de Victoria formó con Fernando Grez, Eugenio Errázuriz, Max Errázuriz y Daniel Riosco.

El torneo continuará esta tarde desde las 15.30 horas, con los partidos que animaron La Católica con San Guillermo y Universidad Católica con Idahué.

Arbitrarán: Sergio Correa y Nicolás Correa.

Básquetbol:

Juveniles de U.

Espanola a Lebu

Los días 15 y 16 de enero próximo se presentará en Lebu el quinto juvenil de básquetbol masculino de Unión Española, invitado por la Asociación de Básquetbol local.

## FUTBOLERIAS

# La Selección tendrá en Londres una "barra" de 500 compatriotas

La Selección Nacional puede tener en el Campeonato Mundial de Inglaterra una insospechada "barra" de 500 trabajadores. Al efecto, se ha concretado el plan que está gestionando la Federación de Organizaciones Sindicales Libres, este número de obreros presenciara el evento del fútbol mundial, y por ende, respaldará al seleccionado nacional.

En una conferencia de prensa, el presidente de este organismo, Jorge Ibarra, dio a conocer el interesante proyecto, que se afina en el aporte de cuotas pequeñas de los propios obreros del país, del respaldo económico de las empresas y de la ayuda a través de un porcentaje de un sorteo de la Pella o Lotería.

### SOLO UN CAMBIO EN AUDAX: FUMARONI POR LESION DE SALAS

En definitiva habrá un sólo cambio en Audax Italiano para el match con Rangers. En un principio la dirección técnica había pensado en varias innovaciones a raíz de la baja actuación cumplida por algunos jugadores en el match con Calera. Pero finalmente, Salvador Biondi, decidió hacer únicamente el cambio obligado de Fumaroni por Salas, ya que este se halla lesionado.

### GUSTAVO ORTÍEB, NUEVO ENTRENADOR FISICO DE UNION

Gustavo Ortíeb, entrenador del equipo de básquetbol de U. Española, se hizo cargo de la preparación física del cuadro de fútbol. Y como medida inmediata recomendó darle descanso a Iriarte. De tal modo que el interior sería reemplazado por José M. López en el match con La Serena. Pero como se sabe, reaparecerá Nino Landi en el ataque hispano.

El directorio y jugadores de U. Española celebró un almuerzo de camaradería, en el que fueron limadas todas las asperezas. La directiva de los hispanos entregará a estudio de su comisión ejecutiva para que reconsidere las multas que fueron aplicadas.

Se observaron las bajas actuaciones cumplidas por Unión y se tomaron las medidas conducentes a obtener un mayor rendimiento.

### CANTATORE POR ARAVENA OFERECER EN TRUEQUE WANDERERS A PALESTINO

Wanderers ofrece a Palestino un trueque que puede interesar a los directores de Palestino. Como es el club porteno el que insinúa, Cantatore ya estaría consultado. En cambio Aravena en más de una ocasión ha manifestado que no puede alejarse de Santiago. En más, desde La Serena se trata de profesionales, y si las condiciones del trueque les favorecen nada de raro que se concrete.

### PARA EL 22 Y 29 LOS PROGRAMAS DE PASCUA Y AÑO NUEVO

Las próximas fechas del Campeonato de División de Honor se disputarán el 22 y 29, a fin de que no coincidan con los días de Pascua y Año Nuevo. Los encuentros que para ello serán aplicados las autoridades gubernamentales, que corresponden, ya que está impedido que se disputen encuentros en horas de trabajo de días hábiles. Pero se entiende que por tratarse de una medida muy plausible no habrá problema para que se ratifiquen estas fechas.

# U. Católica-Wanderers y Colo Colo con La Calera, esta noche en Ñuñoa

Los albos no contarán con Cruz ni Santander. En Rancagua, O'Higgins enfrentará a Magallanes. En Temuco, Green Cross con San Felipe, y en Viña del Mar, Everton con Palestino, completan la cartelera, que se inicia la 7a. fecha de la segunda rueda del Campio. Profesional de Fútbol de División de Honor.

Con un programa doble en la capital y tres encuentros en provincias se iniciará esta noche la 7a. fecha de la segunda rueda del Campeonato Profesional de Fútbol de División de Honor.

En el Estadio Nacional se enfrentarán en el match preliminar —a las 20 horas— U. Católica (2a con 30 puntos) y Wanderers (7a con 24). Se trata de un encuentro entre dos equipos ganadores. Mientras el cuadro de la U. Católica, que viene de vencer a La Serena, en su cancha, el día de ayer derrotó en Playa Ancha a Colo Colo, luego de haberse vencido a la Selección de Rusia. En la noche los rivales con muy buenas antecedentes, y se hace suponer que brindarán un excelente espectáculo.

U. Católica no anuncia modificaciones en su alineación, al caso que Wanderers obligadamente tendrá que hacer uno ante la suspensión que le aplicó a Juan Alvarado, el Tribunal de Penales. Arbitrarán: Rafael Hormazabal, y las probables formaciones de los equipos serán las siguientes:

U. CATOLICA (30 puntos): Valjejos: Valdés, Villarroel, y Laude; Arriaza y Isella; Foulhoux, Prieto, Gallardo; Torres, Salas, Soria, Cabrera y Saavedra.

WANDERERS (24 puntos): Olivares, Valentini, Figueroa y Herrera; Salinas y Cantatore; Torres, Haroldo, Petric, Verdugo y Salas.

COLO COLO-CALERA En el encuentro de fondo —a las 22 horas— se enfrentarán Colo Colo (5a con 28 puntos) y U. Católica (13a con 20 puntos). Los albos perdieron en la última fecha ante Wanderers, mientras que los caleranos ganaron en su casa a Audax.

Algunos problemas tiene Colo Colo para formar su once. Santander está lesionado y Cruz suspendido. Al primero lo reemplazará Solo, y al

segundo —posiblemente— Sánchez. El team calerano seguramente no hará cambios Arbitrarán: Jové Luis Silva, y las probables formaciones de los cuadros contendientes son las siguientes:

COLO COLO (28 puntos): Soto; Montalva, Lepe y Navarro; Sánchez y Eladio Rojas; Moreno, Jiménez, Valdes, Beiruti y R. Rojas.

U. CALERA (20 puntos): Valencia; Torrejón, González y Córdova; García y Leiva; Torres, Silva, Soria, Cabrera y Saavedra.

EN PROVINCIAS Los encuentros que se disputarán esta noche en provincias son los siguientes: en Rancagua, a las 21 horas, O'Higgins (8a con 23 puntos) con Magallanes (9a con 22); Arizón, Carlos Robles, en Temuco, a las 21 horas, Green Cross Temuco (14a con 19 puntos) con San Felipe (9a con 21); Arizón, Hugo Gálvez, y en el estadio Sausalito de Viña del Mar, a las 22 horas, Everton (6a con 26 puntos) con Palestino (4a con 29); Arizón, Jorge Cruzat.

En el comienzo de la crónica está la respuesta a su pregunta. Los muchachos de FOTO-FUTBOL, en mangas de camisa, con 32 grados de calor, le pusieron "plino", pero no hubo caso. Fueron tantas las cartillas en canje que es imposible efectuar el sorteo en este mes de diciembre de 1965, que ya se nos va. Muchas gracias por sus saludos de Pascua y Año Nuevo. Se los correspondemos, incluyendo a sus "pepinos" que la regalación tanto, cuantos gracias.

HERNAN GUTIERREZ P. Rancagua.— El único sistema que deja tranquilo a todos es el sorteo en las tómbolas de LA POLLA CHILENA DE BENEFICENCIA. Cualesquier otro procedimiento, aún cuando se efectúe en presencia de notario público, resulta discutible ante los ojos de los "maldicientes" que en este país, en este planeta mundo, como usted vé, su "idea" es buena; pero no olvide tampoco que el resto no piensa igual. ¡Mundo, mundillo! Muchas gracias por sus experiencias de confianza, pero nos quedamos con LA POLLA CHILENA DE BENEFICENCIA y su tómbola justiciera.

ARONELLO SALINAS B. Palquibudis.— ¿Qué tiene que andar mostrándole a medio mundo sus cupones de FOTO-FUTBOL? El culpable es solamente usted. Los premios se entregan al portador del cupón. Y en el futuro no se "cachiponee" más ante los "guasinos". Lamentando lo ocurrido, FOTO-FUTBOL le saluda cordialmente para Pascua y Año Nuevo, a manera de consuelo.

LISTA COMPLETA DE PREMIOS Como una manera de que los aficionados que, por una u otra circunstancia, no se inscribieron en su debida oportunidad de la valiosa lista de premios del Concurso FOTO-FUTBOL, entregamos hoy a los lectores una reproducción de la misma.

PREMIOS FINALES: Un auto FIAT, último modelo, distribuido por ANTIVERO. Un televisor GELOSO, de BONACIC Y CARO LTDA.

# ¡SORTEO FINAL DE FOTO-FUTBOL SE REALIZARA EN ENERO 1966

Resulta prácticamente imposible llevarlo a cabo en lo que resta del presente mes de diciembre 1965.— Agobiador trabajo cumplen los funcionarios encargados del control de cartillas.— Contestamos a los que escriben a FOTO-FUTBOL.— Nómina general de los premios, que incluyen dos "gordos" millonarios.— El automóvil FIAT-ANTIVERO y el televisor GELOSO, pantalla 23 pulgadas, de BONACIC Y CARO LTDA.

FOTO-FUTBOL, el millonario concurso de LA NACION, Diario de los Deportistas, anuncia que será imposible llevar el sorteo final durante el presente mes de diciembre. Vamos por parte. La cosa no es para enojarse, ni menos para echarse a morir. Decididamente los funcionarios encargados del canje de cartillas, trabajando como "chinos" no están en condiciones de terminar su labor de control antes del mes 27 de diciembre. Y en tal caso, es materialmente imposible, realizar el sorteo en los días restantes. ¿Por qué? preguntará usted, estimado concursante. Porque FOTO-FUTBOL utiliza para sus sorteos anuales las tómbolas de LA POLLA CHILENA DE BENEFICENCIA y esto no es tan sencillo como pareciera, a la simple vista, en la práctica. FOTO-FUTBOL debe buscar el "hueco" preciso dentro de los sorteos de LA POLLA y las obligaciones del personal que actúa en el complicado proceso.

FOTO-FUTBOL, por generoso, por bondadoso, se ha visto abocado a esta situación. Ya se olvidó, amigo concursante, que usted fue uno de los causantes indirectos al SOLICITAR majaderamente que se AMPLIARA el plazo de CIERRE? Así nos gusta, amigo; ¿no vé que ahora ya no reclama tanto? Si, pues, señor, también usted llevaba su velita en la procesión, ¿no? Esto no quiere decir que vamos a olvidar los "gordos" millonarios de FOTO-FUTBOL, tales como el flamante automóvil FIAT-ANTIVERO, para que este verano lleve pinta en las playas de todo Chile, echado atrás, "observando" el panorama de las ansias en hispanas para el FIAT-ANTIVERO, conforme con el televisor GELOSO, pantalla 23 pulgadas, de BONACIC Y CARO LTDA., y divirtiéndose con las aventuras del "vivacete" Mavereck, que en eso de "fabricarse" full de asés es como tanto, o bien enterascarse con los "problemas" del doctor Ben Casey, que no es un doctor cualquiera.

Y quienes no obtengan esos "gordos" millonarios tendrán opción a centenares de estímulos tan valiosos y útiles, como los anteriores. Si gusta, véa la nómina al final de esta crónica de FOTO-FUTBOL.

CONTESTAMOS A LOS QUE ESCRIBEN Aquí estamos de nuevo contestando a los "chistosos" y a los "picados" que escriben a este entretenido concurso llamado FOTO-FUTBOL. KENITA ALDAY GUTIERREZ, Calama.— Tiempo hacía que no escribía a FOTO-FUTBOL, la regalona concursante.

“WEXFORD COLLEGE” BILBAO 502 — Fono 40151 — Cooperador del Estado — FUNDADO EL AÑO 1854

Nursery — Kindergarten — Preparatorias — Humanidades completas MIXTO Inglés desde Kindergarten — Exámenes válidos ATENDIDA MATRICULA hasta el 10 de enero 1966 y 20 de FEBRERO adelante.

CURSOS DE RECUPERACION PREPARACION DE BACHILLERATO

### ¡ATENCIÓN!

LICEOS Y COLEGIOS  
PRECIOS ESPECIALES  
EN BUZOS Y CAMISETAS  
¡¡SOMOS FABRICANTES!!

## PLANCHON

SAN PABLO 2907 - FONO 93265









EL EQUIPO DE HONOR de Gamma F.C. está integrado por los siguientes jugadores: Oscar Lavín, Orlando Pacelli, Pablo Méndez, Juan Carriagena, José Fuentes (de pie), A. Astudillo, José Gallardo, Luis Soto, Gaete y Guillermo Lamartine.

## EL PITONERO

UNICO DISCO DEDICADO A TODOS LOS BOMBOS DE CHILE Y DISTRIBUIDO EXCLUSIVAMENTE POR

GASPAR CLAVIC

Pedirlo contra reembolso a Casilla N.º 296 ó a Guayacán N.º 72 en Viña del Mar

PRECIO ESPECIAL POR PASCUA Y AÑO NUEVO: Eº 10

INTERPRETES: FEDERICO OJEDA CON ACOMPAÑAMIENTO DEL ORFON DE CARABINEROS Y CORO BOMBERIL

## BANCO DEL ESTADO DE CHILE

DEPARTAMENTO HIPOTECARIO Y DE INVERSIONES

SORTEO DE BONOS 10/6  
ENERO 1966

1.000.—  
194 332 537 540 770 793 2123 2134 2224 2233 2406 2472 2547 2646 2714  
221 517 534 779 787 2129 2189 2246 2378 2419 2476 2603 2684 2730  
308 523 535 787 792 827 2133 2217

500.—  
142 146 150 155 478 1616 2174 2183 2187 2190 2206 2210 2224 2248

100.—

502 31511 31458 33864 34024 34263 34605 34901 35177 31865 34726 55248  
504 31513 33473 33872 34027 34266 34609 34905 35184 31877 34728 55254  
505 31515 33475 33874 34029 34270 34613 34910 35186 31879 34729 55255  
506 31517 33477 33876 34031 34272 34615 34912 35188 31881 34731 55256  
507 31519 33479 33878 34033 34274 34617 34914 35190 31883 34733 55257  
508 31521 33481 33880 34035 34276 34619 34916 35192 31885 34735 55258  
509 31523 33483 33882 34037 34278 34621 34918 35194 31887 34737 55259  
510 31525 33485 33884 34039 34280 34623 34920 35196 31889 34739 55260  
511 31527 33487 33886 34041 34282 34625 34922 35198 31891 34741 55261  
512 31529 33489 33888 34043 34284 34627 34924 35199 31893 34743 55262  
513 31531 33491 33890 34045 34286 34629 34926 35201 31895 34745 55263  
514 31533 33493 33892 34047 34288 34631 34928 35203 31897 34747 55264  
515 31535 33495 33894 34049 34290 34633 34930 35205 31899 34749 55265  
516 31537 33497 33896 34051 34292 34635 34932 35207 31901 34751 55266  
517 31539 33499 33898 34053 34294 34637 34934 35209 31903 34753 55267  
518 31541 33501 33900 34055 34296 34639 34936 35211 31905 34755 55268  
519 31543 33503 33902 34057 34298 34641 34938 35213 31907 34757 55269  
520 31545 33505 33904 34059 34300 34643 34940 35215 31909 34759 55270  
521 31547 33507 33906 34061 34302 34645 34942 35217 31911 34761 55271  
522 31549 33509 33908 34063 34304 34647 34944 35219 31913 34763 55272  
523 31551 33511 33910 34065 34306 34649 34946 35221 31915 34765 55273  
524 31553 33513 33912 34067 34308 34651 34948 35223 31917 34767 55274  
525 31555 33515 33914 34069 34310 34653 34950 35225 31919 34769 55275  
526 31557 33517 33916 34071 34312 34655 34952 35227 31921 34771 55276  
527 31559 33519 33918 34073 34314 34657 34954 35229 31923 34773 55277  
528 31561 33521 33920 34075 34316 34659 34956 35231 31925 34775 55278  
529 31563 33523 33922 34077 34318 34661 34958 35233 31927 34777 55279  
530 31565 33525 33924 34079 34320 34663 34960 35235 31929 34779 55280  
531 31567 33527 33926 34081 34322 34665 34962 35237 31931 34781 55281  
532 31569 33529 33928 34083 34324 34667 34964 35239 31933 34783 55282  
533 31571 33531 33930 34085 34326 34669 34966 35241 31935 34785 55283  
534 31573 33533 33932 34087 34328 34671 34968 35243 31937 34787 55284  
535 31575 33535 33934 34089 34330 34673 34970 35245 31939 34789 55285  
536 31577 33537 33936 34091 34332 34675 34972 35247 31941 34791 55286  
537 31579 33539 33938 34093 34334 34677 34974 35249 31943 34793 55287  
538 31581 33541 33940 34095 34336 34679 34976 35251 31945 34795 55288  
539 31583 33543 33942 34097 34338 34681 34978 35253 31947 34797 55289  
540 31585 33545 33944 34099 34340 34683 34980 35255 31949 34799 55290  
541 31587 33547 33946 34101 34342 34685 34982 35257 31951 34801 55291  
542 31589 33549 33948 34103 34344 34687 34984 35259 31953 34803 55292  
543 31591 33551 33950 34105 34346 34689 34986 35261 31955 34805 55293  
544 31593 33553 33952 34107 34348 34691 34988 35263 31957 34807 55294  
545 31595 33555 33954 34109 34350 34693 34990 35265 31959 34809 55295  
546 31597 33557 33956 34111 34352 34695 34992 35267 31961 34811 55296  
547 31599 33559 33958 34113 34354 34697 34994 35269 31963 34813 55297  
548 31601 33561 33960 34115 34356 34699 34996 35271 31965 34815 55298  
549 31603 33563 33962 34117 34358 34701 34998 35273 31967 34817 55299  
550 31605 33565 33964 34119 34360 34703 35000 35275 31969 34819 55300  
551 31607 33567 33966 34121 34362 34705 35002 35277 31971 34821 55301  
552 31609 33569 33968 34123 34364 34707 35004 35279 31973 34823 55302  
553 31611 33571 33970 34125 34366 34709 35006 35281 31975 34825 55303  
554 31613 33573 33972 34127 34368 34711 35008 35283 31977 34827 55304  
555 31615 33575 33974 34129 34370 34713 35010 35285 31979 34829 55305  
556 31617 33577 33976 34131 34372 34715 35012 35287 31981 34831 55306  
557 31619 33579 33978 34133 34374 34717 35014 35289 31983 34833 55307  
558 31621 33581 33980 34135 34376 34719 35016 35291 31985 34835 55308  
559 31623 33583 33982 34137 34378 34721 35018 35293 31987 34837 55309  
560 31625 33585 33984 34139 34380 34723 35020 35295 31989 34839 55310  
561 31627 33587 33986 34141 34382 34725 35022 35297 31991 34841 55311  
562 31629 33589 33988 34143 34384 34727 35024 35299 31993 34843 55312  
563 31631 33591 33990 34145 34386 34729 35026 35301 31995 34845 55313  
564 31633 33593 33992 34147 34388 34731 35028 35303 31997 34847 55314  
565 31635 33595 33994 34149 34390 34733 35030 35305 31999 34849 55315  
566 31637 33597 33996 34151 34392 34735 35032 35307 32001 34851 55316  
567 31639 33599 33998 34153 34394 34737 35034 35309 32003 34853 55317  
568 31641 33601 34000 34155 34396 34739 35036 35311 32005 34855 55318  
569 31643 33603 34002 34157 34398 34741 35038 35313 32007 34857 55319  
570 31645 33605 34004 34159 34400 34743 35040 35315 32009 34859 55320  
571 31647 33607 34006 34161 34402 34745 35042 35317 32011 34861 55321  
572 31649 33609 34008 34163 34404 34747 35044 35319 32013 34863 55322  
573 31651 33611 34010 34165 34406 34749 35046 35321 32015 34865 55323  
574 31653 33613 34012 34167 34408 34751 35048 35323 32017 34867 55324  
575 31655 33615 34014 34169 34410 34753 35050 35325 32019 34869 55325  
576 31657 33617 34016 34171 34412 34755 35052 35327 32021 34871 55326  
577 31659 33619 34018 34173 34414 34757 35054 35329 32023 34873 55327  
578 31661 33621 34020 34175 34416 34759 35056 35331 32025 34875 55328  
579 31663 33623 34022 34177 34418 34761 35058 35333 32027 34877 55329  
580 31665 33625 34024 34179 34420 34763 35060 35335 32029 34879 55330  
581 31667 33627 34026 34181 34422 34765 35062 35337 32031 34881 55331  
582 31669 33629 34028 34183 34424 34767 35064 35339 32033 34883 55332  
583 31671 33631 34030 34185 34426 34769 35066 35341 32035 34885 55333  
584 31673 33633 34032 34187 34428 34771 35068 35343 32037 34887 55334  
585 31675 33635 34034 34189 34430 34773 35070 35345 32039 34889 55335  
586 31677 33637 34036 34191 34432 34775 35072 35347 32041 34891 55336  
587 31679 33639 34038 34193 34434 34777 35074 35349 32043 34893 55337  
588 31681 33641 34040 34195 34436 34779 35076 35351 32045 34895 55338  
589 31683 33643 34042 34197 34438 34781 35078 35353 32047 34897 55339  
590 31685 33645 34044 34199 34440 34783 35080 35355 32049 34899 55340  
591 31687 33647 34046 34201 34442 34785 35082 35357 32051 34901 55341  
592 31689 33649 34048 34203 34444 34787 35084 35359 32053 34903 55342  
593 31691 33651 34050 34205 34446 34789 35086 35361 32055 34905 55343  
594 31693 33653 34052 34207 34448 34791 35088 35363 32057 34907 55344  
595 31695 33655 34054 34209 34450 34793 35090 35365 32059 34909 55345  
596 31697 33657 34056 34211 34452 34795 35092 35367 32061 34911 55346  
597 31699 33659 34058 34213 34454 34797 35094 35369 32063 34913 55347  
598 31701 33661 34060 34215 34456 34799 35096 35371 32065 34915 55348  
599 31703 33663 34062 34217 34458 34801 35098 35373 32067 34917 55349  
600 31705 33665 34064 34219 34460 34803 35100 35375 32069 34919 55350  
601 31707 33667 34066 34221 34462 34805 35102 35377 32071 34921 55351  
602 31709 33669 34068 34223 34464 34807 35104 35379 32073 34923 55352  
603 31711 33671 34070 34225 34466 34809 35106 35381 32075 34925 55353  
604 31713 33673 34072 34227 34468 34811 35108 35383 32077 34927 55354  
605 31715 33675 34074 34229 34470 34813 35110 35385 32079 34929 55355  
606 31717 33677 34076 34231 34472 34815 35112 35387 32081 34931 55356  
607 31719 33679 34078 34233 34474 34817 35114 35389 32083 34933 55357  
608 31721 33681 34080 34235 34476 34819 35116 35391 32085 34935 55358  
609 31723 33683 34082 34237 34478 34821 35118 35393 32087 34937 55359  
610 31725 33685 34084 34239 34480 34823 35120 35395 32089 34939 55360  
611 31727 33687 34086 34241 34482 34825 35122 35397 32091 34941 55361  
612 31729 33689 34088 34243 34484 34827 35124 35399 32093 34943 55362  
613 31731 33691 34090 34245 34486 34829 35126 35401 32095 34945 55363  
614 31733 33693 34092 34247 34488 34831 35128 35403 32097 34947 55364  
615 31735 33695 34094 34249 34490 34833 35130 35405 32099 34949 55365  
616 31737 33697 34096 34251 34492 34835 35132 35407 32101 34951 55366  
617 31739 33699 34098 34253 34494 34837 35134 35409 32103 34953 55367  
618 31741 33701 34100 34255 34496 34839 35136 35411 32105 34955 55368  
619 31743 33703 34102 34257 34498 34841 35138 35413 32107 34957 55369  
620 31745 33705 34104 34259 34500 34843 35140 35415 32109 34959 55370  
621 31747 33707 34106 34261 34502 34845 35142 35417 32111 34961 55371  
622 31749 33709 34108 34263 34504 34847 35144 35419 32113 34963 55372  
623 31751 33711 34110 34265 34506 34849 35146 35421 32115 34965 55373  
624 31753 33713 34112 34267 34508 34851 35148 35423 32117 34967 55374  
625 31755 33715 34114 34269 34510 34853 35150 35425 32119 34969 55375  
626 31757 33717 34116 34271 34512 34855 35152 35427 32121 34971 55376  
627 31759 33719 34118 34273 34514 34857 35154 35429 32123 34973 55377  
628 31761 33721 34120 34275 34516 34859 35156 35431 32125 34975 55378  
629 31763 33723 34122 34277 34518 34861 35158 35433 32127 34977 55379  
630 31765 33725 34124 34279 34520 34863 35160 35435 32129 34979 55380  
631 31767 33727 34126 34281 34522 34865 35162 35437 32131 34981 55381  
632 31769 33729 34128 34283 34524 34867 35164 35439 32133 34983 55382  
633 31771 33731 34130 34285 34526 34869 35166 35441 32135 34985 55383  
634 31773 33733 34132 34287 34528 34871 35168 35443 32137 34987 55384  
635 31775 33735 34134 34289 34530 34873 35170 35445 32139 34989 55385  
636 31777 33737 34136 34291 34532 34875 35172 35447 32141 34991 55386  
637 31779 33739 34138 34293 34534 34877 35174 35449 32143 34993 55387  
638 31781 33741 34140 34295 34536 34879 35176 35451 32145 34995 55388  
639 31783 33743 34142 34297 34538 34881 35178 35453 32147 34997 55389  
640 31785 33745 34144 34299 34540 34883 35180 35455 32149 34999 55390  
641 31787 33747 34146 34301 34542 34885 35182 35457 32151 35001 55391  
642 31789 33749 34148 34303 34544 34887 35184 35459 32153 35003 55392  
643 31791 33751 34150 34305 34546 34889 35186 35461 32155 35005 55393  
644 31793 33753 34152 34307 34548 34891 35188 35463 32157 35007 55394  
645 31795 33755 34154 34309 34550 34893 35190 35465 32159 35009 55395  
646 31797 33757 34156 34311 34552 34895 35192 35467 32161 35011 55396  
647 31799 33759 34158 34313 34554 34897 35194 35469 32163 35013 55397  
648 31801 33761 34160 34315 34556 34899 35196 35471 32165 35015 55398  
649 31803 33763 34162 34317 34558 34901 35198 35473 32167 35017 55399  
650 31805 33765 34164 34319 34560 34903 35200 35475 32169 35019 55400  
651 31807 33767 34166 34321 34562 34905 35202 35477 32171 35021 55401  
652 31809 33769 34168 34323 34564 34907 35204 35479 32173 35023 55402  
653 31811 33771 34170 34325 34566 34909 35206 35481 32175 35025 55403  
654 31813 33773 34172 34327 34568 34911 35208 35483 32177 35027 55404  
655 31815 33775 34174 34329 34570 34913 35210 35485 32179 35029 55405  
656 31817 33777 34176 34331 34572 34915 35212 35487 32181 35031 55406  
657 31819 33779 34178 34333 34574 34917 35214 35489 32183 35033 55407  
658 31821 33781 34180 34335 34576 34919 35216 35491 32185 35035 55408  
659 31823 33783 34182 34337 34578 34921 35218 35493 32187 35037 55409  
660 31825 33785 34184 34339 34580 34923 35220 35495 32189 35039 55410  
661 31827 33787 34186 3434



# CLUB HIPICO

19 de diciembre de 1965

Los caballos marcados con un asterisco, tuvieron en su última actuación.

**CARRERA — A las 13.30 horas. — 1.000 metros. — 7a. serie. —**

1. Delite	55.10	H. Pilar	J. Inda
2. Puro	54.7	E. Contreras	J. Chamorro
3. Sui	54.11	E. Parodi	J. Salas
4. Cantor	52.12	C. Astorga	A. Valdes
5. Bambi	52.1	V. Fuentes	C. Covarrubias
6. Bambi	49.9	N. N.	L. G. Alvarez
7. Bambi	49.13	O. 2a. Castillo	Q. Silva
8. Bambi	48.2	J. Bessa	J. F. González
9. Bambi	48.14	R. Romero	P. Posadas
10. Bambi	47.8	A. Alcide	A. Carrasco
11. Bambi		L. H. Sorrel	

**CARRERA — A las 14.45 horas. — 1.200 metros. — Serie "A". —**

**CARRERA — A las 14.10 horas. — 1.500 metros. — Serie "A". —**

1. Puro	54.8	P. Montoya	F. Jaciel
2. Bambi	54.9	L. Salas	J. Cervantes A.
3. Bambi	54.10	E. Guzmán	G. Espinoza
4. Bambi	54.11	C. Ocampo	P. Bago
5. Bambi	54.12	L. Toro	C. Covarrubias
6. Bambi	54.13	E. Araya	G. Urquidí
7. Bambi	54.14	L. Salas	A. Valdes
8. Bambi	54.15	J. Bessa	P. Posadas
9. Bambi	54.16	R. Romero	C. Flu
10. Bambi	54.17	A. Alcide	L. H. Sorrel
11. Bambi	54.18	L. Fuentes	L. Herrera

**CARRERA — A las 14.10 horas. — 1.500 metros. — Serie "A". —**

1. Puro	54.8	P. Montoya	F. Jaciel
2. Bambi	54.9	L. Salas	J. Cervantes A.
3. Bambi	54.10	E. Guzmán	G. Espinoza
4. Bambi	54.11	C. Ocampo	P. Bago
5. Bambi	54.12	L. Toro	C. Covarrubias
6. Bambi	54.13	E. Araya	G. Urquidí
7. Bambi	54.14	L. Salas	A. Valdes
8. Bambi	54.15	J. Bessa	P. Posadas
9. Bambi	54.16	R. Romero	C. Flu
10. Bambi	54.17	A. Alcide	L. H. Sorrel
11. Bambi	54.18	L. Fuentes	L. Herrera

**CARRERA — A las 14.10 horas. — 1.500 metros. — Serie "A". —**

1. Puro	54.8	P. Montoya	F. Jaciel
2. Bambi	54.9	L. Salas	J. Cervantes A.
3. Bambi	54.10	E. Guzmán	G. Espinoza
4. Bambi	54.11	C. Ocampo	P. Bago
5. Bambi	54.12	L. Toro	C. Covarrubias
6. Bambi	54.13	E. Araya	G. Urquidí
7. Bambi	54.14	L. Salas	A. Valdes
8. Bambi	54.15	J. Bessa	P. Posadas
9. Bambi	54.16	R. Romero	C. Flu
10. Bambi	54.17	A. Alcide	L. H. Sorrel
11. Bambi	54.18	L. Fuentes	L. Herrera

**CARRERA — A las 14.10 horas. — 1.500 metros. — Serie "A". —**

1. Puro	54.8	P. Montoya	F. Jaciel
2. Bambi	54.9	L. Salas	J. Cervantes A.
3. Bambi	54.10	E. Guzmán	G. Espinoza
4. Bambi	54.11	C. Ocampo	P. Bago
5. Bambi	54.12	L. Toro	C. Covarrubias
6. Bambi	54.13	E. Araya	G. Urquidí
7. Bambi	54.14	L. Salas	A. Valdes
8. Bambi	54.15	J. Bessa	P. Posadas
9. Bambi	54.16	R. Romero	C. Flu
10. Bambi	54.17	A. Alcide	L. H. Sorrel
11. Bambi	54.18	L. Fuentes	L. Herrera

**CARRERA — A las 14.10 horas. — 1.500 metros. — Serie "A". —**

1. Puro	54.8	P. Montoya	F. Jaciel
2. Bambi	54.9	L. Salas	J. Cervantes A.
3. Bambi	54.10	E. Guzmán	G. Espinoza
4. Bambi	54.11	C. Ocampo	P. Bago
5. Bambi	54.12	L. Toro	C. Covarrubias
6. Bambi	54.13	E. Araya	G. Urquidí
7. Bambi	54.14	L. Salas	A. Valdes
8. Bambi	54.15	J. Bessa	P. Posadas
9. Bambi	54.16	R. Romero	C. Flu
10. Bambi	54.17	A. Alcide	L. H. Sorrel
11. Bambi	54.18	L. Fuentes	L. Herrera

**CARRERA — A las 14.10 horas. — 1.500 metros. — Serie "A". —**

1. Puro	54.8	P. Montoya	F. Jaciel
2. Bambi	54.9	L. Salas	J. Cervantes A.
3. Bambi	54.10	E. Guzmán	G. Espinoza
4. Bambi	54.11	C. Ocampo	P. Bago
5. Bambi	54.12	L. Toro	C. Covarrubias
6. Bambi	54.13	E. Araya	G. Urquidí
7. Bambi	54.14	L. Salas	A. Valdes
8. Bambi	54.15	J. Bessa	P. Posadas
9. Bambi	54.16	R. Romero	C. Flu
10. Bambi	54.17	A. Alcide	L. H. Sorrel
11. Bambi	54.18	L. Fuentes	L. Herrera

**CARRERA — A las 14.10 horas. — 1.500 metros. — Serie "A". —**

1. Puro	54.8	P. Montoya	F. Jaciel
2. Bambi	54.9	L. Salas	J. Cervantes A.
3. Bambi	54.10	E. Guzmán	G. Espinoza
4. Bambi	54.11	C. Ocampo	P. Bago
5. Bambi	54.12	L. Toro	C. Covarrubias
6. Bambi	54.13	E. Araya	G. Urquidí
7. Bambi	54.14	L. Salas	A. Valdes
8. Bambi	54.15	J. Bessa	P. Posadas
9. Bambi	54.16	R. Romero	C. Flu
10. Bambi	54.17	A. Alcide	L. H. Sorrel
11. Bambi	54.18	L. Fuentes	L. Herrera

**CARRERA — A las 14.10 horas. — 1.500 metros. — Serie "A". —**

1. Puro	54.8	P. Montoya	F. Jaciel
2. Bambi	54.9	L. Salas	J. Cervantes A.
3. Bambi	54.10	E. Guzmán	G. Espinoza
4. Bambi	54.11	C. Ocampo	P. Bago
5. Bambi	54.12	L. Toro	C. Covarrubias
6. Bambi	54.13	E. Araya	G. Urquidí
7. Bambi	54.14	L. Salas	A. Valdes
8. Bambi	54.15	J. Bessa	P. Posadas
9. Bambi	54.16	R. Romero	C. Flu
10. Bambi	54.17	A. Alcide	L. H. Sorrel
11. Bambi	54.18	L. Fuentes	L. Herrera

**CARRERA — A las 14.10 horas. — 1.500 metros. — Serie "A". —**

1. Puro	54.8	P. Montoya	F. Jaciel
2. Bambi	54.9	L. Salas	J. Cervantes A.
3. Bambi	54.10	E. Guzmán	G. Espinoza
4. Bambi	54.11	C. Ocampo	P. Bago
5. Bambi	54.12	L. Toro	C. Covarrubias
6. Bambi	54.13	E. Araya	G. Urquidí
7. Bambi	54.14	L. Salas	A. Valdes
8. Bambi	54.15	J. Bessa	P. Posadas
9. Bambi	54.16	R. Romero	C. Flu
10. Bambi	54.17	A. Alcide	L. H. Sorrel
11. Bambi	54.18	L. Fuentes	L. Herrera

**CARRERA — A las 14.10 horas. — 1.500 metros. — Serie "A". —**

1. Puro	54.8	P. Montoya	F. Jaciel
2. Bambi	54.9	L. Salas	J. Cervantes A.
3. Bambi	54.10	E. Guzmán	G. Espinoza
4. Bambi	54.11	C. Ocampo	P. Bago
5. Bambi	54.12	L. Toro	C. Covarrubias
6. Bambi	54.13	E. Araya	G. Urquidí
7. Bambi	54.14	L. Salas	A. Valdes
8. Bambi	54.15	J. Bessa	P. Posadas
9. Bambi	54.16	R. Romero	C. Flu
10. Bambi	54.17	A. Alcide	L. H. Sorrel
11. Bambi	54.18	L. Fuentes	L. Herrera

**CARRERA — A las 14.10 horas. — 1.500 metros. — Serie "A". —**

1. Puro	54.8	P. Montoya	F. Jaciel
2. Bambi	54.9	L. Salas	J. Cervantes A.
3. Bambi	54.10	E. Guzmán	G. Espinoza
4. Bambi	54.11	C. Ocampo	P. Bago
5. Bambi	54.12	L. Toro	C. Covarrubias
6. Bambi	54.13	E. Araya	G. Urquidí
7. Bambi	54.14	L. Salas	A. Valdes
8. Bambi	54.15	J. Bessa	P. Posadas
9. Bambi	54.16	R. Romero	C. Flu
10. Bambi	54.17	A. Alcide	L. H. Sorrel
11. Bambi	54.18	L. Fuentes	L. Herrera

**CARRERA — A las 14.10 horas. — 1.500 metros. — Serie "A". —**

1. Puro	54.8	P. Montoya	F. Jaciel
2. Bambi	54.9	L. Salas	J. Cervantes A.
3. Bambi	54.10	E. Guzmán	G. Espinoza
4. Bambi	54.11	C. Ocampo	P. Bago
5. Bambi	54.12	L. Toro	C. Covarrubias
6. Bambi	54.13	E. Araya	G. Urquidí
7. Bambi	54.14	L. Salas	A. Valdes
8. Bambi	54.15	J. Bessa	P. Posadas
9. Bambi	54.16	R. Romero	C. Flu
10. Bambi	54.17	A. Alcide	L. H. Sorrel
11. Bambi	54.18	L. Fuentes	L. Herrera

**CARRERA — A las 14.10 horas. — 1.500 metros. — Serie "A". —**

1. Puro	54.8	P. Montoya	F. Jaciel
2. Bambi	54.9	L. Salas	J. Cervantes A.
3. Bambi	54.10	E. Guzmán	G. Espinoza
4. Bambi	54.11	C. Ocampo	P. Bago
5. Bambi	54.12	L. Toro	C. Covarrubias
6. Bambi	54.13	E. Araya	G. Urquidí
7. Bambi	54.14	L. Salas	A. Valdes
8. Bambi	54.15	J. Bessa	P. Posadas
9. Bambi	54.16	R. Romero	C. Flu
10. Bambi	54.17	A. Alcide	L. H. Sorrel
11. Bambi	54.18	L. Fuentes	L. Herrera

**CARRERA — A las 14.10 horas. — 1.500 metros. — Serie "A". —**

1. Puro	54.8	P. Montoya	F. Jaciel
2. Bambi	54.9	L. Salas	J. Cervantes A.
3. Bambi	54.10	E. Guzmán	G. Espinoza
4. Bambi	54.11	C. Ocampo	P. Bago
5. Bambi	54.12	L. Toro	C. Covarrubias
6. Bambi	54.13	E. Araya	G. Urquidí
7. Bambi	54.14	L. Salas	A. Valdes
8. Bambi	54.15	J. Bessa	P. Posadas
9. Bambi	54.16	R. Romero	C. Flu
10. Bambi	54.17	A. Alcide	L. H. Sorrel
11. Bambi	54.18	L. Fuentes	L. Herrera

**CARRERA — A las 14.10 horas. — 1.500 metros. — Serie "A". —**

1. Puro	54.8	P. Montoya	F. Jaciel
2. Bambi	54.9	L. Salas	J. Cervantes A.
3. Bambi	54.10	E. Guzmán	G. Espinoza
4. Bambi	54.11	C. Ocampo	P. Bago
5. Bambi	54.12	L. Toro	C. Covarrubias
6. Bambi	54.13	E. Araya	G. Urquidí
7. Bambi	54.14	L. Salas	A. Valdes
8. Bambi	54.15	J. Bessa	P. Posadas
9. Bambi	54.16	R. Romero	C. Flu
10. Bambi	54.17	A. Alcide	L. H. Sorrel
11. Bambi	54.18	L. Fuentes	L. Herrera

**CARRERA — A las 14.10 horas. — 1.500 metros. — Serie "A". —**

1. Puro	54.8	P. Montoya	F. Jaciel
2. Bambi	54.9	L. Salas	J. Cervantes A.
3. Bambi	54.10	E. Guzmán	G. Espinoza
4. Bambi	54.11	C. Ocampo	P. Bago
5. Bambi	54.12	L. Toro	C. Covarrubias
6. Bambi	54.13	E. Araya	G. Urquidí
7. Bambi	54.14	L. Salas	A. Valdes
8. Bambi	54.15	J. Bessa	P. Posadas
9. Bambi	54.16	R. Romero	C. Flu
10. Bambi	54.17	A. Alcide	L. H. Sorrel
11. Bambi	54.18	L. Fuentes	L. Herrera

## PRESUNTOS FAVORITOS (CLUB HIPICO)

1a. Carrera	2a. Carrera	3a. Carrera	4a. Carrera	5a. Carrera	6a. Carrera	7a. Carrera	8a. Carrera	9a. Carrera	10a. Carrera	11a. Carrera	12a. Carrera
LA NACION	Delite	Kaiser	Fuente	Chicharrón	Mirador	Fuente	Figura	Tejero	M. Soledad	El Pollo	M. Rosa
LA TARDE	Meriana	Nocaut	Raquel	Chicharrón	Mirador	Fuente	Figura	Tejero	M. Soledad	El Pollo	M. Rosa
EL ENSAYO	Meriana	Nocaut	Raquel	Chicharrón	Mirador	Fuente	Figura	Tejero	M. Soledad	El Pollo	M. Rosa
LA HIPICA	Delite	Kaiser	Fuente	Chicharrón	Mirador	Fuente	Figura	Tejero	M. Soledad	El Pollo	M. Rosa
EL DIARIO ILUSTRADO	Delite	Kaiser	Fuente	Chicharrón	Mirador	Fuente	Figura	Tejero	M. Soledad	El Pollo	M. Rosa
LA SEGUNDA	Delite	Kaiser	Fuente	Chicharrón	Mirador	Fuente	Figura	Tejero	M. Soledad	El Pollo	M. Rosa



FIGURA.—Tiene una de las campañas más parejas entre las animadoras de "Las Oaks". Su triunfo es esperado en este com-

## PAGANO APRONTO PARA REPETIR SU VICTORIA

Pasó 400 metros en 24 segundos. — También agradó el cotejo de Cobre

PAGANO trabajó sin ser exigido totalmente en 400 metros y puso 24 segundos. Fue conducido por Héctor Pilar y debe cumplir mañana una excelente actuación en el Club Hípico. En esta misma distancia y con el mismo tiempo apronte Cobre, pero eso sí, que un poco más pesado, ya que lo condujo Enrique Araya. Cotejos controlados en la pista del Club Hípico:

**PISTA DE HARENA**  
400 Metros  
COHEN, Enrique Araya, en 24.  
QUEMI, Rogelio Parodi, en 24.  
DELEITE, aprendiz, en 24.  
TANTI, Enrique Araya, en 25.  
PAGANO, Héctor Pilar, en 25.  
BONAPARTE, José M. Aravena, en 25.35.  
DAMIEN, José Escobar, en 25.45.  
LLANCAÑO, Eduardo Suárez, en 26.15.  
PRECAVIDA, Raúl Gatica, en 26.5.

**500 Metros**  
MON AMI, Enrique Araya, en 30.  
NECTAR, Rogelio Parodi, en 31.25.  
EQUIVOCO, Héctor Pilar, en 30.15.  
RITMO, Omar Muñoz, en 30.  
NANKOTE, Lorenzo Fuente, en 30.25.  
DAFNE, José Sepúlveda, en 30.25.  
CHERENK, José M. Baeza, en 30.25.  
MILORD, Enrique Saavedra, en 31.

**600 Metros**  
BOZE, Juan Duarte, en 30.35.  
FANTASIO, José M. Baeza, en 30.35.  
ENVUOLTA, Patricio Montoya, en 30.35.  
MONTPELLIER, José Escobar, en 30.25.  
GAUCHA, Eduardo Suárez, en 30.25.  
NIPON, Pedro Ulla, en 30.  
PERDIDA, Juan Duarte, en 30.  
JUSTICE, Carlos Sepúlveda, en 30.

**600 Metros**  
KRIS, Héctor Salas, y TURO, Rogelio Parodi, en 30.  
ALTUNES, Enrique Saavedra, en 30.  
TRUZY, TYPE, Eduardo Baeza, en 30.  
ABORDA, José M. Aravena, en 30.  
LITIGANTE, Carlos Astorga, en 30.45.  
SATURNO, Carlos Sepúlveda, en 30.35.  
ESPADA, Juan Duarte, en 31.  
JORA, José Sepúlveda, en 30.45.  
MANDY, Eduardo Suárez, en 30.  
MISS LUCY, Fernando Meneses, en 30.25.

**700 Metros**  
PIRITU, Héctor Pilar, en 44.20.

**TELEVISORES**  
"MOTOROLA"

**REFRIGERADORES**  
"HUMBOLDT"

EN TODOS SUS TIPOS

**SAN ANTONIO**  
282

**SINDICATO PROFESIONAL MIXTO LA NACION**

En conformidad a lo dispuesto en los Arts. 292 y 417 del Código del Trabajo y 20 de los Estatutos,

**CITASE A LOS SOCIOS**

del Sindicato Profesional Mixto "La Nación" para el martes 21 de diciembre, a las 18 horas, en primera convocatoria, con el objeto de proceder a elegir al Director que llenará la vacante dejada por el Director recién renunciado. El acto se efectuará en Agustinas 1269 (4º piso), local del Sindicato Profesional Mixto "La Nación". El Secretario

## LOS DIEZ MEJORES APRONTES

HIPODROMO CHILE

	TIEMPO
2ª CARRERA — EXPRESO, 1200 en . . . . .	1.14 3/5
4ª CARRERA — DELIRIO, 400 en . . . . .	24 2/5











## FUERZA AEREA DE CHILE ... SU HISTORIA

Continuando con las actividades del Primer Semestre de 1916, tenemos que el 6 de febrero el Teniente uruguayo Adhemar Sáenz, después de un brillante aprendizaje, cumplió con todo éxito las pruebas para optar al título de piloto militar en el Blériot "Sargento Blanco", recibiendo el brevete N.º 19. El 19 del mismo mes cumplió, a su vez, con los requisitos del examen el Teniente Magnan, efectuando el triángulo Aeródromo-Paico-Requino-Aeródromo y el raid Aeródromo-San Clemente-Temu-Aeródromo.

El 28 de febrero de 1916 se llevaron a cabo en El Bosque las pruebas para optar al título de piloto aviador, de los sargentos Filemon Lizana, Alejandro Bosso, Juan de Dios Yáñez, Máximo Alvarado y José Lagos. Todos cumplieron con los requisitos exigidos.

El 28 de marzo de 1916 el Sargento L.º Andrés García, al terminar la prueba del raid militar, tuvo un desceso forzoso por falta de combustible en un potrero al sur del Polígono de la Escuela de Clases de San Bernardo, sufriendo el avión la destrucción del tren de aterrizaje.

(CONTINUARA)

## BANCO DE CHILE

MERCADO LIBRE BANCARIO			
	Comprador	Vendedor	
Dólar . . . . .	E° 3,460	E° 3,470	
Libra . . . . .	" 9,716	" 9,744	
Dólar a futuro	" 3,550	" 3,560	

MERCADO DE CORREDORES			
	Comprador	Vendedor	
Dólar . . . . .	E° 4,200	E° 4,210	
Libra . . . . .	" 11,793	" 11,822	

Santiago, 17 de Diciembre de 1965.

## Informaciones Comerciales

Proporcionadas por Swett y Eyzaguirre, Corredores de la Bolsa

## MERCADO BURSATIL

Muy inactivo estuvo en el día de ayer el mercado bursátil, no obstante los precios se observaron levemente más sostenidos, y ocurriendo algunas recuperaciones de importancia.

Los Bienes Hipotecarios con un reducido movimiento de operaciones mantuvieron sus cotizaciones.

El volumen de operaciones ascendió a 423.817 acciones transadas en Santiago, 30.656 acciones transadas en Valparaíso, y 1.300 E° Nominales en Bono.

El cierre acusó 26 alzas contra 18 bajas, tendencia acotada.

La semana que termina, se caracterizó por un mercado moderado en sus transacciones e irregular en sus precios.

FONDO CREDITICO	1.532
CAPIALES UNIDOS	—
FONDO MUTUO IMPULSA	—

## PRECIOS AL CIERRE

BONOS E° NOM.	
Deuda Int. N.º 1	100
Deuda Int. N.º 2	100
Deuda Int. N.º 3	100
Deuda Int. N.º 4	100
Deuda Int. N.º 5	100
Deuda Int. N.º 6	100
Deuda Int. N.º 7	100
Deuda Int. N.º 8	100
Deuda Int. N.º 9	100
Deuda Int. N.º 10	100
Deuda Int. N.º 11	100
Deuda Int. N.º 12	100
Deuda Int. N.º 13	100
Deuda Int. N.º 14	100
Deuda Int. N.º 15	100
Deuda Int. N.º 16	100
Deuda Int. N.º 17	100
Deuda Int. N.º 18	100
Deuda Int. N.º 19	100
Deuda Int. N.º 20	100
Deuda Int. N.º 21	100
Deuda Int. N.º 22	100
Deuda Int. N.º 23	100
Deuda Int. N.º 24	100
Deuda Int. N.º 25	100
Deuda Int. N.º 26	100
Deuda Int. N.º 27	100
Deuda Int. N.º 28	100
Deuda Int. N.º 29	100
Deuda Int. N.º 30	100
Deuda Int. N.º 31	100
Deuda Int. N.º 32	100
Deuda Int. N.º 33	100
Deuda Int. N.º 34	100
Deuda Int. N.º 35	100
Deuda Int. N.º 36	100
Deuda Int. N.º 37	100
Deuda Int. N.º 38	100
Deuda Int. N.º 39	100
Deuda Int. N.º 40	100
Deuda Int. N.º 41	100
Deuda Int. N.º 42	100
Deuda Int. N.º 43	100
Deuda Int. N.º 44	100
Deuda Int. N.º 45	100
Deuda Int. N.º 46	100
Deuda Int. N.º 47	100
Deuda Int. N.º 48	100
Deuda Int. N.º 49	100
Deuda Int. N.º 50	100
Deuda Int. N.º 51	100
Deuda Int. N.º 52	100
Deuda Int. N.º 53	100
Deuda Int. N.º 54	100
Deuda Int. N.º 55	100
Deuda Int. N.º 56	100
Deuda Int. N.º 57	100
Deuda Int. N.º 58	100
Deuda Int. N.º 59	100
Deuda Int. N.º 60	100
Deuda Int. N.º 61	100
Deuda Int. N.º 62	100
Deuda Int. N.º 63	100
Deuda Int. N.º 64	100
Deuda Int. N.º 65	100
Deuda Int. N.º 66	100
Deuda Int. N.º 67	100
Deuda Int. N.º 68	100
Deuda Int. N.º 69	100
Deuda Int. N.º 70	100
Deuda Int. N.º 71	100
Deuda Int. N.º 72	100
Deuda Int. N.º 73	100
Deuda Int. N.º 74	100
Deuda Int. N.º 75	100
Deuda Int. N.º 76	100
Deuda Int. N.º 77	100
Deuda Int. N.º 78	100
Deuda Int. N.º 79	100
Deuda Int. N.º 80	100
Deuda Int. N.º 81	100
Deuda Int. N.º 82	100
Deuda Int. N.º 83	100
Deuda Int. N.º 84	100
Deuda Int. N.º 85	100
Deuda Int. N.º 86	100
Deuda Int. N.º 87	100
Deuda Int. N.º 88	100
Deuda Int. N.º 89	100
Deuda Int. N.º 90	100
Deuda Int. N.º 91	100
Deuda Int. N.º 92	100
Deuda Int. N.º 93	100
Deuda Int. N.º 94	100
Deuda Int. N.º 95	100
Deuda Int. N.º 96	100
Deuda Int. N.º 97	100
Deuda Int. N.º 98	100
Deuda Int. N.º 99	100
Deuda Int. N.º 100	100

## AJEDREZ

HACE MAS DE 100 AÑOS ASI JUGABA EL GENIAL MORPHY



Posición después de 25 — CXPI.

MORPHY, blancos. LOWENTHAL, Negros.

1. — PAR, PAR; 2. — C8AR, C8AD; 3. — A4A, A4A; PCD, AXP; 4. — F3A, A4A; 5. — C-O, P3D; 7. — P-D, PXP; 8. — PXP, AXC; 9. — P-D, A Morphy le gustaba desorganizar el juego del contrario; 10. — C4R? (Debian haber conatado C4T, seguido de A2C, A2R; 11. — A3D, O-O; 12. — C3A, D3C y hay contraajaque); 13. — CXC, PXC; 14. — A3C, D3R; (Amenazando D5C); 15. — CXPJ; 16. — A3D; 17. — AXAJ, RXA; 18. — D1CJ, P4A; 19. — DXPJ; (Los 4 Jaques ya han producido un peon); 20. — R1R; 21. — AXP; (Sucumbe el segundo peon); 22. — CXT; 23. — D1A, R2D; (Tratando de conquistar las torres); 24. — C3P; (Un error seria C3A pues las negras ganarían una pieza con TD1R); 25. — TD1R; 26. — C4A; (Defendiéndose y atacando al mismo tiempo); 27. — A4A; 28. — TD1D, A3D; 29. — AXA, PXA; 30. — T1C, PCD; 31. — T1A, D1A; 32. — D3R, C3C; (57 TCD viene P3B); 33. — CXPJ; 34. — Morphy empieza a humillar al tablero con sus sacrificios); 35. — PXC; 36. — T1A; (Aun más inesperado); 37. — R1D; (Si RXT, DXPJ, R2D, DTT seguido de T8C mate); 38. — DXP, DXPJ; 39. — D3D, CXP; 40. — T1T; (Hay que entrecer el caballo por la amenaza con torre 8 caballo); 41. — C3TJ; 42. — PXC, R1A; 43. — R2A; y las negras abandonaron. Nada podía hacer ya Lowenthal con dos peones de menos y posición tan comprometida. Por ejemplo si T1A3, R3R etc., y en vez de eso se toma el peon de 4R, viene T8TJ y se pierde una torre.

## PALABRAS CRUZADAS

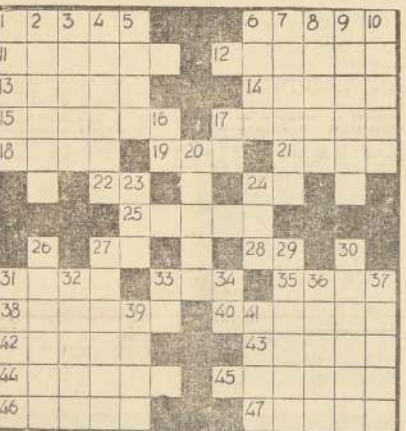

## HORIZONTALES:

1. Piedra con que se cierra el arco o bodega.
2. Molino de viento marino.
3. Regimiento.
4. Arancido traguero parásito.
5. Comarca de la antigua Grecia al sur de Macedonia.
6. Galicismo por coartada.
7. De calidad o naturaleza de miel (tem).
8. Quien es contra la ley.
9. Gran lago salado del Turquestán occidental.
10. Uno de los puntos cardinales.
11. Alimento sin compañía.
12. Símbolo del arsénico.
13. Entrega.
14. Arbol abanico de las Indias, cuya madera se usa en el centro, camuy apreciada.
15. Ant. c. de la Gáldea, cuna de Abraham.
16. Sigla de Sociedad Anónima.
17. Nombre de un género de gusanos que viven en el agua estancada.
18. Licor alcohólico que se extrae de la melaza.
19. Arlequín medicinal de Chile.
20. Retarda.
21. Suelo de arena movediza.
22. Instrumento con que se une y sujeta una cosa con otra.
23. Máquina tierna de maíz.
24. Daba vueltas un cuerpo alrededor de su eje.
25. Capital de Grecia.
26. Varón, fútil, inútil.
27. Planta medicinal de olor fuerte y nauseabundo.

## VERTICALES:

1. Nata de la leche.
2. Apicace en América Central al individuo soez y ordinario.
3. Rey de los himnos.
4. Es la Rep. Arg. rodaja de plata con que se adornan los arreos del caballo.

## COTIZACIONES DE ACCIONES

OPERACIONES DE 12 A 13 HORAS.	
1.200 Bco. Crédito, 04, 85	3.100 Pizarro, 63
1.300 Bco. Chile, 270	3.200 Saavedra, 51
1.400 Bco. Pacifico, 5	89.000 Telefonos, 12
1.500 Bco. Sud Americano, 18	10.000 Vapores, 56
1.600 Bco. Sud Am., 14	11.000 Vapores, 56
1.700 T. de Fuen, 40 1/2	30.000 Vidrios, 65
1.800 Lautaro, 4.130	3.400 Electricidad, 160
1.900 Chile, 04, 4.130	500 Cemental, 170
2.000 Coppe, 19 1/4	1.000 Madero, 30
2.100 Coppe, 19 1/4	1.773 Segs. Maritimo, 13 3/4
2.200 Coppe, 19 1/4	
2.300 Coppe, 19 1/4	
2.400 Coppe, 19 1/4	
2.500 Coppe, 19 1/4	
2.600 Coppe, 19 1/4	
2.700 Coppe, 19 1/4	
2.800 Coppe, 19 1/4	
2.900 Coppe, 19 1/4	
3.000 Coppe, 19 1/4	
3.100 Coppe, 19 1/4	
3.200 Coppe, 19 1/4	
3.300 Coppe, 19 1/4	
3.400 Coppe, 19 1/4	
3.500 Coppe, 19 1/4	
3.600 Coppe, 19 1/4	
3.700 Coppe, 19 1/4	
3.800 Coppe, 19 1/4	
3.900 Coppe, 19 1/4	
4.000 Coppe, 19 1/4	
4.100 Coppe, 19 1/4	
4.200 Coppe, 19 1/4	
4.300 Coppe, 19 1/4	
4.400 Coppe, 19 1/4	
4.500 Coppe, 19 1/4	
4.600 Coppe, 19 1/4	
4.700 Coppe, 19 1/4	
4.800 Coppe, 19 1/4	
4.900 Coppe, 19 1/4	
5.000 Coppe, 19 1/4	

## JUAN MARINO



## TARZAN



## DICK TRACY



## SUCURSAL N.º 4 SAN PABLO 2461-2471

## CAJA DE CREDITO POPULAR

## GRAN REMATE DE ROPA DE LA SUCURSAL N.º 6

Desde las 9 horas adelante. Préstamos concedidos en ABRIL de 1965 con vencimiento en OCTUBRE de 1965. Pago al contado en dinero efectivo. Entrega al término del remate.

Numaración	Inicial	Terminal
ROPA	362.107	367.147

HOY: EXHIBICION, desde las 8.30 hasta las 12 hrs.

HAY: Prendas de vestir; cortes de casimir, lanas, sedas, algodónes, ropa de cama, etc.

RENOVACIONES: Hasta el día anterior a la exhibición.

## Sociedad Anónima de Plantaciones Forestales (SOAFOF en liquidación)

## JUNTA GENERAL ORDINARIA DE ACCIONISTAS

La Comisión Liquidadora cita a Junta General Ordinaria de Accionistas para el martes 28 próximo, a las 16.30 horas, en Catedral 1139, local Sociedad Nacional de Profesores. El objetivo es:

- a) Cumplir con las disposiciones estatutarias vigentes. Arts. 41 y 42;
- b) Dar cuenta de la Memoria y Balance del ejercicio correspondiente a 1965;
- c) Pronunciarlo respecto a la actuación de la Comisión Liquidadora.

## Cierre de Registro

El Registro de Accionistas permanecerá cerrado durante los días 23, 24 y 27 del mes en curso.

Oscar Rojas Arcega, Presidente — Casilla 145 - Stgo.

Junto Encina Cereceda, Secretario — Casilla 163 - San Miguel.

## APRENDA A MANEJAR

en automóviles modernos doble control; arreglar pannes motor; instrumentos; cambio ruedas; dirección; revisar en pocos días de nuestros talleres, niveles. Precios más bajos. COMPRUEBELO.

## INSTITUTO "SAN MIGUEL"

Sucursal en Stgo.: Mac-Iver 175, Of. 75. San Nicolás 1209, Parad. 11, Gran Avda.

## TEXTOS ESCOLARES

Siempre novedades Chilenas y extranjeras en LIBRERIA CULTURA HUERFANOS 1179 Entre Morandé y Bandera

## La Casa Ideal de los Novios

## REGALOS PRACTICOS

Juegos de cama y bordados finos en mantelería — Colchones y Marquisesas "CIC" — San Diego 1000

## FIERRO

CAFE IMPORTADO PERFILES CANERIAS Y PLANCHAS

## FERROGLBO LTDA

LA ROSA 2265 TEL 52792

## BANCO DE CHILE

## JUNTAS GENERALES ORDINARIA EXTRAORDINARIA DE ACCIONISTAS

De acuerdo con lo dispuesto en los Estatutos se cita a los señores Accionistas a Junta General Ordinaria para el Martes 18 de Enero de 1966, a las 11.30 horas, en las Oficinas del Banco en Santiago, Ahumada N.º 251, con el objeto de someter a su aprobación la Memoria y Balance del Ejercicio correspondiente al segundo semestre de 1965.

La Junta deberá también pronunciarse sobre el reemplazo o reelección de los Directores que han cumplido su período reglamentario, señores Chirgwin C., Hugo Valdés M. y Pierre Lammann Ch.

Corresponde, asimismo, a la Junta elegir a los Inspectores de Cuenta y dos suplentes para el próximo Ejercicio.

Se cita igualmente a los señores Accionistas a Junta General Extraordinaria, que se celebrará a la misma fecha y a continuación de la anterior para que resuelva sobre el aumento del Capital Pagado de E° 20.000.000.— a E° 30.000.000.—, mediante la capitalización de utilidades y de reserva, bajo la forma de aumento del nominal de las acciones de E° 0,80 a E° 1.— y la emisión de acciones liberadas y/o de pago, según lo determine el Directorio, modificándose al efecto el Art. 7º de los Estatutos y reemplazándose las disposiciones transitorias de los mismos.

Se someterá, además, a la consideración de la Junta, la reforma del Art. 14 de los Estatutos destinada a establecer que el Directorio se elegirá totalmente en una misma Junta General Ordinaria de Accionistas. Se propondrá, igualmente, agregar a los Estatutos un segundo artículo transitorio que diga como sigue:

"Los Directores en ejercicio continuarán en funciones hasta la Junta General Ordinaria de Accionistas que se celebre después del 1º de Julio de 1966, en la que se elegirá totalmente el Directorio por un período de tres años."

## GUILLERMO CORREA FUENZALIDA

Presidente

## CIERRE DEL REGISTRO DE ACCIONISTAS

Para los efectos de la celebración de Asambleas y del dividendo a proponer de E° 0,40 por acción, el Registro de Transferencias permanecerá cerrado desde el 28 de Diciembre al 15 de Enero, ambas fechas inclusive.

## ARTURO QUIROZ FITZSIMMONS

Gerente

SANTIAGO, 18 de Diciembre de 1965.

## SOLICITUDES BECAS

## JUNTA LOCAL DE AUXILIO ESCOLAR Y BECAS DE SANTIAGO

LOS POSTULANTES A BECAS DE LOS ESTABLECIMIENTOS DE LA ENSEÑANZA MEDIA, PERTENECIENTES A LA COMUNA DE SANTIAGO, DEBEN RETIRAR SU SOLICITUD EN EL ESTABLECIMIENTO RESPECTIVO O EN LA OFICINA DE LA JUNTA LOCAL, CALLE PRESIDENTE RIOS 33, DEPARTAMENTO 62. SE ATIENDE DE LUNES A VIERNES, DE 9 A 13 HORAS, Y DE 15 A 19 HORAS.

EL SECRETARIO

## SERVICIO MEDICO NACIONAL DE EMPLEADOS

## Llámanse a Concurso Médico

En conformidad a lo establecido en el Reglamento de Concursos Médicos del Servicio Médico Nacional de Empleados Decreto Supremo N.º 212 de 1957, para proveer los cargos que se indican, en el Regional La Serena:

Un "MEDICO INTERNISTA" con dos horas de jornada diaria, grado 5º y quinquenios correspondientes.

Un "MEDICO INTERNISTA" con dos horas de jornada diaria, grado 5º y quinquenios correspondientes.

Los interesados se recibirán en la Oficina de Partes, Bandera N.º 23, 5º piso, Santiago, y en la Secretaría del Regional La Serena, hasta el día 29 de diciembre de 1965, a las 12 horas.

EL VICEPRESIDENTE EJECUTIVO