

# La Nación

Santiago de Chile, Domingo 27 de Diciembre de 1987 — Año LXXI — N° 23.199 — 2ª edición — Juan Apóstol — \$ 90; Regiones I y II, \$ 100; XI y XII, \$ 110

Heridos otros tres ocupantes

## Dos muertos al caer avioneta de Chile en Mendoza

El piloto, gravemente herido, envió un dramático S.O.S. luego que la máquina se accidentó al fracasar el aterrizaje forzoso. Luego, murió

Una mujer es la otra víctima, aunque ninguno de los cinco ocupantes había sido identificado por la Gendarmería argentina, que dispuso las patrullas de rescate

MENDOZA, ARGENTINA, (UPI). — Una avioneta Piper de matrícula chilena cayó la tarde de ayer en la zona de Malargüe, 300 kilómetros al suroeste de esta provincia, pereciendo dos personas y salvando una mujer y tres niños.

La máquina, cuyo destino se desconoce, se precipitó a tierra aparentemente por las malas condiciones climáticas imperantes en la zona del accidente, a la altura de la sierra Machahúen, cerca del límite con las provincias de La Pampa y Neuquén.

El segundo jefe del escuadrón de la Gendarmería argentina, comandante Raúl Reyes Vergara, indicó que además del piloto, una mujer murió y otras tres personas lograron sobrevivir, aunque no pudo propor-

cionar la identidad de alguna de ellas.

Esta mañana, a primera hora, partieron al lugar las patrullas de rescate que pudieron comprobar que junto con la mencionada mujer, había expirado el piloto, en tanto las tres personas restantes se mantenían con vida y fueron enviadas a los centros de atención existentes en Malargüe.

Agregó que presume que el piloto, quien falleció poco después del accidente, habría intentado realizar un aterrizaje de emergencia, lo que salvó la vida de los restantes ocupantes del avión.

Las primeras informaciones se tuvieron gracias a que el piloto de la máquina accidentada, malherido, tomó contacto radial con la provincia de La Pam-

...12



C. Fénico

**Colo Colo ganó el clásico a la "U".** — Con un gran gol de Arturo Jauregui, a los 59 minutos, los albos se impusieron a Universidad de Chile, en partido que presenciaron más de 70 mil espectadores en el Estadio Nacional. Casi al finalizar el encuentro, en un incidente entre jugadores de ambos equipos, fue expulsado el brasileño Valdir, de los azules. En la imagen, Montenegro —una de las excelentes figuras del cuadro popular—, intenta pasar entre Vergara y Reyes. (Pág. 13).

Policía maltrató y detuvo a manifestantes

## Protestan en Moscú por invasión de Afganistán

■ Ciudadanos expresaron su repudio a la intervención soviética en dicho país, y que hoy cumple ocho años. En Leningrado hubo un incidente similar

MOSCU, 26 (AP). — Policías maltrataron y arrestaron hoy en esta capital a ocho ciudadanos que trataban de efectuar una protesta contra la intervención militar soviética en Afganistán, iniciada el 27 de diciembre de 1979, y se informó que en Leningrado hubo un incidente similar.

En Moscú, por lo menos 50

Comenzó reunión cumbre que adoptará el acuerdo

## Los países del Golfo se unirían contra Irán

■ El Consejo de Cooperación, que lidera Arabia Saudita, proyecta una estrategia agresiva para conseguir un fin negociado a la guerra entre Irán e Irak.

RIYAD, Arabia Saudita, 26 (AP). — Arabia Saudita y sus cinco aliados en el Consejo de Cooperación del Golfo inauguraron hoy su octava cumbre anual, que se espera analice la posibilidad de formar un frente unido contra Irán.

Fuentes del Consejo dijeron que la estrategia será diplomáticamente agresiva y militarmente defensiva, y los países

policías uniformados y otros 50 agentes de civil aguardaban cerca del Ministerio de Defensa el arribo de manifestantes para una protesta, ya que los organizadores del acto no habían ocultado sus planes.

Integrantes de un grupo por los derechos humanos con sede

...11

Hoy en La Nación

**NOMINA COMPLETA de seleccionados con el subsidio SAF para sectores medios**

**Exija Síntesis Noticiosa Anual**



...11

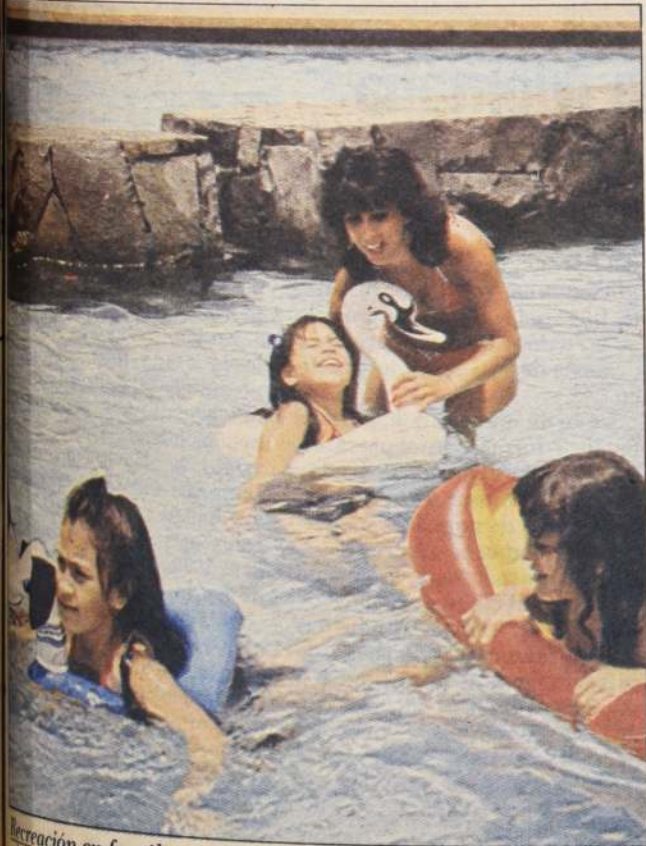

**Recreación en familia.** — Los calurosos días de fin de año llevan a los capitalinos a las piscinas. Pero quienes más gozan en el agua son los niños, como Andrea y su hermanita Ingrid, que chapotean junto a su madre en la alberca Antilén, del Parque Metropolitano.

M. Muga



## Independencia de Poder Judicial

Dejando de lado los distintos aspectos de fondo que reviste la sentencia del Tribunal Constitucional dictada hace algunos días en contra de Clodomiro Almeyda, en virtud de la cual se le suspenden determinados derechos cívicos por el plazo de 10 años, cabe destacar la importancia que tiene la circunstancia de haber sido un fallo dividido y con un importante voto minoritario. Desde luego, ello significó para la sentencia una riqueza doctrinal adicional en la parte considerativa, que le da mayor solidez al fallo. Pero más importante aún, es que el voto disidente demostró a todas luces que el Poder Judicial chileno es imparcial e independiente del Poder Ejecutivo.

En efecto, la especial forma de integración que tiene el Tribunal Constitucional ha significado que en reiteradas ocasiones sectores opositores descalifiquen su actuar en razón de una supuesta colusión con el Gobierno. El sentimiento más o menos generalizado que pudo haber existido en torno a que en este tipo de juicios, más que en ningún otro, de que, "todo estaba cocinado" desde el comienzo, ha quedado completamente desvirtuado por la existencia de un voto disidente sustentado por destacados y respetables juristas.

La verdad es que el juicio contra Clodomiro Almeyda, y concretamente la sentencia favorable al requerimiento gubernamental, no deben ser vistos como un triunfo político del régimen. Constituye un resultado

jurisdiccional, que pudiendo haber tenido el sentido contrario, habrá de beneficiar principalmente, y más que al Gobierno, a la ciudadanía misma, toda vez que queda sentado un interesante precedente jurisprudencial acerca de los límites de la democracia. Es obvio que en esta labor de fijación doctrinal de los límites del pluralismo ideológico el Tribunal Constitucional debió tener especial cuidado en no dejarse llevar por influencias de tipo político-contingentes que pudieran haber desvirtuado el sentido y alcance del fallo. De ahí que la sentencia reflejara los distintos criterios de los ministros integrantes del alto Tribunal, lo cual no altera en nada el resultado concreto del fallo, considerando que, como dice el adagio, las sentencias se ganan o se pierden, sin interesar para los efectos prácticos el número de votos que conformó la mayoría y el que conformó la minoría.

De esta manera, queda demostrada fehacientemente y en la realidad de los hechos, la autonomía del Poder Judicial, tal como lo señalara recientemente el ministro de la Corte Suprema, Hernán Cereceda: "Jamás, ni antes ni ahora, se ha aceptado presiones, influencias o sugestión alguna de ninguna autoridad, poder o personero". Quien diga o insinúe lo contrario no sólo falta gravemente a la verdad, sino que ofende gravemente al Poder Judicial chileno, uno de cuyos más merecidos orgullos lo constituye su orgulloso autonomía.

## Comercio y Economía

Los dirigentes del comercio han destacado en los últimos días el aumento de las ventas, especialmente durante el periodo navideño. Según las estimaciones de especialistas, este año el comercio ha experimentado un importante crecimiento, lo que viene a demostrar que la fuerte expansión que caracterizó a la economía, especialmente a la industria, la construcción y otros rubros, se refleja en el comercio detallista.

Todo ello es obra del programa económico seguido por el Gobierno para permitir un crecimiento estable de la economía, que según la CEPAL crecería durante 1987 en 5,5 por ciento, lo que corresponde al doble del experimentado por el promedio de la economía latinoamericana y a uno de los más altos de toda la región.

Según el secretario ejecutivo de la CEPAL, este crecimiento refleja "la culminación de la recuperación de la actividad que se inició a fines de 1983", agregando que el incremento fue "especialmente vigoroso en el primer trimestre, durante el cual la producción global se amplió en un 8 por ciento, la demanda interna subió aún con mayor rapidez y el valor de las importaciones fue cuarenta por ciento mayor que el mismo periodo del año anterior". Concluyó también que el "crecimiento de la actividad económica global fue acompañado de una expansión importante —15 por ciento— de la inversión y de un aumento del empleo productivo".

Por lo mismo, no es extraño que los comerciantes hagan notar su satisfacción por el incremento de las ventas. Es que el país atraviesa en estos momentos por un periodo de importante

desarrollo de su actividad económica general, motor del cual es la política de expansión de las exportaciones y un austero manejo del gasto fiscal. Todo esto viene a confirmar que el proceso de ajuste y recuperación iniciado después de la crisis de comienzos de década alcanza los objetivos y metas trazados y que la política económica llevada a cabo completa así una etapa de pleno éxito.

Corresponde también dedicar una reflexión al aspecto de esa política referida al control inflacionario. Los índices de aumento del costo de la vida demuestran que la situación está controlada y que es posible obtener un alto crecimiento general del país sin tener que caer en mayor inflación. Esta estrategia contrasta exitosamente con políticas llevadas a cabo por gobiernos anteriores, para los cuales era imposible impulsar una expansión económica sin hacer caer el costo de ese crecimiento en la población por vía de ese verdadero impuesto que es la inflación, el que es pagado fuertemente por los sectores más débiles.

Conviene recordar, por último, que precisamente en estos momentos en que en Chile está controlada la inflación y en forma simultánea se observa un fuerte crecimiento económico, en otros países de la región las tasas inflacionarias aparecen disparadas y los incrementos del producto son escasos. Aún en este clima internacional, nuestro país, gracias a una conducción económica seria y pragmática, es capaz de obtener logros importantes que aseguran por otra parte un buen panorama para el próximo periodo.

### Balaustrada



### Clericales y Proyankis

A ese curioso fenómeno que varias veces constatamos, consistente en una suerte de fiebre clerical que inflama a ciertos sectores de oposición izquierdista —particularmente a algunos de entre los más definitivamente agnósticos— se añade ahora otra curiosidad opositora. Es la fiebre proyanki que

inflama a esos mismos sectores, al paso de ciertas declaraciones, medidas económicas y de la confesada distribución de dólares.

Esta doble vertiente, tan contradictoria con sus principios básicos y con la interpretación de la historia que prevalece en los opositores más ideológi-

zados, sólo puede sustentarse evidentemente, también en una doble confluencia de razones: la vulgar venalidad o el oportunismo revolucionario.

Pero, ¿se detendrán a meditar en ello ciertos clérigos o quienes se aprovechan y ciertos congresales norteamericanos? Poco probable. Francisco Linares

### Von Bonn



## La Virgen de la Montaña

Hay un pueblo, ubicado entre cerros y quebradas, donde en los días de Navidad no se entonan villancicos, ni se ven pinos de Pascua. En Andacollo, sus pobladores y los miles de peregrinos que suben hasta la montaña celebran las festividades de la Virgen del Rosario.

Antiguas crónicas indican que en los primeros años de la conquista un indio del lugar, al cortar leña, encontró en el interior de un tronco una bella imagen de Nuestra Señora. La llevó hasta su casa y junto a sus vecinos improvisó un altar. Pronto, entre los pobladores de la comarca, la mayoría aborígenes, se difundió la noticia y, en 1585 aproximadamente, llegó una hermandad de baile religioso que con sus flautas y tambores expresó una arcaica forma de devoción, originaria del Imperio Incaico.

No hay entre las múltiples imágenes marianas de América, salvo la Virgen de Guadalupe,

cuyo culto se remonta a 1521, una devoción más antigua que la rendida a esta imagen del norte verde chileno. La Virgen del Carmen de La Tirana se origina en una legendaria historia de fines del siglo XVI, pero sólo se transforma en un santuario después de la Guerra del Pacífico.

La fe de nuestro pueblo tiene muchas formas de expresarse. En el valle central los poetas populares cantan a "lo divino" en velorios de angelitos o novenas. El mapuche efectúa ceremonias autóctonas, lo mismo que los habitantes de isla de Pascua. En Chiloé se han formado "cabildos", especie de cofradías mixtas que organizan las fiestas de los santos patronos. En las regiones del norte y hasta en Santiago se expresa fe mediante el baile religioso de grupos que a través de los siglos se han organizado con el único objeto de rendir culto a la Virgen o a algún santo.

Esta alegre y singular devoción no es exclusiva de Chile. Se realiza en todas las naciones de América hispana. En Argentina, San Juan es el lugar donde está más arraigado el baile religioso.

En las fiestas a la Virgen de la Montaña flamaea, en forma preeminente, junto a las banderas argentinas y papal, el pabellón chileno.

Hoy, la alegría expresada durante los días de Navidad por los bailes religiosos en Andacollo, se transformará en emoción y llanto: es la jornada de despedida. Al concluir la procesión la milagrosa imagen volverá a su camarín. Los miles de peregrinos que han llegado hasta el pueblo minero retornarán a sus puntos de origen: en el desierto, en los valles de Elqui o Limarí; en las grandes ciudades de la zona central, tras la cordillera de los Andes.

Volverán, en las fiestas de Navidad, el próximo año.



# Siete Días en la Nación

## INACEPTABLES DESQUICIAMIENTOS

Estos últimos días han estado llenos de acontecimientos de muy importante significación para el futuro que se avecina. Creemos que deben ser objeto de una especial preocupación, por un lado, ciertas amenazantes expresiones de intervención extranjera; y, por el otro, una tendencia a introducir en nuestra dinámica institucional criterios confrontacionales en el debate público que no se avienen ni con la realidad histórica de donde venimos y hacia donde vamos ni con el ordenamiento normativo que regula ese tránsito.

La combinación de ambos factores puede poner en grave riesgo nuestro destino y la superación de los males que se ha tratado con tanto esfuerzo de erradicar.

## INTERVENCIONISMO Y ANTIPATRIA

En cuanto a la intervención extranjera, debe atenderse a la detección de una corrupción que afecta a la base misma de la sanidad nacional: la falta en algunos de un sentido de patria soberana y de una disposición a defender sus prerrogativas y dignidades.

En la medida que tales sentimientos no existan en determinadas personas o sectores, por estar aquellos supeditados a ideologías foráneas, a intereses partidistas o a conveniencias inmediatas, el diagnóstico no es otro que el de una aguda descomposición y el reflejo de un foco enfermo que todavía no ha reaccionado y que afecta a todo el cuerpo social.

Los forjadores de la patria y de la república y de todos nuestros rasgos tradicionales se han debido estar dando vuelta en sus tumbas en esta época al constatar el grado y diversidad de formas que está de manera creciente demostrando la intervención foránea y la colusión con ella de connacionales movidos por las razones subalternas e inaceptables a que aludimos.

Como nunca ha quedado patente ahora un verdadero fluido auto-reciclado entre los centros de poder externos y los sectores internos que aparecen dispuestos a traicionar o que en los hechos lo hacen, a la patria.

El reciente hallazgo de un depósito de armas en el sur, que formaría parte de los arsenales guerrilleros de Carrizal; la desfachatez norteamericana para llegar hasta explicitar quienes son los destinatarios chilenos de la enmienda Harkin (Sergio Molina, la Central Democrática de Trabajadores, Editorial Andante, entre otros); la decisión que adoptaría el gobierno de USA para suspender la exención de aranceles a importaciones chilenas; y el apoyo económico de la juventud demócratacristiana italiana a su congénere nacional en favor de su acción partidista, hechos todos acaecidos esta semana, unido a la sin precedente intervención Reagan-Shultz que comentamos la semana pasada y al ya también aludido premio dado por Carter a la politizada Vicaría de la Solidaridad, entre muchos otros, esbozan el cuadro de las modalidades que está adoptando la acción extranjera y la antipatria.

Confluyen en ese cuadro la vía de las armas, cuyo uso homicida es fraterno; la del dinero, con la que se reviste normalmente el soborno; la de la "sancción" económica, que emprobrece y agudiza la situación del país afectado; la política, que violenta la soberanía de un país dependiente; y la de los galardones, que alimenta el halago personal como otra forma de comprar adhesiones y de instrumentalizarlas para acciones subversivas.

Estas manifestaciones de intromisión extranjera configuran una situación de desolador pronóstico si se tiene en cuenta que la acción del 11 de septiembre de 1973 tuvo entre sus motivaciones fundamentales la de liberar a Chile de un proceso de control por parte de una potencia extranjera. Fue ante todo por esa causa que se empeñaron las Fuerzas Armadas y Fuerzas de Orden, como no podía ser de otra manera, puesto que se trataba de una tarea inseparable de su misión esencial.

Es evidente, por eso, que tal misión no puede darse por acabadamente cumplida si las circunstancias y los sectores responsables del asedio extranjero no cambian en forma de otorgar una seguridad sólida de que Chile es y será efectivamente dueño del manejo de su historia.

## DESNATURALIZACION DEL PLEBISCITO

En cuanto a la situación interna en este periodo de suma de posiciones y de acomodos en vistas al ple-

biscito, cabe poner oportunamente una señal de advertencia para que los criterios y actuaciones políticas no pierdan de vista las auténticas perspectivas con que debe evaluarse el acto plebiscitario.

Estas perspectivas están condicionadas por un quehacer que nace en la década anterior al 11 de septiembre de 1973 y que sigue en el proceso que desde esa fecha tiene por fin restaurar plenamente la democracia que colapsó. El sentido de ese quehacer histórico está plasmado jurídicamente en una institucionalidad que sancionó el pueblo abrumadoramente en 1980.

Se trata, así, de dos factores de validez objetiva: el histórico y el legal, que no pueden estar sujetos a distorsiones que hagan correr el riesgo de desfigurar el acto plebiscitario.

Aunque parezca innecesario especificarlo, la decisión en el plebiscito debe circunscribirse a aceptar con un Sí o a rechazar con un No la persona que los comandantes en jefe de las Fuerzas Armadas y el general director de Carabineros o el Consejo de Seguridad Nacional, en su caso, propongan para ocupar la Primera Magistratura de la nación durante el periodo presidencial siguiente al actual. Ese es, en concreto y en su entorno simple, el hecho político que se avecina.

Las razones que se den en favor de una u otra opción no pueden, dada la oportunidad histórico-jurídica en que nos hallamos, revestir modalidades y pretender amplitudes que signifiquen en la práctica o una reiteración del secesionismo político que hemos denunciado tantas veces o un rupturismo revolucionario, que prácticamente persiguen rehacer desde sus fundamentos la fisonomía institucional del país.

El plebiscito no es la culminación o el inicio de una constituyente ni un punto de apoyo para intentar una acción fundacional distinta de la que entraña la obra restauradora post 73.

El sentido y alcance que la Constitución da al No, son absolutamente ajenos a tales propósitos, debiendo no olvidarse sobre estos particulares que la instancia para discutir la institucionalidad en marcha ya ocurrió y que el pueblo los tuvo presentes en 1980 al decidir sobre ella. Toda campaña o toda obra de difusión ideológica que conlleve uno u otro de los aludidos significados que se quiere imponer entraña alterar en su base la razón de ese acto trascendental.

Dentro del contexto en que nos estamos refiriendo, no puede entonces olvidarse que la designación del próximo Jefe de Estado que harán las autoridades indicadas, ad referendum popular, forma parte vital de la consecución de los objetivos que hubieron de asumir las instituciones de la defensa nacional, puesto que ellas estarían señalando así bajo qué mano y con qué criterio, a su juicio, debería conducirse la etapa decisiva a la transición a la plena democracia, objeto final de su actual misión. Aquella etapa en que, como ya lo hemos reiteradamente explicitado, se pondrán en marcha por primera vez los Poderes Ejecutivo y Legislativo, con las características y la interacción que ha previsto la Carta Fundamental para después de 1989-90.

Del éxito o fracaso de esa puesta en marcha dependerá la suerte de la histórica empresa asumida el 11 de septiembre de 1973.

No puede, en consecuencia, desconocerse en la preparación hacia el plebiscito la naturaleza de lo que está en juego.

## ACCIONAR DESORDENADO

En estos días hemos tenido muestras de actitudes que revelan una irresponsabilidad desconocedora de esa naturaleza, como si estuviéramos en una situación política rutinaria y normal, lo que en nada contribuye a augurar un desarrollo razonable de la etapa institucional a que nos estamos refiriendo.

Tales actitudes postulan aplicar a las actuales circunstancias, los mismos mirajes, métodos y hábitos que se daban en las transferencias del Poder Ejecutivo en los periodos de nivel más satisfactorios de nuestra anterior democracia. El hecho de que este camino caminamos hacia una plena normalidad democrática entraña que aún no han sido superados del todo los males que ocasionaron la mortal crisis de aquella.

Está surgiendo, en efecto, un impulso desordenado por irrumpir en una contienda pública sin reconocer el macro esquema de consideraciones que hemos reseñado y sin aceptar regulaciones adecuadas que armonicen la manifestación de las diversas opiniones con los requerimientos que se derivan de aquellas consideraciones.

Al vertedero de la comunicación social se quiere empujar de esta manera una dinámica de expresión que, ignorando los factores objetivos que hemos precisado, incluya sin tapujos proposiciones no atinentes y rupturistas, como aquellas de que hemos sido testigos esta semana y a que nos referiremos enseguida.

De hecho, estas proposiciones improcedentes han venido dándose a conocer al país desde hace mucho a través de los múltiples medios de comunicación social que posee y de los que abusa la oposición.

Pero como sus afanes no han tenido el eco que persiguen y se han visto frustrados en sus diversas tentativas a lo largo de estos últimos años, ahora desean "profundizar" su ya insidioso contenido comunicacional y proyectar sus abusos al ámbito de la televisión.

Este contexto debe tomarse en cuenta en el análisis del origen y propósitos de la alusión que sobre este último particular contienen la reciente declaración pública de Reagan y Shultz, el pronunciamiento último de los obispos católicos chilenos, la inserción periodística de una carta al Cardenal Fresno de un grupo D.C. connotado por su virulencia opositora, el anuncio de futuros foros de los canales católicos y el beneplácito expresado por ese purpurado frente a tal programación. Es difícil no evocar a Kasparov en esta secuencia.

## TESTIMONIOS RECIENTES

Es evidente que no son razonables y son reveladoras de una actitud incompatible con la significación del plebiscito, declaraciones como las que hemos escuchado esta semana y que a su vez son reiteración de otras tantas anteriores. El socialista Schnacke y el sindicalista demócratacristiano Bustos, por ejemplo, demostrando un sentido antidemocrático inverosímil, han afirmado que de prosperar el Sí Chile estaría condenado a una reacción de tal violencia que lo conduciría a una "libanización" o a una "salvadorización". El radical Schaulsson, por su parte, ha reconocido que tiene razón el subsecretario del Interior, Alberto Cardemil, cuando expresara, en estos días, que el proyecto que ha confeccionado la oposición "democrática" conduce a una demolición de la institucionalidad vigente ya que exigiría la derogación, por lo menos, de cuarenta y siete de los ciento veinte artículos de la Constitución y que son precisamente los que posibilitan una sociedad libre. No le han ido en zaga el demócratacristiano Hamilton, quien ha insistido en su predicamento de que un No debe conllevar una sustitución fundamental de la institucionalidad vigente, y un grupo de aproximadamente ciento cincuenta sacerdotes y religiosas liberacionistas que han suscrito un libelo netamente político y rupturista exhortando, bajo el áurea de su moral, a descalificar toda opción favorable a la actual institucionalidad. Como broche de oro, cabe consignar la expresión del ex Ministro de Economía de la Unidad Popular, Vuscovic, que ha sentenciado que cualquier cambio en la sociedad chilena deberá ser más drástico que el de 1970.

Este muestreo de declaraciones de la semana, ¿puede ser congruente acaso con el espíritu y sentido que el pueblo constituyente dio al artículo 27° transitorio que prevé el próximo plebiscito? ¿No estamos frente a una destrucción de la lógica de la transición determinada por la realidad objetiva de los hechos y el derecho que hemos recordado? ¿Con estos criterios y planteamientos reiterados y ampliificados en la contienda publicitaria anterior al plebiscito, no se estará queriendo transformar a éste en un mero pretexto para que al amparo de una pretendida libertad de expresión se dé libre curso a un verdadero proceso de incitación sediciosa en procura de una regresión al pre-73?

## PRECAUCION INDISPENSABLE

Estamos viviendo en un país que todavía no está de alta definitiva después de la grave crisis (normalmente mortal como lo atestigua la historia) de la que salió, y que si no avanza consolidando con cuidadosos pasos su futuro previsto, tanto en la solidez de sus nuevas instituciones como en su independencia de nación soberana, tiene con seguridad a la vista una situación desintegradora de incalculables e impredecibles trastornos.

Enmarcado en los lineamientos expresados deberá pues desarrollarse, tanto en su forma como en su fondo, lo que podría llamarse la campaña política para el plebiscito.



En viviendas

## Condonan las deudas generadas por terremoto de marzo de 1985

Un importante beneficio que extingue las deudas generadas por créditos para reparar los daños causados por el sismo de 1985, en inmuebles adquiridos por el SERVIU, a quienes ha-

yan pagado al menos tres dividendos de su vivienda a la fecha de la concesión del préstamo, oficializó el ministerio del ramo. La iniciativa modifica el Reglamento del Sistema de

Préstamos y Beneficios para los damnificados del terremoto de marzo de 1985 que dispuso que SERVIU se hiciera cargo de los trabajos de reparación de daños que afectaron la estructura o habitabilidad de las viviendas, con cargo a un crédito que debía otorgar al interesado.

Sin embargo, el Reglamento estableció que quienes a la fecha de otorgarse el crédito, ya hubieran extinguido su deuda proveniente de la adquisición de su casa, o aquellos que se mantuvieron sirviéndola regularmente, cancelándola en el plazo convenido, podían contar con una subvención de un monto equivalente al préstamo otorgado para los arreglos, la que se aplicará a la amortización de este último compromiso.

De acuerdo al nuevo decreto oficializado, este beneficio se extenderá también a las personas que a la fecha de otorgarle al SERVIU el crédito correspondiente, hayan pagado tres dividendos, a lo menos, de la deuda proveniente de la adquisición de la misma vivienda.

La disposición agrega que "el beneficio se hará efectivo simultáneamente con la adquisición del crédito correspondiente, extinguiéndose en ese acto automáticamente la deuda generada por este concepto".

Entrega mañana Ministro Poduje

## Viviendas y subsidios para la Cuarta Región

Un total de 589 viviendas básicas y entrega de certificados del programa extraordinario, entregará el Ministro de Vivienda y Urbanismo, Miguel Angel Poduje, mañana en la Cuarta Región de Coquimbo.

El Secretario de Estado llegará al aeropuerto de La Florida en La Serena, alrededor de las 10.15 horas y de inmediato se dirigirá hasta la población La Serena, en el sector de Las Compañías, donde presidirá la inauguración de 176 viviendas básicas.

Posteriormente se trasladará hasta la ciudad de Coquimbo para asistir a la inauguración del conjunto habitacional "Maestranza" compuesto por 413 viviendas básicas.

A las 16.00 horas, presidirá el

acto de entrega de certificados de subsidio del Programa Extraordinario dispuesto por el Presidente de la República. La ceremonia se efectuará en el Salón de Congresos Gabriel González Videla, de la Cuarta Región.

Las nuevas viviendas son otra de las contribuciones dispuestas por el Gobierno al Año Internacional de la Vivienda. Las casas de ambos conjuntos habitacionales tienen una superficie de 32,8 metros cuadrados, son sólidas, de dos pisos y están destinadas a familias de escasos recursos de la región.

La inversión total de ambos conjuntos es de \$ 447.640.000 y el costo unitario de cada una es de \$ 760.000 y el financiamiento es aportado por el sector.



## Allien: El Octavo Pasajero (I)

Tomás CASENA

¿Cuál es el partido político más grande de Chile? Antes de responder reflexione algunos segundos. Piense en cifras medidas externamente, ajenas a las poco fiables estadísticas partidarias. La respuesta quizás sorprenda a muchos: el Partido Humanista.

Su evolución es extraña. Para un observador medio, el movimiento humanista no era más que un poco de bulla juvenil, inorgánica y espontánea, con algunos ingredientes provenientes de otros tiempos y lugares: algo de verdes, algo de rojos, un poco de silo y hippismo, sazonado con un razonable manto de pragmatismo moderno. De improviso, los niños se organizan y reúnen sesenta y cuatro mil firmas constituyéndose como partido político de estructura nacional. Las cantidades no parecen obstáculo para esta alegre iniciativa.

El Partido Humanista actual tiene sus raíces en el discurso siloista de fines de los sesenta, cuyo impulso conceptual fue mantenido por una organización denominada "Comunidad para el equilibrio y desarrollo del ser humano", o simplemente, la Comunidad. Esta es la encargada de mantener vivo el ideario de "Silo", una especie de gurú veleidoso que tiende a alejarse de todo aquello a lo que dio origen, en algún momento de inspiración festiva. El núcleo

de la comunidad es similar al que mueve a los hippies sesentoides, y por ello no es de extrañar coincidencias programáticas en ambas corrientes, con las necesarias modificaciones. Así, el amor libre de la revolución de las flores, se viste de chaqueta y corbata, y pasa a subdividirse en un conjunto de aspiraciones formalmente aceptables como el divorcio vincular.

Dentro de lo medular de la propuesta humanista va simplemente de todo: desde una antiquísima esperanza gnóstica de transformar globalmente la realidad imperante (fórmula pasada de moda, que en países post-marxistas no convence a nadie), pasando por un pacifismo ingenuo, una economía de cooperación, hasta ideas como un ecologismo militante. El elemento común del mensaje parece ser el hombre mismo, considerado en sí como un fin superior: "Nada por encima del ser humano y ningún ser humano por encima de otro ser humano" (Partido Humanista. Explicaciones generales pág. 1) La formulación ateísta y no estrictamente marxista, que de aquí nace, representa un "orden" de cosas atractivo para una juventud muchas veces desorientada por quienes debían guiarla. Esto no ha sido desaprovechado por la maquinaria del Partido Humanista, y la mejor prueba de ello es un promedio de edad que no supera los 21

años entre los militantes.

La ideología antropocéntrica básica del Partido Humanista le permite moverse dentro de un amplio campo de pragmatismo contingente y dotarse a la vez, de una flexible imagen publicitaria. Todo es futuro, juventud y fraternidad solidaria, y frente a lo particular, cualquier fundamento se reconduce a un mitológico humanismo.

De esta manera, el Partido Humanista pretende aislarse radicalmente del debate político tradicional, al situar su razón de ser por encima de las "mezquinas" motivaciones coyunturales. Esta actitud solitaria, que va más allá de las opciones que un sistema cristiano-occidental puede ofrecer, parece recaudar un buen número de adeptos.

La completitud de los postulados humanistas asusta. Su confianza y sus ideas los habilita para aislarse del esquema político que les cobija, desarrollando para ello un ideario que cubre espacios reservados a la moral y a la fe, desechadas como anclas tradicionales que evitan el despegue de una libertad sin límites.

El reaparecimiento de formulaciones utópicas es en sí un indicio negativo, pero aun más grave es comprobar, el éxito de estos postulados en vastos sectores de la población que todavía no conocen la verdadera dimensión del futuro.

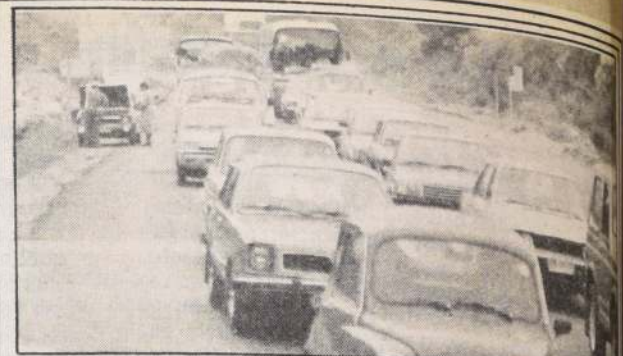

**RUTA 68 CON TRANSITO SOLO A SANTIAGO.**— Debido a gran número de vehículos que regresará hoy a la capital desde el total de la V Región, Carabineros dispuso que la ruta 68, Santiago-Valparaíso, tenga tránsito sólo a la Región Metropolitana desde las 18.00 a 22.00 horas. Los vehículos que entre esas horas se dirijan hacia la costa serán desviados en la rotonda Pudahuel hacia la ruta 70, para ingresar a la Panamericana Norte Via La Calera.

En visita institucional

## Gral. Matthei en P. Arenas

Una visita de carácter institucional realizó ayer a la Cuarta Brigada Aérea, con asiento en Punta Arenas, el comandante en jefe de la Fuerza Aérea e Integrante de la Junta de Gobierno, General del Aire, Fernando Matthei Aubel.

El alto oficial llegó acompañado del ex canciller Hernán Cubillos y del actual embajador de Chile en Israel, Santiago Be-

nadaba para participar en la inauguración del casino para oficiales de la base aérea de Chabunco, que es la más importante y moderna del país.

En la oportunidad el General Matthei envió un saludo a todos los chilenos: "Los mejores deseos para estas fiestas, paz y concordia a todos los compatriotas", dijo brevemente al ser consultado por la prensa.

Lo destacó el intendente Badiola

## Proyectos sociales buscan desarrollo integral del país

Diversos proyectos de alta rentabilidad social y estudios sobre antecedentes básicos de la realidad regional que establecerán prioridades de inversión futura, se encuentran en ejecución en la Región Metropolitana. Así lo destacó el intendente regional, mayor general Sergio Badiola.

La autoridad señaló que "el Fondo Nacional de Desarrollo Regional tiene como objetivo principal materializar las políticas, planes y programas a nivel regional para lograr un desarrollo armónico e integral del país". La asignación de los recursos a los proyectos prioritarios es de responsabilidad de la Intendencia de la Región Metropolitana.

A la fecha se encuentran en ejecución proyectos y estudios

con un monto comprendido entre más de mil 980 millones de pesos, de los cuales 417 millones 980 pesos corresponden a estudios de interés regional, los que destacan la elaboración de estudios, normas, planes políticos de desarrollo del sistema de transporte urbano de Santiago, lo que involucra, además, efectuar los diseños de ingeniería de importantes avenidas, calles y nudos pertenecientes a la vialidad primaria de la ciudad.

También está en ejecución una serie de estudios tendientes a identificar las causas, tipos y volúmenes de contaminación que ayudarán a sugerir medidas y proyectos tendientes a disminuir la contaminación que afecta a Santiago.

Lo anunció la alcaldesa

## Municipalizan los últimos consultorios de Las Condes

A contar del primero de enero de 1988 comenzarán a funcionar bajo la administración municipal los últimos tres consultorios de la comuna de Las Condes. Así lo dio a conocer la alcaldesa, Margarita Moreno Zamorano, quien anunció que el traspaso de los consultorios se hará efectivo el próximo 31 de diciembre.

Las declaraciones las formuló durante un encuentro con la prensa, donde dio a conocer el estado de importantes obras en ejecución y lo que sucede en el área de salud comunal.

Margarita Moreno explicó que hasta el momento la Municipalidad de Las Condes sólo había traspasado el 50 por ciento de los consultorios, es decir,

tres. Según dijo, "ahora tendremos a nuestro cargo un total de seis centros para atender las necesidades de la población residente en la comuna".

Asimismo, manifestó que el municipio remodelará próximamente un local que existe en el sector Colón Oriente, para habilitar una posta que atenderá un vasto sector de nuevas poblaciones que fueron entregadas recientemente. Estas obras se ejecutaron con aportes del Ministerio de Vivienda y el municipio, para radicar a las familias que vivían en precarias condiciones. Ahora, tienen viviendas definitivas y en los meses de verano estará terminado el trabajo de habilitación de la nueva posta.



Convencida por las obras y ausente de demagogia

## Comunidad de La Florida apoyará mayoritariamente el "Sí" en 1988

Diez años como alcalde de La Florida han sido suficientes para conocer a su comunidad. Por ello, Walton Ojeda, el jefe más antiguo del Área Metropolitana, señala al cumplir el primer decenio en el cargo, que la gran mayoría de los 350 mil habitantes de ese municipio, conscientes de la gran obra desplegada en este periodo, está mayoritariamente por el Sí para el próximo plebiscito.

Razones, muchas... pero las más concretas están a la vista. "Son las obras, expresa con satisfacción y orgullo. Obras y no palabras porque a los chilenos ya no nos compran con demagogia. Allí están las poblaciones, los títulos de dominio, los consultorios, las calles nuevas, los nuevos programas de empleo, aquellos que benefician a la mujer, a los niños y a los ancianos, ya no están los pozos negros, los campamentos, el abandono y la marginalidad".

Son diez años que no han pasado en vano, vemos cómo ha progresado esta comuna que tal como lo anunció el Presidente Pinochet, enfrentará 1988 plena de realizaciones y proyectos destinados a combatir la pobreza, luego de haber destinado la mayoría de los esfuerzos y recursos a erradicar la más extre-

ma de estas condiciones, dice este hombre de 54 años que se prepara para iniciar otro gran programa de actividades.

"Estoy optimista de que continuaremos por la misma senda trazada hasta la fecha y ello y lo primero será abordar el gran desafío de S.E.: iniciar el más intenso combate a la extrema pobreza".

Para ello se considera la proyección de un plan masivo de construcciones y mejores salarios, destinando más del 60% a programas de acción social que en gran medida beneficia a la mujer "que es la más esforzada en este municipio. Este fenómeno yo lo he vivido y apreciado porque, por ejemplo, el 75% de los títulos de dominio está a nombre de las mujeres".

Con un presupuesto de mil 500 millones de pesos, superior al invertido este año, el municipio orientará la mayor parte de su acción a la pavimentación de calles y a cubrir el déficit de arrastre que queda en este rubro; a la construcción de centros deportivos, de recreación y a áreas verdes.

"La construcción habitacional, seguirá siendo intensa y así, podré ver hecho realidad

uno de mis más grandes sueños para mi comuna", expresó.

Con respecto al proceso de municipalización en salud, destacó que recientemente tuvo una reunión con todos los funcionarios de los tres consultorios que pasan a la administración municipal —Bellavista, Los Castaños y Villa O'Higgins—. "Fue muy cordial e incluso me aplaudieron cuando les anuncié que de simples funcionarios a contrata pasarían de planta a contar del primer de enero próximo". Esta medida beneficiará a 170 personas.

También hizo presente que se considera la construcción de otro consultorio y de tres grandes colegios, dos de los cuales serán edificados en el área sur poniente y otro en el sector nor-oriental. El consultorio será para la población de Los Quillayes.

En materia de saneamiento, se iniciará la construcción del gran acueducto de desagüe de aguas lluvias en el segundo semestre del próximo año y que forma parte del Plan Maestro de Alcantarillado que ejecutará EMOS en el Área Metropolitana.



S.E. LEERA "SOLZHENITSYN: EL DEDO EN LA LLAGA". El periodista y licenciado en filosofía, José Miguel Armendáriz, visitó al Presidente de la República, Capitán General Augusto Pinochet Ugarte, para obsequiarle su libro "Solzhenitsyn: el dedo en la llaga", de la editorial Andrés Bello. Durante el encuentro, realizado en el Palacio de La Moneda, Armendáriz explicó al Jefe del Estado los principales alcances de su obra.

Se pide en observaciones a ley de municipios

## Sólo a 15 alcaldes nombrará el Ejecutivo

El Poder Ejecutivo enviará dentro de estos días a la Junta de Gobierno un oficio conteniendo sus observaciones a la Ley Orgánica Constitucional sobre Municipalidades, en las cuales propone designar —del total de 335 jefes comunales existentes en todo el país— sólo a 15 alcaldes, y no 23 como se indicó en un principio.

El fundamento de la medida está dado por establecer un margen concreto de nombramientos de jefes comunales en 12 municipalidades de acuerdo al número de habitantes de las comunas respectivas y a los de Arica, Iquique y Punta Arenas por su situación geográfica e importancia geopolítica, según supo ayer LA NACIÓN a través de altas fuentes de Gobierno.

En otro orden, señalaron que la fecha de publicación del mencionado cuerpo legal vence el próximo 1° de febrero, de manera tal que "al 11 de marzo de 1989 todo el sistema esté funcionando normalmente, junto a los Consejos de Desarrollo Comunal (Codecos).

### DESIGNACION DE ALCALDES

El oficio que el Presidente de la República, Capitán General Augusto Pinochet Ugarte, habría firmado plantea la necesidad de indicar claramente las comunas en las cuales serán designados sus alcaldes.

En primer término, señala que, de acuerdo al número de habitantes, serán nombrados los jefes comunales de 12 municipalidades, entre las cuales se cuentan Viña del Mar, Valparaíso, Santiago, Conchalí, La Florida, Las Condes, Concepción y Talcahuano.

"La determinación está basada en impedir que las alteraciones en el número de habitantes por comuna cambie radical e imprevisiblemente la situación de designación o elección de los alcaldes. No existe un censo probado. Ahora el problema queda resuelto mediante el nombramiento por ley", precisaron las fuentes de Gobierno.

Al respecto, la Constitución Política de 1980 estipula en su artículo 108 que "el alcalde será

designado por el Consejo Regional de Desarrollo respectivo a propuesta en terna del Consejo Comunal (...). Sin embargo, corresponderá al Presidente de la República la designación del alcalde en aquellas comunas que la ley determine, atendida su población o ubicación geográfica".

En relación al último punto, según el documento a enviarse a la Junta de Gobierno, el Ejecutivo propone el nombramiento de los alcaldes de Arica, Iquique y Punta Arenas de acuerdo a su ubicación de zonas extremas del país.

El artículo de la Ley de Municipalidades sometido a consideración y análisis es el número 48, relativo a las disposiciones generales del Título II sobre el alcalde.

En el acápite segundo, del cual se propone la modificación aludida, indica que "corresponderá al Presidente de la República la designación del alcalde, quien será de su exclusiva confianza, en las comunas de más de ciento cincuenta mil habitantes".

### DEMOCRACIA Y PARTICIPACION

Las fuentes consultadas por LA NACIÓN puntualizaron que el veto del Poder Ejecutivo a la ley en cuestión está inserto en el objetivo del Gobierno "de consolidar una real y auténtica democracia en la base, mediante la delegación de las atribuciones del Presidente de la República en la comunidad".

Señalaron que "la nueva institucionalidad está fundada en consolidar la participación de los chilenos en las decisiones de sus respectivas comunas, en la cual está contenida la elección de sus alcaldes".

De acuerdo a lo explicado, el trámite legislativo de la ley seguiría los siguientes pasos: el oficio del Jefe del Estado será analizado por la Junta; si se pronuncia favorablemente el cuerpo legal será estudiado por el Tribunal Constitucional y remitido nuevamente al Legislativo para la toma de conocimiento antes de su promulgación. Las fuentes desestimaron un posible rechazo de las proposiciones del Ejecutivo.



Agustín BRAVO ALCANTARA

## ¡Feliz Perestroika!

Un amigo un tanto despistado con quien nos une una ya larga amistad y también algún compromiso, me entregó como todos los años una hermosa tarjeta con sus mejores deseos de paz y prosperidad. Como lo encontré un poco —poco, me entregó además un paquetito hecho con bastante esmero. Después de los consabidos "pero hombre, para que te molestaste, me comprometes, no faltaba más, te pasaste" vino la ceremonia de apertura del paquetito. ¡Sorpresa! Dentro del envoltorio venía un sonriente y sonrosado Gorbachev, el padre mismo de la perestroika.

Como me jacté de ser educado, mi reacción fue tranquila y sin sobresaltos. Seguro de que este hombre es bastante despistado no me cupo duda que detrás del gesto había una buena intención. "Qué interesante libro", dije. "Eso me pareció a mí también", dijo el amigo sin acusar recibo de que en mi comentario había algo más de fondo. "Como sé que tú te interesa tanto por la lectura, pasé a una librería y pedí lo más interesante, lo último en materia editorial y lo más vendido, para asegurarme que estaba comprando un best seller". Casi

sin darse cuenta la gente ha convertido a Gorbachev y su perestroika en un verdadero super ventas. Haciendo competencia al libro de "Don Francisco" hasta se vende en los kioscos a precio accesible para todos los bolsillos.

Hay que irse con cuidado con este librito. Desde que fuera lanzado —muy bien lanzado— diría, fuertemente apoyado por la prensa y medios publicitarios en la Feria del Libro de Frankfurt en octubre pasado, millones y millones de ejemplares han salido desde las imprentas, traducidos a todos los idiomas. Incluso se está distribuyendo en forma masiva como obsequio en algunos importantes periódicos y en fascículos. "Perestroika", es presentado para excitar a los lectores con el subtítulo "Mi mensaje a Rusia y al mundo entero".

¿Qué dice efectivamente Gorbachev? En su libro, el jerarca ruso no propone terminar o cambiar al marxismo. No propone tampoco cancelar el leninismo, que es el marxismo aplicado modernamente, sino que reitera el leninismo. El autor afirma que "perestroika" es revolución y como si necesitara

remacharlo dice: "A medida que la "perestroika" progresa, estudiamos una y otra vez las obras de Lenin, en especial la última. La perestroika se basa en la herencia y en los métodos de Lenin" y a manera de queja. "Las ideas de Lenin no siempre alcanzaron vigencia en los años que siguieron a su muerte".

Después proclama al mundo: "Es preciso realizar un cambio drástico en el pensamiento social y político. Y aquí tenemos que aprender de Lenin. El poseer la rara habilidad de advertir en el momento oportuno la necesidad de cambios radicales, de una reconsideración de los valores, de una revisión de las directrices teóricas y de los eslóganes políticos".

Actualmente la "Perestroika" se ha puesto tan de moda como la minifalda, y está presente en todas las conversaciones. Incluso en el "rating de conversaciones" supera a los líos de Carlos y Diana. El problema es, quitando todas las alusiones sarcásticas, que lo que Gorbachev pretende es que todo Occidente se dedique a estudiar leninismo, empezando por el propio Presidente Reagan.

¡Feliz Perestroika!



De los hechos políticos destacados de la semana

# Habría concertación Washington-Moscú para impedir plebiscito

Dos agresiones directas contra Chile desde los Estados Unidos caracterizaron los hechos negativos de la semana del acontecer político. Y a tal punto, que se ha conjeturado que tales acciones procedentes de la Casa Blanca tendrían su origen en las recientes conversaciones sostenidas en Washington entre Ronald Reagan y Mikhail Gorbachev.

Pero hay hechos que superaron esas contradicciones que no han estado alejadas de la política exterior de los Estados Unidos, afirmación que se prueba citando los nombres de Corea, Vietnam, Cuba, Nicaragua, por ejemplo. Y estos hechos se resumen en la síntesis de 14 años de Gobierno hecha por el Ministro del Interior, Sergio Fernández, al saludar al Presidente de la República, General Augusto Pinochet, con motivo de las fiestas de fin de año, y a nombre de todo el gabinete ministerial.

Si se analiza con cuidado la realidad chilena en lo institucional, y en el adelanto económico, se debe concluir que la experiencia del sistema de desarrollo aquí puesta en vigor, es del todo positiva.

Con la aplicación de un modelo económico social de mercado se logró superar una serie de trabas estructurales que entorpecían el crecimiento. Entre ellas se puede mencionar la libertad sindical, que ha echado por tierra la verdadera "dictadura" sindical de camarillas

que, junto con vivir de la "profesión" de "dirigente sindical", disponían a su arbitrio de la suerte laboral de los trabajadores que debían entrar bajo su férula por desempeñarse en los sectores que controlaban.

Esto ha sido comprobado por todos los agregados laborales de la embajada de EE.UU. en Santiago, pero, como el control sindical de los trabajadores es un sistema creado y desarrollado con creces en ese país, estos funcionarios diplomáticos han criticado y entorpecido cualquier modificación aun cuando ésta haya sido claramente en beneficio de los trabajadores.

Sin embargo se argumenta, para aplicar medidas punitivas contra Chile, que en nuestro país se violan los derechos laborales, cuando es precisamente al revés. Es que entre las contradicciones que carga sobre sí la sociedad estadounidense —llena de triunfos científicos y de los más grandes drogadiclos del mundo; a la cabeza del desarrollo tecnológico, pero legalizando el crimen del aborto— está la presencia gangsteril en la dirigencia sindical. Y no se trata de una afirmación arbitraria. La literatura y el cine estadounidenses están llenos de ejemplos sobre el particular.

Respecto de Chile han caído en otra inmensa contradicción: a pesar de haber aplicado el sistema económico que EE.UU. y al resto de naciones en que ha influido en este sentido les diera

el resultado conocido de un desarrollo material no imaginado, no se le reconoce sino que al contrario, se le intenta castigar.

Y en circunstancias que los ingleses que llegaron a colonizar América del Norte quisieron liberarse de la tutela de la corona británica, cuando otros pueblos desean igualmente verse libres en la práctica de la vida de todos los días y no en la simple declaración —más o menos bien escrita— a la que se le rinde culto de adoración, les ponen infinidad de trabas.

## HECHOS COINCIDENTES

Las conjeturas que mencionábamos incluyen el siguiente relato de hechos del todo coincidentes entre sí: el embajador Harry Barnes no ha dejado pasar oportunidad para hacer declaraciones, pronunciar discursos, hacer acto de presencia, etc., criticando duramente la gestión del Gobierno. Ha debido ser llamado en varias oportunidades a la Cancillería para representarle su actitud.

Le han seguido la visita de variados personajes y personajes estadounidenses que han sido contratados para actuaciones ad hoc en Chile cada vez que se ha querido atacar alguna acción específica llevada a cabo por el Gobierno.

Luego ha venido la declaración Reagan-Schultz que, si se le observa bien, apunta contra el artículo 24 transitorio de la

Constitución. Si el tiro daba en el blanco se había logrado el gran triunfo de uno de los puntos más queridos por los opositores; derogar dicha norma constitucional la que ha cumplido en plenitud su cometido y que ya le resta poco tiempo de vida pues con el término del actual período presidencial de Pinochet entra en vigencia la Constitución permanente y desaparece automáticamente el articulado transitorio. El intento de la Casa Blanca adquiere así el carácter de desesperado pues falta tan poco para la extinción institucional del artículo 24 transitorio.

El reconocimiento del carácter democrático del sistema electoral establecido para la sucesión presidencial no tenía el suficiente valor para acoger, sin rechazar, la declaración oficial del gobierno de EE.UU.

Y ahora, en esta seguidilla de hechos, se suma la eliminación de productos chilenos de la lista de preferencias arancelarias para exportar a esa nación, beneficio establecido como una modalidad de asistencia económica de la tan poderosa economía estadounidense a países de su órbita de influencia. La medida del área económica-mercantil, tiene un carácter puramente político por el monto comercial involucrado.

## BARRERA INSALVABLE

En los acuerdos de reparto del mundo entre las dos grandes potencias, Chile pudo haber quedado incluido como pago. Es que a la URSS le importa sobremanera humillar a nuestro país, pues la batalla que le ganamos fue humillante para el comunismo internacional. De ahí que se estime que la declaración Reagan-Schultz se incluya en tales conversaciones, así como el tema de los aranceles preferentes y quién

Manuel José GAMONAL

sabe qué otras ofensivas tratando de impedir el plebiscito presidencial o buscando su desprestigio.

Todo se ha estrellado y continuará corriendo igual suerte en contra de tres cualidades que el Ministro Fernández destacó de la personalidad del Presidente Pinochet: intuición —don esencial de un gobernante— decisión y firme voluntad. Con ellas ha sabido adoptar las mejores iniciativas técnicas para realizar la tarea asumida el 11 de septiembre de 1973, las ha sabido aplicar y sobre todo, ha resistido todas las fuerzas internas y externas que han pretendido torcer el rumbo.

De ahí es que surge la conclusión que no sólo hay que proyectar el régimen de gobierno o el sistema de desarrollo integral, aspecto que la gran mayoría del país entiende y desea, sino que es indispensable que quien continúa dirigiendo el proceso sea Augusto Pinochet Ugarte. Si es verdad que los pueblos hacen su historia, lo es también que hay hombres que deben dirigir ese quehacer nacional.

Por eso es que el Ministro del Interior destacara la necesidad de que todos en Chile, incluidos quienes en algún momento han tenido otra visión de los acontecimientos y hubieran querido otra manera de enfrentarlos, se sumen a la gran tarea de continuar materializando la obra institucionalizadora que se ha hecho y sobre la cual se ha construido un país moderno que quiere seguir creciendo hasta consolidar una estructura cimentada en la libertad que no está sólo en votar periódicamente sino que, y es lo esencial, en decidir a cada instante sobre el destino personal.



## Acerca de las Definiciones

Juan Antonio COLOMA CORREA

1988 será un año de definiciones para el país. Tal evidencia, que crecientemente empieza a oírse en todos los lugares, ha ido haciendo a su vez que las personas y los movimientos políticos vayan decantando rápidamente sus posiciones respecto de lo que se piensa y se quiere para Chile.

De esta manera y como era de prever, conforme a lo que ha sido la evolución de los actores políticos en el último tiempo, dos posiciones básicas se han ido perfilando con mayor nitidez respecto de estas definiciones, en especial con la más importante, la que dice relación con la sucesión presidencial y todo lo que se genere a partir de entonces.

Por un lado está la oposición, que a través de una multiplicidad increíble de referentes, con nombres tan alambicados como Alianza Democrática, Comité por las Elecciones Libres, Grupo de los 13, Mesa de Izquierda, P.P.D., Asamblea de la Civilidad, etc., ha ido paulatinamente centrando su visión de futuro en el retorno al pasado.

Así, tal sector se ha ocupado especialmente por desvirtuar todo lo realizado en estos años, cualquiera sea su naturaleza o ámbito, reduciendo su gran mensaje —fuerza a la necesidad de recrear lo que Chile fue en décadas anteriores e idealizando por tanto al tipo de convivencia y desarrollo de la época.

Concordante con lo anterior, es nítido entender que en torno a las definiciones del próximo año, tales personas incapacitadas de conformar un proyecto concreto, postulan desde ya su absoluto rechazo a cualquier continuidad de lo realizado hasta ahora, anunciando a los cuatro vientos que votarán negativamente en el próximo plebiscito para volver a las bases de la misma institucionalidad que se derrumbó en 1973.

De otro lado, están todos aquellos que lejos del análisis opositor, entienden que estos años han sido de inmensa y auspiciosa trascendencia para el país y en donde en base a la postulación de un esquema de sociedad libre, se ha dado un gigantesco paso en aras del bienestar de la nación y de la conformación de una institucionalidad política, económica y social que nos asegure una estable y progresista convivencia entre chilenos.

Este sector entonces no mira con suspiros el pasado, sino que consciente de sus virtudes, pero también de sus sonados fracasos, busca aprovechar lo mejor de nuestra tradición para seguir insuflándole ese nuevo aire que permita continuar modernizando al país. Se habla entonces del "Nuevo Chile", se habla de cómo ha evolucionado nuestra nación, de lo que son los nuevos polos de desarrollo, de cómo se puede seguir comba-

tiendo la extrema pobreza, de cómo incorporar mayor tecnología a nuestro sistema productivo, de cómo seguir aumentando nuestras exportaciones, de cómo aumentar el número de trabajadores que hoy son dueños de viviendas o han ingresado al capitalismo popular, de cómo seguir renovando "geoeconómicamente" al país, de cómo asegurar la estabilidad de nuestra democracia futura, etc.

Consecuente con lo anterior, este sector entiende que el próximo año es el de la gran oportunidad para que a través de la aprobación del próximo plebiscito se consolide y perfeccione la inmensa obra que se ha hecho hasta ahora, en términos de lograr definitivamente un nuevo horizonte para el país, en donde lejos de volver al pasado, se acometa la desafiante misión de conquistar ese futuro de progreso que se nos abre.

1988 será un año de definiciones.

Las distintas posturas respecto de esas decisiones son cada vez más claras.

Por lo mismo y para todos quienes creemos firmemente en la necesidad de proyectar la gran obra de este régimen, el trabajo por seguir modernizando el país y por el éxito en la próxima elección presidencial se hace cada vez más urgente, importante e insoluble.

## DIRECTOR

Pablo Sáenz de Santa María M.

## EDITOR GENERAL

Andrés Sánchez Arriagada

## EDITOR NACIONAL

Alejandro Darío Molina

## JEFE DE REDACCION

Carlos Iturra Herrera

## EDITOR DE DEPORTES

Aldo Schiappacasse

CRONICA: Jorge Provencs (jefe), Flor Ayala, Adolfo Schweitzer, Ximena Mislé, Marilú Correa, Leticia Soto, Mario Vielma, Hernán Collao, Marisol Freire, Viviana Rojas, Juan Carlos Maya, Héctor Figueroa, Cristina Prudent, POLITICA: Manuel José Gamonal y Amelia Miranda; ECONOMIA: Viviana Apud (editora), Sandra Ulloa, René Lillo y Luis Díaz; INTERNACIONAL: Eliana Fellenberg y Luis Gómez; POLICIA: Guillermo Villar, Ernesto Zelada y Hernán Vergara; ESPECTACULOS: Nury Constenla (jefe), Ximena Gattás y David Abuhadba; EDICION NOCTURNA: Raúl Santiz, Fernando Salinas, Hugo Camus y Hugo Ferrando; DEPORTES: Juan Carlos Cordero (subjefe), Julio Salviat, Florinda Mañalán, Igor Ochoa, Tito Paris, José González, Juan Esteban Lastra, Ramón Reyes, José Antonio Prieto, Antonio Alburquerque, Julio Reyes, Carlos Lorca, Benito Ruiz, Héctor Astorga y Carlos Baeza; HIP: CA: Ramón Chacón (jefe), Julio Cervellino y Marcos Solís; REDACCION: Alicia Reyes y Sergio Villarino; COLUMNISTAS: Neville Blanc, Jaime Bulnes, Guillermo Bruna, Agustín Bravo Alcántara, Andrés Benavente, Juan de Dios Carmona, Tomás Casena, Modesto Collados, Juan Antonio Coloma, Luis Cordero, Carlos Cruz-Coke, Juraj Domic, Hernán Leigh, Pablo Longueira, Sara Navas, Lamberto Pérez, María Prieto Sanfuentes, Gonzalo Rojas, R.P. Bruno Rychlowski, Tomás Solar, Felipe Vigaux, Juan Antonio Widow y Eduardo von Klausen; COLABORADORES ESPECIALES: Yolanda Montecinos, Carmen Bravo, Nena Ossa y Edith Phillips; REGIONES: Jaime Larrain (jefe), Dolores Rogers; CORRESPONSALES: Valparaíso: Marta Ureta, Juan Galve, Gabriel Solar y Andrés Boubet Concepción; Remijón Chamorro, Yolanda Arias, Exequiel Ramírez Arica; Juan Cuevas. Iquique: Andrés Leyton, Antofagasta: Rigoberto Vega, Talca: Hernán Cisternas, Chillán: Carlos Carrasco, Valdivia: Adolfo Pineda Armstrong, Puerto Montt: Donald Bello, Coihaique: Valentín Álvarez, Punta Arenas: Germán Fabio P. TOGRAFIA: Guillermo Gómez (editor), Emilio Goujon (jefe), Gastón Guerra, Marcela Bustamante, Patricio Fuentes, Humberto Guerra, Roberto Guerrero, David Lillo, Ignacio Mella, Esteban Meneses, Marco A. Muga, Helmut Ross, René Zúñiga, Víctor Calzadillas, Hugo Adonis y Regina Bezares; DIAGRAMACION DIARIO: Susana González (jefe), Jaime Clavería, Leonardo González, Franklin Mancilla y Jaime Téllez; DIAGRAMACION SUPLEMENTOS: Alejandro Román (jefe), Alexis Humeres, Patricio Garay y Cecilia Acuña; BUJO HUMORISTICO: Javier Quezada (Jota Q'cosas); DOCUMENTACION: Angela Flores y Lidia Pérez; SECRETARIAS: Patricia Urzúa y Mimi Pacheco.

GERENTE GENERAL  
Y REPRESENTANTE LEGAL  
Carlos Gómez Droguett

EDITORES  
Empresa Periodística LA NACION S.A.  
Agustinas 1269 casilla 81-D Santiago  
Fono 6982222 Télex Nacional  
VTR 341236 "ELANA"  
VTR Internacional 340290 "ELANA"



Afirmó Carlos Cabello, del comité cívico San Miguel

## "Frente a las presiones de EE.UU. los chilenos se unen al Gobierno"

Los trabajadores y dirigentes comunales refutaron con hechos las críticas norteamericanas en orden a que en nuestro país no se respetan los derechos laborales

"Frente a cualquier presión que pretenda vulnerar nuestra soberanía, los chilenos nos unimos más y apretamos filas en torno a nuestro Gobierno", afirmó ayer Carlos Cabello, presidente del Comité de Acción Cívica de San Miguel sobre la medida de Estados Unidos de eliminar la exención de impuestos a productos importados desde nuestro país.

La opinión se unió a las declaraciones enfáticas de políticos y sindicalistas, demostrando los beneficios que han logrado los trabajadores durante la actual administración, en contraposición a lo sostenido por las autoridades norteamericanas en orden a que se estarían perjudicando los derechos laborales.

### LOS ANTIPATRIOTAS

"Este acuerdo es el resultado de la permanente actividad antipatriótica y traidora de políticos y sindicalistas que en decenas de viajes al extranjero mientan y denuencian al país", dijo Carlos Cabello, presidente del Comité de Acción Cívica de San Miguel.

"Hoy día si tienen algo de conciencia estarán lamentando la resolución adoptada en Estados Unidos en contra de Chile, pues los grandes perjudicados serán los trabajadores a quienes ellos dicen defender", agregó.

La credibilidad que EE.UU. presta a estos demagogos con el resultado que ahora vemos en esta medida contra nuestra patria, nos viene a demostrar que más bien hay una intención clara en los Estados Unidos de intervenir para aplicar las políticas que ese país desea, porque el acuerdo sobre preferencias arancelarias lejos de ser económico, aun cuando tenga efectos en la economía, es claramente político", comentó Cabello.

Finalmente, enfatizó que "rechazamos tal acuerdo y advertimos a los Estados Unidos, que frente a cualquier presión que pretenda vulnerar nuestra soberanía, nos unimos más y apretamos filas en torno a nuestro Gobierno".

### MEDIDAS EXTRAÑAS

Juan Carlos Stack, ex presidente de la Unión Cívica Radical, dijo sentirse "muy extraño" al conocer la resolución del gobierno norteamericano que dispuso suspender de la exención de aranceles a importaciones anuales procedentes de nuestro país.

Stack señaló que "estoy bastante extraño al tomar conocimiento de estas nuevas medidas, que ya son proverbiales, porque constantemente están tomando medidas para perjudicar a la política económica nacional. Con esta nueva política arancelaria se entra en una franca contradicción en los medios del gobierno norteamericano hacia nuestro país y su política externa".

Agregó que "esperamos que mediten sobre todas estas medidas y lleguen a la conclusión

de que realmente no pueden tratar de aniquilar nuestra política económica que hasta el momento es triunfadora".

Señaló que las determinaciones adoptadas por el Gobierno norteamericano perjudican sólo en parte a nuestra economía. Enfatizó que "no me extraña que sean los propios apátridas y los eternos mercenarios, políticos fracasados que insisten en enlodar la base de sustentación del Gobierno de la República de Chile, sin pensar en su patria".

Finalmente expresó su confianza en que "una vez más nuestro gobierno saldrá airoso de todos los embates propiciados por los propios chilenos antipatriotas y los verdaderos responsables de cualquier perjuicio".

### TRABAJADORES

Los trabajadores de la Compañía de Acero del Pacífico, encabezados por sus dirigentes Eleazar Vargas y Pedro Briceño, respectivamente, repudian la resolución de Estados Unidos que han excluido a Chile de los beneficios del sistema generalizado de preferencias y que no cumple con los derechos laborales internacionalmente reconocidos.

La nota señala textualmente: "El sindicato de trabajadores de Huachipato, que reúne a 4000 trabajadores, usando los mecanismos establecidos en nuestra legislación del Trabajo, ha mejorado ostensiblemente las condiciones de sus asociados."

"En efecto, las últimas negociaciones colectivas nos han permitido obtener mayores niveles de remuneración, además hemos establecido un plan de viviendas que nos ha permitido dar una casa digna a los trabajadores de la empresa."

"Pero eso no es todo. Haciendo uso del pago anticipado de nuestras indemnizaciones, los trabajadores hemos comprado el 30 por ciento de la Compañía de Acero del Pacífico, a través de la cual controlamos una administración de fondos de pensiones, El Libertador, que nos garantiza una pensión digna para nuestra vejez."

"Los trabajadores de Huachipato vemos con asombro la decisión del gobierno americano, toda vez que la actual legislación no sólo nos ha permitido mejorar nuestras condiciones como trabajadores sino que y esto es lo más importante, nos ha permitido ser dueños de la empresa en que laboramos".

### "PREDICA DEL ENFRENTAMIENTO"

Los dirigentes Luis Rojas y Epifanio Yáñez, de la Sociedad Química y Minera de Chile, emitieron una declaración pública refutando la medida del gobierno norteamericano, en la siguiente declaración:

"Por muchos años debimos soportar condiciones de trabajo

muy adversas, sin ninguna esperanza de mejorarlas. Por el contrario, activistas políticos siempre estuvieron dispuestos a estimular nuestra condición de pobreza para justificar el enfrentamiento y la lucha de clases."

"Hoy, gracias a los mejoramientos económicos obtenidos en las últimas negociaciones colectivas hemos conseguido los recursos necesarios para adquirir el 12 por ciento de las acciones de una empresa vital para el desarrollo económico del país, como es Soquimich."

"En efecto los trabajadores de Soquimich somos dueños de la Sociedad Pampa Calichera que controla el 12 por ciento de las acciones de Soquimich. La rentabilidad de la empresa ha permitido que estas acciones las paguemos con los dividendos repartidos, sin perjuicio de la cuota al contado que pagamos con un adelanto de nuestras gratificaciones."

"De nada vale para nosotros la prédica del enfrentamiento y de la lucha de clases. Por primera vez y aunque Estados Unidos no lo reconozca, los trabajadores de la pampa podemos decir que somos dueños de nuestra empresa".



Carlos Cabello

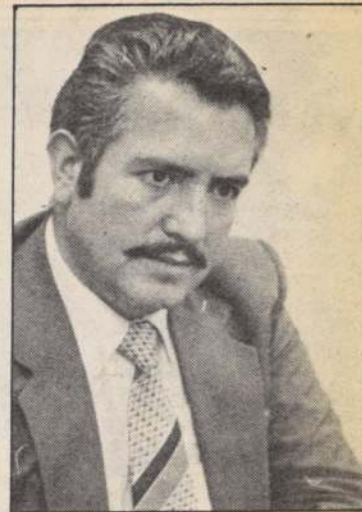

Pedro Briceño

### Aseguró dirigente juvenil

## PR se inscribe el martes 29

El presidente nacional de la Juventud Radical, Mauricio Leiva, informó que el próximo martes 29 esa colectividad se inscribirá en el Servicio Electoral, para lo cual tienen a lo menos tres regiones aseguradas.

Aseguró el dirigente juvenil que se ha notado una especial preocupación de los jóvenes de la zona sur del país, específicamente Concepción (de donde es este dirigente) por participar en el proceso de inscripción del Partido Radical.

Indicó a la vez, que tienen presupuestado para más ade-

lante continuar con el proceso de recolección de firmas para en definitiva convertirse en un partido de connotación nacional.

Cabe recordar que en declaración pública de la juventud de esta entidad política se precisó que el voto político de la "juventud radical es concordante con el de su partido y recogido el pensamiento juvenil a nivel de base, en orden a no desarticular y heterogeneizar al radicalismo en alianzas o pactos de difusa orientación y desarrollo, ha resuelto participar en la decisión de inscribir al partido".



Tomás SOLAR GANA

## Las Nuevas Coordenadas

Ya es un lugar común afirmar que la vida política chilena se ha manejado en torno a tres tercios durante las últimas décadas en Chile. Ultimamente, sin embargo, la aparición del partido político Renovación Nacional con casi el doble del número de firmas exigidos por la ley fue la ocasión para que algunos de sus dirigentes hablaran de un "nuevo realineamiento". La política futura, según esta concepción, se desenvolverá en torno a la preeminencia del Estado como gestor prioritario del desarrollo económico y social, con un predominio de la propiedad estatal de los medios de producción, o en torno a una mayor participación de la persona en el desarrollo económico y social, favoreciendo la iniciativa particular y entregando al Estado un rol subsidiario y principalmente redistributivo. La primera alternativa favorece la concentración del poder en manos del gobierno de turno y la burocracia, la segunda dispersa éste entre las personas, los grupos intermedios y el Estado.

Esta semana irrumpió en la arena un nuevo partido —el Humanista— presentando al Servicio Electoral un número de firmas aún mayor que el que Renovación Nacional exhibió

en esa misma instancia. La aparición de este grupo plantea una incógnita y aparentemente introduce nuevas coordenadas. Se trata de un conglomerado emergente, sin tradición ni trayectoria anterior. De acuerdo a las declaraciones de sus dirigentes se plantea como un partido reformista y contestatario, de orientación izquierdista. No es posible aún determinar si sus simpatizantes son auténticos militantes o si se trata de cuadros de otros partidos con instrucciones de inscribirse en esta nueva colectividad para servir de ella o para mutarla o dividirla más adelante. Evidentemente, si la hipótesis verdadera fuera la segunda, lo más probable es que el autor de esta estrategia sea un partido excluido por la Constitución como es el Partido Comunista. Entonces, una vez más este partido lograría infiltrar a otra corriente política transformándola en un conglomerado marxista o dividiéndola entre una tendencia marxista y otra fiel a la línea original, como ya ha ocurrido con el Partido Socialista, el Partido Radical y la Democracia Cristiana, sucesivamente.

El Partido Humanista obtuvo resultados especialmente buenos en la recolección de fir-

mas en Santiago, Valparaíso y Concepción. La edad promedio de sus militantes es de 21 años. Su programa contempla una serie de reformas legislativas novedosas en Chile, como el divorcio con disolución de vínculo, reflejadas en su consigna "sexo, trabajo, justicia y libertad". Esto es un anticipo de las futuras demandas de la juventud de los principales centros urbanos del país, es decir, el sector más culto —en comparación con el resto—, acomodado y probablemente más influyente del electorado. Dos conclusiones:

1. El agotamiento de la utopía de izquierda y la escéptica acogida que recibe en la población conducirá a ese sector a ofrecer las "libertades burguesas" (aborto, divorcio) y la satisfacción de las demandas del más amplio abanico de sectores sociales (desde empresarios hasta sindicatos) con el sólo fin de mantenerse con languidez e inercia en el poder "construyendo" la sociedad socialista sin estridencias ni bullicio revolucionario. 2. Normalmente, comprobar la aparición de un amplio sector juvenil que manifiesta su rechazo frontal a instituciones como el matrimonio indisoluble sería una inquietante señal de alerta para la jerarquía de la Iglesia.





Con un acto solemne y muy emotivo culminó este año el día 18 de diciembre de 1987, en el Auditorium Facultad de Ingeniería de la Universidad Diego Portales, la brillante promoción de 34 secretarias con una formación para el tercer milenio, la cual fue precedida por Carmen Correa Vergara, socia directora de esta escuela de secretariado ejecutivo, ubicada en Miraflores 590, 5° piso, oficina 9. La señora Carmen Correa avala una experiencia de 23 años como secretaria ejecutiva en dos importantes empresas del país, y 40 años orientando y dirigiendo alumnas de secretariado. Ser secretaria no es tarea fácil, para serlo además de conocimientos específicos, se exige sacrificio, dedicación, crecimiento personal y un gran amor por la profesión.

## SUBSIDIO: BENEFICIO MUY POCO APROVECHADO

■ Cooperativa obtiene 8.060 subsidios para sus socios

El subsidio habitacional siendo una gran ayuda para los que intentan ser propietarios, hoy no es lo suficientemente bien aprovechado.

Buscando entre las diversas alternativas que hoy se tienen para ser propietarios de una vivienda, se pudo comprobar que para muchos el postular al subsidio es algo difícil y complejo, y para otros, que ya han logrado este beneficio, no saben cómo materializarlo en una casa propia.

El desconocimiento de una alternativa real, como son las cooperativas, es algo que impide a muchos lograr su anhelo.

En esta búsqueda encontramos una cooperativa habitacional que ha dado solución a cerca de 25.000 personas a través del sistema de subsidio habitacional. En efecto, la Cooperativa de Viviendas Habitacoop ha obtenido la cantidad de 8.060 subsidios para sus socios a nivel nacional. Sólo en el año 1984 logró 2.000 subsidios para ellos. Al finalizar el último llamado de 1987 se espera que los beneficiados del año lleguen a 20.000. De ser así, más del 50% de los miembros de esta cooperativa estarían haciendo uso de este beneficio estatal.

Al consultar a los ejecutivos de Habitacoop sobre el particular, manifestaron que eran varios los factores que intervenían para hacer esto posible, uno de ellos es la experiencia que estas instituciones puedan tener, tanto en el campo del cooperativismo, que es lo que permite incentivar el ahorro sistemático, como también la rapidez de construcción que es en sí otra motivación para realizar los esfuerzos necesarios para la casa propia. En el caso de Habitacoop, esta experiencia de hoy es el resultado de 17 años de labor ininterrumpida y ello les ha permitido alcanzar esos resultados para sus socios. Habitacoop es la cooperativa abierta más antigua del país; está autorizada desde 1970 y ahora ya tiene cerca de 13.000 asociados, agrupados en 200 programas habitacionales.

La complejidad del manejo financiero, la ejecución de obra y en especial la tramitación de los antecedentes y documentos para lograr el subsidio del SERVIU y los créditos hipotecarios de cada uno de los socios, se aminora con el apoyo técnico de Habitacoop y la experiencia en la operatoria de estos sistemas.

En Habitacoop hay reservas de 330 millones de pesos que sumando los aportes que han entregado los cooperados se llega a la cantidad de 1.500 millones de pesos administrados por esta institución. Esta solidez financiera da confianza a los socios y al mismo tiempo permite grandes economías de escala, que se traducen en una real garantía para ellos y los futuros socios.

Todo esto ha permitido a esta cooperativa lograr uno de los costos más bajos por metro cuadrado construido (ejemplo: Proyecto Villa Los Aromos de San Bernardo, con 64,7 metros cuadrados construidos por 400 UF), esta disminución de costos es traspasada a sus socios, quienes pueden así, por el mismo dinero, adquirir más casa en relación a lo logrado por una persona que se enfrenta al mercado habitacional en forma particular.

Este conjunto de factores hace que el chileno que desea usar esta facilidad del subsidio estatal encuentre en la cooperativa Habitacoop una interesante alternativa para lograr la tan ansiada vivienda.



1988

## FERIA DE SOCIEDAD AGRICOLA DEL NORTE

La Sociedad Agrícola del Norte fue fundada el 17 de noviembre de 1907, teniendo como su entusiasta gestor a don Augusto Opazo Gálvez, ingeniero agrónomo.

Su primer presidente fue don Roberto Álvarez Zorrilla y, posteriormente los destacados empresarios señores Manuel Illanes Cisternas por el período 1919-1936; José Antonio Valdés González (1908-1919); Federico Schaeffer Brauer (1936-1940); Ernesto Aguirre Valín (1946-1950; 1953-1960); Edmundo Illanes Abott (1950-1952); Barry Mac-Auliffe Bawden (1965-1966); José Ruiz-Tagle Zorrilla (1960-1965; 1966-1970).

Todos ellos tienen nuestro reconocimiento y seguiremos, los actuales dirigentes, trabajando por el progreso de quienes hemos hecho de la agricultura, nuestra actividad económica.

En 1935 la Sociedad Agrícola del Norte, como encargada de representar el desarrollo del sector, se propuso la realización de una muestra anual, que fuera la vitrina de la evolución del agro.

Nació la Exposición de Peñuelas.

El actual directorio de la sociedad, cuyo presidente nos acompaña, determinó crear una Comisión Organizadora de la Feria Internacional del Norte -FINOR-, con la finalidad de transformar la muestra, en un intercambio comercial y de transferencia tecnológica, siendo internacional desde 1989.

La feria de 1988 se desarrollará en el recinto ferial, propiedad de esta sociedad, ubicado en el balneario de Peñuelas, con una superficie de 70.000 M2 de los cuales, 4.700 M2 corresponden a superficie cubierta; 8.500 M2 a superficie descubierta destinada a expositores; 4.000 M2 para locales comerciales; 23.000 M2 para estacionamiento de vehículos.

Se zonificó el recinto, dando la ubicación al expositor según el tipo de producto.

Las avenidas peatonales principales serán cubiertas con adocretos y poseerán jardineras, creando un aspecto estético acorde a la época.

Con aporte de la Cía. Minera "El Indio" se crea la torre símbolo de la feria, la cual sustentará la flor oficial de la IV Región, como lo es la Añañuca.

ARMOR S.A.

## ALTO EJECUTIVO FRANCES VISITO EMPRESA CHILENA

ARMOR S.A. es uno de los mayores fabricantes europeos de cintas para máquinas de escribir e impresoras de computación, y el principal en filme carbónico en sus afamadas marcas ISOSTIL y FILMOR.

Odon Chombart de Lauwe, director comercial internacional de ARMOR S.A., Francia, manifestó que el objetivo de su visita al país fue la puesta en marcha de un proyecto de integración industrial de ARMOR con Papeles Químicos S.A., y su consolidación como representante exclusivo de la marca ARMOR en Chile, que es considerado como un mercado mayor en América latina, con proyecciones muy promisorias para 1988.

Chombart se mostró altamente satisfecho por el riguroso cumplimiento de las normas de calidad y servicio a clientes que cumple Papeles Químicos S.A. y reiteró la total colaboración de ARMOR para "continuar con nuestra tradición de calidad".

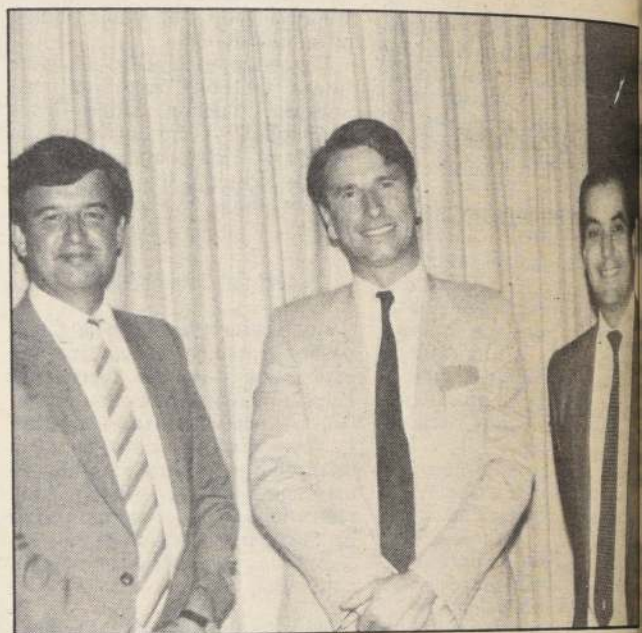

En la fotografía se observa, de izquierda a derecha, a Olegario Reyes, gerente general de Papeles Químicos S.A.; Odon Chombart de Lauwe, director comercial internacional de ARMOR S.A., Francia, y Fernando Herrera, presidente del directorio.

## NUEVO SUPERMERCADO PARA SECTOR ORIENTE

En su mes aniversario, y con el lema "El servicio y la atención son nuestra obligación si queremos ganarnos su preferencia", Cosmos inauguró su octavo supermercado.

Un nuevo supermercado, para un nuevo impulso comercial de esta importante cadena.

Roberto Venegas, su gerente general, y Omar Henríquez, su gerente de ventas, aseguraron que esta nueva instalación cuenta con todo lo necesario para satisfacer plenamente las necesidades de los vecinos del sector: Una moderna infraestructura, un amplio y variado stock de productos, un servicio rápido y expedito, nuevas facilidades, cómodo estacionamiento y una privilegiada ubicación. Factores determinantes —aseguraron— en la elección de un supermercado: Cosmos rotonda Colón.

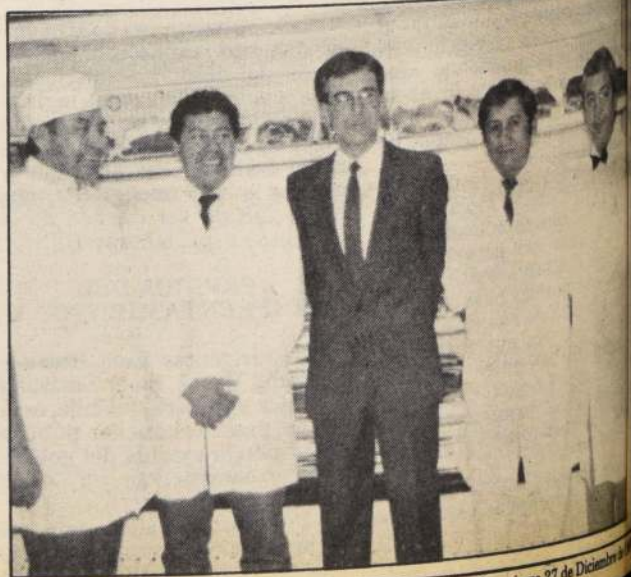

Santiago de Chile, Domingo 27 de Diciembre



Establecidos en la Ley 18.646

## Desde enero regirán los cambios del sistema previsional chileno

■ Modificaciones han sido calificadas de "muy positivas". Informe de la Cámara de Comercio de EE.UU.

El sistema de AFP ha estado en operación por más 7 años. Desde la publicación del D.L. 3.500, el 4 de noviembre de 1980, el sistema ha experimentado una serie de modificaciones. Sin embargo, ninguno de los cambios hasta la fecha, ha sido tan fundamental y amplio como los introducidos por la ley N° 18.646, publicada el 29 de septiembre de este año.

La ley N° 18.646 entra en vigor el 1 de enero de 1988 e introduce modificaciones a 62 de los 129 artículos del D.L. 3.500. Los cambios pueden resumirse como sigue:

- a) Cobertura automática en caso de muerte o incapacidad por 12 meses para todos los afiliados desempleados.
- b) Un tercer método alternativo de pensiones de incapacidad, sobrevivencia y retiro.
- c) Cuentas de ahorro voluntario opcionales que obtendrán un retorno igual al del Fondo de Pensiones.
- d) Cuentas separadas para la contribución mínima legal y las contribuciones voluntarias adicionales.
- e) Un enfoque completamente

nuevo al financiamiento de la muerte en servicio y los derechos de seguro de incapacidad.

f) Una reducción de las condiciones mínimas para la jubilación anticipada.

g) Mejoras a la fórmula usada en el cálculo de los giros programados de las AFP.

h) Completa libertad para elegir la compañía de seguros de vida que cubrirá los beneficios en caso de incapacidad y beneficios de los sobrevivientes.

i) Aumentos reales en los valores del Bono de Reconocimiento para hombres de más de 60 años y mujeres de más de 41.

j) Eliminación de la comisión porcentual sobre el fondo de los afiliados para proveer más transparencia al sistema.

k) Se reducen los requerimientos del capital mínimo para las nuevas AFP pequeñas, que pueden también subcontratar servicios de otras AFP existentes.

l) Excepción de la contribución a las AFP de los hombres de más de 65 años y las mujeres de más de 60.

m) Aumento de las posi-

lidades de inversión de los fondos de la AFP.

n) Reducción de la contribución mínima para las pensiones mínimas garantizadas.

o) Mejores beneficios para los huérfanos.

p) Extensión del período del salario base usado en la determinación de las pensiones de los incapacitados y los sobrevivientes.

### MEJORAMIENTO

En términos de beneficios a los miembros del sistema, estos cambios representan una mejora significativa de la situación actual. Siendo los aspectos más importantes a), c), f), g) i) y l). Sin embargo el efecto sobre las AFP en sí mismas, y las compañías de seguro que las reaseguran, ha sido ampliamente discutido desde que el proyecto se inició en marzo del año pasado. Los principales aspectos son los costos adicionales proyectados por las modificaciones a), e) y j).

Durante noviembre, el mercado de seguros de vida fue invitado a ofertar (al menos una vez) para los contratos de muerte e incapacidad de todas las AFP, con la intención de proveer la nueva cobertura desde el 1 de enero de 1988.

### DOLAR OFICIAL

Ayer	: \$ 233,51
Hoy	: \$ 233,62
Mañana	: \$ 233,72

### U.F.

Ayer	: \$ 4.031,77
Hoy	: \$ 4.034,22
Mañana	: \$ 4.036,67

### IVP

Ayer	: \$ 3.985,18
Hoy	: \$ 3.987,35
Mañana	: \$ 3.989,52

### OTROS

#### IPC

Noviembre: 1,9%

#### UNIDAD TRIBUTARIA

Noviembre: \$ 6.837

#### UNIDAD REAJUSTABLE

Noviembre: \$ 37,57

### Transbordador "Soberanía"

## CORFO financia servicio de cabotaje en XI Región

Con una inversión de un millón 170 mil dólares, financiada por la Corporación de Fomento de la Producción, CORFO y el aporte de la Sociedad Marítima Austral se inauguró en Puerto Chacabuco, XI Región el servicio de cabotaje marítimo en la zona austral del transbordador "Soberanía".

Al acto inaugural, que contó con la presencia del General Director de Carabineros y Miembro de la Junta de Gobierno, Rodolfo Stange, asistieron el intendente de la Región de Aisén, brigadier general Rodrigo Sánchez Casillas; el presidente de Marítima Austral S.A., Max Vicuña, y el director regional de CORFO, Pedro Contreras, entre otras autoridades.

El transbordador "Soberanía" operará entre los puertos de Chacabuco, Puerto Montt e intermedios, absorbiendo la necesidad de transporte pesado de la región, acrecentada por los diversos proyectos en desarrollo, especialmente mineros. Sus funciones, sumadas a

las que cumple Transmarchilay, permitirán brindar a los usuarios un servicio más frecuente y seguro.

De antiguo nombre "España", el transbordador "Soberanía" fue adquirido en Panamá y sus principales características son las siguientes:

- Eslora: 81,40 metros
- Manga: 15,64 metros
- Puntal: 4,88 metros
- Año de construcción: 1979
- Astillero constructor: Freire S.A., España.

En la Sociedad Marítima Austral S.A. participan transportistas de la zona que han visto realizada una de sus mayores aspiraciones en este transbordador, el cual, por sus características, les permitirá movilizar camiones de alto tonelaje entre Puerto Montt y puertos más australes.

Integran la sociedad Marcos Echenique Celis, Carlos Herrera Silva, Pablo Herrera Aguirre y Gloria Fernández León, entre otros. Es presidida por Max Vicuña Castillo y su gerente general es Pedro Malbrán Hermosilla.



Las importantes modificaciones del sistema previsional que regirán a contar de enero tendrán un positivo efecto en las pensiones de los trabajadores.

### Para su "desconcentración"

## Fijan límites a acciones de compañías carboníferas

Una modificación al convenio suscrito entre la Empresa Nacional del Carbón S.A. y la carbonífera Schwager, S.A. quedó concretado por escritura pública, relativo a la desconcentración accionaria que entre ambas entidades se había suscrito.

De conformidad con el primer pacto, la empresa, debía tener el equivalente total del 2,54 por ciento de las acciones emitidas por Carbonífera Schwager S.A., que hace un total de 7 millones 600 mil 200 títulos los que esta

última, no ha logrado aún colocar en el mercado.

Ante ello, se pactó que ese porcentaje de acciones, debería quedar totalmente integrado a la concentración accionaria indicada, respecto de la Empresa Nacional del Carbón S.A. a más tardar al 31 de diciembre de 1988. Para este efecto, ambas compañías resolvieron que la enajenación de tales títulos, se hará sobre la base de un calendario trimestral, de enegención de un 0,635 por ciento en cada uno de los trimestres del año en referencia.

### Presidente Junta Asesora

## Henry Kissinger ingresa al mercado de los seguros

NEW YORK. — El presidente ejecutivo principal de AIG, Maurice Greenberg, anunció que Henry Kissinger, ex Secretario de Estado de Estados Unidos, ha sido designado presidente de la Junta Asesora Internacional de American International Group Inc.

AIG es una organización global de seguros, con activos por valor de \$ 26 mil millones de dólares, y una red mundial de 130 países y jurisdicciones.

Es un honor para nosotros que el Dr. Kissinger presida la Junta Asesora Internacional", dijo Greenberg. "El aporte de su vasta experiencia a AIG aumentará nuestra posibilidad de prevenir acontecimientos eco-

nómicos y políticos en los países donde realizamos negocios".

La junta asesora internacional de AIG es un cuerpo consultivo de dirigentes de negocios, de gobiernos y académicos de 10 países. En su cargo recientemente creado, el Dr. Kissinger presidirá las reuniones de la junta que se celebrarán dos veces al año con el fin de discutir los problemas del mundo en cuanto afectan a las operaciones de AIG.

"Espero con mucho interés trabajar con AIG", dijo Kissinger. "La compañía tiene una larga historia de solidez financiera y liderato en los mercados internacionales de seguros".

# Para regalar con gusto

Distribuidora **CODINA** Selecciona para usted. Carlos Valdovinos 3505 Fono 92493

Chile, Domingo 27 de Diciembre de 1987

**GLEN FERN**  
Special  
SCOTCH WHISKY



Tras tragedia marítima que costó la vida a 1.500 personas

## Aparecen restos humanos en el interior de peces en Filipinas

MANILA, 26 (EFE).— Restos humanos, presuntamente de las víctimas de la tragedia marítima del pasado domingo, fueron extraídos del interior de peces capturados en una zona costera próxima.

Un número indeterminado de personas, que se calcula por

ahora en más de dos mil, murieron en la zona central del archipiélago filipino al colisionar y hundirse un transbordador interinsular y un petrolero en el estrecho que separa las islas de Marinduque y Mindoro. Según informaciones divulgadas hoy por una emisora local,

un matrimonio de la localidad de Aplayan, en la provincia de Batangas, encontró dos dedos y una oreja en el estómago de un pescado con el que se disponía a celebrar la Nochebuena.

En medio de la confusión que todavía rodea al accidente, los servicios de guardacostas de la Armada filipina corrigieron anteriores cifras relativas al número de cadáveres recuperados del mar en los últimos días y señalaron que sólo son 133.

Informaciones anteriores, que elevaban al doble ese número, estaban originadas por el estado de los restos humanos recogidos, todos ellos inidentificables, lo que hizo que buena parte de ellos fueran computados erróneamente en un principio.

Otras informaciones difundidas por la radio local indican que en las localidades costeras, próximas a la catástrofe, y ante el temor de que se desate una epidemia, han comenzado a enterrar cuerpos flotantes, la mayoría de ellos desfigurados por quemaduras y parcialmente mutilados.

## Terroristas matan a tres policías peruanos

LIMA 26 (ANSA).— Tres guardias republicanos murieron y otro resultó gravemente herido durante el ataque que una columna de elementos extremistas, presumiblemente miembros del Partido Comunista del Perú (Sendero Luminoso), perpetró contra el puesto policial ubicado en Puente Arenas, sobre el caudaloso río Huallaga, en el departamento selvático de San Martín, a unos 650 kilómetros al norte de Lima.

Los informes indican que los catorce efectivos policiales que en esos momentos prestaban

servicio de vigilancia en el puesto, respondieron al ataque de los terroristas, pero después de algo más de una hora de intercambios de disparos, fue evidente la superioridad numérica y de fuego de los presuntos senderistas.

Los informes procedentes de esa convulsionada zona selvática señalan que los sediciosos eran más de un centenar y que en el ataque al puesto de Puente Arenas emplearon armas automáticas y explosivos, pretendiendo la rendición de los guardias, y básicamente sus armas y equipos de comunicación.



La capilla ardiente para velar los cadáveres rescatados hasta el momento, tras la colisión del transbordador "Doña Paz" y el petrolero "Victor" se instalará en un estadio cubierto en Manila. Hasta el momento se han rescatado unos 130 cuerpos de las víctimas fatales, de las dos mil que se encuentran desaparecidas (Reuter).

### Información soviética oficial

## 50 mil toneladas en armas químicas almacena la URSS

MOSCU, 26 (AP).— La Unión Soviética dio hoy por primera vez una cifra sobre sus existencias de armas químicas, 50.000 toneladas, y acusó a Estados Unidos de no respetar a los países que tratan de negociar una prohibición de esas armas.

La agencia oficial TASS divulgó una declaración del Ministerio de Relaciones Exteriores que dice que las existencias de sustancias letales de la Unión Soviética son aproximadamente iguales a las de Estados Unidos. Agrega que los cálculos occidentales que las hacen ascender a entre 250.000 y 700.000 toneladas son "absolutamente fantasiosos".

Los soviéticos habían dicho previamente que su arsenal de armas químicas era aproximadamente igual al de Estados Unidos, pero sin dar cifras.

La declaración critica la decisión de Estados Unidos de em-

pezar a producir a mediados de diciembre las denominadas armas químicas binarias, que utilizan una combinación letal de dos elementos que separadamente son inofensivos. Califica la decisión como un paso "provocado" hacia una carrera de armas químicas.

"Esta acción, que es de naturaleza militarista, fue emprendida a pesar del significativo progreso logrado en las actuales conversaciones de Ginebra encaminadas a una prohibición total y universal de destrucción de las armas químicas, lo que acerca el objetivo de librar a la humanidad de la amenaza de las armas químicas", dice el Ministerio soviético.

Acusa a Estados Unidos de obstaculizar el progreso de las conversaciones de Ginebra debido a su deseo de empezar a producir armas binarias.

## Enciclopedia del Tejido

Nuevas ideas en prendas frescas y juveniles para lucirlas este verano

ADEMAS novedosos puntos y bellas combinaciones de colores



NUEVA CARPETA DE COLECCION \$ 200 ADQUIERALA CON SU PROVEEDOR HABITUAL

RESERVE CON TIEMPO SU EJEMPLAR



lanas cisne

La Nación

### Vistazo al Mundo

#### El Papa resalta la belleza de la Navidad

CIUDAD DEL VATICANO, 26 (EFE).— El Papa Juan Pablo II resaltó hoy la "belleza" y "profundidad" de la Navidad durante el rezo del Angelus en la plaza de San Pedro, donde se congregaron más de treinta mil fieles.

Recordó a San Estefano, el "protomártir", y subrayó la alegría con la que, sobre todo los niños, llegan a San Pedro para admirar el nacimiento instalado por el Vaticano.

"Vienen a ver al hijo de Dios como un coetáneo, un pequeño niño", dijo Juan Pablo II, quien finalizó invitando a rezar a los niños, a los padres y a las familias.

#### Prueban esponjas marinas contra el SIDA

ZAGREB (Yugoslavia), 26 (EFE).— El empleo de una sustancia extraída de una especie de esponja marina está dando resultados esperanzadores en el tratamiento contra la leucemia y SIDA, informa el periódico Zagrebi "Vjesnik".

La sustancia utilizada es el "Avarol", que se encuentra en un tipo de esponja que abunda en la bahía de Kotor, en el Adriático meridional, y que destruye las células afectadas por la leucemia sin provocar efectos negativos en las células sanas, asegura el doctor Zoran Kljajic.

#### 7 muertos y 25 heridos al caer camión a abismo

LIMA, 26 (ANSA).— Siete personas perecieron y otras cinco resultaron heridas, algunas de gravedad, al volcar y rodar un abismo andino el camión en que viajaban, junto a toneladas de carga diversas.

El grave accidente se registró en el sinuoso y abrupto sector andino de Totorá, en la provincia cusqueña de Calca, a unos 100 kilómetros al sudeste de Lima.

Los informes señalan que presumiblemente el camión sufrió una falla mecánica que impidió que el chofer pudiera controlarlo y luego de volcar rodó al abismo.



Tras motines palestinos

## Thatcher destaca necesidad de negociar la paz árabe-israelí

LONDRES, 26 (AP).— Los motines palestinos en los territorios ocupados por Israel del sur y la Franja de Gaza demuestran ahora más que nunca la necesidad de una conferencia internacional sobre la paz árabe-israelí, dijo la Primera Ministra de Gran Bretaña, Margaret Thatcher.

También pidió a Israel y a los árabes de mostrar moderación y evitar incrementar el número de muertos en los territorios ocupados, donde por lo menos 11 palestinos murieron por disparos israelíes desde que los

motines empezaron el 8 de diciembre, según se informó.

"Espero que estos disturbios iluminarán la necesidad... que existe para sostener negociaciones de paz, y es vital que no se utilice excesiva fuerza en tales circunstancias," dijo la Primera Ministra, según una entrevista publicada ayer por el semanario Jewish Chronicle, que sirve a la comunidad judía de Londres.

"Donquiera que haya una aflicción, y los palestinos tienen una aflicción, entonces ya deben haber negociaciones. Cre-

emos seriamente que existe una posibilidad dentro del contexto de una conferencia internacional para iniciar un diálogo bilateral entre el rey Hussein de Jordania y los palestinos que renuncien a uso de la fuerza junto con los israelíes", dijo la Primera Ministra Thatcher, según la publicación.

Hemos luchado para que esto funcione y estoy permanentemente alentando a Estados Unidos para que aprueben esto (conferencia internacional)", dijo.

En Brasil

## Descubren el mayor laboratorio de cocaína de América del Sur

CUIABA (Brasil), 26 (EFE).— El laboratorio para producir cocaína descubierto esta semana en el estado brasileño de Mato Grosso, perteneciente a traficantes colombianos

del "Cartel de Medellín" y es el mayor descubierto hasta ahora en América del Sur, según el delegado de la policía federal, Wilson Salles Damasio.

En declaraciones publicadas

hoy por los medios de comunicación brasileños, el jefe de policía confirma que el laboratorio tenía una capacidad para producir 50 kilos de cocaína pura por día, que era trasladada a Colombia por avión y desde allí distribuida a EE.UU. y Europa.

Salles señala que hasta el momento han sido detenidos en la operación cuatro bolivianos y dos colombianos, a quienes se les acusa de elaborar la droga.

En el laboratorio, dotado con una pista para aviones, fueron detenidos el pasado martes el colombiano Diego Molina y los bolivianos Alberto Velasco Justino, Hormando Barbosa Urquiza, Blanca Giménez Céspedes y Alzira Figueroa Cámara, quienes no ofrecieron resistencia.

El también colombiano Alberto Liscano consiguió huir del lugar cuando llegó la policía, pero fue capturado dos días más tarde en un hotel del municipio de Tangara.

El laboratorio estaba situado en una zona de la selva de difícil acceso de la región de Tangara, a 350 kilómetros al noroeste de Cuiabá, capital de Mato Grosso.

En España

## Cinco marinos de EE.UU. heridos en un atentado

BARCELONA, 26 (UPI).— Un joven arrojó hoy dos granadas en un bar portuario de Barcelona, hiriendo a cinco marineros norteamericanos, uno gravemente, y causando graves daños, informaron las autoridades.

La policía declaró que los cuatro fueron trasladados a dos hospitales con heridas de espaldas en el cuerpo.

Testigos declararon a la policía que un joven arrojó dos granadas al interior del bar y La Bruña, cuando un grupo de marineros estadounidenses tomaban en compañía de cuatro mujeres,

alrededor de las 6 de la tarde (17.00 GMT).

Luego de una llamada telefónica, el grupo separatista Catalán Terra Lliure, se atribuyó la autoría del atentado como parte de su lucha por conseguir la independencia de la región de Cataluña, cuya capital es Barcelona.

Uno de los heridos, identificado como Ronald Strong, estaba a punto de ser operado quirúrgicamente por graves heridas abdominales, en la espalda y los pulmones en el Hospital del Mar, considerándose grave su estado.

## Los países... (Viene de la 1ª. Pág.)

Golfo, y sólo este mes se han registrado 26.

Los dirigentes del Consejo Árabe se reunieron por un embargo internacional de armas contra Irak y finalizarán los detalles de una estrategia combinada a principios de año por sus ministros de Defensa, dijo la fuente que pidió no ser identificada.

Los dirigentes, reunidos aquí, examinarán también las quejas de Kuwait contra los ataques iraníes con cohetes contra zonas petroleras e instalaciones petroleras marítimas.

El jeque Zayed Bin Sultán Nahyan, Presidente de los Emiratos Árabes Unidos y dirigente del Consejo con buenos contactos en Teherán, reiteró la sugerencia de la víspera de que los árabes garanticen una de las principales condiciones iraníes: el pago por la guerra por Irak.

En las entrevistas con diarios en

Egipto y su país, el Jeque Zayed dijo que deben enviarse a Irak a tres dirigentes árabes neutrales para "comprometerse a que ellos garantizarán lo que es justo, sin tener en cuenta si es en favor de Irak o Irán".

Dijo que las reparaciones de guerra deben ser decididas por un panel neutral.

"Si Irak pueda o no pagar, nosotros somos la garantía", dijo, refiriéndose a los países árabes en general. Hizo la misma propuesta en la víspera de la cumbre árabe de noviembre en Jordania.

Aparentemente la propuesta fue transmitida a la reunión cumbre del Consejo, que también son miembros de la liga árabe de 22 países miembros.

Los otros países miembros son Kuwait, Qatar, Bahrain y Oman. De éstos, Oman también ha mejorado sus relaciones con Teherán en los últimos meses.

## Huelga deja sin combustible a la Argentina

BUENOS AIRES, 26 (ANSA).— La acción de protesta de 33 mil empleados, agremiados en el Sindicato Unido Petrolero del Estado (SUPE) y Yacimientos Petrolíferos Fiscales (YPF), quienes reclaman "inmediato reajuste salarial" y un aporte de la compañía a la caja compensadora de los jubilados del sector, comienza a hacerse sentir, al dejar sin combustible el país.

"Falta combustible en el país", anunció "La Razón", en su quinta edición de esta tarde, mientras publicaba la fotografía de una estación de expendio de nafta con las mangueras cruzadas, en señal de agotamiento del combustible. Por su parte, "Crítica" previno de que se "suspenderían vuelos por falta de nafta: ya casi no hay reservas en aeroparque y se agrava escasez en todo el país".

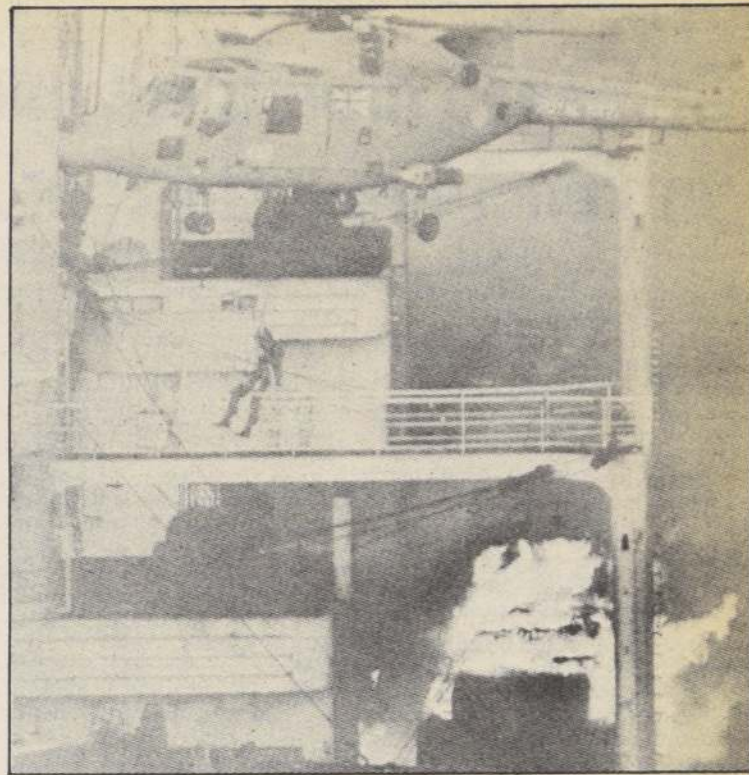

RESCATE DE TRIPULANTES.— Tripulantes del buque de carga "Hyundai 7" de Corea del Sur miran hacia un marino de la Marina Real británica quien baja de un helicóptero para ayudar a rescatar a la tripulación de la nave. Lanchas artilladas iraníes atacaron a naves surcoreanas y sauditas en las aguas del Golfo Pérsico. Helicópteros británicos y estadounidenses rescataron a 20 tripulantes del carguero donde no se registraron víctimas. (Reuter).

Se infectaron por falta de higiene de conservera

## URSS vendió 25 mil latas de conservas envenenadas

MOSCU, 26 (EFE).— Las tiendas moscovitas vendieron, entre el 23 de octubre y el 4 de noviembre pasado, 25.184 latas de calamares infectadas de botulismo que ponen en peligro de muerte a quien las ingiera, aseguró el diario soviético "Trud".

Una persona perdió la vida y se registraron ya varios casos de infección grave, por los que las autoridades dieron la alar-

ma a la población para evitar que se produzcan nuevos casos de envenenamiento, señaló "Trud".

Los calamares se enlataron el 22 de septiembre en la ciudad de Murmasnk, en el noroeste de la URSS, y —según el periódico— la contaminación de las latas se produjo debido a las malas condiciones de higiene en la fábrica conservera.

## Protestan... (Viene de la 1ª. Pág.)

aquí, que busca una intensificada confianza mutua entre las superpotencias, dijeron el jueves a The Associated Press que habían solicitado el permiso oficial para llevar a cabo la protesta, pero que las autoridades municipales se lo denegaron.

Un miembro del grupo, Nikolai Jaramov, dijo que un total de ocho personas fueron arrestadas hoy antes que pudieran efectuar la protesta, y que "casi todas fueron golpeadas".

Asimismo, fuentes dijeron que en Leningrado se impidió hoy un acto de protesta similar, registrándose ocho arrestos, aunque no se dispuso de inmediato de otros detalles.

### BRUTALMENTE GOLPEADA

En Moscú, una integrante del grupo que trató de efectuar la protesta, de 17 años, fue tan brutalmente golpeada por agentes de civil que tuvo que ser llevada en ambulancia a un hospital, indicó.

Centenares de transeúntes, abrigados para combatir el intenso frío reinante, observaron en silencio mientras los manifestantes que acudieron fueron maltratados y luego retirados del lugar por la fuerza, poco

después de las 15:00 horas locales.

Entre los incidentes registrados durante la represión de la protesta, un joven de unos 20 años, cuya chaqueta ostentaba el emblema de Canadá, desplegó un cartel con la leyenda "Paz en la Tierra y en Afganistán", pero fue retirado por dos policías.

Una de sus acompañantes corrió igual suerte, mientras gritaba y luego que trató de exhibir un cartel con una cita de Lenin: "No se puede traer una revolución en las puntas de bayonetas". Mientras esa pareja era introducida por la fuerza en un autobús, otra mujer fue arrojada sobre la acera de un empujón y luego llevada al vehículo, mientras que un cuarto manifestante también fue derribado, y al tratar de incorporarse tres agentes lo retuvieron por la cabeza y los hombros para luego obligarle a subir al autobús.

Mañana se cumple el octavo aniversario del inicio de la incursión militar soviética en Afganistán, que según estimaciones actualmente alcanza a 115.000 tropas, y cuyo objetivo es respaldar al gobierno marxista ante los ataques lanzados por una insurgencia en todo el país.



Tres en las últimas horas

## Comenzó dramática estadística: ya van 14 muertos por inmersión

A sólo 17 días de iniciada la temporada veraniega —comenzó oficialmente el día 15— ya las muertes por inmersión están alcanzando una cifra alarmante. Hasta ayer eran 14 los casos fatales ocurridos en diversos puntos del país.

Carabineros dio a conocer tres nuevos casos, en dos de los cuales las víctimas fatales fueron estudiantes.

En Laguna Carén personal del GOPE (Grupo de Operaciones Policiales Especiales de Carabineros) rescató el cadáver de Gabriel Francisco Vega Hormazábal, de 16 años, desde las aguas de ese centro turístico.

El menor concurrió al lugar en la tarde del día 25, acompañado de su padrino Carlos Alexis Merino Castro, de 37 años, y aproximadamente a las 5 de

la tarde desapareció.

Hecha la denuncia a la policía se inició la búsqueda, hasta que al anochecer los efectivos del GOPE hallaron el cadáver.

En las mismas circunstancias falleció Claudia Lorena Medel Candia, de 12 años, quien acompañada de algunos familiares fue a bañarse al estero Colina, a un kilómetro al oriente de la localidad del mismo nombre.

De improviso la niña fue arrastrada y tras algunos minutos los mismos bañistas que estaban en el lugar lograron rescatarla. Fue trasladada a un centro asistencial de Colina, pero al llegar ya estaba muerta.

Por último en Taltal un pescador artesanal no autorizado pereció ahogado en el mar frente al lugar denominado Punta de Hueso.

La víctima, identificada como Pedro Antonio Arcos Herrera, buceaba a pocos metros de la orilla, acompañado por Alex Ademir Jeraldo Ocaranza, de 18 años, cuando sorpresivamente una ola de gran tamaño los lanzó contra unos roqueríos.

Jeraldo maniobró el bote más adentro y cuando logró rescatar a Arcos y quitarle el equipo de buceo éste ya había fallecido.

Los hechos ocurrieron porque las víctimas se bañaban en lugares no habilitados ni autorizados, y el tercero por realizar peligrosas faenas sin contar con la experiencia ni autorización necesaria.

En Valparaíso

## Choque dejó cinco heridos

VALPARAISO (por Marta Ureta).— El chofer de un taxi colectivo del recorrido Los Placeres y sus cuatro pasajeros resultaron heridos al ser impactados por una camioneta y estrellarse, posteriormente, contra otro vehículo similar que se encontraba estacionado.

El hecho se registró alrededor de las 00.15 hora de ayer cuando el taxi colectivo, patente FX-31-56, conducido por Juan Aranda Guerrero, se dirigía por Avenida Yungay en dirección a Avenida Argentina de este puerto, siendo impactado por la camioneta patente AJ-86-74, conducida por Alex Rybertt Vogel.

A raíz de la violenta colisión, el colectivo prosiguió sin control su carrera, hasta estrellarse contra la camioneta Chevrolet-Luv patente CX-91-12, que se encontraba estacionada en Yungay, frente al número 2549, propiedad de la firma Loxsis Ltda., a cargo de Omar Vargas, domiciliado en el departamento 71 de la dirección indicada.

## Breves

### Inválido baleó a hermano que lo agredía

Un inválido baleó a su hermano dejándolo herido de gravedad luego que éste, en estado de ebriedad, lo atacó sin preocuparse de su inferioridad física.

El hecho ocurrió en el inmueble ubicado en calle Lynch 1556 de Osorno donde se encontraba solo Leoní Hugo Gallardo Hernández de 33 años, administrador público.

Emilio Gallardo resultó herido de gravedad, y fue el propio hermano quien pidió ayuda para que fuera trasladado al hospital local donde quedó internado.

### Turba intentó impedir detención: heridos 4 carabineros

VALPARAISO (por Marta Ureta).— Cuatro funcionarios de Carabineros resultaron heridos al ser atacados por una turba, en el cerro "Las Cañas" de este puerto, quienes opusieron resistencia a la detención de seis sujetos que insultaron a los policías, mientras bebían en la vía pública.

Los incidentes se registraron el viernes último a las 19 horas, en las proximidades del ascensor Las Cañas, cuando dos funcionarios de Carabineros efectuaban una ronda por el sector, siendo insultados por un grupo de jóvenes que bebían en la puerta de un bar.

Con 5 policías de refuerzo, se logró detener a los 5 sujetos, mientras que un sexto se resistió a la aprehensión, produciéndose una gresca callejera a la que se sumó una veintena de individuos lanzando contra los carabineros y el furgón piedras, fierros y palos.

A raíz de la refriega, resultaron heridos el sargento segundo, Alfonso Guzmán; el cabo, Héctor Galdámez y los carabineros Pablo Ramírez y Carlos Catalán, con heridas en el rostro, en los brazos y en el hombro.

Los detenidos fueron identificados como Luis Cerda Abarca, de 17 años; Hernán Arancibia Muñoz y Daniel Ovalle Catril, ambos de 21; John Felipe Mesina Guajardo, de 23; Alejandro Saavedra Díaz, de 37 y Carlos Briceño Amengual, de 40 años, todos acusados de agresión a funcionarios policiales y detenidos en la cárcel pública, a disposición de la Fiscalía Militar.

## Dos muertos...

(Viene de la 1ª Pág.)

pa y envió desde allí un dramático mensaje, poco antes de morir.

El piloto pudo informar que una mujer ocupante de la nave había fallecido instantáneamente y que hasta ese momento había cuatro sobrevivientes, en tanto señaló con dificultad la dirección en que se hallaban, 300 kilómetros en línea recta al sudeste de esta capital provincial, y a 7 kilómetros de Rincón de los Sauces, en la provincia de Neuquén.

### EN SANTIAGO

Luego de tenerse la información en la capital chilena del accidente, el Servicio de Búsqueda y Salvamento de la FACH señaló que ninguna nave nacional se encontraba desaparecida o en situación de alarma.

Se agregó que no estaba claro que el avión siniestrado fuera de matrícula chilena, ya que no había información oficial al respecto.

Según informó a "LA NACIÓN" la Gendarmería argentina, en las labores de rescate está participando personal de esa institución, de la policía federal y de aeroclubes civiles particulares.

La Gendarmería argentina destinó dos helicópteros "Lama" para colaborar con los trabajos de búsqueda. Estas aeronaves operaron en el área de Malargüe hasta aproximadamente las 19 horas de ayer. Los aparatos tuvieron que suspender sus vuelos debido a la persistente lluvia y mal tiempo que se dejó caer en la zona.

## Defunciones

Vilma Aceval Soto de Zelada  
Marta Luz Brain de Diego  
Fernando María González Rojas  
Juana Mercedes González Tamayo  
Pedro González Zamora  
Isabel Gross vda. de Kondor  
Alicia Hormazábal Alcayaga  
Aristides Labrin Wolf  
Amada Olga Miranda Silva  
Sara Polanco Silva  
Rudelmira Riquelme Fernández

Tenemos el sentimiento de comunicar el sensible fallecimiento de nuestra querida suegra y abuelita, señora

ISABEL GROSS  
VDA. DE KONDOR  
(Q.E.P.D.)

Sus funerales se realizarán hoy en el Cementerio General Crematorio después de una misa que se oficiará por el eterno descanso de su alma, a las 10 horas en la Capilla de dicho Cementerio

La familia

Ha fallecido nuestra querida esposa, madre, suegra, abuelita, hermana, cuñada y tía, señora

VILMA ACEVAL  
SOTO DE ZELADA  
(Q.E.P.D.)

Hoy a las 9.30 horas, se oficiará una misa en la Parroquia San Gerardo (Rondizzoni N° 2771). Sus funerales se efectuarán hoy en el Cementerio General Av. La Paz, saliendo el cortejo a las 11 horas desde dicha Parroquia

La familia

Tenemos el sentimiento de comunicar el sensible fallecimiento de nuestra querida esposa, hermana, tía y prima

MARTA LUZ  
BRAIN DE DIEGO  
(Q.E.P.D.)

Sus funerales se efectuarán hoy, en el Cementerio General por Recoleta, saliendo el cortejo después de una misa que se oficiará a las 11 horas en la Parroquia San Rafael, ubicada en Av. Matta con Arturo Prat

La familia

Tenemos el sentimiento de comunicar el sensible fallecimiento de nuestro querido esposo, hermano, cuñado y tío, señor

FERNANDO MARIA  
GONZALEZ ROJAS  
(Q.E.P.D.)

Sus funerales se efectuarán hoy en el Cementerio General por Recoleta, partiendo el cortejo a las 15 horas desde la Capilla de la Reconciliación, ubicada en la Villa México de Maipú

La familia

Ha dejado de existir nuestra querida madre, suegra y abuelita, señora

JUANA MERCEDES  
GONZALEZ TAMAYO  
(Q.E.P.D.)

Sus funerales se realizarán hoy en el Cementerio General, después de una misa que se le oficiará en la Parroquia Medalla Milagrosa (Vargas Fontecilla 480) a las 15 horas

La familia

Tenemos el sentimiento de comunicar el sensible fallecimiento de nuestro querido esposo, padre, suegro, abuelito y bisabuelito, señor

PEDRO  
GONZALEZ ZAMORANO  
(Q.E.P.D.)

Sus funerales se efectuarán hoy en el Cementerio General por Recoleta, después de una misa que se oficiará a las 15 horas en la Parroquia San Nolberto (Jorge Quevedo N° 5459 Villa Santa Elena)

La familia

Tenemos el sentimiento de comunicar el sensible fallecimiento de nuestro querido esposo, padre, suegro y abuelito, señor

ARISTIDES  
LABRIN WOLF  
(Q.E.P.D.)

Sus funerales se realizarán hoy en el Cementerio Católico de Angol, después de una misa que se oficiará por el eterno descanso de su alma en el auditorium del Hospital de Angol

La familia

Tenemos el sentimiento de comunicar el sensible fallecimiento de nuestra querida madre, señora

AMADA OLGA  
MIRANDA SILVA  
(Q.E.P.D.)

Sus funerales se efectuarán hoy, en el Cementerio General por Recoleta, saliendo el cortejo después de una misa que se oficiará a las 9.30 horas en la Parroquia San Antonio de Padua, ubicada en Carmen con Maule

Su hija María Antonieta

Tenemos el sentimiento de comunicar el sensible fallecimiento de nuestra querida madre y abuelita, señora

SARA  
POLANCO SILVA  
(Q.E.P.D.)

Sus funerales se efectuarán hoy, en el Cementerio General por Recoleta, saliendo el cortejo después de una misa que se oficiará a las 12 horas en la Parroquia Nuestra Señora del Carmen, ubicada en Plaza Noñoa

La familia

Tenemos el sentimiento de comunicar el sensible fallecimiento de nuestra querida e inolvidable tía, señora

RUDELMIRA  
RIQUELME FERNANDEZ  
(Q.E.P.D.)

Sus funerales se efectuarán hoy en el Cementerio Católico de Puente Alto saliendo el cortejo a las 16 horas desde la Parroquia San Vicente de Paul ubicada en Vicuña Mackenna con Walker Martínez. Párd. 14 después de una misa que se oficiará a las 15.30 horas

La familia

# ANACIN ANACIN ANACIN

AL DOLOR LE PONE FIN

AL DOLOR LE PONE FIN

AL DOLOR LE PONE FIN



con gol de Jáuregui

# Colo Colo tuvo la partitura clásica

La victoria del equipo popular se cimentó en su superioridad del primer tiempo y la permanente creación de valores que frenaron a la "U"

Colo Colo salió con la sonrisa en el rostro, esa que se consigue al ganar a la "U". Y no en vano, el resultado en el primer tiempo fue de los 90', los minutos más que su eterno rival, ya se sabe, "U" ya se sabe.

## LIBRETO ALBO

La expresión de estilos y la superioridad del primer tiempo fueron claras en el partido. Colo Colo fue el favorito de los hombres y de la prensa. Montenegro y Villamil dieron soltura a su juego, cuando era a ras de suelo, cuando era a ras de cielo. Rubio buscaba un peligro por la vía aérea. Es la marca de Ormeño, el jugador de Mondaca, el jugador de Pizarro y la defensa en el fondo.

En cambio, le costaba a la "U" salir de atrás. Solo salía de atrás por la vía aérea. Es la marca de Ormeño, el jugador de Mondaca, el jugador de Pizarro y la defensa en el fondo.

## REACCION

La "U" a la vuelta del primer tiempo con mayor participación de Silva y Mondaca, más de Vergara y las apariciones de Valdir, sin duda, mejor presentación. De todos además, la precisión en algunos jugadores, por los azules se recompu-

sieron y pasaron a discutir el partido en campo adversario. En esa levantada estaban, cuando Jáuregui clavó la banderilla que antes ya merecía. La jugada fue notable en la concepción del goleador y también en la de Montenegro, un valor de alto rendimiento.

Con el 1-0, la lucha entró en el tono emocional previsto y apareció entonces Morón con intervenciones de calidad en el arco albo, particularmente en un remate bajo de Valdir que se colaba.

En ese trance a la "U" le sobraban ganas, pero no ocasiones. En los tiros libres y corners, pese al adelantamiento de sus cabeceadores no pasaba nada, ya que Dabrowski mandaba también en área propia. Y por abajo, el ordenamiento defensivo de Colo Colo asimiló bien la proyección permanente de Reyes —bajo su nivel— y Vásquez y el aporte de Toro y Pablo Díaz que entraron después.

Como era lógico, el contraataque le entregó a Colo Colo pocas opciones. Las más netas, en un remate de Ormeño que remeció un palo y en otra aparición de Saavedra que tiró rectamente al cuerpo de Villamil.

Jugándose así, un ritmo más acelerado, la "U" llegó a ilusionarse con el empate, pero no contó con un hombre decisivo en los metros finales, que rubricara alguna llegada. Cayó peleando, claro, con la sangre que la distingue, lo que no quita que su imagen como equipo mantuviera déficits.

Al final, un amago de batalla, cuando Ormeño y Hoffens "tironearon" por una pelota, pegaron varios en el tumulto y el árbitro expulsó a Valdir, uno que las había recibido todas...

Como fuera, un desenlace ajustado a la realidad. Colo Colo tuvo más que la "U" cuando manejó el partido y después, aguantó la réplica a partir de este sólido Morón que reveló el clásico.

IGOR OCHOA

Notas: J.C. Cordero y Ramón Reyes.



—El gol que dejó a Colo Colo dueño de la noche. Jáuregui empezó la jugada, y fue a buscar la exacta habilitación de Montenegro para vencer a Villamil con remate de derecha.

Fervor y furia en camarín de Colo Colo

## Los albos estaban al rojo...

El trote hacia el enfervorizado camarín albo fue en medio de aplausos. Y el dueño de todos ellos era el goleador Arturo Jáuregui. A su cuota de excelente fútbol también agregó la polémica, tras la expulsión del brasileño Valdir, donde el "chico" pareció que no quería calmar los ánimos y buscaba revancha con el moreno.

"La verdad es que yo estoy muy contento con este clásico —confiesa Jáuregui—. Pero quiero aclarar que no tuve nada que ver en la expulsión de Valdir. Se arremolinó mucha gente después que Ormeño no soltaba la pelota. Y el brasileño llegó a pegarle unos 'puntetes' a un compañero. Yo deseaba calmar. El partido no estaba para armar escándalos".

¿De verdad, Arturo, que no agrediste a nadie? El "chico" suelta sus palabras con franqueza: "No, no. A tanto que el árbitro Hernán Silva y los guardalíneas se percataron

bien de toda la acción y el único expulsado fue Valdir. Tampoco me agarré con Cisternas. El también me decía 'tratemos de calmar este lío...'. Lo que pasa es que el brasileño se equivocó, sintió la presión de un clásico y le llegó su crisis de nervios al no poder convertir gol".

Antes de recordar su conquista válida y la anulada, Jáuregui agrega que "es cierto que Raúl Ormeño trató de retener la pelota, en el enredo con Hoffens. Hay que entender que quedaban cinco minutos para el final. Todos queríamos dejar que pasara el tiempo".

Respecto al gol anulado en el primer tiempo, el "chico" Jáuregui indicaba que "no sé si estaba o no off side. Los de la 'U' trataron de hacer la línea, pero a mí me pareció una conquista legítima. En todo caso, el árbitro manda. En el que sí valió fue una gran combinación entre Dabrowski y Montenegro, que aproveché yo des-

pués de haberla iniciado en mediocampo. Estoy sumamente feliz".

Mientras hablaba de sus ofertas para marchar al extranjero, Arturo Jáuregui recibía el palmeteo de todos los hinchas y compañeros. Raúl Ormeño, secándose de la ducha, agregó: "Fue un triunfo grandioso. Ahora, en la expulsión de Valdir, Hoffens me llegó a quitar la pelota con prepotencia y de lo otro no sé nada. El brasileño la andaba buscando, se tiró toda la noche a la 'piscina'. Es un buen nadador mas para un clásico valen los más fuertes".

Oscar Rojas, resentido de su lesión, se mostró adolorido: "Estoy preocupado, pero contento con el rendimiento mío y del equipo. Valdir armó todo el jaleo y fue bien expulsado. Calentó todo el partido. ¿Si podemos alcanzar a Católica? Hay que ser realista y pensar que la 'UC' es definitivamente el campeón...".

Por la expulsión de Valdir y otros cobros

## Irás azules fueron para el juez

El camarín de la "U" presentaba un silencio sepulcral cuando se permitió el ingreso a la prensa y a los "mirones" de siempre. En los rostros de los jugadores se dibujaba el dolor de la derrota ante los albos. Más todavía si en la próxima fecha tendrán que jugar como visitantes con Concepción, lo que pone cuesta arriba su avance en la tabla.

Y así como en la mayoría de los azules esta caída caló hondo, casi todos coincidieron en sus reproches al desempeño del juez Hernán Silva. Estimaron que la expulsión del brasileño Valdir fue injusta, ya que varios hombres de Colo Colo también golpearon en forma reiterada, como Neculnir y Ormeño, y el juez no los sancionó.

"No sé si ustedes vieron el partido, pero Neculnir nunca fue a la pelota; cada vez que íbamos juntos a la disputa de un balón sólo sabía pegarme. En el incidente de mi expulsión sólo nos fuimos a los empujones. Claro que el árbitro desde el principio me decía que me echaría. No paraba de gritarme que 'te voy a expulsar, te voy a expulsar', y no sé por qué", se defendió Valdir.

Y agregó: "Yo no le pegué a nadie. Al contrario, Ormeño, Neculnir y los otros zagueros de Colo Colo me pegaban a cada rato. El juez se equivoca si dice que agredí a Jáuregui y que por eso me expulsó".

LOS DESCARGOS

DE SILVA

El juez Hernán Silva, empa-

pado en sudor y denotando una aparente tranquilidad explicó las incidencias más conflictivas del partido: "El gol de Jáuregui lo anulé por una posición adelantada que me indicó el guardalíneas Jorge Villalobos. El jugador remató desde una posición viciada. En cuanto a la expulsión de Valdir, en el tumulto de jugadores, le pegó una violenta patada a Jáuregui y allí le mostré tarjeta roja. Ustedes deben entender una cosa: cuando se arma un lío así, uno no puede expulsar a veinte jugadores y por eso hay que decidirse por quienes participan directamente. Y yo, asesorado por mi ayudante, vimos que la agresión fue de Valdir".

## Pormenores

COLO COLO 1  
U. DE CHILE 0

Sábado 26 de diciembre

Estadio Nacional  
Asistencia: 70.000 personas aproximadamente.

ÁRBITRO: Hernán Silva (regular)

COLO COLO (1): Morón (8); Garrido (7), Neculnir (6), O. Rojas (5), Silva (5), A. Rojas (5), Mondaca (6); Hoffens (6), Vergara (6). BANCA: Tejeda (AS), Reynero, Toro y P.P. P.P. 65', P.P. Díaz (6) por Vergara; 74', Toro (-) por Jáuregui.

U. DE CHILE (0): Villamil (7); Vásquez (6), Cisternas (5), H. Rojas (5), Silva (5), A. Rojas (5), Mondaca (6); Hoffens (6), Vergara (6). BANCA: Tejeda (AS), Reynero, Toro y P.P. P.P. 65', P.P. Díaz (6) por Vergara; 74', Toro (-) por Jáuregui.

EXPULSADO: Valdir a los 86'.



## Fútbol

A las 19.30 en el Estadio Santa Laura

# U. Católica acelera el ritmo...

■ Los cruzados protagonizarán un ardiente duelo con Iquique, en la búsqueda de dos puntos que aproximen más el título de 1987. Cobresal-Unión Española y Lota-Huachipato cierran la jornada de Primera

En horario vespertino, Universidad Católica intentará consolidar su ventaja como líder del torneo nacional de fútbol de Primera División. Hoy, a las 19.30 los cruzados enfrentarán a Deportes Iquique, en el marco de cierre de la novena fecha de la segunda rueda.

El DT Ignacio Prieto ya anunció que utilizará tres delanteros en su duelo con Iquique, al paso que habrá modificaciones en mediocampo y defensa con los retornos a la titularidad de Pablo Yoma, Andrés Olivares, y probablemente, Tudor entre otros. Los cruzados marchan en el primer lugar con 39 puntos en 23 fechas, con una campaña de 17 partidos ganados, 5 empatados y sólo 1 perdido. Asimismo, Iquique se presenta apenas en la novena ubicación con 21 unidades (7 triunfos, 7 igualdades y 7 derrotas).

Hoy también se completa la novena fecha de la segunda rueda de Primera División con dos matches en regiones. A las 17 horas, en el Estadio El Cobre de El Salvador, Cobresal recibirá a Unión Española. El cuadro local, clasificado ya para la liguilla por el vicecampeonato tras el título del torneo de apertura, busca consolidarse en los lugares privilegiados. Ahora, los pupilos de Manuel Rodríguez Araneda marchan terceros con 28 puntos.

Para el elenco rojo que dirige Héctor Pinto, la situación es dramática. Se ubica antepenúltimo con 18 puntos, en un campeonato en que descienden dos equipos directamente y podría bajar a un tercero en la liguilla con las ubicaciones secundarias del ascenso. Igual, Unión Española irá en pos de un triunfo muy difícil en las alturas de El Salvador.

En el Estadio Federico Schwaiger de Coronel, Lota Schwager (penúltimo con 17 puntos) se mide en trascendental duelo con Huachipato (novenio con 21 unidades).

Ganó 2-0 a Palestino en Viña

## Everton respira aliviado

Su primera victoria como local en los últimos cuatro meses consiguió el cuadro de Everton en una de sus buenas actuaciones en Sausalito tras 90 minutos intensamente disputados y ante un rival que le ofreció tenaz lucha. Si el partido se definió en los últimos 15 minutos fue precisamente porque contó con dos equipos tácticamente bien dispuestos y entregados a un trabajo sin mayores especulaciones defensivas.

### PORMENORES

ESTADIO: Sausalito  
PUBLICO: 5.164  
RECAUDACION: \$ 1.002.400  
SOCIOS: Everton: 2.009. Palestino: 1  
ARBITRO: Gastón Castro, más que regular.



Juvenal Olmos se mantiene en el mediocampo triunfador de Universidad Católica, mientras que Pablo Yoma vuelve a la zaga zaga. Además, la "UC" saldrá con tres delanteros ante Iquique.

### SEGUNDA DIVISION

Por la octava fecha de la rueda de revanchas de Segunda División habrá cinco compromisos por la zona norte y los siete encuentros del grupo sur.

En el norte, el ajeteo comenzará a las 17 horas con el duelo Iván Mayo-Coquimbo Unido, en Villa Alemana; proseguirá, a las 18.00, con los partidos Antofagasta-Audax Italiano y Unión La Calera-Soinca Melipilla, en Antofagasta y La Calera, respectivamente; terminando con Regional Atacama-Santiago Wanderers y Unión San Felipe-Cobreandino, en Copiapó y San Felipe.

En el grupo sur se abre la nada a las 11.30 horas en Magallanes-O'Higgins, en el concurso de "Polla Caliente". A las 5 de la tarde, hay dos tejos: Laja-Linares (en Laja) y Provincial Osorno-Valdivia (en Osorno). Otros 3 se jugarán a las 18.00 horas: General Velásquez-Nublense (en San Vicente de Tagua Tagua), Bio Bio-Puerto Montt (en Bío Bío) y Deportes Temuco-Malleco Unido (en Temuco). Cierra la fecha en Curicó, con el compromiso entre Curicó Unido y Santa Cruz, a las 18.30 horas.

### SEGUNDA DIVISION

Sólo un partido se jugará en la jornada sabatina, correspondiente a la octava fecha de la segunda rueda de Segunda División.

Primitivamente, se programó también el encuentro entre La Serena y Coquimbo Unido, pero, que había de jugarse en la Cuarta Región.

Sin embargo, debido a la celebración de la Virgen del Carmen, el partido fue postergado para hoy a las 20.30 horas.

ARICA 1  
D. OVALLE 1

CANCHA: Estadio "Dittborn" de Arica. PUBLICO: 2.484. RECAUDACION: \$ 433.500. SOCIOS: 1.200. Visita: 1. ARBITRO: Né Muñoz. GOLES: 9' S. Muñoz (A); 54' Chacón (O).



A los 41 minutos Juan Soto estableció la segunda cifra, con que Naval derrotó a Cobreloa. En la imagen, el volante sureño supera la presencia de Hugo Tabilo y Claudio Tello.

Ganó dos a uno

## Naval acentuó las dudas de Cobreloa

TALCAHUANO (por Enrique Monsalve, corresponsal). — Una merecida victoria de dos goles a uno obtuvo Naval frente a Cobreloa, en encuentro disputado en el Estadio "El Morro".

Si bien los loínos dominaron durante los primeros minutos, y lograron ponerse en ventaja por intermedio de Covarrubias, fueron siempre los locales los que demostraron mayor ambición.

### PORMENORES

CANCHA: Estadio "El Morro" de Talcahuano.

PUBLICO: 5.436 espectadores. RECAUDACION: \$ 760.200. SOCIOS: Naval: 4.298; Cobreloa: 8.

ARBITRO: José María Muñoz (más que regular).

NAVAL (2): Canales (7); Figueroa (6), Aranguiz (6), Venegas (6), Valenzuela (6); Espinoza (7), C. González (8), Soto (7); Guevara (6), Garcés (6) y Herrera (6). DT.: Gastón Guevara. BANCA: Cifuentes (AS), Gáete, Flores y T. Díaz. CAMBIOS: 67' Flores (6) por Guevara; 79' T. Díaz (6) por Herrera. COBRELOA (1): Osbén (7); Tabilo (6); C. Rojas (6), Tello (6), Escobar (6); García (6), Alarcón (6), Puebla (7); A. González (6), Pino (6) y Covarrubias (7). DT.: Jorge Luis Siviero. BANCA: Fournier (AS), Cabrera, S. Díaz y Ortega. CAMBIOS: 46' S. Díaz (7) por Alarcón; 67' Ortega (6) por García. GOLES: 21' Covarrubias (C); 37' C. González (N); 41' Soto (N). INCIDENTES: 80' expulsado C. Pino (C) por foul violento a Garcés.

## CONCEPCION 3 — SAN LUIS 0

### PORMENORES

CANCHA: Estadio Municipal de Concepción  
PUBLICO: 4.830  
RECAUDACION: \$ 894.150  
SOCIOS: 2.610 locales; visita no registró.  
ARBITRO: Salvador Imperatore (bien).

DEPORTES CONCEPCION (3): Montilla (6); Ardiman (6), Rodríguez (7), Gutiérrez (6), Lacroix (7); Castillo (6), Barraza (7), Mercado (5); Cruz (6), Cofré (6) y Araya (8). DT: Eduardo de la Barra. BANCA: Bizama

(AS), Magaña, Monsalves y Burgos. CAMBIOS: 74' Monsalves (-) por Mercado y 78' Burgos (-) por Cruz.

SAN LUIS (0): Zamora (6); Barrera (5), Rodríguez (5), Jelves (6), Juan Pérez (5); Villarruel (5) Leiva (7), Jorge Pérez (7); Silva (5), Garrido (5) y Alvarez (5). DT: René Gatica. BANCA: Olivares (AS), Baeza, Huerta y Figueroa. CAMBIOS: 52' Huerta (6) por Villarruel y 74' Figueroa (-) por Alvarez. GOLES: 23' autogol de Barrera (DC), 37' Araya (DC) y 49' autogol de Leiva (DC).

## RANGERS 0 — F. VIAL 3

RANGERS 0-F. VIAL 3  
Sábado 26 de diciembre

CANCHA: Complejo Deportivo Rangers.  
PUBLICO: 7.500 personas, aproximadamente.  
RECAUDACION: No se entregó información.  
ARBITRO: Iván Guerrero (bien).  
RANGERS (0): Leyton (5); J.C. Hernández (5), O. Vargas (4), Astorga (4), Ubilla (5); M. Rojas (6), Pino (5), Solís (6); Baeza (6), Bravo (5), Cornejo (5). DT: Ger-

mán Cornejo. BANCA: Cordero (AS), Rosales, Moya y Salgado. CAMBIOS: No hizo.  
F. VIAL (3): Olavarría (8); Villarroel (7), Figueroa (7), Pérez (7), Pedreros (7); Cisternas (7), Sáez (7), Marchant (8); Santander (7), L. Zambrano (7), R. Zambrano (8). DT: Nelson Acosta. BANCA: Lergen (AS), Molina, Ormeño y Vargas. CAMBIOS: 63', Molina (7) por L. Zambrano; 73', Ormeño (-) por Santander.  
GOLES: 15', Marchant; 80', R. Zambrano; 90', Molina.



del "Orange Bowl" de Miami. En single fue segunda

## Macarena Miranda, campeona en dobles

MIAMI BEACH, EE.UU. — La segunda cabeza de serie, la argentina Florence Macarena Miranda, se adjudicó hoy el título de campeona en dobles de 16 años, y el argentino Paul Dogger hizo lo mismo en la categoría de varones de 18 años en el Campeonato Internacional de Tenis Juvenil de Orange Bowl de 1987.

me sentí tan cansada que no puede jugar igual que en el primero. Pero no sé por qué".

El año pasado, Labat ganó los títulos en las categorías de 16 y 18 años en el Sudamericano Juvenil de Tenis, pero perdió en cuartos de final en el Orange Bowl.

Miranda, que encabeza la categoría de muchachas de 18 años en Chile, atribuyó su derrota al cansancio.

Por su parte, el norteamericano Karsh al hablar de su enfrentamiento con Dogger, dijo que este jugó muy bien, no me dio respiro".

Indicó que ninguna de sus

tácticas hizo mella en el campeón.

"Desde el comienzo me sentí bien", dijo Dogger. "Estaba en mi mejor forma. Creo que cometí apenas tres o cuatro errores en todo el partido."

### DOBLES

(N. de la R.).— La tenista nacional Macarena Miranda se clasificó campeona en dobles junto a su pareja Patricia Miller, de Uruguay, al derrotar en tres sets a la pareja de Sudáfrica Smith-Pearson por 6-3, 3-6 y 6-3.



La tenista nacional Macarena Miranda perdió en el single en el "Orange Bowl", pero venció en el doble junto a la uruguaya Patricia Miller.

Quinta Región

## Primera Semana Náutica

PARAISO (Marta) — Los clubes de yates de la zona, Yatch Club de Valparaíso y de la Escuela Naval Prat han organizado la Primera Semana Náutica, que se realizará entre el 2 y 10 de enero, y que cuenta con la colaboración de la Digerder V y la municipalidad de Valparaíso.

de bahía, estudiantes y deportistas.

Los deportes náuticos, señaló, son esenciales para impulsar la conciencia marítima y cada vez es mayor el número de jóvenes que se integran al velerismo, que con el advenimiento del plástico y la fibra vidrio ha dejado de ser una actividad de élite.

### PROGRAMA

La semana náutica se iniciará el sábado 2 de enero con la largada de la XV regata off Valparaíso en la bahía y el fondeo de la carabela Santiaguillo por el bote salvavidas en el área del estero Marga-Marga y muelle Vergara de Viña del Mar.

Los días domingo 3 y 10, a las 11 horas, se realizarán paseos náuticos por la bahía, durante dos horas, ocupando lanchas fleteras y remolcadores, entre la bahía y la Universidad Santa María.

Las demostraciones de rescate marítimo y lanzamientos de paracaidistas al agua se efectuarán los días 3, 5 y 9 de enero,

a las 13 horas y estarán a cargo de personal de la aviación naval, Gobernación Marítima y comando de buzos tácticos de la Armada.

El día 4, a las 8 horas, se iniciará la competencia de pesca de orilla y escollera en el área de las playas San Mateo y Torpederas y a las 12.30 la regata boga doble bancada desde el muelle Barón a la Casa de Botes, entre 500 y 800 metros, a la que se incorporarán bomberos, funcionarios municipales y otras entidades civiles.

El programa de la semana náutica incluye también actividades con bongos pesqueros, al que se incorpora el sector laboral; travesías de natación, entre las playas de Viña del Mar; regatas lightning y optimist, de laser, vagabundos, wind surf y piratas; torneo de caza y orientación submarina y natación con aletas, que forma parte del programa anual de la Federación Chilena de Buco; carreras de lanchas F-3 y actividades de motonáutica.

### REGATA "OFF VALPARAISO"

La XV regata off Valparaíso que organiza la Escuela Naval Arturo Prat se iniciará el sábado 2, a las 9 horas, con la reunión de capitanes y patrones de yate, donde se efectuarán las inscripciones.

Su desarrollo se cumple en las distancias de 15,6 y 21,3 millas. Su track está trazado en cuatro o cinco piernas señaladas por las boyas: 1) Punta Concón - Punta Angeles; 2) Punta Angeles - Caleta San Mateo; 3) Caleta San Mateo - Curanurín 4.A) Curanurín - Punta Concón; 4.B) Curanurín - Caleta San Mateo y 5.) Punta Concón - Caleta San Mateo.

Se correrán 4 regatas sin descartar ninguna. El campeonato será válido con número de regatas que se efectúen. La primera regata del 2 de enero partirá a las 12.30 horas; la segunda, el 3 de enero, a las 11 horas; la tercera, el 9 de enero, a las 11 horas y la cuarta, el 10 de enero, a las 11 horas.

El límite es de 8 horas para el primer yate de cada una de las divisiones participantes y de 4 horas para la primera pierna. La cuarta regata final, para ambas divisiones, a las 17.30 horas del día 11 de enero.

rones lo hizo Carlos del Río, S.I., con 26"48.

Los resultados en los 100 espaldas fueron: Infantil B damas Martina Benndit, Estadio Español, con 1'17"49; varones, Cristián Contreras, Talca, 1'12"89.

Juvenil A; damas: Karen Moenne, S.I., 1'15"94; varones, Rafael Reusch, S.I., 1'09"70. Juvenil B Todo Competidor damas, Paula Pereira, S.I., varones, Carlos del Río, S.I., 1'08"37.

200 metros Combinados, Infantil B; Mariela Contreras, S.I., 2'39"56; varones, Naoky Yamamura, S.I., 2'32"26. Juvenil A, damas: Karen Moenne, S.I., 2'40"09; varones, Francisco Pérez, S.I., 2'26"24. Juvenil B, Todo Competidor: Paula Pereira, S.I., 2'41"38; varones, Carlos del Río, S.I., 2'17"93.

La competencia, con las últimas tres pruebas, continuará hoy a partir de las 09.45 horas en la piscina Santa Rosa de Las Condes de la Universidad Católica.

## ADORES del S. Italiano atacan en el Hexatlón

Contreras, Karen y Paula Pereira, en damas; Francisco Pérez, Carlos y Naoky Yamamura, en varones, encabezaron las posiciones en las distintas categorías del campeonato Hexatlón de natación que se disputó en una primera etapa en el Estadio Español.

La competencia es una prueba de natación por seis especialidades, realizándose ayer tres: 50 metros libres, 100 metros combinados.

En los 50 metros libres, infantil B; Mariela Contreras, S.I., 2'39"56; varones, Naoky Yamamura, S.I., 2'32"26. Juvenil A, damas: Karen Moenne, S.I., 2'40"09; varones, Francisco Pérez, S.I., 2'26"24. Juvenil B, Todo Competidor: Paula Pereira, S.I., 2'41"38; varones, Carlos del Río, S.I., 2'17"93.

En los 100 metros combinados, infantil B; Mariela Contreras, S.I., 2'39"56; varones, Naoky Yamamura, S.I., 2'32"26. Juvenil A, damas: Karen Moenne, S.I., 2'40"09; varones, Francisco Pérez, S.I., 2'26"24. Juvenil B, Todo Competidor: Paula Pereira, S.I., 2'41"38; varones, Carlos del Río, S.I., 2'17"93.

Venció a la UC por 74-66 en Valdivia

## Ancud, campeón de Dimayor

VALDIVIA (Tito Paris, enviado especial).— Deportes Ancud se llevó el título de campeón del torneo de básquetbol de la División Mayor, Dimayor, al derrotar en un dramático partido a Universidad Católica por 74-66, durante la finalísima que se disputó a gimnasio lleno en el Coliseo de Valdivia con la asistencia aproximada de seis mil espectadores. Al concluir el primer periodo Ancud quedó arriba en el marcador 37-30.

La victoria de los sureños produjo un carnaval que duró hasta altas horas de la madrugada de hoy, ya que 2.200 chileños acompañaron a su equipo en numerosos buses hasta la ciudad del río Calle Calle, la que también alentó a Deportes Ancud, que presentó un brillante juego anulando la conducción del principal hombre cruzado, Manuel Herrera.

El gestor del triunfo sureño fue el entrenador, Luis Pérez, quien mandó a Zamora a anular a Herrera, quien se vio imposibilitado de manejar las acciones, fundamental para las pretensiones de los ganadores.

"Esta es la culminación de una larga campaña realizada por nuestro equipo. Hace siete meses logramos juntar los hombres vitales del quinteto que le han entregado a la isla este preciado título ganado con méritos, derrotando a un excelente conjunto como lo fue Católica", declaró Luis Pérez, DT de Ancud.

Por su parte, Miguel Ureta, el técnico de la UC, se mostró muy apenado por la derrota, felicitando a sus adversarios por el cometido y reconociendo la limpia victoria de los isleños.

Como se esperaba el partido entre ambos quinteto fue atrayente desde el primer segundo, en un coliseo repleto, que presencié un partido jugado a cien kilómetros por hora, con mucho vigor, donde destacó la nobleza de los jugadores, pues el arbitraje de los penquistas Paul de Orué y Bernardo Carrasco fue deficiente.

El capitán de Deportes Ancud, Córdova, señaló a LA NACIÓN: "Se logró un buen triunfo por dos hechos fundamentales. Primero, la marcación de Zamora sobre Herrera funcionó perfectamente, lo que privó a la UC de su conductor; y segundo, el rebote de Jones en el tablero fue eficiente, controlando con ello el balón".

Manuel Herrera, capitán de la UC, manifestó "congratulo a los jugadores de Ancud quienes supieron sacar una victoria de dos fallas de los jueces, que provocó un derrumbe en el equipo en los momentos más importantes del encuentro."

A tres minutos del término del partido."

Este partido llegó a disputarse luego de que en el primer encuentro Ancud venció a Católica en Santiago por 79-76 y el segundo, la UC venció a su rival en Ancud por 87-79.

## Atleta devuelve medalla olímpica

PADUA (Italia), 26 (EFE).— Giovanni Evangelisti, el atleta italiano que conquistó la medalla de bronce en el salto de longitud de los campeonatos del mundo, de Roma, este año, ha renunciado al galardón.

"Por parte de muchos conti-

núa habiendo falta de sensibilidad hacia mi persona y nombre, como consecuencia del salto de 8.39 metros en los mundiales de Roma, por lo que he decidido privarme de esa medalla que para mí no tiene ya ningún significado", ha declarado el atleta.



127 jugadores en el singular evento de tenis

## Los pasadores iniciaron su torneo

El sólido Campeón '86, Javier Almonacid, del Club Paz-4, inició su trayectoria al título con una rotunda victoria por 9 juegos a 0, sobre Cristián Catalán del Club Internacional, en la ronda inaugural de la XVII versión del torneo de Tenis de Pasadores, "Efraín Viruta González", en las canchas del Club de Tenis Municipal, la mañana de ayer.

El tradicional y hermoso evento tenístico, que cuenta con la participación de 31 equipos y un total de 127 jugadores en las categorías Promo-

ción (hasta 12 años); Infántiles (hasta 14) y Menores (hasta 16), se inauguró con la tradicional solemnidad y ante la presencia de Fernando Valdés, presidente de la Junta de vecinos y representante del Alcalde Gustavo Alessandri; Raúl Aiken, presidente de la Asociación Santiago de Tenis; José Cáceres, director del CLDS; José Manuel López, presidente del Club de Tenis Municipal, quien dio la bienvenida a los participantes manifestando: "En esta fecha tan significativa para el mundo, como es la Pascua, nos reunimos junto a ustedes, para reconocerles su trabajo, ratificarles nuestra amistad, y admirarlos porque ahora son ustedes los astros..." También Raúl Aiken a nombre del tenis nacional, les entregó un hermoso y cálido saludo: "A ustedes mis amigos, les entrego el más sincero reconocimiento por lo que significa su trabajo para la realización del tenis, y ahora junto a ustedes, vibraremos en su Torneo que es de todos en el tenis..."

Posteriormente y junto a Orfeón de Concierto Municipal se hizo el pabellón patrio y Cristián Cáceres, del Colegio Médico tomó el juramento, cerrándose la inauguración con el desfile de los equipos participantes.

Con relación a los primeros partidos, el sólido campeón del año pasado, Javier Almonacid (Paz-4) inició su carrera al título con una victoria rotunda ante Cristián Catalán (Internacional) que debutaba por 9 a 0, en la categoría Infántil. Otros resultados fueron: Juan Molina (C. Club) a Yerko Farias (C. Tobalaba) 9-4; Simón Cuevas (J. Pinto) a Julio Antiniao (Mercurio). Promoción. Miguel Contreras (Paz-4) a Marco Vera (C. Country) 9-0. Menores. Luis Fuentes (Contraloría) a Miguel Osorio (C. Country) 9-3; E. Savedra (M. de Zamora) a Luis León (J. Fillol) 9-1; Patricio Troncoso (Paz-4) a Carlos Cerda (San Fernando) 9-3; Marcelo Olivares (Israelita) a Alberto Vial (S. Francés) 9-4; Roberto Soto (C. Médico) a David Montenegro (Antulafquén) 9-6. El torneo de los Pasadores continúa hoy con partidos desde las 10 horas y durante todo el día con entrada totalmente gratuita.

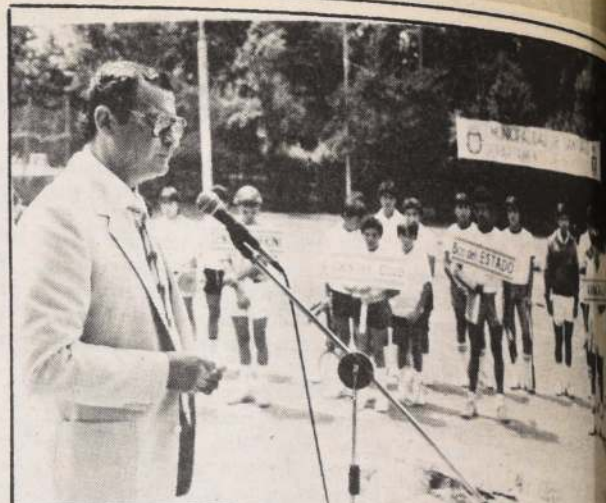

José Manuel López, presidente del Club de Tenis Municipal, entregó una emotiva y cálida bienvenida a los tenistas-pasadores en la XVII versión de la Copa Efraín Viruta González.

Tenis "50 años de la U. Católica"

## Acuña-Vacarezza ganaron el doble en Santa Rosa

Con el triunfo del doble integrado por Ricardo Acuña y Gerardo Vacarezza de la Universidad Católica, sobre Pedro Rebolledo y Juan Pablo Queirolo del equipo visitante por 6-3 y 6-1 en 56 minutos de juego, se cumplió el segundo día de la confrontación por la copa "50 años de la U. Católica" en el court central del Estadio Santa Rosa de Las Condes.

El partido mostró como figura gravitante a Ricardo Acuña que dominó con su juego de volea en la red, al tanto que Vacarezza fue un sólido complemento, con devoluciones precisas, ubicadas y veloces. En cambio no funcionó el juego entre Re-

bolledo y Queirolo. El N° 1 del tenis, Rebolledo, zo prácticamente todo y terminó su prodigación en el court. Con relación al partido de la jornada anterior entre Rebolledo y Vacarezza, cerró Rebolledo con un 6-3 sumado al 7-6 (9-7 en tie break), dándole a su equipo una ventaja parcial de 2 puntos. En la mañana de hoy terminó la confrontación de la copa "50 años de la Universidad Católica" con los singles entre Rebolledo con Ricardo Acuña comenzando a las 12.30 horas con la continuación Juan Pablo Queirolo con Gerardo Vacarezza.



Acuña-Vacarezza le pusieron suspenso al tenis en la U. Católica ganando a Rebolledo-Queirolo por 6-3 y 6-1.

En Sierra Gorda, Antofagasta

## Los mejores fondistas en corrida del desierto

El talquino Jorge Rojas, quien representa al Club Atlético Santiago, desistió ir a la Corrida de San Silvestre al comprometerse a comienzo de semana para competir en la Corrida del Desierto que se disputará hoy en Sierra Gorda, Antofagasta, con la participación de los más destacados fondistas del país.

La prueba partirá hoy a las 0.30 horas desde la línea del Trópico de Capricornio, ubicada en pleno desierto a 70 kilómetros al noreste de Antofagasta por la carretera Panamericana Ruta 5 norte. La distancia que recorrerán los varones todo competidor y seniors será de 23 kilómetros, en tanto que las damas sólo competirán en 10 kilómetros. La llegada será en Baquedano, la capital municipal, en el frontis del edificio municipal.

Aparte de Jorge Rojas, otros

famosos del fondismo nacional que se darán cita en la competencia son el penquista Jorge Varela, del Club Adeco de Concepción; y Luis Nempo, de Bata, entre otros.

Por su parte, la V Región también se hará presente en el certamen con tres atletas de San Felipe, Calera y Valparaíso. El equipo viajó a cargo del jefe del Departamento de Operaciones Deportivas de la Coordinación Regional de Digeder, Hernán Valdebenito, y la integran Daniel Cruz, de San Felipe; Roberto Salinas, Cabildo; y Marlene Flores, de Valparaíso.

La competencia es organizada por el Departamento de Deportes de la Municipalidad de Sierra Gorda, la que entregará importantes premios a los primeros tres lugares de cada categoría.



Los fondistas más destacados del país se reunirán hoy en el extremo norte para competir en la Corrida del Desierto que organiza la comuna de Sierra Gorda.

# IMPORTADORA LEON KAPLUN S.A.C.

## GALERIA AUTOMOVILISTICA

<b>ADITIVOS "BARDHL"</b> Línea más vendida en el mundo	<b>CINTURONES DE SEGURIDAD</b> \$ 1.687 c/u Tipo Universal 2 y 3 puntas	<b>NEBLINEROS DE YODO</b> Desde \$ 6.890 6, 12, 24 volts Diferentes tipos	<b>BOCINAS MUSICALES</b> Con 24 melodías Standard desde \$ 1.688
<b>CERAS Y SHAMPOO</b> Turtle Wax Gold Cera silicona Limpia insectos Limpiador de vinílicos	<b>ANTENAS</b> Diferentes tipos desde \$ 775	<b>ESPEJOS Y LUNETAS</b> desde \$ 250	<b>RADIO AM</b> Desde \$ 2.999
<b>PISOS DE GOMA</b> Diferentes marcas de autos Desde \$ 1.104	<b>ASIENTO FRESCO</b> Desde \$ 635	<b>LAMPARAS DE PANA</b> Emergencia Conejeros Focos faena	<b>CARPAS</b> Para todo tipo de autos y camionetas. Variedad de colores. Desde \$ 8.890

ESTOS SON ALGUNOS DE LOS MILES DE ACCESORIOS Y REPUESTOS QUE TENEMOS PERMANENTEMENTE

**SOLICITE VENDEDORES ARTURO PRAT 179 SANTIAGO - FONOS: 383458 - 383297**

ESTACIONAMIENTO PARA CLIENTES: ARTURO PRAT 169







Tropiezos de Blanco Encalada

# Descubrieron a Secret Mission

**1ª CARRERA:**  
BOMVALLET: Corrió encajonado en los últimos 200 mts. SARA-TOGA PRINCESS: Fue abierta al partir. FLEUR PETITE: Partió mal y zigzagueaba. DAMA FIEL: Saltó hacia afuera al partir y fue cargado en los 800.

**2ª CARRERA:**  
BAILA SOLA: Saltó hacia adentro al partir y se cargó en la carrera. MAIRENA: Se cargó en los últimos 300 mts. SECRET

MISSION: Perdió herradura de la mano derecha.

**4ª CARRERA:**  
SUN BELLE: Su jinete perdió la huasca en el curso de la carrera.

**5ª CARRERA:**  
ESTRELLA REAL: Fue cargado a 200 mts. corridos.

**6ª CARRERA:**  
MANDADA: Fue abierta en los 700 y al entrar a tierra derecha. CLASSIC: Se cargó en tierra de-

recha. BROGAN: Se abrió en los últimos mts.

**7ª CARRERA:**  
LANDREA: Fue cortada su línea de carrera a 200 mts. de la meta.

**8ª CARRERA:**  
PINTOSA: Fue cargada a 100 mts. de la meta.

**9ª CARRERA:**  
GATOPARDO: Se cargaba.

**10ª CARRERA:**  
CONGREGADO: Se cargó en tierra derecha. GRABADO: Se

abría y se le corrió la silla en los últimos 300 y fue huasqueado los últimos mts. GRILL: Fue cargado al partir.

**11ª CARRERA:**  
PARAGRAFO: Fue cargado a la altura de los 1.300 mts.

**12ª CARRERA:**  
PANCHO FLORES: Fue cargado a 200 mts. de la meta. ANTEON: Partió mal. INA: Partió mal. MILE END: Fue cargado en los 1.300 mts. y corrió abierto.

**13ª CARRERA:**  
BLUE DANDY: Se abrió al partir y zigzagueaba. DEBATE: Fue cargado al partir. IMPERATIVO: Fue abierto a 500 mts. de la meta.

**14ª CARRERA:**  
BAILONGUERO: Lleva beza al partir y se abrió en los 100 mts. NAUTICO: Fue cargado en los 800 mts. y corrió abierto en tierra derecha.

**15ª CARRERA:**  
BANISTAN: Fue cargado al partir y se abrió en los 200 mts. de la meta. GAME: Se fue de punta a PANGARA: Partió mal. RA: Partió mal.

**16ª CARRERA:**  
MATAMBRE: Fue cargado a la altura de los 1.300 mts.

## Club Hípico

(Domingo 27 de diciembre de 1987)

**1ª** Carrera.— 1.200 Mts.— A las 14.30 Hrs.— HANDICAP.— INDICE 12 AL 8.— PRIMERA VALIDA DE LA TRIPLE N° 1.— TRIFECTA—QUINELA. ENGANCHE.

2837 R. Serrano	8h-11h	1 Budu	55 J. C. Silva	5
2591 J. Lastra	16h-15h	2 Atónita	54 Jr. Castillo	4
2924 O. González	5-6	3 Bella Alta	54 M. Santos	9
2988 V. Rómo	9h-7	4 Bomvallet	54 R. Miranda	13
2981 J. Vélez	14h-10	5 Milonguera	54 J. Tobar	15
2679 F. Castro C.	10-13	6 Qué Reina	54 N. N.	8
2988 G. Melej	4-8	7 S. Princess	54 O. Díaz	12
2942 L. Severino	4-11	8 Fl. Petite	53 P. Muñoz	14
2912 N. Hadwa	15h-12h	9 Franim	53 N. N.	10
2884 E. Rodríguez	8h-11h	10 Genio Fiero	53 G. Valencia	6
2932 M. Velarde	3-3	11 Esmerado	52 C. Paredes	11
2985 A. González	4-6	12 Abonado	51 Ch. Rojas	7
2779 F. Olave	11-8h	13 Atractivo	51 J. Berrios	3
2988 S. Escalante	10-6	14 Dama Fiel	51 N. N.	2
2401 R. Jaque	10-10h	15 R. Náutica	51 J. Muñoz	1

**2ª** Carrera.— 1.600 Mts.— A las 14.55 Hrs.— COND. HEMBRAS 3 AÑOS NO GANADORAS.— SEGUNDA VALIDA DE LA TRIPLE N° 1.— TRIFECTA—QUINELA. ENGANCHE.

2962 C. Muñoz	4-3h	1 Baila Sola	53 Js. Castillo	5
2867 A. Bagú	3-7	2 Luna Llana	53 L. Muñoz	4
2917 O. Jara	4h-3	3 Mairena	53 R. Chamorro	8
2917 E. Inda R.	9-2	4 Programada	53 P. Cerón	6
2949 D. Bernal	3-2v	5 Sancy	53 R. Pérez	7
2945 R. Piombo	14-14	6 Sardonía	53 Jn. Soto	3
2917 R. Maggi W.	11-5	7 S. Mission	53 N. N.	2
E. Inda R.	Deb.	8 Tamanca	53 E. Silva	1

**3ª** Carrera.— 2.000 Mts.— A las 15.20 Hrs.— HANDICAP.— INDICE 37 E INFS.— TERCERA VALIDA DE LA TRIPLE N° 1.— GANADOR, TRIFECTA—EXACTA.— PRIMERA ETAPA DEL POLLON DE ORO. ENGANCHE.

2934 A. Bullezu	1-3	1 Minch	54 E. Silva	5
2918 G. Silva	2-2	2 Soon	53 G. Barrera	4
2683 A. Zamorano	7-6	3 Bodegón	52 O. Salas	3
2975 A. López	6	4 Melindre	48 J. Orellana	2
2933 P. Baeza	1-4	5 Strand	48 N. N.	1

**4ª** Carrera.— 1.200 Mts.— A las 15.50 Hrs.— COND. HEMBRAS 3 AÑOS NO GANADORAS.— SEGUNDA ETAPA DEL POLLON DE ORO.— TRIFECTA—QUINELA.

2959 E. Cortez	8-14h	1 Arboleda	53 M. Fuentes	5
2945 O. Fecker	12-13	2 Before	53 M. Cabroler	4
2667 A. López	5h-5	3 Capicua	53 G. Pezoa	9
2936 G. Avila	2-7	4 Chapeteada	53 G. Barrera	13
2875 J. Romero	5h-7h	5 División	53 H. Berrios	15
2945 J. Melero	3-6	6 Doña	53 L. Muñoz	8
744 P. Bagú	2-6	7 E. de Toilette	53 J. Eguren	12
2867 J. Heresi	4-11	8 H. Lora	53 L. Rojas	16
2945 E. Inda R.	6-10	9 Ibaraki	53 N. N.	14
2936 A. Bullezu	3-4	10 Joyada	53 E. Silva	10
2807 O. Espinoza	14h-10	11 Keni	53 L. Ramos	6
2945 A. Martínez	5-4	12 Patient	53 Jn. Soto	11
2936 G. Melej	12	13 Pistoya	53 O. Jara	7
2945 J. L. Melero	9-8	14 Silfides	53 J. Muñoz	3
2936 P. Melej	15-14	15 Sun Belle	53 H. Plaza	2
2936 J. Nicolí	7-5	16 S. Jalona	53 O. Díaz	1

**5ª** Carrera.— 1.200 Mts.— A las 16.20 Hrs.— COND. HEMBRAS 4 AÑOS GANADORAS.— TERCERA ETAPA DEL POLLON DE ORO.— TRIFECTA—QUINELA.

2895 P. Bagú	9v-3v	1 Lancashire	63 J. Mora	5
2924 C. Muñoz	4-4	2 Balta	54 P. Santos	4
2924 E. Vidal	3-3	3 Caña Gris	54 H. Berrios	8
2924 A. Zamorano	3-5	4 Miss Ocoa	54 H. Plaza	6
2988 P. Polanco	15-13	5 Gigantina	51 I. Manríquez	7
2930 O. L. Silva	2-1	6 Mentalidad	51 M. Aranda	3
2872 A. Valdés	8-12	7 Estrella Real	51 G. Pezoa	2
2942 A. López	9-2	8 Golden Street	48 J. Pailamilla	1

**6ª** Carrera.— 1.600 Mts.— A las 16.50 Hrs.— INDICE 30 E INFS.— CUARTA ETAPA DEL POLLON DE ORO.— TRIFECTA—QUINELA.

2976 J. Cavieles	1v-3	1 Tauria	56 P. Cerón	5
2988 J. Lastra	3-4	2 Mandada	55 G. Barrera	4
2965 P. Molina	1h-4h	3 Vilcun	53 J. Turrieta	9
2855 O. González	4-4	4 Classic	52 H. Berrios	8
2873 R. Lorca	15h-7	5 Salteador	52 R. Miranda	6
1955 L. Urbina	5-11h	6 Tamerlan	52 P. Santos	7
2965 A. López	4-9h	7 Worldwide	50 R. Chamorro	3
2941 J. Cavieles	9h-1	8 Brogan	48 L. Toro	2
2870 J. Melero	5-6	9 N. Letter	48 E. Suárez	1

**7ª** Carrera.— 1.200 Mts.— A las 17.20 Hrs.— COND. HEMBRAS 3 AÑOS NO GANADORAS.— PR. LAJE. NA. QUINTA ETAPA DEL POLLON DE ORO.— TRIFECTA—QUINELA.

2848 R. Maggi W.	8h-2	1 Abby Road	53 J. Mena	17
2936 J. L. Melero	6-6	2 Arcana	53 S. Vázquez	5
2769 V. Rómo	12-13h	3 Cameliara	53 H. Plaza	4
2945 J. Nicolí	2-9	4 Cretona	53 J. Eguren	9
2945 C. Muñoz	8-7	5 D. Queen	53 P. Santos	13
2936 P. Melero	9-10	6 Dominical	53 Ch. Rojas	15
2886 E. Cortez	12h-16h	7 D. Paulina	53 J. Mora	8
J. Allende	Deb.	8 Encrucijada	53 L. Toro	12
2936 P. Molina	4-2	9 Hoyalina	53 R. Chamorro	16
2959 H. Hadwa	12h-13h	10 Influencia	53 J. Gutiérrez	14
2936 J. Melero	5-8	11 Landrea	53 L. Muñoz	10
2936 F. Solar	5-9	12 Pareina	53 R. Miranda	6
2962 J. Lastra	11h-10h	13 Pianista	53 N. N.	11
2945 J. Inda M.	2-2	14 Pomona	53 G. Barrera	7
1569 M. Medina	8	15 S. Freccia	53 I. Manríquez	3
2945 G. Melej	3-5	16 Turdestana	53 M. Vergara	2
2936 H. Inda	13-13	17 Ya Voy	53 L. Rojas	1

GRUPOS: 1 (1 al 4); 2 (5 al 13); 3 (14 al 17).

**8ª** Carrera.— 1.600 Mts.— A las 17.50 Hrs.— CLASICO GRUPO I.— PESO DE REGLAMENTO.— PR. I. MUNICIPALIDAD DE SANTIAGO.— SEXTA ETAPA DEL POLLON DE ORO.— TRIFECTA—QUINELA.

2904 C. García	5h-2h	1 Dragón II	61 M. Santos	5
2688 J. Cavieles	1-1	2 Galaico	61 F. Díaz	4
2846 J. Walker	1	3 M. Rouge	61 L. Muñoz	9
2729 A. Bagú	2-4	4 Platini	61 P. Cerón	8
2909 R. Lorca	3h-9h	5 Señorío	61 R. Miranda	10
2219 A. López	4-4	6 Naskur	60 J. Pérez	6
2937 J. Inda M.	2-2	7 Spezia	57 G. Barrera	7
2937 A. López	2-1	8 Triomphe	57 S. Vázquez	3
2937 A. López	3-3	9 Pintosa	52 R. Chamorro	2
2653 D. Bernal	1h-5h	10 W. Delight	52 R. Pérez	1

GRUPOS: 1 (1 al 2); 2 (3 al 6); 3 (7 al 10).

**9ª** Carrera.— 1.300 Mts.— A las 18.20 Hrs.— IND.— 36 AL 24.— HANDICAP.— (7ª. ETAPA POLLON DE ORO).— TRIFECTA Y QUINELA.

2925 R. Serrano	2-1	1 Nasarino	59 R. Pérez	5
2873 A. Bullezu	1-1	2 Gatopardo	58 E. Guzmán	4
2982 M. Medina	1-2	3 Goyocalán	58 S. Vázquez	9
2986 F. Pinochet	6-11	4 Fortino	54 J. Pailamilla	8
2986 E. Inda S.	2-8	5 Valladolid	53 R. Miranda	10
2946 P. Melero	9-8	6 S. Ovation	52 C. Rojas	6
2986 R. Gálvez I.	13h-9	7 Big John	51 M. Santos	11
2982 O. González	5-3	8 G. Pum	51 M. Aranda	7
2850 A. Breque	1-5	9 Juntera	50 L. Marín	3
2573 J. Ramírez	7-1	10 Ganchero	48 A. Tamayo	2
2902 J. Vélez	8h-8h	11 Just Be	48 Jr. Soto	1

GRUPOS: 1 (1 al 2); 2 (3 al 8); 3 (9 al 11).

**10ª** Carrera.— 1.200 Mts.— A las 18.50 Hrs.— CONDICIONAL.— MACHOS 3 AÑOS GANADORES.— (8ª. ETAPA POLLON DE ORO).— TRIFECTA Y QUINELA.

2883 P. Bagú	2-7h	1 Congregado	56 J. Eguren	5
2852 A. Bullezu	3-1	2 Danés	56 G. Barrera	4
2866 P. Baeza	8-1	3 Domingo	56 J. Pérez	9
2943 J. Cavieles	3-2	4 Grabado	56 G. Pezoa	8
2689 G. Silva	1-2	5 Ovalle	56 S. Vázquez	10
2806 O. González	11-8	6 Grill	56 M. Santos	6
2920 J. Walker	2-1	7 Torcuato	56 H. Plaza	11
2989 J. L. Melero	2-3	8 Doquier	53 R. Chamorro	7
2778 R. Maggi W.	6h-6h	9 E. Brother	53 J. Tobar	3
2778 J. Melero	11h-7h	10 Intrépido	53 J. Berrios	2
2689 A. Zamorano	4-11	11 Miguelo	53 M. Fuentes	1

GRUPOS: 1 (1 al 3); 2 (4 al 5); 3 (6 al 11).— CORRAL: 4 con 5.

**11ª** Carrera.— 2.000 Mts.— A las 19.20 Hrs.— CLASICO.— GRUPO II.— PR. SELECCION DE PADRILLOS.— (9ª. ETAPA POLLON DE ORO).— TRIFECTA Y QUINELA.

2773 P. Bagú	2h-4h	1 Bebedizo	56 P. Cerón	5
2918 A. López	11h-1	2 Desquite	56 J. Barraza	4
2246 J. Inda M.	1-7h	3 Dorticón	56 S. Vázquez	9
2802 A. Bullezu	1-3	4 Hampón	56 O. Escobar	8
2863 A. Breque	1-1	5 Munich	56 L. Muñoz	10
2863 T. Jacial	5-4	6 Paragrafo	56 J. Pérez	6
2864 P. Medina	1-1	7 Prodigio	56 G. Barrera	7
2863 D. Bernal	2-2	8 Trabuco	56 F. Díaz	3
2864 P. Melero	1-4	9 Tranque	56 R. Chamorro	2
2790 A. Bullezu	1-2	10 Huahine	53 E. Silva	1

GRUPOS: 1 (1 al 3); 2 (4 al 7); 3 (8 al 10).

**12ª** Carrera.— 1.300 Mts.— A las 19.50 Hrs.— IND.— 22 AL 17.— HANDICAP.— (10ª. ETAPA POLLON DE ORO).— TRIFECTA Y QUINELA. 1ª TRIPLE N° 2.

2792 D. Bernal	1-9	1 Del Río	56 J. Pérez	17
----------------	-----	-----------	-------------	----

2984 J. Cavieles	5-6	(2 W. Dancer	56 P. Cerón
2944 G. Sarmiento	4-6	(3 Conquistante	54 L. Ramos
2913 R. Lorca	8h-14h	4 Sabrosón	55 R. Manríquez
2984 J. Cavieles	4-7	5 Nuredin	54 O. Escobar
2987 E. Carreño	13-6	6 P. Flores	54 H. Berrios
2859 A. Bullezu	9-3	7 Rabel	54 G. Barrera
2877 J. Melero	1-6	8 Ina	52 J. Berrios
2850 P. Medina	4-7	9 Malva Gris	52 R. Paredes
2978 E. Carreño	8-7	10 Abajo	51 C. Verón
2947 A. Bullezu	5-7	11 Chiporrito	51 R. Chamorro
2989 P. Melej	9-17	12 Nelley D.	51 H. Plaza
2693 J. L. Melero	8-4	13 Pillín	51 L. Toro
2736 P. Medina	16-9	14 Remada	51 I. Manríquez
2928 A. López	8-1	15 Santelmo	51 J. Berrios
2913 O. González	13-15h	16 Anteon (D)	51 C. Paredes
2987 P. Melej	7h-12	17 Mile End (D)	51 C. Rojas

GRUPOS: 1 (5 al 10); 2 (11 al 15).— CORRAL: 2 con 3.

**13ª** Carrera.— 1.000 Mts.— A las 20.20 Hrs.— CONDICIONAL NO GANADORES.— (11ª. ETAPA POLLON DE ORO).— (2ª. TR. N° 2).— TRIFECTA Y QUINELA. ENGANCHE.

2983 A. Carreño	6-10	1 Alfettino	56 H. Berrios
2382 P. Melero	2-2	2 Asesor	56 H. Plaza
2935 G. Peralta	9-12	3 Blue Dandy	56 C. Manríquez
2938 P. Inda C.	2-2	4 Charango	56 O. Escobar
2657 R. Jaque	4-5	5 De Mille	56 N. N.
2979 O. L. Silva	4-5	6 Debate	56 E. Silva
2938 J. Heresi	10-6	7 D. Armando	56 L. Rojas
2809 F. Castro C.	8-11	8 Imperativo	56 G. Vázquez
2935 R. Jaque	3-3	9 M. Dancer	56 N. N.
2941 A. López	4-9	10 Mio Tatán	56 P. Manríquez
2657 J. Inda G.	4h-8h	11 M. Manuel	56 M. Aranda
2499 M. Rodríguez	12-12	12 Oliverio	56 J. Verón
2979 A. López	13-7	13 P. Tomate	56 J. C. Silva
2935 R. Rojas	2-2	14 Platónico	56 J. C. Silva
2979 G. Melej	10-11	15 Polymelon	56 M. Verón
2983 O. L. Silva	3-7	16 P. de Acero	56 J. Paredes
2979 G. Melej	7-4	17 Rocafal	56 R. Manríquez
2359 J. Nicolí	14h-16h	18 Tronado	56 Jr. Soto

GRUPOS: 1 (1 al 4); 2 (5 al 10); 3 (11 al 18).

**14ª** Carrera.— 1.200 Mts.— A las 20.50 Hrs.— IND.— 36 AL 24.— HANDICAP.— (12ª. ETAPA POLLON DE ORO).— TRIFECTA Y QUINELA. 3ª TRIPLE N° 1. ENGANCHE.

2927 H. González	10h-6	1 Abanico	55 C. Rojas
2968 E. Leiva	6h-8h	2 Apogeo	55 J. Berrios
2988 J. Walker	10-10	3 Convincente	55 J. Verón
2872 E. Inda S.	9-7	(4) Cuzcuz	55 M. Calvo
2858 E. Inda S.	8-11	(5) Torentero	54 R. Miranda
2885 C. Sierra	13h-10h	6 Jocosca	55 G. Vázquez
2974 E. Cortez	10-5	7 A que No	54 R. Chamorro
2932 M. Oyaneder	9-6	8 Bailonguero	54 H. Berrios
2932 R. Allen	12-4	9 Fuga Gris	54 J. Tobar
2916 E. Zijl	1-13	10 Nautico	54 L. Toro
2968 J. Romero	14-13h	11 Implicita	53 N. N.
2916 M. Velarde	10-15	12 Caladísima	52 C. Pavón
2623 J. B. Castro	9-12h	13 Draculica	52 N. N.
2872 C. Muñoz	13h-8	14 Madian	52 P. Sosa
2929 J. L. Melero	5-6	15 Set Off	52 L. Ramos
GRUPOS: 1 (1 al 5); 2 (6 al 10); 3 (11 al 15). — CORRAL: 4 cont-1			















# Espectáculos

## Teleprogramas



- 17.20 SINTONIA MUSICAL
- 17.30 TELEMANIA. Programa juvenil con mucho humor, canciones y vivencias de la gente de hoy.
- 18.00 HOLA NIÑOS
- 18.30 PIPIRIPAO '87. Espacio Infantil.
- 18.50 BUTCH CASSIDY. Dibujos animados.
- 19.15 FANTASMA
- 19.30 LA HADA CHAPPIE. Dibujos animados.
- 20.00 ROBERTO NICOLINI
- 20.10 FESTIVAL DE ROBOTS. Dibujos animados.
- 20.45 CAPITAN FUTURO. Dibujos animados.
- 21.30 SU PALABRA. Programa de conversación conducido por el académico de la UCV Sr. Bernardo Donoso.
- 22.30 VIA SATELITE. Recuento noticioso llegado a Chile, vía satélite por el Sistema de Noticias Worldnet. Resumen de los principales hechos ocurridos en los últimos meses.
- 23.00 EL MAESTRO DE PINTURA LIU HAITSU. La pintura china como arte milenario.
- 23.30 UN MENSAJE PARA EL NUEVO DIA. Comentario cristiano.
- 23.35 HOY EN FRANCIA. Desde el país de la Torre Eiffel un magazine cultural.



- 09.00 SANTA MISA.
- 10.00 DIBUJOS ANIMADOS. Thundercats, M.A.S.K., Transformer.
- 11.40 CACHUREOS. Espacio infantil.
- 13.00 MAGNETOSCOPIO MUSICAL
- 14.00 BLANCO Y NEGRO. Comedia.
- 14.30 TARZAN. "Silencio mortal" 2ª parte.
- 15.35 CHIPS PATRULLA MOTORIZADA. "Los presos".
- 16.40 LARGOMETRAJE. "El pequeño coronel". Con Joselito, María Mohor, Carlos Larrañaga.
- 18.35 ODISEA EN HAWAI. "Desaparecidos en Hawái".
- 19.40 EL AUTO FANTASTICO. "Redención de un campeón".
- 20.30 SESENTA MINUTOS. Noticias.
- 21.30 BEST SELLER. "Miami Vice". Con Don Johnson, Philip Michael Thomas, Belinda Montgomery. Un policía negro sigue desde Nueva York a Miami al rey colombiano del narcotráfico. Aparte de la pesquisa, el policía desea vengar el asesinato de su hermano. En Miami es presentado al agente Sonny Crockett, que sigue investigaciones al mismo delincuente y que pasa por una situación depresiva...
- 00.00 ZOOM DEPORTIVO. Resumen deportivo nacional e internacional: la jornada hipica del fin de semana.

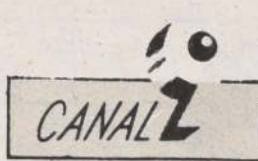

- 17.45 CARTA DE AJUSTE
- 18.00 DIBUJOS ANIMADOS
- 19.00 DOCUMENTAL CHINO: "El oso Panda".
- 19.20 LARGOMETRAJE. "Noche de Epifanía". Película basada en la obra de Shakespeare, dirigida por John Gorrie y protagonizada por Alec McCowen, Robert Hardy, Annette Crosbie, Felicity Kendall, Sinead Cusack. Divertidas confusiones se suscitan cuando una joven decide disfrazarse de paje, para conquistar el corazón del hombre que ama.
- 21.30 ZOOM DEPORTIVO. Resumen deportivo nacional e internacional; la jornada hipica del fin de semana.
- 23.30 CIERRE DE LAS TRANSMISIONES



- 14.45 VISIONES DEL MUNDO. Documental.
- 15.00 TENIS NACIONAL. Desde el Estadio Santa Rosa de Las Condes, final singles del torneo tipo Copa Davis, entre: Ricardo Acuña y Pedro Rebolledo.
- 17.00 MOMENTOS DEPORTIVOS INTERNACIONALES
- 17.20 SORTEO MUNDIAL DE FUTBOL ITALIA '90.
- 19.30 SEPTIMO ARTE. Conduce Luz María Vargas. Reportaje a la película "Amos del universo", con las aventuras de He-Man; musicales de: "La joya del nilo"; "Twisti" the night away de "Viaje insólito"; Some where out there de "Un cuento americano".
- 20.30 PANORAMA. Noticias.
- 21.30 DOMINGOS ESPECIALES. "Las cuatro estaciones" de Vivaldi. Interpretación de la Orquesta Inglesa de Bash.
- 22.35 PLATEA NUMERADA. "La Natividad". Con Madeline Stowe, Jane Wyatt, John Shea. Un astrónomo le anuncia el rey Herodes que del pueblo de Galilea nacerá Jesús de Nazaret, el hijo de Dios, mientras que María y José se comprometen bajo la ley del pueblo de Galilea. Pronto, el todopoderoso Herodes, desesperado por la venida del nuevo rey, envía a matar a todos los niños menores de dos años.



- 09.45 SERVICIO RELIGIOSO
- 10.30 CREACIONES. "La magia". Dibujos animados.
- 12.00 HE MAN Y LOS AMIGOS DEL UNIVERSO
- 12.30 EL MUNDO DEL FANTASMA. "Buenos tiempos".
- 14.00 LA ISLA DE LA FANTASIA. "La pesadilla".
- 15.30 MAS MUSICA. Billy Huey Lewis and the New Rod Stewart; Elton Tiffany; INXS; Pat Benney.
- 17.10 LOBO DELAIRE
- 18.15 REVISTA DEPORTIVA DE LA SEMANA
- 19.20 MUELLE 56. "Día de paz".
- 20.30 TELETRECE. Noticias.
- 21.30 GRANDES EVENTOS. "Splash". Con Daryl Hannah, Tom Hanks. Un hombre sufre un accidente náutico despierta en la playa cubriendo que ha sido rescatado por una hermosa muchacha cuyo escote dulzura lo deslumbró. Puesto aún del embudo le embarga, ella que se llama Madison, lo llama internándose en el agua. La visión le asegura que ella es una sirena. Madison se ha prometido él también y decide regresar a buscarlo...
- 00.00 DOS PERFECTOS DIAS
- 00.35 CRONICA DE GANSTERS

## Cines y teatros

**ALESSANDRI** Alameda 2879 (96848) Desde las 14 hrs. "Amor a domicilio" y "Siete mujeres pecadoras" (21) \$ 140

**ALFIL** Alameda 776 (335357) Desde las 11.30 hrs. "El universitario virgen" y "Mi amor mi amante" (21) \$ 140.

**APOQUINDO** Apoquindo 3384 (2313560) 16, 19 y 22 hrs. "Cita a ciegas" (14) \$ 400.

**ASTOR** Estado y Huérfanos (392100) Desde las 11 hrs. "Misión dragón" (TE) \$ 300.

**BANDERA** Bandera 76 (714403) Desde las 12 hrs. "Woodstock" (14) \$ 250.

**BIOGRAFO** Lastarria 181 (334435) 15.30, 19 y 21.30 hrs. "La ciudad y los perros" (18) \$ 300 Estud. \$ 200.

**CAPRI** Monjitas 825 (392424) Desde las 10 hrs. "La espada del valiente", "King Kong II" y "Hércules" (14) \$ 150.

**CENTRAL 1** Huérfanos 930 (333555) Desde las 11.30 hrs. "Nacido para matar" (18) \$ 300.

**CENTRAL 2** Huérfanos 930 (333555) Desde las 11.30 hrs. "Nacido para matar" (18) \$ 300

**CERVANTES** M. Cousiño 134 (381894) Desde las 11 hrs. "Noche ardiente de pasión" (21) \$ 250.

**CINELANDIA** Puente 540 (6967532) Desde las 13 hrs. "Vacaciones separadas", "Juegos eróticos" y "Amadas y violentadas" (21) \$ 170

**CITY** Agustinas 1022 (6966687) Desde las 14.30 hrs. "Invasión USA" (18) \$ 200.

**CONTINENTAL** Pza. Bulnes 57 (6960735) Desde las 11.15 hrs. "Cocodrilo Dundee" (TE) \$ 190.

**DUCAL** Agustinas 777 (335375) Desde las 11.15 hrs. "Un cuento americano" (TE) \$ 300.

**EL GOLF** Apoquindo 3368 (2313485) 14.15, 16.35 y 22.25 hrs. "Amos del universo" (TE) \$ 350 y \$ 400.

**ESPACIOCAL** C. Goyenechea 3820 (2421326) 16, 19.30 y 22 hrs. "Nueve y media semanas" (21) \$ 380 Estud. \$ 340

**FLORIDA** Estado 226 (380578) Desde las 11 hrs. "Viaje insólito" (TE) \$ 300.

**GRAN PALACE** Huérfanos 1178 (6960082) Desde las 11 hrs. "Amos del universo" (TE) \$ 300.

**HUELEN** Huérfanos 779 (331603) Desde las 11.30 hrs. "Viaje insólito" (TE) \$ 300.

**HUERFANOS** Huérfanos 930 (336707) Desde las 11.30 hrs. "Viaje insólito" (TE) \$ 300

**KING** Huérfanos 840 (332838) Desde las 11.15 hrs. "Rabocop" (21) \$ 300.

**LAS CONDES** Apoquindo y Noruega (2208816) 16.15, 19.15 y 22 hrs. "Ishtar" (TE) \$ 350 y \$ 400.

**LAS LILAS** E. Yáñez y J. de Dios V. (2317156) 16, 19 y 22 hrs. "Flying" (18) \$ 350 y \$ 400.

**LIDO** Huérfanos 680 (330797) Desde las 11 hrs. "Ishtar" (TE) \$ 300.

**LO CASTILLO** C. Goyenechea 3820 (2421326) 15 hrs. "Mi pequeño pony" (TE) \$ 250. 17, 19.15 y 21.45 hrs. "Viaje insólito" (TE) \$ 350 y \$ 400.

**MAIPO** San Pablo 4251 (731982) Desde las 14 hrs. "Amor 83", "Halcón" y "Sin piedad" (21) \$ 140.

**MAYO** Monjitas 879 (392201) Desde las 10 hrs. "La profesora de lenguas", "La profesora de ciencias" y "Enfermera de día" (21) \$ 150.

**MODERNO** Gran Avenida 6544 (5212721) Desde las 14 hrs. "Clases", "Halcón" y "Remo, sin armas pero mortífero" (18) \$ 140.

**MONTECARLO** Huérfanos 863 (398488) Desde las 12.30 hrs. "Nadie lo tiene más lindo que el mío" (21) \$ 300.

**NILO** Monjitas 879 (391201) Desde las 10 hrs. "Las últimas americanas virgenes" y "Desesando a Giulia" (21) \$ 180.

**NORMANDIE** Alameda 139 (392749) 11 hrs. "La vida continúa" (14). 15.30, 18.30 y 21.30 hrs. "Giordano Bruno" (18) \$ 250 Estud. \$ 170

**ORIENTE** P. de Valdivia 099 (2317151) 15 hrs. "Mi pequeño pony" (TE) \$ 250. 17, 19.15 y 21.45 hrs. "Nacido para matar" (18) \$ 350 y \$ 400.

**PEDRO DE VALDIVIA** P. de Valdivia 1719 (2238546) 15.30 hrs. "Un cuento americano" (TE) \$ 350. 17.45, 20 y 22.15 hrs. "Tiburón IV, la venganza" (TE) \$ 400.

**PLAZA** Compañía 1068 (6984714) Desde las 10 hrs. "Desaparecido en acción II, el regreso" y "Pelotón" (18) \$ 230.

**PRAT** San Diego 2119 (5550754) Desde las 14 hrs. "Rescate en el barrio chino", "El bolero de Raquel" y "El destructor" (18) \$ 140.

**PROVIDENCIA** M. Montt 032 (42867) 16, 19.30 y 22 hrs. "La ciudad y los perros" (18) \$ 400.

**REAL** Compañía 1040 (6965555) Desde las 11 hrs. "007, su nombre es peligroso" y "Un detective suelto un Hollywood II" (14) \$ 230.

**REX 1** 735 (331144) Desde las 11 hrs. "Tiburón IV, la venganza" (TE) \$ 300.

**REX 2** Huérfanos 735 (331144) Desde las 11 hrs. "Pie grande y los Henderson" (TE) \$ 300.

**REX 3** Huérfanos 735 (331144) Desde las 11 hrs. "Pecados de familia" (21) \$ 250.

**RIO** Monjitas 743 (333550) Desde las 13 hrs. "Ultraje a la inocencia", "Las renegadas" y "El universitario virgen" (21) \$ 150.

**RITZ** San Antonio 50 (380613) Desde las 10 hrs. "Las colegialas quieren aprender", "Comportamiento sexual de una adolescente" y "La joven violada" (21) \$ 150.

**ROXY** Huérfanos 1055 (6980809) Desde las 10 hrs. "Vicios privados, virtudes públicas" y "Pecado a los 15 años" (21) \$ 180.

**SALA LILA** Vitacura 6780 (2242466) 15.30 hrs. "Un cuento americano" (TE) \$ 350. 17.45, 19.45 y 22 hrs. "Tiburón IV, la venganza" (TE) \$ 400.

**SALA VERDE** Vitacura 6780 (2242466) 16, 19.15 y 21.45 hrs. "Pie grande y los Henderson" (TE) \$ 350 y \$ 400.

**SANTA LUCIA** Alameda y San Isidro (336666) 15.30, 18.30 y 21.30 hrs. "Flying" (18) \$ 300.

**YORK** Agustinas 1022 (6966687) Desde las 14.30 hrs. "Nueve y media semanas" (21) \$ 200.

### TEATROS

**ABRIL** Huérfanos 786 (335932) 20 hrs. "Hay que deshacer la casa", de S. Jonyent. \$ 1.000 Estud. \$ 500.

**ARTE CAMARA NEGRA** A. López de Bello 0126 (2515638) 19.30 Hrs. "Estación Pajaritos", de E. Castro \$ 800 Estud. \$ 300

**EL CONVENTILLO** 1 Bellavista 173 (774164) 20.30 Hrs. "Yo me bajo en la próxima y usted?" de A. Marsillach \$ 1.000 Estud. \$ 500

**GALPON DE LOS LEONES** Los Leones 238 (2311099) 20 Hrs. "La secreta obscenidad de cada día" de Marco A. de la Parra \$ 800 Estud. \$ 400

**LA CASTAFIORI** Loreto 460 (370679) 20 hrs. "Klaus Klub Klan". Cia. Escuela Teatro Imagen \$ 200 Estud. \$ 100.

### SHOWS, REVISTAS, CAFE CONCERT

**HUMORESQUE** San Ignacio (5567669) 20.30 y 22.30 hrs. "Suavecito, pero nunca más"

**PICARESQUE** Recoleta (776883) 20.30 y 22.30 Hrs. culpa del palo no entra pelotas".

**PUNTA DE RIELES** Exposición 51, local 41. 19 Hrs. Balneario deporte: Como lo hacían nuestros abuelos. Conducido por Vega

### EXPOSICIONES

**DEL ANGEL** S. Antonio (333605) 19.30 y 22 Hrs. "El gran dictador" (TE) \$ 200

**CASA DE LA CULTURA** Metropolitana. 12 Hrs. "Folclórico Lallauqueño", da libre

**ESPACIOCAL** C. Goyenechea 3820 (2421326), Exposición "Diálogo: trazo y pintura" de los hijos de Francisca de la Cruz. Entrada libre.

### SALAS Y INFANTILES

**PLANETARIO USACH** Alameda 3349 (762624) 12, 15, 17 y 19 Hrs. "Hijos del sol" \$ 100

**ANTONIO VARAS** Montecarlo (6961200) 16 Hrs. "La historia de Pedro Urquiza", historia Nacional Chilena. Teatro Nacional. Niños \$ 200

**INST. CULT. BCO. DEL EST.** Alameda 123 (392634) "El país de más, más, más". Klaine U. \$ 250



temporada de verano, que se ofrece por primera vez

## Cursos diferentes ofrecerá Escuela de Teatro de la UC

to en sus aspectos teóricos como prácticos.

De actuación habrá cuatro cursos, dos para adultos (uno matutino que dictará Guillermo Semler y otro vespertino por Héctor Noguera), y dos para niños entre 9 y 12 años de edad, también en la mañana o en la tarde, ambos impartidos por Claudio Pueller.

La temporada consulta asimismo un taller de dirección, a cargo de Raúl Osorio, y otro de movimiento, conducido por Ro-

dolfo Bravo; y cursos de Expresión Verbal (profesora Paz Irrarrazaval); Adiestramiento Vocal para Oradores (Prof. Alberto Vega); Apreciación Teatral (Consuelo Morel); Teatro Latinoamericano del Siglo XX (Eduardo Guerrero), y finalmente Pantomima impartidos por Mario Rojas.

Los profesores son todos docentes del plan regular de la Escuela de Teatro y la mayoría de ellos además figuras destacadas de nuestro medio teatral. Los cursos tendrán un cupo máximo de 20 alumnos y las clases —entre 9 y 6 sesiones de dos horas cada una dependiendo de la especialidad— tendrán lugar en las mismas salas de ensayo de la Escuela de Teatro de la UC, ubicada en su Campus Oriente.



El director y actor Héctor Noguera será uno de los profesores que impartirán clases en la Escuela de Teatro de la UC durante enero próximo.

## Incluye temporada del programa "Creaciones"

selección de las más co-  
munes de la ópera "La  
flauta mágica", de Wolfgang A.  
Mozart, que está contenida en la  
serie de dibujos anima-  
dos que ofrecerá hoy canal 13,  
dentro del programa "Creaciones a las  
veces".

La versión musical de "la  
flauta mágica" es interpretada  
por la orquesta filarmónica de  
Viena dirigida por el maestro  
alemán Karl Böhm, con los so-  
listas Lucia Popp, Fischer Dies-  
kau, Fritz Wunderlic, James  
King y Lissa Otto, entre otros.

El programa es creación  
de Bozzetto, famoso car-  
toonista y cineasta italiano,  
que en 1960 fue premiado con  
un Oscar por su trabajo "El se-  
ñor". Se afirma que Boz-



CONCURSO DE PESEBRES.— La Fundación Nacional de la  
Cultura del Banco del Estado de Chile orga-  
niza el VIII Concurso Nacional de Pesbres. Los trabajos selec-  
cionados se pueden visitar en Bernardo Morán 465. En la foto, la  
directora de la Fundación Nacional de la Cultura, Lucía Pinochet  
junto a Juan Manuel Muñoz Burgos, director del Instituto  
del Banco del Estado.

Martins Correa, de 37 años

## Asesinado director escénico en Brasil

DE JANEIRO, 26  
— El director escénico  
Luis Antonio Martins  
fue encontrado muerto,  
según las versiones, en su de-  
partamento frente a la playa de  
Copacabana, informan fuentes po-

va polémica por su puesta en  
escena de la "Ópera del Ma-  
landro".

Cuando la policía brasileña  
penetró en el inmueble del esce-  
nógrafo encontró el cuerpo sin  
vida de la víctima atado a su ca-  
ma con una cuerda alrededor  
del cuello y con numerosos gol-  
pes.

Aunque la policía ignora el  
móvil del crimen, si ha trascen-  
dido que el departamento pre-  
sentaba un aspecto desordena-  
do y varios de los objetos perso-  
nales de la víctima habían desa-  
parecido.

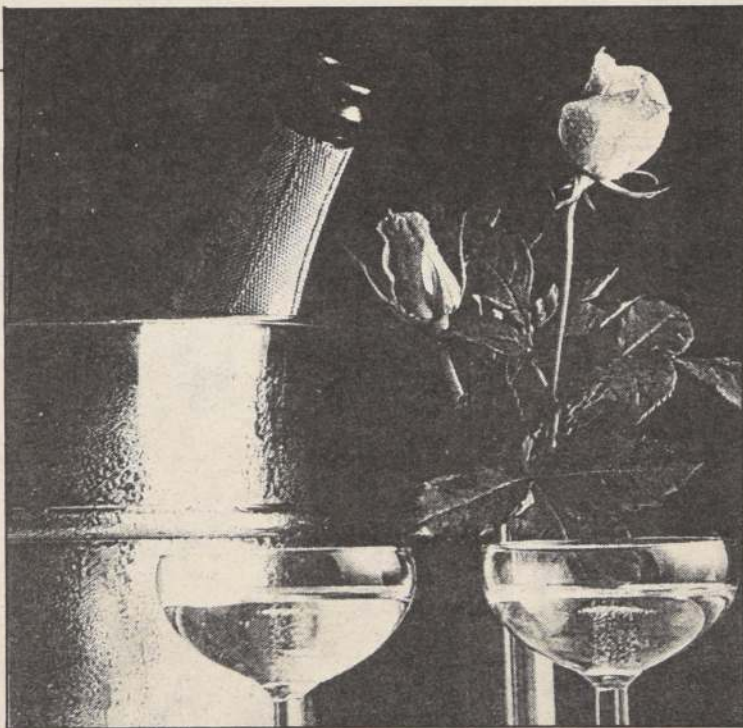

## AÑO NUEVO CENA REAL

APERITIVO : Kiwi - Mango o Guayaba sour.  
ENTREMESES : Canapés y Pá Tomáquet  
ENTRADA : Cocktail de camarones de mar  
al whisky.  
VINO : Rhin Carmen  
PLATO DE FONDO : Pavo con salsa al champagne  
VINO : Carmen Margaux  
POSTRE : Torta Maison, con champagne  
CAFE : De grano con galletas de Año  
Nuevo  
BAJATIVO : Whisky importado u otro a  
elección

VALOR : \$ 3.950. p.p.  
Todo incluido

• Dos orquestas para bailar  
hasta la amanecida.

centre  
**Català**

Restaurante  
Av. Suecia 428 Fono 2314171





**NUDO VIAL KENNEDY-VESPUCIO.**— El próximo 31 de diciembre estará terminada la obra gruesa en el nudo Kennedy-Vespucio y las obras complementarias el 28 de febrero del 88. Así lo confirmó a los medios periodísticos la alcaldesa de Las Condes, Margarita Moreno. Dichos trabajos han sido financiados con aportes de la municipalidad y el Ministerio de Obras Públicas, alcanzando a una inversión aproximada a 430 millones de pesos.

## VIVA UN TRIUNFO TODOS LOS LUNES



Además, entrevistas, reportajes, notas y las mejores fotos de todo el acontecer del deporte nacional e internacional

**REVISTA TRIUNFO**  
**LA UNICA REVISTA**  
**DEPORTIVA DEL PAIS**

EXIJALA GRATIS ESTE LUNES CON SU DIARIO

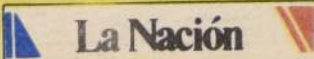

Para evitar accidentes

## Implementan resguardo en el Parque Metropolitano

■ Los doce estanques de almacenamiento y cantación contarán con vigilantes durante todo el día, a la vez se impartirán instrucciones a los usuarios del recinto

El Parque Metropolitano implementó un sistema de resguardo en los diversos estanques de almacenamiento y cantación que existen en las laderas del cerro San Cristóbal. Así lo informó Juan Medina, relacionador público de la entidad.

De acuerdo a lo informado, en los 12 estanques, desde las 8.30 hasta las 21 horas, permanecerá una persona para evitar que los menores se acerquen a los sitios considerados peligrosos.

Medina explicó que la zona más conflictiva corresponde a la ladera que da hacia el sector de Conchalí, usada habitualmente por los menores para subir a la cumbre por sitios no autorizados.

Asimismo, llamó a los mayores a instruir a los niños acerca de los peligros que presentan las laderas y los estanques, para evitar accidentes.

En las 712 hectáreas del recinto normalmente se registran

accidentes por no respetar normas sobre circulación. En muchos casos, se han destruido protecciones, lo que obliga a gastar anualmente 45 millones de pesos para reponer la estructura dañada.

De lunes a viernes el lugar registra una asistencia diaria de cinco mil personas, cantidad que sube a 100 mil los fines de semana, alcanzando un total de 3 millones de visitas al año.

Junto con los guardas, se entregará información a las familias de los vecinos de los sectores cercanos al parque, para prevenir accidentes y se reiteró la solicitud para cumplir con las normas internas del recinto.

Ayer el ciclista Jorge Salas Trejos, de 16 años, cayó a la camioneta patinadora número 4182, debiendo ser enviado al hospital José Agustín Aguirre. El accidente se produjo debido a que el joven se lanzó del cerro contra el tránsito.



El Parque Metropolitano implementó un sistema de resguardo en los 12 estanques existentes en el recinto, para prevenir accidentes.

## La Nación al cierre

**RESCATAN A TRIPULANTES DE BARCO EN PELIGRO.**— Londres, 26 (AP).— La tripulación de un barco de carga con matrícula panameña, el Island Queen, fue rescatada en un mar revuelto por el viento, a 800 kilómetros de la costa occidental de Irlanda, dijo una estación del Servicio de Guardacostas de Gran Bretaña.

Los catorce tripulantes pakistani fueron llevados al barco del Ludwig Renn, de Rostock, que fue el primer barco en llegar al lugar después que el capitán hiciera un llamado de socorro a los guardacostas.

## El tiempo

Nubosidad parcial, variando a despejado, con bancos de neblina en el sector poniente y temperaturas extremas probables de 12 y 29 grados, anuncia para hoy en la Región Metropolitana la Meteorología de la Fuerza Aérea de Chile. La mínima de ayer fue de 12 grados a las 6.30 horas y la máxima de 26,8 grados a las 15 horas. Las previsiones para el 28 de diciembre son de despejado.

Valparaíso: Amanecerá con nublados matinales variando a despejado con extremas probables de 11 y 20 grados.

La cordillera central con nubosidad parcial, variando a despejado.

Isla de Pascua: Nubosidad parcial.

Antártica Chilena: Nublado.

Índice de peligrosidad de incendio forestal: Alto.

Región Metropolitana: Alto; V a VIII Región: Alto; IX Región: Alto.



# OTRAS 2.990 FAMILIAS SELECCIONADAS CON SUBSIDIO SAF PARA SECTORES MEDIOS

forma parte de los 62.000 subsidios  
entregados durante el Año  
Internacional de la Vivienda

• Este programa genera una inversión  
del orden de los 8.000 millones de  
pesos



Chile, soluciones concretas.



# Indicaciones prácticas: MENSAJE A LOS BENEFICIARIOS

La selección de los jefes de hogar favorecidos con el subsidio habitacional se realiza objetivamente, a través de un sistema computacional que pondera en forma estricta los puntajes de cada uno, de acuerdo a lo establecido por el reglamento respectivo, sin discriminaciones de ningún tipo.

Así, las nóminas publicadas en el presente suplemento fueron confeccionadas alfabéticamente, según la región y el tramo de postulación.

Elas indican el nombre del postulante seleccionado, su R.U.T. y los puntos que obtuvo de acuerdo al número de miembros de su grupo familiar, así como por el subsidio y crédito solicitados; su ahorro en dinero o sitio y su antigüedad. Igualmente, se le señala el puntaje total que logró, el subsidio otorgado y el crédito complementario autorizado.

En esta oportunidad se incluye también un listado con 102 postulantes eliminados por diversas causas, las que se indican en cada caso y que son errores de postulación, falta de cumplimiento del

ahorro pactado, renuncia voluntaria, duplicidad de inscripciones, etc.

Si alguno de los jefes de hogar que no resultaron seleccionados cree que puede existir algún error y se siente perjudicado, podrá apelar por escrito ante el SERVIU de su región, estableciendo las observaciones y reclamos que le merezca esta publicación, en un plazo de 30 días corridos a contar de esta fecha.

A las personas que aparecen en la nómina de beneficiados, en tanto se les entregará su certificado de subsidio en ceremonias que se celebrarán en cada región, en fechas y lugares que se comunicarán oportunamente.

Cada subsidiado tendrá un plazo de 18 meses para adquirir o construir su vivienda. En los primeros diez, sólo podrá acceder a una casa nueva, mientras que en los ocho meses siguientes, se extenderá, además, la autorización a viviendas usadas.

Los nuevos hogares que escogan estas familias podrán ser casas o departamentos, con la única limitante que su precio no supere

las dos mil unidades de fomento. Ellas podrán estar emplazadas en la región a la cual postuló seleccionado, ya sea en el sector urbano o rural, pudiendo de esta manera escoger libremente dentro de las que ofrezca el mercado.

El precio de la vivienda se entera con el ahorro previo que haya reunido el beneficiario, monto que se incrementa con el subsidio habitacional otorgado por el Estado, que no se devuelve y que aumenta así la capacidad de pago del seleccionado. A ello se agrega un crédito complementario hipotecario que es optativo, a 12, 15 ó 20 años plazo, con una tasa de interés del 8 por ciento anual.

El crédito hipotecario se obtiene en un banco o sociedad financiera, para lo cual es muy importante acudir de inmediato a la institución que tenga el depósito de ahorro y consultar si ésta otorgará el monto del préstamo que se necesite. En caso contrario, el interesado deberá cambiar su libreta de ahorro a plazo para la vivienda a otro organismo que está dispuesto a conceder el crédito.

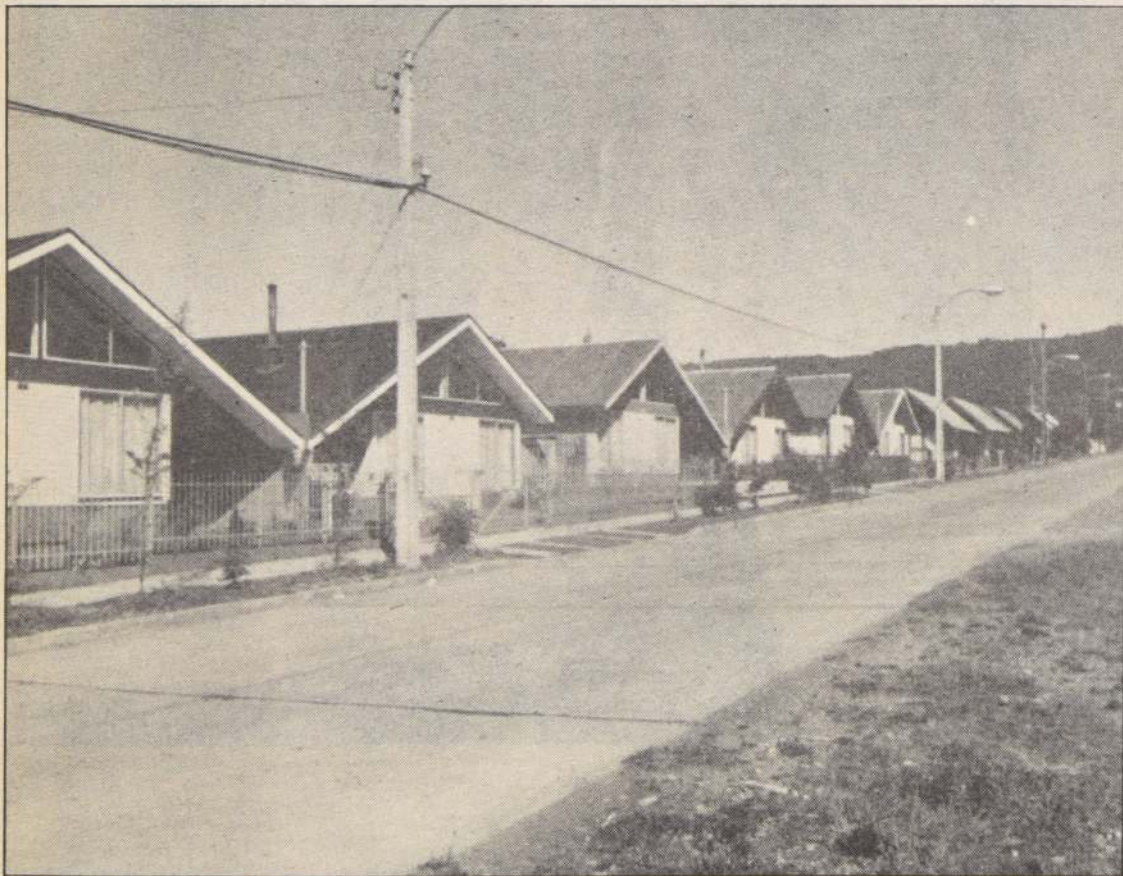
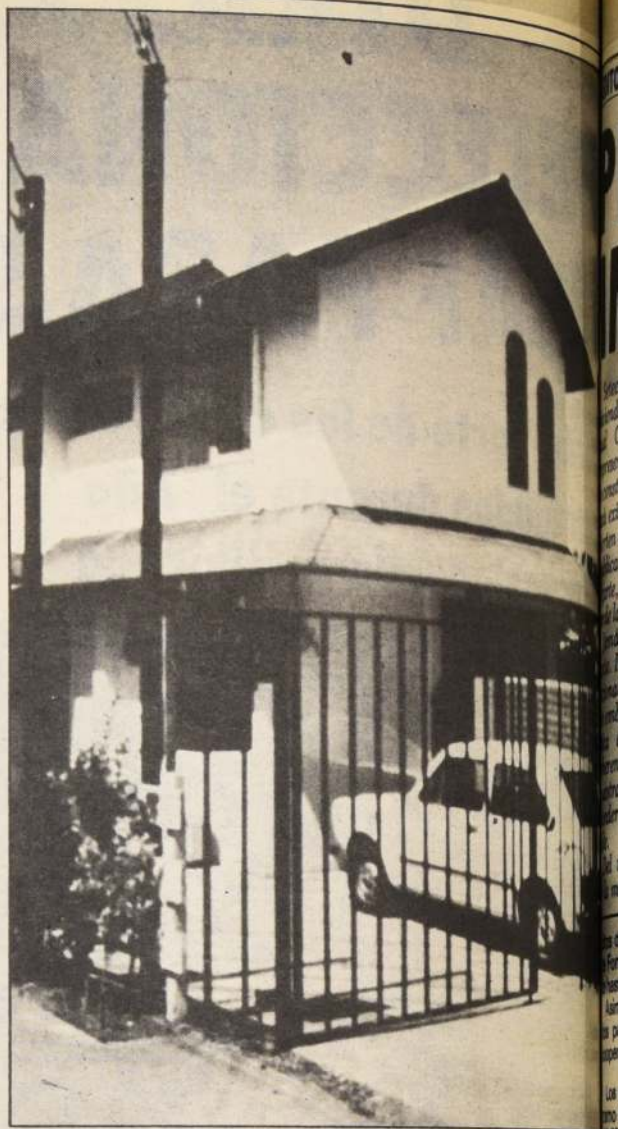

## Sectores de ingresos medios OTRAS 2.990 FAMILIAS SELECCIONADAS PARA RECIBIR SUBSIDIOS DEL S.A.F.

Dos mil 990 familias de ingresos medios, que carecen de casa propia, fueron seleccionadas por el Ministerio de Vivienda y Urbanismo para recibir subsidios habitacionales del Sistema de Ahorro y Financiamiento, S.A.F., correspondientes al tercer llamado formulado en 1987.

Estos jefes de hogar pertenecen a las doce regiones del país y forman parte de los 62 mil favorecidos a través de los distintos sistemas de subsidio habitacional, durante el presente Año Internacional de la Vivienda, ocasión en que se están entregando también 30 mil viviendas básicas y 15 mil estructuras sanitarias.

El presente llamado alcanzó una alta cobertura de beneficios, ya que uno de cada dos

postulantes resultó incluido en la lista de selección, de acuerdo a la resolución número 3862 de esta Secretaría de Estado.

Las familias beneficiarias podrán adquirir viviendas de hasta 2 mil Unidades de Fomento de valor, precio que enterarán con el subsidio recibido, que no se devuelve, su ahorro previo y un crédito hipotecario optativo, que se obtiene en un banco o sociedad financiera.

Del total de 2.990 favorecidos, 2.356 pertenecen al tramo A, es decir a aquellos que optaron a préstamos cuyo monto no sobrepase las 500 Unidades de Fomento y un subsidio directo de hasta 130 U.F., en tanto que 634 lo hicieron al tramo B, prefiriendo solicitar el



Chile, soluciones concretas.



# PINOCHET: IMPULSOR DE LA VIVIENDA

cientos cincuenta mil viviendas edificadas en el actual Gobierno, cifra que representa un tercio de todo lo construido en la historia del país hasta la fecha, con Pinochet al Presidente de la República, Augusto Pinochet, en el principal impulsor de la vivienda en Chile. Incluso, el déficit habitacional parecía imbatible. Sin embargo, la voluntad política de sostener sistemas de ahorro y realistas de inversión que el objetivo de la vivienda es parte del total construido, más la mitad fue inducido me-

dante los mecanismos de subsidio habitacional que opera a través de diez sistemas el Ministerio de Vivienda y Urbanismo. El resto fue realizado por el sector privado, en forma autónoma, gracias a políticas económicas que permiten la inversión a largo plazo, tan escasa en los países latinoamericanos.

Naciones Unidas ha declarado a 1987 como el Año Internacional de la Vivienda. Chile lo celebra con soluciones concretas.

Los objetivos que persigue Naciones Unidas durante el presente año consisten en formar conciencia sobre el

problema habitacional que, a nivel mundial, afecta al 33 % de la población; fomentar la participación en vivienda y proyectarse al año 2000.

Afortunadamente, en Chile existe conciencia sobre el tema de la vivienda desde hace décadas, el problema afecta al 13 % de los hogares y disminuye con el tiempo. Asimismo, la madurez de los sistemas diseñados permite ser optimista respecto de su proyección en el futuro.

Si la política actual de vivienda se mantuviera en el próximo período presidencial, el déficit habitacional de arrastre se elimina en el año

1997. De ahí en adelante, sólo hace falta satisfacer el crecimiento vegetativo y entrar a otro estadio de soluciones, como es el caso de remodelar o reciclar parte el parque de viviendas.

Todo dependerá del respaldo ciudadano en 1989, cuando haya que pronunciarse sobre el nuevo período presidencial.

Las 750.000 familias que obtuvieron vivienda en este período, sumado a las 450.000 familias que recibieron su título de dominio por viviendas que se asignaron en varios gobiernos anteriores, los cuales debieron ha-

ber entregado en propiedad las viviendas y no lo hicieron, probaron la eficacia de la actual política. Detrás de ellos hay 5.388.000 personas que constituyen dichos hogares.

A la vez, las 200 mil familias que han abierto su libreta de ahorro para la vivienda, para postular al subsidio habitacional, tienen fe en el futuro. En el fuero interno de sus conciencias saben que la proyección de políticas realistas y coherentes como la actual, está asegurada.

Es más, con su respaldo en el plebiscito de 1989 consolidarán su esperanza.

CUADRO N° : 1

Proporción de seleccionados respecto del total de postulantes, según región

Región	Total Postulantes	Seleccionados	
		Número	Porcentaje
I	276	157	56,9 %
II	116	52	44,8 %
III	14	5	35,7 %
IV	187	87	46,5 %
V	541	246	45,5 %
VI	442	208	47,1 %
VII	231	136	58,9 %
VIII	731	333	45,6 %
IX	98	44	44,9 %
X	155	74	47,7 %
XI	22	9	40,9 %
XII	19	8	42,1 %
R.M.	3.444	1.631	47,4 %
<b>TOTAL</b>	<b>6.276</b>	<b>2.990</b>	<b>47,6 %</b>

FUENTE: MINVU, 11° Llamado SAF (1987).

Para participar en este tercer llamado 1987 y undécimo desde que se creó el sistema, debieron contar con una libreta de ahorro para la vivienda, con una antigüedad mínima de seis meses en su contrato de ahorro y tuvieron que enterar su monto de dinero pactado, antes del 30 de septiembre pasado, en su cuenta abierta en una entidad financiera, o en su convenio de aporte de capital, en una cooperativa.

Posteriormente, debieron concretar su postulación, inscribiéndose entre el 13 y el 21 de octubre en los distintos SERVIU del país. Previamente el Sector Vivienda dispuso un período de información, que se extendió por un mes, en el cual los interesados pudieron retirar los formularios de inscripción y requerir toda la orientación necesaria sobre la materia.

CUADRO N° : 2

Número de seleccionados del tramo A, según regiones y puntaje de corte

Región	Número de Seleccionados	Puntaje de Corte
I	145	211,560
II	32	213,954
III	4	249,398
IV	64	212,263
V	202	235,684
VI	195	242,096
VII	124	296,341
VIII	268	199,830
IX	37	222,265
X	57	244,473
XI	9	215,557
XII	7	221,654
R.M.	1.212	226,486
<b>TOTAL</b>	<b>2.356</b>	

FUENTE: MINVU, 11° Llamado SAF (1987).

CUADRO N° : 3

Número de seleccionados del tramo B, según regiones y puntaje de corte

Región	Número de Seleccionados	Puntaje de Corte
I	12	302,411
II	20	246,579
III	1	304,608
IV	23	302,156
V	44	288,373
VI	13	327,449
VII	12	269,296
VIII	65	308,120
IX	7	337,589
X	17	289,184
XI	0	---
XII	1	484,077
R.M.	419	299,959
<b>TOTAL</b>	<b>634</b>	

FUENTE: MINVU, 11° Llamado SAF (1987).



Chile. soluciones concretas.



# INVERSION DE \$ 8 MIL MILLONES GENERARAN NUEVOS SUBSIDIOS SAF

— Mil quinientos millones de pesos es el aporte fiscal a través de los 2.990 subsidios directos.

— Postulantes seleccionados ahorraron un elevado promedio que llegó a los 450 mil pesos.

Una inversión aproximada a los ocho mil millones de pesos generarán las 2.990 nuevas viviendas que podrán construirse a través de igual cantidad de subsidios habitacionales otorgados a través del tercer llamado 1987 del Sistema de Ahorro y Financiamiento.

Ello, por un movimiento de recursos por concepto de contratos efectuados, promesas de compraventa y factores que inciden en el mercado y trabajo inmobiliario y que es la suma de los niveles, estratos y aspiraciones de cada uno de los beneficiarios del sistema. Así, los subsidios habitacionales son una verdadera "palanca" que inyecta más actividad al sector financiero y de la construcción.

Por su parte, el Estado destinó casi 1.500 millones de pesos a financiar los 2.990 subsidios directos al precio de las nuevas viviendas. En este monto no se cuantifica lo que se refiere a subsidios implícitos, vale decir todo lo que la cartera estabiliza a través del pago de las diferenciales de tasa de interés que se producen en el mercado, lo que asegura a los beneficiarios en el crédito que pueden asumir para adquirir su casa.

## ESFUERZO DE AHORRO

Un importante esfuerzo de ahorro exhibieron, en tanto, los postulantes seleccionados para recibir estos nuevos subsidios.

De acuerdo a las estadísticas, el promedio de estos 2.990 beneficiarios tiene depositado en su libreta recursos equivalentes a 112 Unidades de Fomento, vale decir unos 450 mil pesos.

Ello demuestra una tendencia a un mayor ahorro por parte de los interesados en cada llamado que se formula a postular a estos beneficios que no se devuelven, a fin de asegurarse con mayor facilidad y premura su obtención.

De este modo, por el solo hecho de este tercer llamado 1987 al S.A.F. los beneficiarios sumaron un ahorro que ascendió a los 1.350 millones de pesos.

Los siguientes cuadros grafican los montos de ahorro promedio presentados por los postulantes y la cantidad de recursos en subsidio e inversión inducida en viviendas, que generan los aportes estatales.

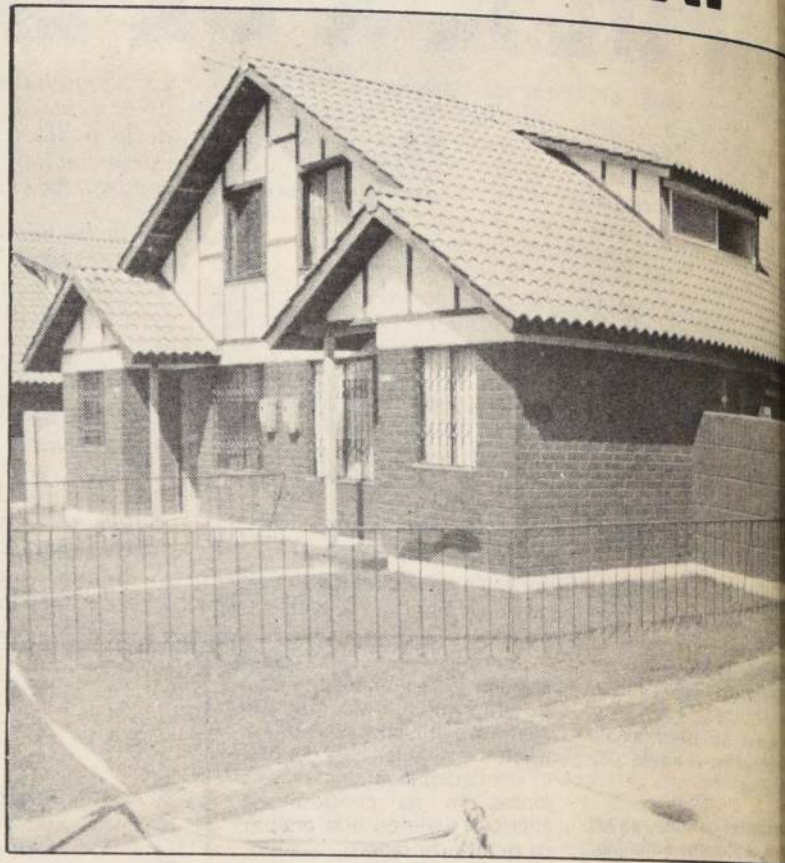

CUADRO N° :

Monto de recursos en subsidios e inversión inducida en viviendas, por regiones (Cifras en millones de pesos)

Región	Monto en Subsidios	Total inversión en viviendas
I	70	412
II	23	136
III	3	13
IV	43	228
V	124	645
VI	107	545
VII	70	357
VIII	169	873
IX	22	115
X	37	194
XI	5	24
XII	4	21
R.M.	818	4.277
<b>TOTAL</b>	<b>1.495</b>	<b>7.840</b>

FUENTE: MINVU, 11° Llamado SAF (1987).

CUADRO N° :

Montos promedios de ahorro presentados por los postulantes, según tramos por regiones (Cifras en U.F.)

Región	Tramo A	Montos Promedios de Ahorro Tramo B	Total
I	105	153	108
II	101	135	112
III	121	107	118
IV	112	166	124
V	93	154	103
VI	36	154	43
VII	73	165	82
VIII	107	172	117
IX	103	217	117
X	86	165	102
XI	72	---	72
XII	122	210	136
R.M.	98	182	117
<b>NACIONAL</b>	<b>98</b>	<b>176</b>	<b>112</b>

FUENTE: MINVU, 11° Llamado SAF (1987).



Chile, soluciones concretas.



DEL BENEFICIARIO	R.U.T.	G. FAM. PUNTAJE	SUBSIDIO PUNTAJE	CREDITO PUNTAJE	SITIO PUNTAJE	AHORRO PUNTAJE	ANTIGUEDAD PUNTAJE	TOTAL PUNTAJE	OTORGADO SUBSIDIO	AUTORIZ CREDITO
MAZAL ABIALA MIGUEL	04920534-1	30,000	000	16,000	0,000	59,555	312,000	417,555	130	420
QUISBERT FLORENTINO	07293835-6	40,000	050	34,000	0,000	80,612	100,000	304,612	090	330
REVECO GUILLERMO DEL CARMEN	04893919-8	50,000	000	58,000	0,000	106,294	0,000	214,294	130	210
GAJARDO JUAN NOLBERTO	05393922-8	40,000	000	16,000	0,000	54,368	185,000	295,368	130	420
FLORES JOSE OSVALDO	06272089-1	40,000	000	60,000	0,000	83,459	133,000	316,459	130	200
MARTINEZ HORACIO RAMON	06912707-K	40,000	000	82,000	0,000	152,249	312,000	586,249	130	90
ERICES VICTOR MANUEL	07555044-8	50,000	000	60,000	0,000	60,567	78,000	248,567	130	200
HENRIQUEZ MARIA ANGELICA	06180038-7	30,000	050	54,000	0,000	82,289	48,000	264,289	090	230
PASTENES RICARDO SEGUNDO	05005655-4	10,000	000	42,000	0,000	359,036	-156,000	255,036	130	290
GOMEZ MANUEL ENRIQUE	04302023-4	50,000	000	70,000	0,000	144,362	0,000	264,362	130	150
ZEPEDA JUAN SERGIO	05885126-4	60,000	050	56,000	0,000	82,859	78,000	326,859	090	220
GODOY RAUL ORLANDO	03525830-2	50,000	000	50,000	0,000	83,093	80,000	263,093	130	250
HUENCHO JOS E DEL CARMEN	06247131-K	40,000	000	0,000	0,000	133,463	160,000	333,463	130	500
DIARZO PEDRO SEGUNDO	06489246-0	40,000	000	60,000	0,000	87,629	128,000	315,629	130	200
GODOY NAZARENA DEL CARMEN	05004681-8	20,000	050	60,000	0,000	105,487	80,000	315,487	090	200
GUZMAN YOLANDA	04800646-9	20,000	000	40,000	0,000	349,756	34,000	443,756	130	300
TORRES JOSE ADAN	04009951-4	50,000	000	60,000	0,000	89,717	128,000	327,717	130	200
HIDALGO ALEX FRANCISCO	04687654-7	50,000	050	56,000	0,000	100,321	80,000	336,321	090	220
ESPINOSA STIVENS ANTONIO	08283101-0	40,000	000	60,000	0,000	85,869	80,000	265,869	130	200
MORDOJ BENJAMIN	07025258-9	50,000	000	58,000	0,000	120,823	80,000	308,823	130	210
PARRA RICARDO ALBERTO	05583526-8	40,000	050	48,000	0,000	108,733	312,000	558,733	090	260
CABELO ELIAS EDUARDO	05443468-5	50,000	000	54,000	0,000	88,934	80,000	272,934	130	230
ZAGAL JUAN RODRIGO	07825687-7	40,000	050	46,000	0,000	90,855	85,000	311,855	090	270
CORTES CARLOS ERNESTO	05059468-8	50,000	000	60,000	0,000	101,569	0,000	211,569	130	200
DIAZ ENIE EDHIT	05653483-0	60,000	050	36,000	0,000	81,104	0,000	227,104	090	320
LAY-KIM NORA EUGENIA	05838392-9	20,000	050	60,000	0,000	89,489	48,000	267,489	090	200
REIZAGA GREGORIO JESUS	07645388-8	30,000	050	60,000	0,000	90,410	80,000	310,410	090	200
IRIBARREN RUBEN OCTAVIO	01893809-K	20,000	050	80,000	0,000	189,484	0,000	339,484	090	100
IBARRA LUIS ALFONSO	06759978-0	40,000	000	60,000	0,000	83,183	128,000	311,183	130	200
ARANCIBIA LAURIE LUIS	06453760-1	40,000	050	60,000	0,000	119,263	0,000	269,263	090	200
ZEPEDA JORGE EDUARDO	05389170-5	50,000	050	40,000	0,000	81,020	0,000	221,020	090	300
CONTRERAS CARLOS FIRPO	07166146-6	40,000	000	54,000	0,000	63,414	312,000	469,414	130	230
GAJARDO JUAN RENATO	06364009-3	40,000	050	60,000	0,000	85,160	0,000	235,160	090	200
GALLARDO JUANA ROSA	07013676-7	30,000	050	64,000	0,000	120,404	80,000	344,404	090	180
CARMONA PEDRO CARLOS	03851669-8	10,000	050	40,000	0,000	83,165	80,000	263,165	090	300
BALCAZAR LEOPOLDO ENRIQUE	03332883-4	20,000	050	76,000	0,000	143,282	0,000	289,282	090	120
DUBLAS FREDY GILBERTO	09094019-8	40,000	000	60,000	0,000	182,934	0,000	282,934	130	200
GALLEGUILLAS CARLOS RODOLFO	06628682-7	40,000	000	60,000	0,000	85,895	34,000	219,895	130	200
GARNICA SILVIA ELENA	07147463-1	30,000	000	40,000	0,000	125,874	216,000	411,874	130	300
NUNEZ LUIS GUSTAVO	04600552-K	40,000	000	50,000	0,000	125,068	0,000	215,068	130	250
GERON LEONEL ENRIQUE	07655680-6	40,000	000	48,000	0,000	103,279	224,000	415,279	130	260
CHILDERON CHI-ON LUIS	07187178-9	30,000	000	0,000	0,000	103,543	264,000	397,543	130	500
BETANCUR OSVALDO ANTONIO	06704296-4	40,000	050	54,000	0,000	94,709	128,000	366,709	090	230
ROJAS JORGE DAVID	06149983-0	40,000	050	56,000	0,000	91,917	0,000	237,917	090	220
HERRERA MARIA	07493603-2	20,000	000	60,000	0,000	162,634	45,000	287,634	130	200
AZARGADO LUIS MARIO	05943226-5	50,000	050	56,000	0,000	100,852	0,000	256,852	090	220
TIZNADO JOSE ORLANDO	01845108-5	20,000	000	100,000	0,000	185,503	67,000	372,503	130	
VERA AIDA BETTY	05763934-2	10,000	100	60,000	0,000	102,438	12,000	284,438	050	200
CARRIZO ARTURO HUMBERTO	07837354-7	30,000	000	44,000	0,000	83,102	224,000	381,102	130	280
MARTINEZ WISTON HUMBERTO	05679724-6	30,000	050	60,000	0,000	162,301	0,000	302,301	090	200
DESSAREGO GINO REINALDO	08399067-8	30,000	000	48,000	0,000	222,894	304,000	604,894	130	260
CABALLERO ENRIQUE FERNANDO	04895396-4	40,000	000	0,000	0,000	308,622	312,000	660,622	130	500
COX JUAN THOMAS	02465997-6	20,000	000	100,000	0,000	185,503	67,000	372,503	130	
MORAN JOSE ALDO	04232794-8	50,000	000	70,000	0,000	101,830	0,000	221,830	130	150
SONIA MIREYA MARIA	06720338-0	40,000	000	80,000	0,000	211,103	0,000	331,103	130	100
REYES JORGE ENRIQUE	06217871-K	70,000	050	50,000	0,000	97,572	0,000	267,572	090	250
RODRIGUEZ ELBA DEL CARMEN	02849591-9	10,000	050	64,000	0,000	119,563	24,000	267,563	090	180
ALFARO JAVIER HORACIO	05589675-5	50,000	050	50,000	0,000	88,481	78,000	316,481	090	250
GUTIERREZ ANGEL LIONEL	03600528-9	20,000	050	58,000	0,000	86,372	128,000	342,372	090	210
GALLEGUILLAS CARLOS DAGOBERTO	06919146-0	40,000	050	46,000	0,000	120,277	0,000	256,277	090	270
MUNOZ ANANIAS JESUS	05518174-8	40,000	050	64,000	0,000	136,115	0,000	290,115	090	180
SEPULVEDA RAFAEL	04201212-2	40,000	050	50,000	0,000	89,114	80,000	309,114	090	250
CATALAN JUAN ANTONIO	06890820-5	50,000	050	56,000	0,000	86,222	80,000	322,222	090	220
ARA ALDO GERARDO	06941672-1	40,000	050	60,000	0,000	101,311	0,000	251,311	090	200
MANUEL SEGUNDO	01721310-5	20,000	000	60,000	0,000	107,226	48,000	235,226	130	200
ASSANTE ROBERTO HENRY	07806555-9	40,000	050	60,000	0,000	91,160	133,000	374,160	090	200
CAMPOS RICARDO GILBERTO	04248600-0	30,000	050	76,000	0,000	178,002	8,000	342,002	090	120
LARA JOVITA DEL ROSARIO	06342805-1	10,000	000	60,000	0,000	101,556	78,000	249,556	130	200
PONCE EDUARDO ORLANDO	05889859-7	30,000	050	28,000	0,000	71,302	100,000	279,302	090	360
ZAPATA JUAN MANUEL	05988325-9	30,000	050	50,000	0,000	106,561	80,000	316,561	090	250
MONEY ROBERTO GERARDO	05734567-5	50,000	000	38,000	0,000	91,280	80,000	259,280	130	310
OLIVARES ELIANA BERTA	04744974-K	20,000	050	30,000	0,000	84,890	80,000	264,890	090	350
PATRICIA DE LAS MERCEDES	08411170-8	40,000	000	80,000	0,000	160,043	45,000	325,043	130	100
RECARBAREN CARLOS MARIO	03426125-3	30,000	000	44,000	0,000	46,871	112,000	232,871	130	280
CINA GUILLERMO ANTONIO	05132977-5	40,000	050	40,000	0,000	81,560	0,000	211,560	090	300
GUTIERREZ ANICIA MALVINA	09060048-6	20,000	050	52,000	0,000	93,061	37,000	252,061	090	240
ZUNIGA ROLANDO SEGUNDO	04192522-1	30,000	000	50,000	0,000	123,436	133,000	336,436	130	250
FRAT GUIDO MIGUEL	06670334-7	40,000	050	50,000	0,000	80,918	0,000	220,918	090	250
AGUILERA ELIA ROSA	03389240-3	20,000	050	50,000	15,147	63,966	48,000	247,113	090	250
MONTEALEGRE SEGUNDO ALEJANDRO	04060941-5	50,000	050	60,000	0,000	139,887	56,000	355,887	090	200
TRONCOSO SERGIO HERNAN	05122256-3	20,000	050	50,000	0,000	86,519	128,000	334,519	090	250
TURRIETA JUAN RAFAEL	01411219-7	20,000	000	100,000	0,000	185,503	67,000	372,503	130	
PEREZ FLORENTINO ESTANISLAO	05985696-0	50,000	000	62,000	0,000	84,068	80,000	276,068	130	190
LEE ALEX HUMBERTO	07278082-5	40,000	000	44,000	0,000	93,273	78,000	255,273	130	280
PACHECO JUAN ARNOLDO	07306577-1	30,000	050	0,000	0,000	81,530	96,000	257,530	090	500
CASTRO VERONICA ISABEL DE LOURDES	08490208-K	40,000	000	50,000	0,000	88,979	80,000	258,979	130	250
ALVAREZ CESAR OSVALDO	06363648-7	50,000	050	50,000	0,000	80,699	0,000	230,699	090	250

Total

108

112

118

124

103

43

82

117

117

102

72

136

117

112

**VILLA ITALIA**  
Avda. Trinidad 1015  
Paradero 21 Vicuña Mackenna

Bungalows de 3 dormitorios, 50 m<sup>2</sup> construidos  
en albañilería de ladrillos princesa

**PRECIO U.F. 540**

**PRECIO U.F. 630**

Bungalows de 3 dormitorios, 50 m<sup>2</sup> construidos  
en albañilería de ladrillos princesa

Con tejas coloniales Bow Window en estar-  
comedor, pisos baldosín cerámica, dormitorios  
alfombrados, baño con tina y artefactos Verona,  
cocina embalsada, con lavaplatos acero inoxi-  
dable y califont instalado, reja fierro exterior y  
portón, entre antejardín y patio.

**BS** RESALCO VIVIENDAS  
ECONOMICAS LTDA.

MONEDA 920 OFICINA 506 TELEFONOS 726657-6981980-725961



NOMBRE DEL BENEFICIADO	R.U.T.	G. FAM. PUNTAJE	SUBSIDIO PUNTAJE	CREDITO PUNTAJE	SITIO PUNTAJE	AHORRO PUNTAJE	ANTIGUEDAD PUNTAJE	TOTAL PUNTAJE	OTORGADO PUNTAJE	AUTORIZADO CREDITO
LILLO OLIVARES JOSE VICTOR	05612899-9	60,000	000	36,000	0,000	45,963	216,000	357,963	130	350
LOBOS ARAYA OMAR ALBERTO	07417307-1	30,000	000	16,000	0,000	66,071	288,000	400,071	130	350
LOBOS AVENDANO MARIO ALBERTO	06460299-3	10,000	000	70,000	0,000	86,547	48,000	214,547	130	350
LOPEZ ROJAS FIDEL ORLANDO	07150288-0	30,000	050	50,000	0,000	101,266	0,000	231,266	130	350
LORCA CHIANG HERNAN HECTOR JUAN	06418368-0	20,000	000	10,000	0,000	150,498	232,000	412,498	130	350
MANZANO SOZA HUGO BLAS	05134313-1	40,000	000	60,000	0,000	81,293	128,000	309,293	130	350
MARIN LARRONDO DAVID JAIME	06044367-K	20,000	050	50,000	0,000	86,612	128,000	334,612	130	350
MENA BASTIAS MANUEL VICENTE	04358148-1	40,000	050	50,000	0,000	92,281	0,000	232,281	090	280
MENDEZ CASTILLO HERIBERTO SEGUNDO	06414388-3	20,000	050	56,000	0,000	107,062	0,000	233,062	090	280
MIRANDA VERGARA LILIANA FERMINA	04791932-0	10,000	100	20,000	0,000	57,119	280,000	467,119	050	240
MOLINA CABEZAS LUIS ALFREDO	06272991-0	50,000	000	58,000	0,000	81,647	128,000	317,647	130	350
MOLLO GUTIERREZ RAUL ENRIQUE	06324611-5	10,000	000	70,000	0,000	84,920	128,000	292,920	130	350
MORALES GAZZO JUAN MANUEL	05942465-3	50,000	000	70,000	0,000	119,569	0,000	239,569	130	350
MORALES MELLA CARMEN OLGA	05593017-1	40,000	000	50,000	0,000	119,533	85,000	294,533	130	350
MUNOZ DEMETRY EPOLITA MARGARITA	06165865-3	20,000	050	60,000	0,000	92,877	0,000	222,877	090	280
MUNOZ DOMINGUEZ EUGENIO BERNABE	08356960-3	30,000	000	60,000	0,000	112,740	34,000	236,740	130	350
MUNOZ ESPINOZA JOSE FERNANDO	06964364-7	20,000	000	30,000	0,000	113,006	184,000	347,006	130	350
MUNOZ HENRIQUEZ CARLOS SEGUNDO	07533938-0	40,000	000	10,000	0,000	69,351	304,000	423,351	130	350
MUNOZ REYES SERGIO MAXIMILIANO	05380790-9	40,000	000	58,000	0,000	106,858	133,000	337,858	130	350
NAVARRETE IRIBARRA GERMAN ALBERTO	05628047-2	20,000	000	50,000	0,000	126,520	133,000	329,520	130	350
OCARANZA JAIME PASCUAL SEGUNDO	06135168-K	40,000	000	40,000	0,000	117,743	80,000	277,743	130	350
OCARES BURGOS JORGE DEL CARMEN	06130830-K	40,000	000	40,000	0,000	87,188	128,000	295,188	130	350
OLIVARES TOLMO JUAN FRANCISCO	06655986-6	40,000	000	0,000	0,000	112,601	312,000	464,601	130	350
OLIVARES YANEZ MELANIA CRISTINA	05332971-3	30,000	000	60,000	0,000	102,643	80,000	272,643	130	350
OPORTOT LOBOS ORLANDO AUGUSTO	06221796-0	40,000	000	60,000	0,000	135,056	78,000	313,056	130	350
OTAROLA COFRE CLARA DEL CARMEN	06649721-6	40,000	000	80,000	0,000	143,794	111,000	374,794	130	350
OYARCE GUERRA CARLOS SERGIO	07097023-6	30,000	000	70,000	0,000	125,187	232,000	457,187	130	350
PALACIOS TUNA LUCY ANGELICA	09114945-1	10,000	000	80,000	0,000	93,223	78,000	261,223	130	350
FAVEZ GAHONA GLADYS ESTER	05950754-0	40,000	050	56,000	0,000	83,255	128,000	357,255	090	280
PINTO SEGURA PASCUAL SEGUNDO	07365882-9	40,000	000	16,000	0,000	54,305	159,000	269,305	130	350
PIZARRO CAMACHO RICARDO RUBEN	05409593-7	30,000	050	54,000	0,000	85,817	128,000	347,817	090	280
RAMIREZ PONCE GLADYS DEL CARMEN	03676177-6	20,000	050	42,000	0,000	86,631	80,000	278,631	090	280
REYES ALISTE NANCY DEL PILAR	06145675-9	40,000	000	50,000	0,000	84,740	80,000	254,740	130	350
REYES RUBIO ALIRO PASCUAL	06425108-2	40,000	000	80,000	0,000	100,606	48,000	268,606	130	350
RIQUELME DIAZ HUGO ERVIS	06526390-4	40,000	000	0,000	0,000	106,416	312,000	458,416	130	350
RIQUELME VALDES VICTOR MANUEL	03391022-3	40,000	000	64,000	0,000	86,291	80,000	270,291	130	350
RIVAS YANEZ ISIDRO ANTONIO	05241588-8	40,000	050	50,000	0,000	84,930	0,000	224,930	090	280
ROJAS MUNOZ SILVIO	04518691-1	30,000	050	68,000	0,000	122,470	0,000	270,470	090	280
ROJAS NAVARRO LUIS ALBERTO	05090020-7	40,000	050	56,000	0,000	129,817	133,000	408,817	090	280
RUBILAR TORRES ISAAC EDUARDO	07148948-5	50,000	000	60,000	0,000	120,388	0,000	230,388	130	350
SALAS GONZALEZ SILVIA MARIA	01840993-3	10,000	050	74,000	0,000	175,361	85,000	394,361	090	280
SALAZAR SALAZAR MARCELO FACUNDO	06273176-1	40,000	050	58,000	0,000	87,068	128,000	363,068	090	280
SALAZAR VALENZUELA MANUEL FLORENCIO	07842230-0	40,000	000	20,000	0,000	55,256	168,000	283,256	130	350
SALGADO GASCON JOSE IGNACIO	05927825-8	40,000	000	36,000	0,000	53,852	168,000	297,852	130	350
SAN MARTIN ROSALES BLADIMIR SEGUNDO	05761457-9	40,000	050	50,000	0,000	82,748	48,000	270,748	090	280
SUAZO MEDINA DORFI GABRIEL	07617205-6	50,000	000	56,000	0,000	95,585	128,000	329,585	130	350
TGALLEGUILLLOS VELIZ LUIS YANKO	07530726-8	40,000	000	100,000	0,000	270,145	100,000	510,145	130	350
TORRES HERRERA ANGEL HUMBERTO	06356531-8	50,000	050	54,000	0,000	133,360	48,000	335,360	090	280
TORRES SANHUEZA EDUARDO SAUL	05931011-9	30,000	050	60,000	0,000	125,812	80,000	345,812	090	280
VASQUEZ GUZMAN JOSE ISIDORO	08637418-8	40,000	000	16,000	0,000	60,878	216,000	332,878	130	350
VENEGAS ROJAS JULIO CESAR	08066803-1	10,000	000	40,000	0,000	205,754	89,000	344,754	130	350
VERA ROBLES ELDA NIDIA	05909666-4	10,000	050	64,000	0,000	99,542	128,000	351,542	090	280
VILCA ESTICA ALBERTO ENRIQUE	06311466-9	40,000	000	66,000	0,000	101,428	168,000	375,428	130	350
VILLA GUTIERREZ CAMILO ENRIQUE	06820554-9	50,000	000	60,000	0,000	102,415	0,000	212,415	130	350
YANEZ ARAYA ELISABETH PAULINA	04868386-K	50,000	000	40,000	0,000	84,542	80,000	254,542	130	350
ZAMORA MIRANDA INES LASTENIA	05492952-8	20,000	050	46,000	0,000	85,952	80,000	281,952	090	280
ZAPATA CORTES MARIA EMILIA	04803906-5	30,000	050	34,000	0,000	83,630	128,000	325,630	090	280
ZAVALA ORTEGA ELIZABETH DEL CARMEN	05371950-3	20,000	050	54,000	0,000	123,088	12,000	259,088	090	280

PUNTAJE MINIMO POR TRAMO : 211,560

REGION DE POSTULACION I TARAPACA		TRAMO B								
NOMBRE DEL BENEFICIADO	R.U.T.	G. FAM. PUNTAJE	SUBSIDIO PUNTAJE	CREDITO PUNTAJE	SITIO PUNTAJE	AHORRO PUNTAJE	ANTIGUEDAD PUNTAJE	TOTAL PUNTAJE	OTORGADO PUNTAJE	AUTORIZADO CREDITO
AGUILAR RAMIREZ MARLENE DE LOURDES	02989961-4	30,000	050	40,000	0,000	134,687	136,000	390,687	070	900
ARAYA URRUTIA AGUSTIN ALBERTO	06407919-0	30,000	000	72,000	0,000	84,323	159,000	345,323	110	640
BAHER BADILLA CARLOS ENRIQUE	07022586-7	20,000	050	80,000	0,000	181,176	152,000	643,176	070	600
CHIA CAMUS ANA LUCILA	04653101-9	30,000	050	56,000	0,000	112,452	312,000	560,452	070	720
DUARTE GUTIERREZ GUILLERMO ERNESTO	06553823-7	40,000	050	40,000	0,000	113,108	111,000	354,108	070	800
GAETE MIRANDA RUBEN ENRIQUE	06687891-0	40,000	050	56,000	0,000	156,411	0,000	302,411	070	720
LOPEZ SANCHEZ JOSE LUIS	06492282-3	10,000	000	96,000	0,000	78,633	312,000	496,633	110	520
MARCHESE CAMPDONICO CARMEN TERESA MILE	05939945-4	60,000	000	50,000	0,000	318,960	67,000	495,960	110	800
ROMERO MOSCOSO ELENA GLADYS	05349487-0	20,000	000	40,000	0,000	105,358	304,000	469,358	110	520
TORRES ALIAGA VICTOR HUGO	07089768-7	10,000	000	96,000	0,000	70,974	264,000	440,974	110	510
VIAL RAUNA ANGEL ALEJANDRO	05622977-9	40,000	000	98,000	0,000	84,701	312,000	534,701	110	800
ZORZANO BETANCOURT ADRIANA PATRICIA	07755757-1	50,000	050	40,000	75,000	145,786	111,000	471,786	070	900

PUNTAJE MINIMO POR TRAMO : 302,411

REGION DE POSTULACION II ANTOFAGASTA		TRAMO A								
NOMBRE DEL BENEFICIADO	R.U.T.	G. FAM. PUNTAJE	SUBSIDIO PUNTAJE	CREDITO PUNTAJE	SITIO PUNTAJE	AHORRO PUNTAJE	ANTIGUEDAD PUNTAJE	TOTAL PUNTAJE	OTORGADO PUNTAJE	AUTORIZADO CREDITO
ALVAREZ CAMPUSANO ALEJANDRO ALBERTO	05773755-7	30,000	000	0,000	0,000	150,720	120,000	300,720	130	500
ALVAREZ ROJAS SERGIO MARIANO	07501108-3	40,000	000	44,000	0,000	88,080	78,000	250,080	130	500
ARILES DIAZ ALEX ANTONIO	08920075-K	40,000	000	0,000	0,000	210,783	168,000	418,783	130	370
ARMIGO RAMIREZ JUAN CARLOS	07029447-8	40,000	000	26,000	0,000	58,954	89,000	213,954	130	310
BARRIENTOS MONSALEVA ARON ABEL	07383728-6	40,000	000	38,000	0,000	69,120	120,000	267,120	130	500
BRAVO MASSIDA JAIME ALFREDO	05960184-9	40,000	000	0,000	0,000	240,028	-14,000	266,028	130	330
CACERES OFAZO NELSON LEONEL	06585655-7	40,000	000	34,000	0,000	42,726	168,000	284,726	130	310
CACERES PARDIO JOSE ADOLFO	07425745-3	30,000	000	38,000	0,000	70,209	264,000	402,209	130	500
CEA RETAMAL GLORIA DEL CARMEN	08137090-7	30,000	000	0,000	0,000	346,053	15,000	391,053	130	450
CHAILE TOROCO PEDRO PAUBLO	07158678-2	50,000	000	20,000	0,000	69,395	144,000	283,395	090	480
CHAVEZ AGUIRRE GLADYS ISABEL	07732489-5	20,000	050	10,000	0,000	82,916	67,000	229,916	130	280
CONTRERAS EDITH CRISTINA	05828687-7	50,000	000	4,000	0,000	257,740	26,000	337,740	130	480
CRUZ CORTES HECTOR ALEXIS	07612691-7	60,000	000	44,000	0,000	54,186	111,000	269,186	050	340
FIGUEROA CACERES MANUEL SEGUNDO	07968931-9	20,000	100	4,000	0,000	81,785	37,000	242,785	050	170
FLORES VILCHES OSCAR EUSEBIO	04837941-9	60,000	100	28,000	0,000	45,960	0,000	233,960	050	340
GALLEGUILLOS OYARCE OCTAVIO AMADEIL	04399358-5	10,000	000	66,000	0,000	107,872	78,000	261,872	130	370



NOMBRE DEL BENEFICIARIO	R.U.T.	G. FAM. PUNTAJE	SUBSIDIO PUNTAJE	CREDITO PUNTAJE	SITIO PUNTAJE	AHORRO PUNTAJE	ANTIGUEDAD PUNTAJE	TOTAL PUNTAJE	OTORGADO SUBSIDIO	AUTORIZ CREDITO
GUZMÁN GONZÁLEZ LUIS ALBERTO	07453319-1	50,000	000	40,000	0,000	50,402	100,000	240,402	130	300
GUZMÁN DÍAZ NILDA TERESA	07194330-5	20,000	050	0,000	0,000	84,832	80,000	234,832	090	500
GUZMÁN VILLA AMBROSIO EMILIO	02764023-0	30,000	100	14,000	0,000	80,765	0,000	224,765	050	430
GUZMÁN CIUDAD JUAN EDUARDO	07062804-K	40,000	000	0,000	0,000	102,229	264,000	406,229	130	500
GUZMÁN ANDÍA SONIA MARIA	07889587-K	40,000	000	56,000	0,000	50,888	111,000	257,888	130	220
GUZMÁN PUGA RAQUEL CARMEN	06981444-1	30,000	050	54,000	0,000	146,345	12,000	292,345	090	230
GUZMÁN VILLARROEL AMANDA ISOLINA	06892824-9	30,000	000	20,000	0,000	84,800	89,000	223,800	130	400
GUZMÁN ARAYA ANA ISABEL	03616040-3	20,000	000	20,000	0,000	153,053	45,000	238,053	130	400
GUZMÁN DONOSO ALEX HORACIO	05569001-4	50,000	000	34,000	0,000	43,179	159,000	286,179	130	330
GUZMÁN CARUS JORGE LEONEL	07215915-2	40,000	000	0,000	0,000	85,691	168,000	293,691	130	500
GUZMÁN MONTALVAN PABLO VICTORIANO	07136580-8	40,000	000	40,000	0,000	46,038	111,000	237,038	130	300
GUZMÁN GONZÁLEZ FRANCISCO OSVALDO	06784563-3	60,000	000	16,000	0,000	56,426	96,000	228,426	130	420
GUZMÁN RODRÍGUEZ ELBA YOLANDA	08054650-5	30,000	000	0,000	0,000	95,174	152,000	277,174	130	500
GUZMÁN GONZÁLEZ MILITZA LAURA	06645347-2	40,000	000	0,000	0,000	181,074	78,000	299,074	130	500
GUZMÁN AGUIRRE MARIO EDUARDO	08026062-8	30,000	000	60,000	0,000	98,672	136,000	324,672	130	200
GUZMÁN LORCA NANCY MARIA	05613207-4	10,000	050	0,000	0,000	138,147	111,000	309,147	090	500

PUNTAJE MINIMO POR TRAMO : 213,954

REGION DE POSTULACION II ANTOFAGASTA		TRAMO B								
NOMBRE DEL BENEFICIARIO	R.U.T.	G. FAM. PUNTAJE	SUBSIDIO PUNTAJE	CREDITO PUNTAJE	SITIO PUNTAJE	AHORRO PUNTAJE	ANTIGUEDAD PUNTAJE	TOTAL PUNTAJE	OTORGADO SUBSIDIO	AUTORIZ CREDITO
GUZMÁN GUTIERREZ FEDERICO ALBERTO	06945060-1	60,000	000	0,000	0,000	125,504	96,000	281,504	110	1000
GUZMÁN DÍAZ PATRICIA DEL R	07800534-3	20,000	100	40,000	0,000	122,718	37,000	319,718	030	800
GUZMÁN CORTAES MARIA INES ISABE	06112907-3	40,000	050	72,000	75,000	82,796	96,000	415,796	070	640
GUZMÁN CARDANI HECTOR FRANCISCO	04234267-K	50,000	000	80,000	0,000	103,795	24,000	257,795	110	600
GUZMÁN GUZMÁN ALICIA ANTONIA	05982487-2	20,000	000	78,000	0,000	84,119	192,000	374,119	110	610
GUZMÁN RAMÍREZ ALIRO SAMUEL	06648890-K	40,000	000	66,000	0,000	231,233	48,000	385,233	110	670
GUZMÁN MARTÍNEZ JULIO ALBERTO	06930524-5	40,000	050	72,000	0,000	80,579	4,000	246,579	070	640
GUZMÁN GUTIERREZ SUSANA DE LOURDES	08449300-7	40,000	000	0,000	0,000	189,678	312,000	541,678	110	1000
GUZMÁN TORREALBA JAVIER OSVALDO	03598856-4	10,000	100	72,000	0,000	85,541	-17,000	250,541	030	640
GUZMÁN DÍAZ MARIO OSVALDO	04474236-5	20,000	000	80,000	0,000	154,944	15,000	269,944	110	600
GUZMÁN SANTANDER JORGE MODESTO	06529493-1	40,000	000	50,000	0,000	166,377	216,000	472,377	110	750
GUZMÁN SOLAR TERESA INES	06423521-4	40,000	000	72,000	0,000	85,967	60,000	257,967	110	640
GUZMÁN GEORGACPOULOS MARIA ANGELICA	07089016-K	10,000	000	70,000	0,000	110,141	88,000	278,141	110	650
GUZMÁN ALARMA RAFAEL FRANCISCO	06839290-K	50,000	000	40,000	0,000	100,708	78,000	268,708	110	800
GUZMÁN GONZÁLEZ GUILLERMO ABRAHAM	06684365-3	40,000	050	0,000	0,000	184,791	56,000	330,791	070	1000
GUZMÁN OLMO BUENAVENTURA	06884668-4	60,000	050	56,000	0,000	97,281	34,000	297,281	070	720
GUZMÁN BONBARDIERE MARIA TAERESA	07704556-2	10,000	000	0,000	0,000	204,781	320,000	534,781	110	1000
GUZMÁN REBOLLEDO ANDRES DAVID	05853298-3	40,000	000	88,000	0,000	72,841	89,000	289,841	110	560
GUZMÁN OSSANDON GERARDO JOSE	05264074-1	40,000	000	90,000	0,000	111,568	45,000	286,568	110	550
GUZMÁN CUEVAS ROBERTO SEGUNDO	06162238-1	50,000	000	72,000	0,000	83,399	133,000	338,399	110	640

PUNTAJE MINIMO POR TRAMO : 246,579

REGION DE POSTULACION III ATACAMA		TRAMO A								
NOMBRE DEL BENEFICIARIO	R.U.T.	G. FAM. PUNTAJE	SUBSIDIO PUNTAJE	CREDITO PUNTAJE	SITIO PUNTAJE	AHORRO PUNTAJE	ANTIGUEDAD PUNTAJE	TOTAL PUNTAJE	OTORGADO SUBSIDIO	AUTORIZ CREDITO
GUZMÁN ARAYA SERGIO DEL CARMEN	07834711-2	50,000	000	40,000	0,000	151,398	8,000	249,398	130	300
GUZMÁN ABDALA BERNARDO ENRIQUE	05850203-0	40,000	000	100,000	0,000	173,664	-3,000	310,664	130	
GUZMÁN CARES MIGUEL ARNOLDO	08640276-9	40,000	000	0,000	0,000	101,382	320,000	461,382	130	500
GUZMÁN SOTO JORGE ORLANDO	06592775-6	10,000	000	60,000	0,000	159,522	23,000	252,522	130	200

PUNTAJE MINIMO POR TRAMO : 249,398

REGION DE POSTULACION III ATACAMA		TRAMO B								
NOMBRE DEL BENEFICIARIO	R.U.T.	G. FAM. PUNTAJE	SUBSIDIO PUNTAJE	CREDITO PUNTAJE	SITIO PUNTAJE	AHORRO PUNTAJE	ANTIGUEDAD PUNTAJE	TOTAL PUNTAJE	OTORGADO SUBSIDIO	AUTORIZ CREDITO
GUZMÁN CUEVAS RICARDO VIVIANO	06020288-5	40,000	000	98,000	0,000	81,608	85,000	304,608	110	510

PUNTAJE MINIMO POR TRAMO : 304,608

REGION DE POSTULACION IV COQUIMBO		TRAMO A								
NOMBRE DEL BENEFICIARIO	R.U.T.	G. FAM. PUNTAJE	SUBSIDIO PUNTAJE	CREDITO PUNTAJE	SITIO PUNTAJE	AHORRO PUNTAJE	ANTIGUEDAD PUNTAJE	TOTAL PUNTAJE	OTORGADO SUBSIDIO	AUTORIZ CREDITO
GUZMÁN LEIVA JUANA ROSA	05737907-3	60,000	000	76,000	0,000	21,397	56,000	213,397	130	120
GUZMÁN CARVAJAL NELSON DE MERCEDES	06814717-4	40,000	000	0,000	0,000	121,231	122,000	283,231	130	500
GUZMÁN PERALTA MARCOS DEL TRANSITO	07116356-3	20,000	000	20,000	0,000	132,167	48,000	220,167	130	400

Revise esta lista y verá que todos los que con BESALCO postularon con subsidio se beneficiaron.  
Si no tiene o no obtuvo subsidio inscribese y aproveche sin costo la cooperación de BESALCO y así tendrá seguridad de obtener próximamente su subsidio.  
Le abrimos su libreta de ahorros para la vivienda y le ayudamos a completar el ahorro necesario.

**Inscribese Nuevo Conjunto Bungalows UF. 400-600**

**BESALCO VIVIENDAS ECONOMICAS S.A.**  
MONEDA 920 OFICINA 506  
TELEFONOS: 726657 - 6981980 - 725961



NOMBRE DEL BENEFICIADO	R.U.T.	G. FAM. PUNTAJE	SUBSIDIO PUNTAJE	CREDITO PUNTAJE	SITIO PUNTAJE	AHORRO PUNTAJE	ANTIGUEDAD PUNTAJE	TOTAL PUNTAJE	OTORGADO PUNTAJE	AUTORIZADO PUNTAJE
ARENAS NAVARRO DOMINGO ENRIQUE	05984920-4	30,000	000	48,000	0,000	181,544	294,000	555,544	130	130
BOSKOVIC KLJENAK GENOVEVA	04626504-1	10,000	050	8,000	0,000	76,287	111,000	255,287	090	090
BRAVO VENEGAS SILVIA EVANGELINA	06338704-5	50,000	000	52,000	0,000	102,016	12,000	216,016	130	130
BRUCE GABLER MARIA AIDA	02505785-6	10,000	000	100,000	0,000	187,958	37,000	334,958	130	130
CARBAJAL BARRIOS TERESA DE JESUS	07801996-4	40,000	000	42,000	0,000	130,144	80,000	292,144	130	130
CARIQUEO HUILCAN PATRICIO	07665914-1	40,000	000	64,000	0,000	113,849	26,000	243,849	130	130
CASANGA CASANGA VICTOR RICARDO	04985115-4	50,000	000	72,000	0,000	47,908	159,000	328,908	130	130
CASTILLO ROJAS LILA NORI	06645134-8	50,000	000	50,000	0,000	106,225	12,000	218,225	130	130
COLLAD RAMIREZ FANTINA NERY	05772300-9	20,000	000	12,000	0,000	107,228	78,000	217,228	130	130
CONTRERAS ROJAS MARIA LUISA DEL ROSARIO	08070369-4	10,000	000	72,000	0,000	122,537	112,000	316,537	130	130
CONTRERAS VILLALOBOS ELIANA DEL ROSARIO	03260102-2	10,000	000	40,000	0,000	164,298	48,000	262,298	130	130
COROSEO CORTES ALIRO ANTONIO	07397678-2	40,000	000	2,000	0,000	93,234	292,000	427,234	130	130
CORRAL BARRAL HERNAN ALFREDO	07160303-2	40,000	000	4,000	75,000	60,216	48,000	227,216	130	130
CORTES CORTES LUIS ALBERTO	05352534-2	40,000	000	4,000	0,000	66,153	200,000	310,153	130	130
CORTES CORTES ROSA ELIANA	05900478-6	40,000	000	20,000	0,000	136,390	78,000	274,390	130	130
CORTES CORTES VICENTE WILFREDO	06961805-7	40,000	000	40,000	0,000	152,022	45,000	277,022	130	130
CORTES-MONROY PENNA HUMBERTO	07096164-4	40,000	000	26,000	0,000	169,632	56,000	291,632	130	130
ESCALONA MARTINEZ JUAN EDUARDO	06551269-6	50,000	000	20,000	0,000	50,330	104,000	224,330	130	130
EYQUEM SANTORO LUIS ALBERTO	08594883-0	20,000	000	0,000	0,000	73,209	133,000	226,209	130	130
FIGUEROA CASTILLO MARITZA DEL ROSARIO	07095039-1	30,000	000	38,000	0,000	64,180	224,000	356,180	130	130
GODOY VILLALOBOS TERESA DE LAS MERCEDES	05007695-4	40,000	000	42,000	0,000	128,001	64,000	274,001	130	130
HODGSON GONZALEZ VICTOR EFRAIN	05557880-K	50,000	000	10,000	0,000	79,800	111,000	250,800	130	130
HUERTA ROLD ERNESTO JOSE	06707636-2	30,000	000	58,000	75,000	93,279	96,000	352,279	130	130
HURTADO ARAYA ONESIMA AMANDA	08384432-9	30,000	000	80,000	0,000	43,876	144,000	297,876	130	130
IZQUIERDO ZOMOSA JOSE FCO.	03785648-7	40,000	000	100,000	0,000	215,954	224,000	579,954	130	130
JAIME DIA GUILLERMO DEL CARMEN	08727274-5	30,000	000	60,000	0,000	77,238	248,000	415,238	130	130
JOFRE ROJAS MARTA LAURA DEL C.	05977964-8	20,000	000	40,000	0,000	216,291	168,000	444,291	130	130
KAREI VERA JUAN JOICHI	05751989-4	40,000	000	100,000	0,000	855,203	63,000	1058,203	130	130
LOYOLA GONZALEZ MARIA INES	05496957-0	40,000	000	0,000	0,000	203,708	12,000	255,708	130	130
MADRID CUADRA EDUARDO ALEJANDRO	07178932-2	50,000	000	52,000	0,000	31,284	144,000	277,284	130	130
MALUENDA DUBO PEDRO RENE	07398726-1	40,000	000	2,000	0,000	182,451	122,000	346,451	130	130
MONDACA ROJAS LUIS ALIRO	05822733-1	50,000	000	42,000	0,000	100,594	100,000	292,594	130	130
MORALES BARAHONA RAQUEL DULCINEA	04632449-8	10,000	000	52,000	0,000	196,572	120,000	378,572	130	130
MORAN CARVAJAL ROBERTO SEGUNDO	03994730-7	30,000	000	44,000	37,357	56,388	74,000	241,745	130	130
MORENO LAGOS MARIA XIMENA	08400791-9	30,000	000	0,000	0,000	301,320	-3,000	328,320	130	130
MUNDACA MUNDACA HECTOR VIDAL	00536953-3	20,000	000	20,000	0,000	149,427	56,000	245,427	130	130
MUNOZ ROJAS JORGE EDO.	08199649-0	40,000	000	60,000	0,000	163,342	78,000	341,342	130	130
MUNOZ TORREJON MARIA ANGELICA	05643707-K	30,000	000	100,000	75,000	140,759	196,000	541,759	130	130
OLIVARES CORTES JILBERTO SDO.	05992916-K	40,000	000	36,000	0,000	92,433	100,000	268,433	130	130
OLIVARES GALVEZ LUIS HERNAN	07398598-6	10,000	000	20,000	0,000	143,057	45,000	218,057	130	130
ORELLANA GARAFULIC RAUL ALBERTO	05194078-4	50,000	000	0,000	75,000	256,672	100,000	481,672	130	130
PINTO PINTO ELIS ERNESTO	03821023-8	10,000	000	52,000	0,000	87,091	104,000	253,091	130	130
PIZARRO CEPEDA CARLOS JOSE	06916229-0	10,000	000	64,000	0,000	68,166	133,000	275,166	130	130
PLAZA GARCIA NAHIR DANTE	07370871-0	50,000	000	30,000	0,000	96,617	56,000	232,617	130	130
RIVERA ALCAYAGA ROSSANO HUMBERTO	08023524-0	30,000	000	10,000	0,000	155,041	23,000	218,041	130	130
RIVERA FELLEGRINI ORLANDO ANTONIO	08918106-2	10,000	000	100,000	0,000	211,899	-25,000	296,899	130	130
ROJAS CORNEJO VICTOR VICENTE	05790869-6	40,000	000	34,000	0,000	131,035	45,000	250,035	130	130
ROMAN PARRA EDO.ROBERTO	05434485-6	40,000	000	36,000	0,000	64,035	89,000	229,035	130	130
ROVANO CASANOVA JOSE ANTONIO	04486157-7	50,000	000	24,000	0,000	162,217	100,000	336,217	130	130
RUIZ DONOSO PEDRO GUILLERMO	06122094-1	40,000	000	20,000	0,000	129,833	192,000	381,833	130	130
SALINAS ZAMORA CARLOS LORENZO	07376080-1	30,000	000	36,000	0,000	81,949	208,000	355,949	130	130
SALVO GOMEZ FRANCISCA JACQUELINE	08945317-8	10,000	000	48,000	0,000	48,997	170,000	276,997	130	130
SANTANDER ALVAREZ LORENZO	06403870-2	40,000	000	30,000	75,000	90,726	15,000	250,726	130	130
SERRANO MERY NELLY ANTONIA	03250152-4	20,000	000	40,000	0,000	144,263	8,000	212,263	130	130
STEFFENS ABURTO ENRIQUE	07614764-7	30,000	000	2,000	0,000	126,230	181,000	339,230	130	130
TABILO VEGA RENE	07871089-6	50,000	000	4,000	0,000	60,582	100,000	214,582	130	130
TOYOS DIAZ OSCAR JOSE	06180149-9	30,000	100	22,000	0,000	118,847	41,000	311,847	050	050
VALDIVIA CASTRO REINALDO RIGOBERTO	05909434-3	40,000	000	50,000	0,000	80,442	272,000	442,442	130	130
VARGAS VEGA ISAIAS ANTONIO	06994731-K	60,000	000	0,000	0,000	80,867	184,000	324,867	130	130
VEGA CORTES JUAN HUMBERTO	07752203-4	30,000	000	68,000	0,000	135,693	4,000	237,693	130	130
VILLALOBOS TORREJON ERIKA SUSANA	08201303-2	20,000	000	10,000	0,000	102,373	80,000	212,373	130	130

PUNTAJE MINIMO POR TRAMO : 212,263

REGION DE POSTULACION IV COQUIMBO		TRAMO B								
NOMBRE DEL BENEFICIADO	R.U.T.	G. FAM. PUNTAJE	SUBSIDIO PUNTAJE	CREDITO PUNTAJE	SITIO PUNTAJE	AHORRO PUNTAJE	ANTIGUEDAD PUNTAJE	TOTAL PUNTAJE	OTORGADO PUNTAJE	AUTORIZADO PUNTAJE
ACEVEDO LOPEZ JUAN RICARDO	06473656-6	50,000	000	20,000	0,000	153,390	136,000	359,390	110	110
ALCAYAGA ORREGO RAUL HERNAN	05915413-3	10,000	000	8,000	0,000	124,212	200,000	342,212	110	110
BYLOK BARCOS JUAN CARLOS	05045352-9	50,000	000	64,000	0,000	105,636	303,000	522,636	110	110
CENTONZIO SEGOVIA ANDRES LEOPOLDO	01850864-8	20,000	150	40,000	0,000	102,745	0,000	312,745	000	000
CRUZ GONZALEZ CARLOS FERNANDO	05984424-5	60,000	000	46,000	0,000	173,969	45,000	324,969	110	110
FIGUEROA LAGOMARSINO CESAR ALEJANDRO	07492014-4	40,000	000	8,000	0,000	351,278	96,000	495,278	110	110
GUERRA VISTOSO JORGE ANTONIO	06745589-4	40,000	000	74,000	0,000	115,774	256,000	485,774	110	110
GUTIERREZ MORENO EDITH ELISA	05670879-0	40,000	000	72,000	0,000	243,555	48,000	403,555	110	110
IBANEZ BURGOS NESI HEREDIA	06467578-8	50,000	000	40,000	29,516	148,348	304,000	571,864	110	110
LIRA PARRA MIGUEL ANGEL	05565028-4	50,000	000	60,000	0,000	140,963	176,000	426,963	110	110
LOPEZ FERNANDEZ ORLANDO ENRIQUE	06982903-1	30,000	000	70,000	0,000	178,909	67,000	345,909	110	110
MIRA SAEZ JULIA ADITA	06319996-6	60,000	000	80,000	0,000	125,480	168,000	433,480	110	110
MONSALVE ASSEF RICARDO ALBERTO	06205322-4	40,000	000	0,000	0,000	273,018	73,000	386,018	110	110
MUNOZ MUNIZAGA JUANA ELIZABETH	07303024-2	10,000	000	72,000	0,000	142,156	78,000	302,156	110	110
PEREZ AZQUEZ HAYDEE DE JESUS	05116286-2	40,000	000	26,000	0,000	229,785	85,000	380,785	110	110
RODRIGUEZ CUELLAR XIMENA MARIA ISABEL	08200094-1	70,000	000	80,000	0,000	107,299	48,000	305,299	110	110
ROJAS CATTANEO RODRIGO FERNANDO	06358567-K	30,000	000	60,000	0,000	206,313	78,000	374,313	110	110
ROJAS GALLARDO ANA	03727358-9	20,000	000	80,000	0,000	87,306	292,000	479,306	110	110
SALAZAR NOVDA RONNIE TITO	05694198-3	30,000	000	0,000	0,000	382,269	144,000	556,269	110	110
SERRANO NUNEZ SYLVIA AURORA	07070537-0	40,000	000	80,000	0,000	292,265	93,000	505,265	110	110
SLATER TORRES RUBEN ALBERTO	08610526-8	40,000	000	66,000	0,000	177,303	100,000	383,303	110	110
VEGA RIVEROS FERNANDO HERMAN	07767156-0	40,000	000	64,000	0,000	99,790	144,000	347,790	110	110
VILLANUEVA LOPEZ JUAN EDMUNDO	04400365-1	60,000	000	0,000	0,000	202,931	45,000	307,931	110	110

PUNTAJE MINIMO POR TRAMO : 302,156

REGION DE POSTULACION V VALPARAISO		TRAMO A								
NOMBRE DEL BENEFICIADO	R.U.T.	G. FAM. PUNTAJE	SUBSIDIO PUNTAJE	CREDITO PUNTAJE	SITIO PUNTAJE	AHORRO PUNTAJE	ANTIGUEDAD PUNTAJE	TOTAL PUNTAJE	OTORGADO PUNTAJE	AUTORIZADO PUNTAJE
ABARCA PINA CARLOS HUMBERTO	04476389-3	40,000	000	20,000	0,000	58,386	168,000	286,386	130	130
ACEVEDO SEPULVEDA MIGUEL ORLANDO	06648479-3	20,000	000	52,000	0,000	56,304	264,000	392,304	130	130
ACUNA MOYA LEOPOLDO ORLANDO	06612019-8	20,000	000	58,000	0,000	27,548	144,000	249,548	130	130



NOMBRE DEL BENEFICIARIO	R.U.T.	G. FAM. PUNTAJE	SUBSIDIO PUNTAJE	CREDITO PUNTAJE	SITIO PUNTAJE	AHORRO PUNTAJE	ANTIGÜEDAD PUNTAJE	TOTAL PUNTAJE	OTORGADO SUBSIDIO	AUTORIZ CREDITO
ARMES LEON DOYLAR	06967431-3	40,000	000	80,000	36,453	101,515	20,000	277,968	130	100
ARAUJO CARLOS ARNOLDO	04143857-6	40,000	000	38,000	0,000	55,116	192,000	315,116	130	360
ARANCIBIA ALICIA DEL CARMEN	05827574-3	30,000	000	20,000	0,000	153,922	67,000	270,922	130	400
ARANCIBIA PIZARRO LUCIA INES	08133482-K	40,000	000	10,000	0,000	174,221	216,000	440,221	130	450
ARAZO VASQUEZ HECTOR NEFTALI	05392374-7	40,000	000	34,000	0,000	58,386	168,000	300,386	130	330
ARAUJO MANRIQUEZ RAQUEL MARIA	05885436-0	10,000	000	44,000	0,000	210,419	48,000	312,419	130	280
ARAUJO NEGRET CAMILO SERGIO	04577329-9	40,000	000	10,000	0,000	58,553	144,000	252,553	130	450
ARANCIBIA ARREDONDO MANUEL ABEL	05386866-5	40,000	000	34,000	0,000	58,371	152,000	284,371	130	330
ARANCIBIA PIZARRO PATRICIA DEL CARMEN	07531518-K	20,000	000	20,000	0,000	156,717	60,000	256,717	130	400
ARAUJO CASTRO PATRICIA DEL CARMEN	02028715-2	10,000	000	60,000	75,000	98,946	23,000	266,946	130	200
ARAUJO PACHECO BRISA ELENA	06552197-0	10,000	000	0,000	0,000	112,320	312,000	434,320	130	500
ARAUJO PEREZ MARIO PABLO	05590878-8	50,000	000	30,000	0,000	172,631	56,000	308,631	130	350
ARAUJO LOPEZ JORGE MIGUEL	05362344-1	40,000	000	18,000	0,000	73,257	192,000	323,257	130	410
ARAUJO FARIAS ANGEL CUSTODIO	07442135-0	40,000	000	68,000	0,000	51,138	90,000	249,138	130	160
ARAUJO ALIAGA NELSON ROLANDO	03944828-9	50,000	000	60,000	0,000	179,973	296,000	585,973	130	200
ARAUJO ESCOBAR RENATO ENRIQUE	06338544-1	40,000	000	20,000	0,000	140,315	145,000	345,315	130	400
ARAUJO SAGARDIA LUIS ALBERTO	07212757-9	40,000	000	26,000	0,000	74,976	256,000	396,976	130	370
ARAUJO GONZALEZ ABERCIO DEL CARMEN	07210945-7	30,000	000	58,000	0,000	38,530	171,000	297,530	130	210
ARAUJO ASTUDILLO GERARDO ISRAEL	05358956-1	50,000	000	10,000	0,000	84,974	144,000	288,974	130	450
ARAUJO CATALDO ARNOLDO ENRIQUE	03651791-0	40,000	000	40,000	0,000	58,386	168,000	306,386	130	300
ARAUJO GODOY LUIS HUMBERTO	06704003-1	20,000	050	44,000	0,000	46,632	144,000	304,632	090	280
ARAUJO PINO ESPERANZA DEL R.	05081455-6	40,000	000	0,000	0,000	106,189	133,000	279,189	130	500
ARAUJO FERNANDEZ RUTH LUZMIRA	06161551-2	40,000	000	40,000	0,000	59,232	168,000	307,232	130	300
ARAUJO FONT DE LA VALL MANUEL EDUARDO	05175616-9	40,000	000	100,000	0,000	231,590	38,000	409,590	130	
ARAUJO LANDA WALTER HERBERT	07551441-7	30,000	000	50,000	0,000	122,733	45,000	247,733	130	250
ARAUJO ROCHA GUILLERMO	06896823-2	40,000	000	10,000	0,000	115,212	152,000	317,212	130	450
ARAUJO VALLADARES JOSE EDO	06780986-6	40,000	000	14,000	0,000	175,532	48,000	277,532	130	430
ARAUJO FARIAS ANGEL NICANOR	05099577-1	10,000	000	30,000	0,000	153,738	48,000	241,738	130	350
ARAUJO JIMENEZ MONICA XIMENA	05973011-8	20,000	000	100,000	0,000	157,534	78,000	355,534	130	
ARAUJO GARRIDO GENARA ESTER	07161879-K	60,000	000	24,000	0,000	51,741	141,000	276,741	130	380
ARAUJO SILVA LEONARDO RUBEN	04184291-1	20,000	000	28,000	0,000	58,386	168,000	274,386	130	360
ARAUJO SOTO MARIO ALFREDO	07067702-4	30,000	000	36,000	0,000	45,097	133,000	244,097	130	320
ARAUJO BRUNA EDITH ROSA	07626139-3	30,000	000	52,000	0,000	96,507	124,666	303,174	130	240
ARAUJO CALDERON PEDRO GIOVANNI	05184902-7	40,000	000	36,000	0,000	45,845	160,000	281,845	130	320
ARAUJO GALLARDO CARLOS HONORIO	06391636-6	40,000	000	6,000	0,000	85,136	240,000	371,136	130	470
ARAUJO LAGOS EULISES EUGENIO	07590329-4	30,000	000	40,000	0,000	64,130	232,000	366,130	130	300
ARAUJO BRUNA JOSE ANTONIO	07585308-4	40,000	000	16,000	0,000	58,577	204,000	318,577	130	420
ARAUJO DIAZ FRANCISCO MANUEL	05240735-4	40,000	000	34,000	0,000	58,386	168,000	300,386	130	330
ARAUJO SALINAS BERNARDO ENRIQUE	07643033-0	10,000	000	30,000	0,000	124,990	144,000	308,990	130	350
ARAUJO LARRANAGA ROSA BEATRIZ	05668887-0	10,000	000	100,000	0,000	184,832	184,000	478,832	130	
ARAUJO PEREZ PAULINA DEL CARMEN	06827620-9	40,000	000	4,000	0,000	81,962	144,000	269,962	130	480
ARAUJO GUEBALMAZ WALDO PATRICIO	06515149-9	40,000	000	10,000	0,000	118,021	89,000	257,021	130	450
ARAUJO NAVEA RAUL ISIDRO	04806503-1	50,000	000	34,000	0,000	42,540	182,000	308,540	130	330
ARAUJO ZAPATA JUAN LUIS	06017323-0	40,000	000	24,000	0,000	51,020	142,000	257,020	130	380
ARAUJO LETELIER MIGUEL FERNANDO	01292030-K	10,000	000	100,000	75,000	19,563	136,000	340,563	130	
ARAUJO GONZALEZ MARIA LUISA	04340311-7	10,000	000	80,000	0,000	220,367	192,000	502,367	130	100
ARAUJO HIDALGO CARMEN ELIZABETH	06352999-0	40,000	000	72,000	0,000	100,312	30,000	242,312	130	140
ARAUJO CONTRERAS RICARDO ARTURO	08166268-1	40,000	000	14,000	0,000	58,023	144,000	256,023	130	430
ARAUJO MORALES RUBEN PATRICIO	04650858-0	70,000	000	28,000	0,000	58,386	168,000	324,386	130	360
ARAUJO RODRIGUEZ ABEL ROGELIO	08867112-0	30,000	000	28,000	0,000	70,204	175,000	303,204	130	360
ARAUJO VILCHES LUIS ANDRES	07211121-4	20,000	000	20,000	0,000	80,366	224,000	344,366	130	400
ARAUJO SOTO RUTH CATALINA	04987202-K	60,000	000	20,000	0,000	58,332	122,000	260,332	130	400
ARAUJO FERNANDEZ VICTOR HUGO	06999244-7	30,000	000	26,000	0,000	50,579	144,000	250,579	130	370
ARAUJO GALLARDO MARIA SOLEDAD	08738393-8	50,000	000	40,000	0,000	40,807	144,000	274,807	130	300
ARAUJO RETAMAL JORGE LUIS	03851092-4	30,000	000	14,000	0,000	58,362	168,000	270,362	130	430
ARAUJO BARRIA MANUEL SEGUNDO	07529138-8	40,000	000	0,000	75,000	75,684	45,000	235,684	130	500
ARAUJO OLIVA CARLOS ERNESTO	07447452-7	10,000	000	18,000	0,000	136,620	89,000	253,620	130	410
ARAUJO CARRILLO CARLOS GABRIEL	07962564-7	30,000	000	28,000	0,000	154,522	57,000	269,522	130	360
ARAUJO NAVIA GERMAN SEGUNDO	04633329-2	30,000	000	28,000	0,000	58,386	168,000	284,386	130	360
ARAUJO SANCHEZ LENIN	05829628-7	50,000	000	40,000	0,000	100,852	45,000	235,852	130	300
ARAUJO TORREALBA ANTONIO JERONIMO	06467624-5	30,000	000	10,000	0,000	178,297	111,000	329,297	130	450
ARAUJO BUSTOS PATRICIO GABRIEL	06258632-K	40,000	000	20,000	0,000	56,354	288,000	404,354	130	400
ARAUJO ROJAS LUIS RUPERTO	07517356-3	30,000	000	14,000	0,000	63,870	264,000	371,870	130	430
ARAUJO HERNANDEZ VICTOR CHRISTIAN	05053196-1	30,000	000	20,000	0,000	58,386	168,000	276,386	130	400
ARAUJO AGUILA JUAN RICARDO	08550187-9	10,000	000	100,000	29,964	62,484	63,000	265,448	130	
ARAUJO RUBIO GONZALO ANDRES	08100286-K	50,000	000	10,000	0,000	59,715	144,000	263,715	130	450
ARAUJO SILVA TEDDY ALONSO	04459670-9	30,000	000	44,000	0,000	131,740	30,000	235,740	130	280
ARAUJO ALVAREZ EDUARDO RAMON	05795860-K	30,000	000	30,000	39,155	123,272	45,000	267,427	130	350
ARAUJO VARGAS FRESIA	06762835-7	20,000	000	100,000	0,000	201,122	12,000	333,122	130	
ARAUJO FIGUEROA JULIA BERNARDA	06134585-K	10,000	000	0,000	0,000	129,887	192,000	331,887	130	500
ARAUJO VASQUEZ MYRIAM NELIDA	07339878-9	20,000	000	36,000	0,000	52,775	160,000	268,775	130	320
ARAUJO BRAVO CLAUDIO PATRICIO	08977798-4	20,000	000	36,000	0,000	179,521	152,000	387,521	130	320
ARAUJO TORRES MARIA INES DE LAS MERC.	06146478-6	10,000	000	40,000	0,000	40,420	164,000	254,420	130	300
ARAUJO BULNES JUAN CARLOS	06019239-1	40,000	000	72,000	0,000	55,063	104,000	271,063	130	140
ARAUJO BECERRA MANUEL SEGUNDO	05333695-7	40,000	000	52,000	0,000	30,063	148,000	270,063	130	240
ARAUJO SALINAS JUAN GUILLERMO	08066771-K	40,000	000	2,000	0,000	77,778	224,000	343,778	130	490
ARAUJO BUSTOS HUGO ALEJANDRO	07464579-8	40,000	000	20,000	0,000	81,325	226,000	367,325	130	400
ARAUJO ZAMBRANO OLIVIA DEL CARMEN	06748221-2	10,000	000	44,000	0,000	97,731	264,000	415,731	130	280
ARAUJO JULIO NORMA CECILIA	04335512-0	20,000	000	64,000	0,000	75,426	160,000	319,426	130	180
ARAUJO TORRES HECTOR EDUARDO	04176180-6	30,000	000	34,000	0,000	58,386	168,000	290,386	130	330
ARAUJO ALEGRIA GILDA DEL CARMEN	06846816-7	20,000	000	50,000	0,000	37,389	144,000	251,389	130	250
ARAUJO DIAZ RAUL ENRIQUE	06272916-3	40,000	000	80,000	0,000	38,861	111,000	269,861	130	100
ARAUJO ZARATE ROBERTO	06861971-8	40,000	000	20,000	0,000	60,378	296,000	416,378	130	400
ARAUJO ARDS PABLO FRANCISCO	09175018-K	30,000	000	10,000	0,000	108,028	280,000	428,028	130	450
ARAUJO ORELLANA ALEJANDRO ENRIQUE	07647527-K	30,000	050	36,000	0,000	42,732	111,000	269,732	090	320
ARAUJO VALDIVIA IVAN ENRIQUE	05792346-6	50,000	000	60,000	0,000	117,572	45,000	272,572	130	200
ARAUJO LAZCANO MARIO RICARDO	05260649-7	40,000	000	28,000	0,000	58,386	168,000	294,386	130	360
ARAUJO ZALTOWA GEORG ESVARO	03040767-9	30,000	000	0,000	0,000	126,575	122,000	278,575	130	500
ARAUJO MONTENEGRO DELIA DEL CARMEN	07644549-4	20,000	000	20,000	0,000	62,375	232,000	334,375	130	400
ARAUJO FAJARDO RODOLFO TEODORO	07565564-9	30,000	000	20,000	0,000	67,032	184,000	301,032	130	400
ARAUJO MARTINEZ CARLOS ROBERTO	06188504-8	10,000	000	0,000	0,000	307,245	48,000	365,245	130	500

CIUDAD  
SATELITE

LOS  
PARQUES  
DE MAIPU



## SUBSIDIOS

# ¡ADQUIERA! un Nuevo Estilo de Vida

Viva en medio de una hermosa vegetación

Desde U.F. 400 a U.F. 900

con todo lo que Ud. y su familia necesita:

colegios-policlínico-supermercados-club deportivo-terminal de buses  
casas asísmicas-ladrillo princesa-tejas españolas-3 y 4 dormitorios-sala de estar  
2 baños completos-cocina amoblada-amplios terrenos-hermosos diseños  
finas terminaciones

finas terminaciones

finas terminaciones

finas terminaciones

finas terminaciones



NOMBRE DEL BENEFICIARIO	R.U.T.	G. FAM. PUNTAJE	SUBSIDIO PUNTAJE	CREDITO PUNTAJE	SITIO PUNTAJE	AHORRO PUNTAJE	ANTIGÜEDAD PUNTAJE	TOTAL PUNTAJE	OTORGADO SUBSIDIO	AUTORIZADO CREDITO
JOHNSON SAN MARTIN FRANKLIN ALBERTO	06706723-1	40,000	000	0,000	0,000	116,170	152,000	308,170	130	500
LERMANA BRIONES MARIO SEBASTIAN	07390478-1	40,000	000	28,000	0,000	111,161	244,000	423,161	130	500
LOPEZ HERRERA RAMON JUAN LEONARDO	07578326-4	40,000	000	16,000	0,000	54,312	152,000	262,312	130	500
LUCERO FINATS FRANCISCO ANTONIO	05441475-7	30,000	000	0,000	0,000	249,897	56,000	335,897	130	500
MACHUCA HIDALGO MIGUEL ANGEL	07233574-0	40,000	000	62,000	0,000	109,495	115,000	326,495	130	500
MARCHANT BRAVO VICTOR HUGO	06403490-1	40,000	000	4,000	0,000	64,191	312,000	420,191	130	500
MARRO ROJO JORGE EDUARDO	03487297-K	20,000	000	20,000	0,000	57,450	168,000	265,450	130	500
MARTINEZ LOPEZ MARIA MONICA	05554214-7	10,000	000	10,000	0,000	197,305	34,000	251,305	130	500
MARTINEZ MOTA MARIO ORLANDO	07283355-4	30,000	000	52,000	0,000	96,507	124,666	303,174	130	500
MATURANA MOLINA JUAN FRANCISCO	05614818-3	50,000	000	40,000	0,000	50,489	160,000	300,489	130	500
MAYORGA ANDRADE JUAN RUBEN	04140793-K	20,000	000	0,000	0,000	125,052	224,000	369,052	130	500
MENARES ARRIAZA JORGE ORLANDO	08030851-5	40,000	000	0,000	0,000	154,970	304,000	498,970	130	500
MESINA QUIJADA JULIO ENRIQUE	05423146-6	50,000	000	34,000	0,000	58,386	168,000	310,386	130	500
MEZA MENA ANA ALEJANDRINA	03563313-8	10,000	000	30,000	0,000	67,734	192,000	299,734	130	500
MOLINA DIAZ JUAN MANUEL	07166599-2	40,000	000	0,000	0,000	81,713	256,000	377,713	130	500
MONSALVE SESSAREGO VICTOR ARISTIDES	05260638-4	30,000	000	28,000	0,000	58,386	168,000	284,386	130	500
MONTECINO VERGARA LUISA DEL CARMEN	06154453-4	20,000	000	52,000	0,000	39,686	216,000	327,686	130	500
MONTENEGRO CARRION FRANCISCO RAUL	07295784-9	40,000	000	40,000	0,000	70,626	192,000	342,626	130	500
MONTENEGRO KELLET FRANCISCO JAVIER	07971983-8	40,000	000	10,000	0,000	99,411	115,000	264,411	130	500
MONTENEGRO VALENZUELA MARITZA EDITH	04748846-K	20,000	000	14,000	0,000	102,855	128,000	264,855	130	500
MONTERO PONCE EDUARDO MARCELINO	02784173-2	20,000	000	18,000	0,000	52,171	224,000	314,171	130	500
MONTE LOPEZ HECTOR HERNAN	07655411-0	30,000	000	52,000	0,000	30,965	138,000	250,965	130	500
MONTOYA JUAN ALBERTO	01540388-8	20,000	000	14,000	0,000	58,386	168,000	260,386	130	500
MORALES HENRIQUEZ GASTON NOLBERTO	06037565-8	30,000	000	40,000	0,000	100,729	89,000	259,729	130	500
MORALES SILVA PEDRO FERNANDO	07085376-0	40,000	000	30,000	0,000	61,660	144,000	275,660	130	500
MUNOZ RODRIGUEZ LUIS HERNAN	08618949-6	30,000	000	40,000	0,000	39,471	312,000	421,471	130	500
MUNOZ URBINA JORGE PATRICIO	06906598-8	50,000	000	50,000	0,000	119,826	23,000	242,826	130	500
NAVARRO BASUALTO SERGIO FERNANDO	06858375-6	20,000	000	36,000	0,000	94,922	100,000	250,922	130	500
NAVEA HIDALGO GUILLERMO ALEJANDRO	05527369-3	60,000	000	50,000	0,000	63,588	168,000	341,588	130	500
NEIRA NEIRA LUIS FERNANDO	04852437-0	30,000	000	20,000	0,000	58,386	168,000	276,386	130	500
NEIRA RODRIGUEZ JUAN CARLOS	04915705-3	40,000	000	20,000	0,000	58,386	168,000	286,386	130	500
OLGUIN RODRIGUEZ FRANCISCO JAVIER	03489494-9	20,000	000	14,000	0,000	58,386	168,000	260,386	130	500
OLIVEROS DURAN ALBERTO FRANCISCO	06034798-0	30,000	000	36,000	0,000	49,873	264,000	379,873	130	500
OLMEDO ROJAS LUIS HUMBERTO	02372135-K	20,000	000	100,000	0,000	33,678	224,000	377,678	130	500
ORMAZABAL FLORES VICTOR REINALDO	06304281-1	20,000	000	60,000	0,000	320,677	8,000	408,677	130	500
ORTIZ ESCOBAR BLANCA GLORIA	05230777-5	20,000	000	52,000	0,000	30,639	137,000	239,639	130	500
ORTIZ MONSALVE JUAN MISAE	05349248-7	40,000	000	28,000	0,000	58,386	168,000	294,386	130	500
OTELLO MONCANA SERGIO CUSTODIO	07942599-0	30,000	000	26,000	0,000	65,871	192,000	313,871	130	500
PACHECO CASTILLO SANDRA	07550665-1	10,000	000	20,000	0,000	56,441	312,000	398,441	130	500
PAVIS GONZALEZ EUGENIO SEGUNDO	05562121-7	40,000	000	14,000	0,000	58,386	168,000	280,386	130	500
PENAILILLO CEA CARLOS PATRICIO	07656164-8	40,000	000	30,000	0,000	52,386	133,000	255,386	130	500
PEREZ NUNEZ JOSE ISAAC	06782958-1	50,000	000	70,000	33,248	75,447	23,000	251,695	130	500
PINI SANGUINETTI FRANCISCA EVANGELICA	07282486-5	10,000	000	36,000	0,000	133,015	320,000	499,015	130	500
PINO PACHECO CARLOS ROBERTO	05619684-6	30,000	000	4,000	0,000	62,058	144,000	240,058	130	500
FOZO GALLARDO LUIS OSVALDO	07403978-2	10,000	000	44,000	0,000	48,450	176,000	278,450	130	500
RAMIREZ GUARDA JOSE NICODEMUS	05533040-9	50,000	000	20,000	0,000	58,820	216,000	344,820	130	500
RAMOS SANTIS JOSE ALBERTO	06866389-K	30,000	000	40,000	0,000	42,213	240,000	352,213	130	500
REYES GALLARDO CARLOS SAMUEL	08577660-6	20,000	000	60,000	0,000	166,686	12,000	258,686	130	500
REYES ZAMORA LUIS ROLANDO	08909123-3	10,000	000	30,000	0,000	71,634	160,000	271,634	130	500
RIQUELME LEHMANN PEDRO FERNANDO	06418013-4	60,000	000	14,000	0,000	56,624	168,000	298,624	130	500
RIVERA CARRASCO HUGO MARIO	06073557-3	40,000	000	0,000	0,000	191,318	63,000	294,318	130	500
ROCHA VARGAS BLANCA FILOMENA	05838577-8	10,000	000	0,000	0,000	271,013	56,000	337,013	130	500
RODRIGUEZ CASTRO REINARDO CESAR	04969448-2	50,000	000	0,000	0,000	301,224	23,000	374,224	130	500
RODRIGUEZ VENTURA MARCOS ANTONIO	05178845-1	50,000	000	100,000	0,000	107,414	63,000	320,414	130	500
ROJAS GELDAMES JUAN SEGUNDO	07188024-9	40,000	000	46,000	0,000	35,287	207,000	328,287	130	500
ROJO VALENCIA MIGUEL ANGEL	07911570-3	30,000	000	18,000	0,000	55,269	160,000	263,269	130	500
ROMERO CORDOVA JUAN DE DIOS	04787195-6	40,000	000	100,000	0,000	101,782	120,000	361,782	130	500
SAAVEDRA PEREZ JORGE ARTURO	10133645-K	20,000	000	56,000	0,000	37,660	144,000	257,660	130	500
SAAVEDRA VILLABLANCA CESAR MANUEL	05371548-6	70,000	000	18,000	0,000	65,004	255,000	408,004	130	500
SALAS VILLAGRA ALBERTO FERNANDO	06349873-4	50,000	000	20,000	0,000	78,222	200,000	348,222	130	500
SALAZAR MOLINA CARLOS ELEAZAR	07739088-K	10,000	000	20,000	0,000	90,293	133,000	253,293	130	500
SALDANA GARRIDO CARLOS ADAN	04091380-7	20,000	000	60,000	0,000	301,314	56,000	437,314	130	500
SALDIAS CARRENO CLAUDIO ALIRO	08351010-2	50,000	000	36,000	0,000	77,606	78,000	241,606	130	500
SALGADO CARO MAURICIO GERMAN	09410614-1	50,000	000	48,000	0,000	40,278	122,000	260,278	130	500
SALINAS ANDRADE LEONEL EDGARDO	07567512-7	50,000	000	60,000	0,000	86,136	96,000	292,136	130	500
SALINAS ROA NELSON NAHUEL	05371817-5	50,000	000	28,000	0,000	58,386	168,000	304,386	130	500
SALINAS VANDORSEE NELSON BERNARDO	06291843-8	40,000	000	100,000	0,000	135,606	78,000	353,606	130	500
SALVADOR AGUILERA CARLOS RAMON	04175556-3	60,000	000	40,000	0,000	51,263	111,000	262,263	130	500
SANDOVAL PARRA LEONARDO GUSTAVO	04739851-7	50,000	000	28,000	0,000	127,743	45,000	250,743	130	500
SILVA CUNICH MIGUEL GUILLERMO	06626304-5	40,000	000	0,000	0,000	128,923	288,000	456,923	130	500
SILVA SANHUEZA ENRIQUE ANTONIO	06609470-7	40,000	000	12,000	0,000	79,144	133,000	264,144	130	500
SORRON RODRIGUEZ FELIX HERNAN	04038573-8	40,000	000	18,000	0,000	76,504	159,000	293,504	130	500
SOTO HENRIQUEZ JUAN ALBERTO	05173350-9	60,000	000	14,000	0,000	58,383	168,000	300,383	130	500
SOZA SCOLARI MARCOS ENRIQUE	07205613-2	20,000	000	100,000	0,000	149,894	176,000	445,894	130	500
TAPIA VILLARREAL AGUSTIN GERARDO	06718153-0	20,000	000	36,000	0,000	105,001	115,000	276,001	130	500
TERZAGO CUADROS JEOGE EDUARDO	07007291-2	20,000	000	100,000	0,000	95,675	38,000	253,675	130	500
TOBAR VIERA MARIA OLINDA	02947613-6	20,000	000	36,000	0,000	51,695	168,000	275,695	130	500
TORRES SOLIS LUIS LEONEL	09111624-3	30,000	000	36,000	0,000	88,996	111,000	265,996	130	500
TRINCADO VERDUGO IDA	01847929-K	10,000	000	100,000	0,000	103,918	111,000	324,918	130	500
URIBE JULIA NELLY	03995568-7	10,000	000	70,000	0,000	128,428	256,000	464,428	130	500
URRUTIA ARANCIBIA MONICA DEL CARMEN	09570160-4	50,000	000	100,000	0,000	123,015	76,000	349,015	130	500
VALDEBENITO AVENDANO GEORGINA	05043421-4	20,000	000	72,000	0,000	23,274	224,000	339,274	130	500
VALDES SALAS JUAN GUILLERMO	06655877-0	40,000	000	0,000	0,000	128,900	144,000	312,900	130	500
VALDIVIA FLORES PEDRO MISAE	06366866-4	50,000	000	22,000	0,000	92,818	304,000	468,818	130	500
VALDIVIA ORELLANA JUAN MIGUEL	07288494-9	40,000	000	48,000	0,000	33,947	137,000	258,947	130	500
VALENCIA ZAMORA MARIA BERNARDA	08224464-6	30,000	000	42,000	0,000	114,243	144,000	330,243	130	500
VALLADARES ADCANO WILLIAM ANDRES	08680585-5	20,000	000	20,000	0,000	51,683	229,000	320,683	130	500
VARGAS CACERES RAUL ALADINO	05450252-4	30,000	000	40,000	0,000	64,183	133,000	267,183	130	500
VARGAS ZUNIGA JUAN CARLOS	07742292-7	30,000	000	52,000	0,000	96,507	124,666	303,174	130	500
VASQUEZ BETANCOURT NELSON ERNESTO	01990100-9	60,000	000	80,000	0,000	121,810	312,000	573,810	130	500
VASQUEZ BUSTOS LUIS ALEJANDRO	04863891-0	40,000	000	28,000	0,000	58,386	168,000	294,386	130	500
VASQUEZ VARGAS QUINCIANA DEL CARMEN	06078104-4	10,000	000	100,000	0,000	111,398	152,000	373,398	130	500
VEGA RIVAS WALTER	06391088-0	40,000	000	48,000	0,000	58,847	100,000	246,847	130	500
VENEGAS BRIONES LUIS EDUARDO	04680703-0	50,000	000	14,000	0,000	58,386	168,000	290,386	130	500
VERGARA ROJAS EDUARDO ENRIQUE	04983489-6	50,000	000	14,000	0,000	58,386	168,000	296,386	130	500
VIDAL SEPULVEDA LUIS ALFREDO	04645265-8	50,000	000	20,000	0,000	58,386	168,000	520,877	130	500
VIDAL ZURITA JUAN CARLOS MAURICIO	06517721-8	50,000								



REGION DE POSTULACION V VALPARAISO		TRAMO B								
NOMBRE DEL BENEFICIARIO	R.U.T.	G. FAM. PUNTAJE	SUBSIDIO PUNTAJE	CREDITO PUNTAJE	SITIO PUNTAJE	AHORRO PUNTAJE	ANTIGUEDAD PUNTAJE	TOTAL PUNTAJE	OTORGADO SUBSIDIO	AUTORIZ CREDITO
DAGACH NAVIA ESTER	05569555-5	40,000	000	24,000	0,000	123,518	133,000	320,518	110	880
AGUILERA FERNANDEZ ROLANDO VICTOR	07942234-7	10,000	050	98,000	0,000	91,028	159,000	408,028	070	510
AGUILERA AGUILAR ISABEL DEL CARMEN	07021121-1	10,000	000	40,000	0,000	111,188	164,000	325,188	110	800
AGUILERA AGUILAR ISABEL DEL CARMEN	06492623-3	40,000	000	60,000	0,000	130,986	133,000	363,986	110	700
AGUILERA AGUILAR ISABEL DEL CARMEN	07592018-0	40,000	000	40,000	0,000	127,205	159,000	366,205	110	800
AGUILERA AGUILAR ISABEL DEL CARMEN	06259659-7	40,000	000	0,000	0,000	161,951	216,000	417,951	110	1000
AGUILERA AGUILAR ISABEL DEL CARMEN	05979640-2	40,000	000	60,000	0,000	222,481	100,000	422,481	110	700
AGUILERA AGUILAR ISABEL DEL CARMEN	04147138-7	20,000	050	0,000	0,000	179,174	100,000	349,174	070	1000
AGUILERA AGUILAR ISABEL DEL CARMEN	06180090-5	40,000	000	0,000	0,000	129,475	119,000	288,475	110	1000
AGUILERA AGUILAR ISABEL DEL CARMEN	03553231-5	10,000	000	98,000	0,000	347,393	216,000	671,393	110	510
AGUILERA AGUILAR ISABEL DEL CARMEN	07272630-8	10,000	000	0,000	0,000	149,945	144,000	303,945	110	1000
AGUILERA AGUILAR ISABEL DEL CARMEN	05752699-8	10,000	000	0,000	0,000	138,676	192,000	340,676	110	1000
AGUILERA AGUILAR ISABEL DEL CARMEN	03509680-9	20,000	000	0,000	0,000	130,874	144,000	294,874	110	1000
AGUILERA AGUILAR ISABEL DEL CARMEN	07663213-8	40,000	000	40,000	0,000	105,523	303,000	488,523	110	800
AGUILERA AGUILAR ISABEL DEL CARMEN	05782752-1	50,000	000	52,000	75,000	101,803	67,000	345,803	110	740
AGUILERA AGUILAR ISABEL DEL CARMEN	05837621-3	40,000	000	0,000	0,000	242,880	181,000	463,880	110	1000
AGUILERA AGUILAR ISABEL DEL CARMEN	05917346-4	60,000	000	0,000	75,000	126,665	208,000	469,665	110	1000
AGUILERA AGUILAR ISABEL DEL CARMEN	07444770-8	50,000	000	60,000	0,000	145,003	78,000	333,003	110	700
AGUILERA AGUILAR ISABEL DEL CARMEN	05698340-6	50,000	000	80,000	0,000	130,619	256,000	516,619	110	600
AGUILERA AGUILAR ISABEL DEL CARMEN	07666255-K	40,000	000	86,000	0,000	81,036	89,000	296,036	110	570
AGUILERA AGUILAR ISABEL DEL CARMEN	05749311-9	60,000	000	0,000	0,000	131,078	184,000	375,078	110	1000
AGUILERA AGUILAR ISABEL DEL CARMEN	06524801-8	40,000	000	30,000	0,000	122,169	100,000	292,169	110	850
AGUILERA AGUILAR ISABEL DEL CARMEN	05567825-1	30,000	000	0,000	32,707	310,974	34,000	407,681	110	1000
AGUILERA AGUILAR ISABEL DEL CARMEN	06031525-6	40,000	000	72,000	0,000	83,910	240,000	435,910	110	640
AGUILERA AGUILAR ISABEL DEL CARMEN	06019523-4	40,000	000	56,000	0,000	93,066	133,000	322,066	110	720
AGUILERA AGUILAR ISABEL DEL CARMEN	05126412-6	10,000	000	60,000	0,000	152,088	100,000	322,088	110	700
AGUILERA AGUILAR ISABEL DEL CARMEN	05216423-0	40,000	000	0,000	0,000	228,777	48,000	316,777	110	1000
AGUILERA AGUILAR ISABEL DEL CARMEN	03382656-7	20,000	000	96,000	0,000	98,847	208,000	422,847	110	520
AGUILERA AGUILAR ISABEL DEL CARMEN	07206022-9	40,000	000	98,000	0,000	180,969	122,000	440,969	110	510
AGUILERA AGUILAR ISABEL DEL CARMEN	06937461-1	20,000	000	40,000	0,000	154,396	320,000	534,396	110	800
AGUILERA AGUILAR ISABEL DEL CARMEN	07842871-6	20,000	000	0,000	0,000	154,152	122,000	296,152	110	1000
AGUILERA AGUILAR ISABEL DEL CARMEN	05678897-2	10,000	000	88,000	0,000	82,142	167,000	347,142	110	560
AGUILERA AGUILAR ISABEL DEL CARMEN	02381903-1	30,000	000	86,000	0,000	137,232	111,000	364,232	110	570
AGUILERA AGUILAR ISABEL DEL CARMEN	08176232-5	40,000	000	80,000	0,000	83,018	100,000	303,018	110	600
AGUILERA AGUILAR ISABEL DEL CARMEN	06471460-0	10,000	000	98,000	0,000	128,420	159,000	395,420	110	510
AGUILERA AGUILAR ISABEL DEL CARMEN	06136721-7	50,000	000	98,000	0,000	216,686	122,000	486,686	110	510
AGUILERA AGUILAR ISABEL DEL CARMEN	07335149-9	10,000	000	44,000	0,000	167,030	120,000	341,030	110	780
AGUILERA AGUILAR ISABEL DEL CARMEN	07575514-7	30,000	000	94,000	0,000	140,978	78,000	342,978	110	530
AGUILERA AGUILAR ISABEL DEL CARMEN	05518876-9	50,000	000	96,000	0,000	67,712	144,000	357,712	110	520
AGUILERA AGUILAR ISABEL DEL CARMEN	08145215-6	30,000	000	72,000	42,474	128,425	134,000	406,899	110	640
AGUILERA AGUILAR ISABEL DEL CARMEN	07325329-2	40,000	000	80,000	0,000	103,984	100,000	323,984	110	600
AGUILERA AGUILAR ISABEL DEL CARMEN	04155112-7	40,000	000	40,000	0,000	112,606	256,000	448,606	110	800
AGUILERA AGUILAR ISABEL DEL CARMEN	04380428-6	30,000	000	60,000	0,000	132,390	133,000	355,390	110	700
AGUILERA AGUILAR ISABEL DEL CARMEN	04649738-4	40,000	000	60,000	0,000	158,373	30,000	288,373	110	700

PUNTAJE MINIMO POR TRAMO : 288,373

REGION DE POSTULACION VI DEL LIBERT. GRAL B. O'HIGGINS		TRAMO A								
NOMBRE DEL BENEFICIARIO	R.U.T.	G. FAM. PUNTAJE	SUBSIDIO PUNTAJE	CREDITO PUNTAJE	SITIO PUNTAJE	AHORRO PUNTAJE	ANTIGUEDAD PUNTAJE	TOTAL PUNTAJE	OTORGADO SUBSIDIO	AUTORIZ CREDITO
GALAZ JOSE DELFIN	05181033-3	30,000	000	100,000	0,000	6,963	168,000	304,963	130	
ZUNIGA LUIS EDUARDO	07290888-0	50,000	000	54,000	0,000	48,547	200,000	352,547	130	230
CORNEJO NELSON LEANDRO	07300030-0	50,000	000	30,000	0,000	52,130	160,000	292,130	130	350
ALBURQUENQUE ANTONIO EMILIANO	05840514-0	30,000	000	100,000	0,000	18,570	96,000	244,570	130	
LARA HECTOR MANUEL	06489892-2	30,000	000	54,000	0,000	48,547	200,000	332,547	130	230
CACERES JAIME ANTONIO	07274608-2	10,000	050	72,000	0,000	30,345	122,000	284,345	090	140
MUNOZ LUIS HUMBERTO	05443307-7	40,000	000	50,000	0,000	33,128	168,000	291,128	130	250
CARMEN	03662192-3	20,000	000	100,000	0,000	3,348	200,000	323,348	130	
JORQUERA MARIA INES	06511003-2	40,000	000	100,000	0,000	11,366	168,000	319,366	130	
PIZARRO JOSE SANTIAGO	05249207-6	40,000	000	52,000	0,000	41,050	320,000	453,050	130	240
DUNKER SONIA VICTORIA	05908861-0	30,000	000	46,000	0,000	85,221	168,000	329,221	130	270
VALENZUELA HORTENSIA	04775464-K	50,000	000	100,000	0,000	1,018	100,000	251,018	130	
BARAHONA AIDA ELIZABETH	07327846-5	25,882	000	43,764	0,000	46,561	152,941	269,149	130	320
AGUILERA MARTA	03723170-3	10,000	000	72,000	0,000	26,253	224,000	332,253	130	140
NAVARRO SERGIO ARNALDO	06303392-8	25,882	000	43,764	0,000	46,561	152,941	269,149	130	310
VEGA RICARDO ALEJANDRO	06253088-K	40,000	000	64,000	0,000	95,160	312,000	511,160	130	180
CORNEJO MARIA DEL CARMEN	04127162-0	40,000	000	100,000	0,000	1,030	200,000	341,030	130	
MONSALVA VICTOR HUGO	07797862-3	30,000	000	54,000	0,000	48,547	200,000	332,547	130	230
HERRERA GUILLERMO SANTIAGO	07146500-4	40,000	000	70,000	30,412	152,013	37,000	329,425	130	150
GOTO PEDRO FELIBERTO	06577229-9	50,000	000	100,000	0,000	1,270	168,000	319,270	130	
TOLEDO PALMERINA DEL CARMEN	00888185-5	10,000	000	100,000	0,000	1,150	200,000	311,150	130	
PONCE NELLY DEL TRANSITO	06251735-2	25,882	000	43,764	0,000	46,561	152,941	269,149	130	270
OSORIO LUZ MONICA	09808200-K	40,000	000	100,000	0,000	6,231	100,000	246,231	130	
DURAN REGINA ELIZABETH DE JESUS	07822132-1	40,000	000	44,000	0,000	37,468	128,000	249,468	130	280
LOPEZ JOSE RUBEN	06294805-1	60,000	000	100,000	0,000	1,012	100,000	261,012	130	
ASTORGA MARIA CRISTINA	08230746-K	10,000	000	0,000	0,000	150,330	100,000	260,330	130	500
PINO PATRICIO ANTONIO	10029364-1	25,882	000	43,764	0,000	46,561	152,941	269,149	130	270
MIRANDA MIGUEL SEGUNDO	08978975-3	30,000	000	62,000	0,000	55,007	200,000	347,007	130	190
DIAZ EMA ROSA	03475209-5	30,000	000	100,000	0,000	1,096	111,000	242,096	130	
URZUA JUAN ORLANDO	08279884-6	40,000	000	94,000	11,019	4,129	200,000	349,148	130	30
PARRAGUEZ ALEJANDRO DE LA CRUZ	07431661-1	50,000	000	72,000	0,000	41,816	111,000	274,816	130	140
GARAY DAVID ISMAEL	06895375-8	10,000	000	0,000	0,000	100,111	280,000	390,111	130	500
PAVEZ JUSN ALFONSO	05156293-3	70,000	000	100,000	75,000	0,000	0,000	245,000	130	

**VENGA A VIVIR A UN VERDADERO CONDOMINIO**

**CONDOMINIO**

EXCLUSIVO CONJUNTO PRIVADO, CON TODO LO QUE USTED ESPERA DE UN VERDADERO CONDOMINIO



Viva en un verdadero condominio de una hectárea y media. En la comuna de Providencia. Departamentos de real lujo. Construidos en hormigón armado. Alfombrados y con cerámicos en baños, cocina y lavadero. 2, 3 o 4 dormitorios, 1, 2 o 3 baños excelentemente terminados. Condominio cercado con rejas de 2,1 metros. Portón automático. Piscina privada. Areas verdes. Juegos infantiles. Vigilancia exterior con circuito cerrado.

de T.V. • A sólo 300 metros de la estación Salvador del metro. Desde 52 a 80 m<sup>2</sup> útiles aprox. • Precios: desde 1.290 U.F. Incluye Bodega privada • Pie con facilidades • Saldo hasta 20 años • Operamos con todos los bancos • Tramitamos y asesoramos todas las operaciones bancarias gratuitamente.

Arquitecto: Abraham Senerman L.

Construye:

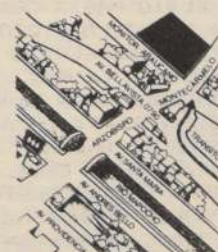

• Visite departamento piloto: Calle Montecarmelo N° 082, Barrio Bellavista.  
• Horario de atención: Lunes a Domingo de 10:00 a 20:00 Horas



NOMBRE DEL BENEFICIARIO	R.U.T.	G. FAM. PUNTAJE	SUBSIDIO PUNTAJE	CREDITO PUNTAJE	SITIO PUNTAJE	AHORRO PUNTAJE	ANTIGÜEDAD PUNTAJE	TOTAL PUNTAJE	OTORGADO SUBSIDIO	AUTOMATIZADO CREDITO
CERDA MENA ROBERTO ANTONIO	01116406-4	20,000	000	100,000	0,000	6,198	200,000	326,198	130	
CERON FERALT MARIA ISABEL	05701199-8	20,000	000	100,000	0,000	9,405	200,000	329,405	130	
CHAVARRIGA GALLEGOS JOSE JAVIER	05401758-8	40,000	000	50,000	0,000	33,128	168,000	291,128	130	
CONTRERAS PALOMINOS LUIS HERNAN	06800222-2	50,000	000	100,000	0,000	1,045	168,000	319,045	130	
CORDERO GOMEZ MANUEL FERNANDO	06135509-K	30,000	000	100,000	0,000	10,195	111,000	251,195	130	
CORNEJO DONOSO XIMENA DEL CARMEN	09924263-9	40,000	000	100,000	0,000	1,072	200,000	341,072	130	
CORNEJO SILVA ISABEL MARGARITA	12027943-2	30,000	000	100,000	0,000	18,723	96,000	244,723	130	
CORNEJO VARGAS CLAUDIO CONRADO	09299584-4	30,000	000	100,000	0,000	18,711	96,000	244,711	130	
CORNEJO VASQUEZ OLGA	03837819-8	10,000	000	72,000	75,000	18,855	133,000	308,855	130	
CUNADO CARTAGENA ELVIRA DEL CARMEN	04631905-2	25,882	000	43,764	0,000	46,561	152,941	269,149	130	
DIAZ LOPEZ CARLOS PATRICIO	08897017-9	30,000	000	100,000	0,000	3,129	111,000	244,129	130	
DIAZ MELLADO GLORIA LILIANA	07798681-2	25,882	000	43,764	0,000	46,561	152,941	269,149	130	
DINTRANS SCHFER MANUEL ANTONIO	07913265-9	30,000	000	20,000	0,000	104,889	272,000	426,889	130	
DONOSO ACUNA GUMERCINDO DEL CARMEN	03229156-2	20,000	000	100,000	0,000	1,072	200,000	321,072	130	
DONOSO LEIVA MARIA LUISA	05965417-9	40,000	000	100,000	0,000	6,255	120,000	266,255	130	
DONOSO LISBOA NARCISO CAMILO	04147182-4	60,000	000	100,000	0,000	2,030	100,000	262,030	130	
DONOSO OSORIO INES DEL CARMEN	06064051-3	30,000	000	100,000	0,000	1,072	200,000	331,072	130	
DONOSO PAREDES ADERNO DE JESUS	01981837-3	20,000	000	100,000	21,717	19,347	168,000	329,064	130	
DONOSO QUEZADA GUILLERMO ADOLFO	07079991-K	30,000	000	52,000	0,000	34,794	200,000	316,794	130	
DONOSO SALDIAS OLGA DEL TRANSITO	04873605-K	30,000	000	100,000	51,199	6,304	100,000	287,503	130	
DONOSO SERRANO MARIA DEL ROSARIO	03828281-6	50,000	000	100,000	0,000	1,021	100,000	251,021	130	
DURAN DONOSO HECTOR RAMIRO	05548169-5	50,000	000	100,000	0,000	2,030	100,000	252,030	130	
ESCANDOR CARO TELMA MERCEDES	01507021-8	10,000	000	100,000	0,000	56,177	144,000	310,177	130	
ESCOBAR ARRIAGADA VICTOR ENRIQUE	07443706-0	30,000	000	100,000	0,000	101,062	48,000	279,062	130	
ESCOBAR LABARCA ILDA VIRGINIA	03447981-K	10,000	000	100,000	0,000	1,030	200,000	311,030	130	
ESCOBAR ZUNIGA JORGE ENRIQUE	08768239-0	40,000	000	40,000	0,000	152,862	85,000	317,862	130	
ESPINOZA LEIVA NICOLASA DEL CARMEN	06782185-8	20,000	000	100,000	0,000	18,930	168,000	306,930	130	
ESPINOZA MATURANA MARITZABEL	08181933-5	50,000	000	100,000	0,000	63,168	64,000	277,168	130	
FARIAS FARIAS RAFAEL HERNAN	04622285-7	50,000	000	100,000	75,000	1,015	100,000	326,015	130	
FARIAS URRUTIA JAIME HUMBERTO	03878164-2	25,882	000	43,764	0,000	46,561	152,941	269,149	130	
FERNANDEZ ALEGRIA ELENA DEL PILAR	07729184-9	10,000	000	20,000	0,000	107,433	111,000	248,433	130	
FERNANDEZ LEIVA MONICA DE LAS M	09370157-7	20,000	000	40,000	0,000	65,348	249,000	374,348	130	
FIERRO LABRA MARIA RUTH	08056430-9	30,000	000	100,000	0,000	18,924	168,000	316,924	130	
GAETE PEREZ HILDA ALICIA	06991124-2	10,000	000	52,000	0,000	32,250	192,000	286,250	130	
GALARCE CARO RAQUEL DE LAS MERCEDES	04318203-K	10,000	000	0,000	0,000	135,587	304,000	449,587	130	
GALAZ ELOZ JARVIS ARNALDO	05564576-0	60,000	000	100,000	0,000	1,072	200,000	361,072	130	
GALAZ MATAMALA GALVARINO	03915698-9	40,000	000	50,000	0,000	33,128	168,000	291,128	130	
GALDAMES HEIKENA CARLOS GUILLERMO	07958080-5	40,000	000	100,000	0,000	1,072	200,000	341,072	130	
GALLARDO CORNEJO RAMON ROSALI	05015845-4	50,000	000	100,000	0,000	1,012	100,000	251,012	130	
GALVEZ GALVEZ JORGE LUIS	08374399-9	10,000	000	68,000	0,000	34,706	224,000	336,706	130	
GALVEZ SOTO ROBINSON JESUS	06958358-K	40,000	000	100,000	0,000	2,662	100,000	242,662	130	
GARRIDO RIVERA MARIO RENATO	05385240-8	30,000	000	100,000	0,000	220,233	256,000	606,233	130	
GARRIDO SOTOMAYOR JAIME DEL CARMEN	03520196-3	20,000	000	50,000	0,000	33,128	168,000	271,128	130	
GATICA MUNOZ BLANCA ROSA	04003406-4	25,882	000	43,764	0,000	46,561	152,941	269,149	130	
GATICA MUNOZ GLADY EMPERATRIZ	04357373-K	20,000	000	44,000	0,000	55,890	224,000	343,890	130	
GOMEZ CARIS BLANCA	02863282-7	10,000	000	100,000	0,000	31,311	168,000	309,311	130	
GOMEZ VELIZ MARIA BERTA	06869164-8	25,882	000	43,764	0,000	46,561	152,941	269,149	130	
GONZALEZ AVENDANO MAGDALENA	02360184-2	20,000	000	60,000	48,616	67,986	96,000	292,602	130	
GONZALEZ CORNEJO NELSON DEL CARMEN	05696229-8	40,000	000	100,000	0,000	5,998	100,000	245,998	130	
GONZALEZ JUANA ROSA DEL C.	05054056-1	80,000	000	100,000	75,000	0,000	0,000	255,000	130	
GONZALEZ VALDES JUANA ALICIA	03399100-2	10,000	000	100,000	0,000	20,025	168,000	298,025	130	
GONZALEZ ZAMORA EDGAR	04636950-5	20,000	000	100,000	0,000	18,432	144,000	282,432	130	
GONZALEZ ZAMORANO RAFAEL RICARDO	07992085-1	30,000	000	100,000	0,000	153,888	45,000	328,888	130	
GUAJARDO CASTRO BALDOMERO DEL CARMEN	03979479-9	50,000	000	100,000	0,000	2,219	168,000	320,219	130	
GUERRERO DONOSO MARIO ANTONIO	07143758-2	30,000	000	100,000	0,000	1,072	200,000	331,072	130	
GUERRERO TORRES JOSE EUGENIO	05798576-3	30,000	000	72,000	0,000	27,780	160,000	289,780	130	
HEINRICH AGUILA FELIX LUIS CARLOS	04644078-1	25,882	000	43,764	0,000	46,561	152,941	269,149	130	
HERNANDEZ MORENO TERESA DEL CARMEN	03286101-6	20,000	000	100,000	75,000	1,024	100,000	296,024	130	
HERNANDEZ NUNEZ EDILIA ROSA	06999219-6	10,000	050	100,000	0,000	2,030	100,000	262,030	090	
HERNANDEZ NUNEZ LUIS ORLANDO	04641305-9	50,000	000	100,000	0,000	2,030	100,000	252,030	130	
HERNANDEZ NUNEZ POLONIA DEL CARMEN	06988998-0	20,000	050	100,000	0,000	2,030	100,000	272,030	090	
HERRERA RIVERA CARLOS	03161659-K	30,000	000	50,000	0,000	33,128	168,000	281,128	130	
HIDALGO LIZANA MANUEL JESUS	04491258-9	60,000	000	100,000	0,000	51,214	56,000	267,214	130	
IBARRA FARRAO JUAN FERNANDO	05344903-4	40,000	000	70,000	0,000	114,356	63,000	287,356	130	
IBARRA VIDAL EMILIANO	06992063-2	40,000	000	100,000	0,000	12,393	200,000	352,393	130	
INOSTROZA AVILES JOSE LUIS	03144652-K	40,000	000	100,000	27,405	1,012	100,000	268,417	130	
JARA GONZALEZ LUIS ANTONIO	04910412-K	40,000	000	4,000	0,000	183,152	130,000	357,152	130	
JARA YANTEN LEONEL JOAQUIN O.	03269267-2	20,000	000	100,000	0,000	1,072	200,000	321,072	130	
JIMENEZ GONZALEZ ALEJANDRA DE LAS NIEVES	09529459-6	20,000	000	0,000	5,950	77,603	192,000	295,553	130	
LARA RUBIO CARMEN LUISA	04770108-2	20,000	000	100,000	75,000	1,051	100,000	296,051	130	
LARREA YEVENES RONALD MIGUEL	06582883-9	25,882	000	43,764	0,000	46,561	152,941	269,149	130	
LEIVA GALLEGUILLOS URBANO SEGUNDO	04590235-8	40,000	000	50,000	0,000	33,128	168,000	291,128	130	
LEIVA ORTIZ PEDRO ANTONIO	02928908-5	50,000	000	100,000	0,000	1,213	111,000	262,213	130	
LEON CARNEJO CECILIA DE LOURDES	05331431-7	10,000	000	100,000	0,000	30,576	168,000	308,576	130	
LEON GONZALEZ JOSE DOMINGO	03570985-1	60,000	000	100,000	0,000	1,015	100,000	261,015	130	
LEON MADARIAGA SONIA ESTER	05037397-5	10,000	000	30,000	0,000	102,690	100,000	242,690	130	
LEON MUNOZ CARMEN SILVIA	04135093-8	50,000	000	100,000	0,000	10,324	200,000	360,324	130	
LEON PEREZ LUIS ALBERTO	04259457-1	40,000	000	100,000	0,000	18,273	168,000	326,273	130	
LETELIER VERDUGO HERNAN SEGUNDO	06252118-K	40,000	000	100,000	0,000	13,444	96,000	249,444	130	
LOPEZ AGUIRRE MARIA GRACIELA	05468886-5	40,000	000	50,000	0,000	33,023	264,000	387,023	130	
LOPEZ OSORIO JORGE RODRIGO	04543176-2	50,000	000	100,000	32,989	1,027	111,000	295,016	130	
LORCA BUSTOS GUILLERMO ANTONIO	05974278-7	50,000	000	100,000	0,000	7,885	168,000	325,885	130	
LUCCO CARVAJAL ROSA MARIA	07326688-2	25,882	000	43,764	0,000	46,561	152,941	269,149	130	
MALLIA LIZANA ANTONIO FERNANDO	07631820-4	30,000	000	100,000	75,000	38,826	12,000	255,826	130	
MANRIQUEZ VALLEJOS NORMA SONIA	05362231-3	50,000	000	100,000	0,000	26,945	200,000	376,945	130	
MARIN CAMPOS LUIS ROMUALDO	05610808-4	40,000	000	0,000	0,000	138,581	184,000	362,581	130	
MARTINEZ CAMPOS LORENZO DEL TRANSITO	08156401-9	50,000	000	68,000	0,000	66,649	200,000	384,649	130	
MELGAREJO COFRE HERMINDO ELISEO	09520611-5	30,000	050	60,000	0,000	51,773	52,000	243,773	090	
MENESES REYES HELY DE LAS MERCEDES	06355873-7	30,000	000	100,000	0,000	1,030	200,000	331,030	130	
MIRANDA ACEVEDO LUIS ALBERTO	08373162-1	30,000	000	62,000	0,000	56,548	200,000	348,548	130	
MIRANDA LATORRE MANUEL HORACIO	05619396-0	60,000	000	100,000	0,000	1,030	200,000	361,030	130	
MORALES LEON GABRIEL OSVALDO	07941435-2	25,882	000	43,764	0,000	46,561	152,941	269,149	130	
MORALES MORIS LUIS ARTURO DEL C.	08783521-9	30,000	000	100,000	0,000	1,072	200,000	331,072	130	
MORENO RUBIO MARIA GRACIELA	04342966-3	10,000	000	100,000	0,000	1,548	200,000	311,548	130	
MUNDACA CARRILLO VICTOR	04311950-8	30,000	000	60,000	0,000	53,193	304,000	447,193	130	
MUNOZ ESCALONA ELADIO JOSE	05790164-0	30,000	000	100,000	0,000	16,423	168,000	314,423	130	
MUNOZ GAJARDO LAURA	01189279-5	10,000	000	100,000	0,000	2,063	200,000	312,063	130	
MUNOZ VASQUEZ JUAN CLAUDIO	07982864-5	40,000	000	36,000	0,000	48,081	224,000	348,081	130	
NAVARRETE ELGUETA OSCAR ALEJANDRO	05206655-7	40,000	000	36,000	0,000	54,969	133,000	263,969	130	
NAVARRO NAVARRO MARIA ADRIANA	06514538-3	70,000	000	1						



NOMBRE DEL BENEFICIARIO	R.U.T.	G. FAM. PUNTAJE	SUBSIDIO PUNTAJE	CREDITO PUNTAJE	SITIO PUNTAJE	AHORRO PUNTAJE	ANTIGÜEDAD PUNTAJE	TOTAL PUNTAJE	OTORGADO SUBSIDIO	AUTORIZ CREDITO
SOTO SOTO JOSE PACIFICO	04228084-4	20,000	000	100,000	0,000	5,800	200,000	325,800	130	
PAULAHUAL DELGADO LEONTINO DEL TRANSITO	05653260-9	40,000	000	50,000	0,000	33,128	168,000	291,128	130	250
PARADA ESCARATE LUIS SEGUNDO	07721343-0	40,000	000	66,000	0,000	61,618	200,000	367,618	130	170
PARADA GONZALEZ JOSE SERGIO	03197790-8	30,000	000	100,000	75,000	1,225	152,000	358,225	130	
PARADA PINO MANUEL ENRIQUE	08056924-6	20,000	000	100,000	0,000	5,324	152,000	277,324	130	
PARAGUEZ SALAS RAFAEL ALBERTO	04933591-1	30,000	000	40,000	0,000	42,230	264,000	376,230	130	300
PAVEZ ROZAS FLORO DEL CARMEN	06332769-7	50,000	000	54,000	0,000	48,547	200,000	352,547	130	230
PENA BECERRA MARIA EUGENIA	06270399-7	10,000	000	100,000	0,000	1,441	168,000	279,441	130	
PEREZ AVILA JOSE MANUEL	04892387-9	60,000	000	100,000	0,000	1,429	100,000	261,429	130	
PEREZ LABARCA IRMA NELLY	02379573-6	20,000	000	80,000	75,000	40,832	100,000	315,832	130	100
PINTO CERDA ELENA NELLY	06172076-6	10,000	000	100,000	0,000	10,327	200,000	320,327	130	
PINTO LETELIER CARMEN LUZ	04478636-2	40,000	000	100,000	0,000	38,353	200,000	378,353	130	
PIZARRO LETELIER VICTOR JOSE	07825092-5	25,882	000	43,764	0,000	46,561	152,941	269,149	130	270
PIZARRO DROGUETT HERMINIA DEL CARMEN	04510915-1	30,000	000	100,000	21,051	7,092	100,000	258,143	130	
PIZARRO ESCOBAR HERMINIA DEL CARMEN	10102537-3	25,882	000	43,764	0,000	46,561	152,941	269,149	130	320
PIZARRO MONTOYA LORENA MARIETTA	06582423-K	25,882	000	43,764	0,000	46,561	152,941	269,149	130	270
PIZARRO YARZA RODOLFO EDUARDO	04574617-8	30,000	000	100,000	0,000	18,090	136,000	284,090	130	
PIZARRO JORQUERA RAMON SEGUNDO	08631716-8	30,000	000	54,000	0,000	48,547	200,000	332,547	130	230
PIZARRO LECAROS SERGIO ARTEMIO	04370671-3	40,000	000	100,000	26,808	86,119	12,000	264,927	130	
PIZARRO PAYEROS FRANCISCO CECILIO	05953217-0	50,000	000	100,000	4,497	7,597	168,000	330,094	130	
PIZARRO RIVERA HUMBERTO DEL C.	07001676-1	40,000	000	100,000	0,000	132,402	15,000	287,402	130	
PIZARRO ORELLANA MAURICIO	07948827-5	10,000	000	80,000	0,000	13,426	200,000	303,426	130	100
PIZARRO CACERES PURISIMA DE LAS MERCEDES	05641353-7	70,000	000	60,000	0,000	78,393	272,000	480,393	130	200
PIZARRO CORVALAN NESTOR ENRIQUE	05381722-K	20,000	000	100,000	0,000	18,820	168,000	306,820	130	
PIZARRO ARCE OMAR DEL CARMEN	06956953-6	40,000	000	62,000	0,000	56,548	200,000	358,548	130	190
PIZARRO MADRID ADEMIL DEL TRANSITO	06037903-3	50,000	000	100,000	0,000	1,015	111,000	262,015	130	
PIZARRO ORELLANA MARIA SILVIA	08358085-2	40,000	000	0,000	0,000	80,739	232,000	352,739	130	500
PIZARRO SALDANA RAUL EDICTO	04699221-0	30,000	000	100,000	0,000	1,030	200,000	331,030	130	
PIZARRO SANDOVAL EDICTA MARIA	06210733-2	25,882	000	43,764	0,000	46,561	152,941	269,149	130	270
PIZARRO LUENGO SILVIA ANTONIETA	07159856-K	50,000	000	100,000	0,000	1,015	100,000	251,015	130	
PIZARRO RIVAS ROSA ESTER	10060918-5	10,000	000	50,000	0,000	33,128	168,000	261,128	130	250
PIZARRO LIRA LAURA DEL CARMEN	05514765-5	30,000	000	100,000	0,000	14,940	168,000	312,940	130	
PIZARRO ABRACA ADRIANA DEL CARMEN	05884847-6	50,000	000	100,000	0,000	3,322	168,000	321,322	130	
PIZARRO CALDERON JOSE LORENZO	05931419-K	40,000	000	100,000	4,611	3,090	168,000	315,701	130	
PIZARRO TORO JAIME DEL CARMEN	04458412-3	50,000	000	72,000	0,000	19,304	200,000	341,304	130	140
PIZARRO MANRIQUEZ PEDRO ENRIQUE	05737755-0	50,000	000	0,000	63,491	145,531	45,000	304,022	130	500
PIZARRO SOTO GLADYS NORMA	06997956-4	50,000	000	100,000	0,000	1,015	100,000	251,015	130	
PIZARRO GOMEZ EUGENIO DEL TRANSITO	07594990-1	30,000	000	100,000	0,000	18,300	168,000	316,300	130	
PIZARRO JANA LUIS BERNARDO	09659426-7	30,000	000	100,000	0,000	19,950	168,000	317,950	130	
PIZARRO TOBAR SARA DE LOS ANGELES	06905827-2	50,000	000	100,000	0,000	2,030	100,000	252,030	130	
PIZARRO CABELLO ELBA ROSA	06323659-4	40,000	000	100,000	0,000	1,045	168,000	309,045	130	
PIZARRO BUSTAMANTE MIREYA DE LAS MERCEDES	04912273-K	10,000	000	100,000	0,000	1,072	200,000	311,072	130	
PIZARRO FUENTES RUTH MARIA	06239255-K	50,000	000	82,000	0,000	12,396	200,000	344,396	130	90
PIZARRO CARRASCO FERNANDO NICANOR	07081473-0	40,000	000	54,000	0,000	48,547	200,000	342,547	130	230
PIZARRO VALENZUELA CERDA MANUEL ANTONIO	03785559-6	30,000	000	50,000	0,000	33,128	168,000	281,128	130	250
PIZARRO CARCAMO HERNANDO	05017268-6	30,000	000	50,000	0,000	33,128	168,000	281,128	130	250
PIZARRO PINTO ELEUTERIO DEL C.	06378624-1	20,000	000	100,000	0,000	181,126	12,000	313,126	130	
PIZARRO SARABIA VICTOR HUGO	06995564-9	40,000	000	100,000	7,157	6,240	100,000	253,397	130	
PIZARRO NUNEZ NORA INES	05929724-4	60,000	000	36,000	0,000	87,802	296,000	479,802	130	320
PIZARRO ALBORNOZ CARLOS PATRICIO	07659354-K	30,000	000	100,000	0,000	106,641	296,000	532,641	130	
PIZARRO FUENTES EDITH DEL CARMEN	07009345-6	30,000	000	52,000	0,000	50,886	208,000	340,886	130	240
PIZARRO ORTIZ JOSE IGNACIO	06261991-0	40,000	000	100,000	0,000	5,021	100,000	245,021	130	
PIZARRO ARAYA GENARO OSVALDO	09248394-0	30,000	050	100,000	0,000	6,192	100,000	286,192	090	

PUNTAJE MINIMO POR TRAMO : 242,096

REGION DE POSTULACION VI DEL LIBERT. GRAL B. O'HIGGINS

TRAMO B

NOMBRE DEL BENEFICIARIO	R.U.T.	G. FAM. PUNTAJE	SUBSIDIO PUNTAJE	CREDITO PUNTAJE	SITIO PUNTAJE	AHORRO PUNTAJE	ANTIGÜEDAD PUNTAJE	TOTAL PUNTAJE	OTORGADO SUBSIDIO	AUTORIZ CREDITO
ARANGUIZ PEREZ LUIS ARCADIO	06101403-9	40,000	000	0,000	0,000	183,825	168,000	391,825	110	1000
BEIZA ARENAS HERNAN PATRICIO	06414165-1	40,000	000	80,000	44,673	75,290	168,000	407,963	110	600
CARRASCO LOPEZ FERNANDO OMAR	07328366-3	40,000	000	60,000	0,000	127,083	192,000	419,083	110	700
CIFUENTES CALDERON JOSE ALEJANDRO	05435403-7	50,000	000	20,000	0,000	235,959	304,000	609,959	110	900
CORRADI ROSALES XIMENA ELIDE	05471617-6	50,000	000	36,000	0,000	166,980	100,000	352,980	110	820
DAZ DE VALDES SAIUA CARLOS HECTOR	06263252-6	30,000	000	0,000	0,000	160,538	264,000	454,538	110	1000
FERNANDEZ VALENZUELA JAIME OSVALDO	04732012-7	40,000	000	80,000	0,000	315,861	67,000	502,861	110	600
FERRERO ANTOLIN CARLOS ENRIQUE	07976460-4	40,000	000	0,000	0,000	214,404	111,000	365,404	110	1000
GARATE ESPINOZA SANTIAGO AQUILES	06966766-K	40,000	000	72,000	23,264	84,800	152,000	372,064	110	640
GOMEZ DEL VALLE SORAYA CECILIA	08796664-K	40,000	000	0,000	0,000	126,350	176,000	342,350	110	1000
GUZMÁN NAVARRO LUIS ADOLFO	05975385-1	50,000	000	40,000	0,000	104,449	133,000	327,449	110	800
HUARTE VILLEGAS LAURA INES	07100844-4	50,000	000	40,000	0,000	144,265	208,000	442,265	110	800
VILLAR BOHLE AIDA TERESA	06408767-3	30,000	000	0,000	0,000	304,244	34,000	368,244	110	1000

PUNTAJE MINIMO POR TRAMO : 327,449

REGION DE POSTULACION VII DEL MAULE

TRAMO A

NOMBRE DEL BENEFICIARIO	R.U.T.	G. FAM. PUNTAJE	SUBSIDIO PUNTAJE	CREDITO PUNTAJE	SITIO PUNTAJE	AHORRO PUNTAJE	ANTIGÜEDAD PUNTAJE	TOTAL PUNTAJE	OTORGADO SUBSIDIO	AUTORIZ CREDITO
HUILLERA MORAGA DANIEL OBERLINDO	07266453-1	60,000	000	56,000	0,000	42,214	296,000	454,214	130	220
ALARCON DUHART ALEJANDRO M.	07961703-2	10,000	000	54,000	0,000	42,029	296,000	402,029	130	230

**SEÑOR SUBSIDIADO:**  
HAGA SU RESERVA  
CON SOLO APARECER  
EN EL PRESENTE  
LISTADO

## EN EL BARRIO ALTO DE LA FLORIDA A 20 MINUTOS DEL CENTRO VILLA MONTECARLO

VIVIENDAS DE 65 m<sup>2</sup> Y 75 m<sup>2</sup> ENTRE 790 UF Y 990 UF

- Estar y comedor separados
- 3 dormitorios alfombrados
- 2 baños 1 en suite
- Closet terminados
- Ventanas de aluminio
- Entrada de auto
- Reja metálica
- Terminaciones de calidad

CERCA DE EXCELENTES CENTROS COMERCIALES Y COLEGIOS

MOVILIZACION A LA PUERTA

ATENCION EN TERRENO LUNES A DOMINGO DE 11.30 HRS. A 19.30 HRS.



CONSTRUCTORA  
DANIEL SALINAS Y CIA. LTDA.

FONOS 2236972-2234433  
RAFAEL CAÑAS N° 472° piso Providencia.

**2ª ETAPA EN VENTA**  
**1ª ETAPA VENDIDA**





NOMBRE DEL BENEFICIARIO	R.U.T.	G. FAM.	SUBSIDIO	CREDITO	SITIO	AHORRO	ANTIGÜEDAD	TOTAL	OTORGADO	AUTORIZADO
		PUNTAJE	PUNTAJE	PUNTAJE	PUNTAJE	PUNTAJE	PUNTAJE	PUNTAJE	SUBSIDIO	CREDITO
ALARCON LEIVA MIRIAM DEL CARMEN	07704351-9	40,000	000	100,000	0,000	43,300	144,000	327,300	130	230
ALBORNOZ MUNOZ MARIA TERESA	06515239-8	40,000	000	54,000	0,000	42,088	296,000	432,088	130	230
AMIGO ESCOBAR MARIA TERESA	05234258-9	30,000	000	50,000	0,000	56,000	296,000	432,000	130	230
ARAVENA VALENZUELA PEDRO LUIS	10091936-2	40,000	000	56,000	0,000	42,711	248,000	386,711	130	230
AVILA BARROS MARIA CRISTINA	07399520-5	20,000	000	54,000	0,000	42,271	288,000	404,271	130	230
BELTRAN ALMENDRA JACOB CLAVER	06410889-1	40,000	000	54,000	0,000	41,905	248,000	383,905	130	230
BRAVO CORVALAN RAUL EDUARDO	07663297-9	40,000	000	56,000	0,000	44,747	296,000	436,747	130	230
BRAVO HEREDIA MARIA EUGENIA	05823755-8	30,000	000	46,000	0,000	64,218	296,000	436,218	130	230
BUSTAMANTE CANCINO SILVIA DEL C.	04629139-5	30,000	000	54,000	0,000	41,925	296,000	421,925	130	230
CAMPOS CAMPOS JOSE GILBERTO	08149302-2	30,000	000	56,000	0,000	44,523	248,000	378,523	130	230
CAMPOS GONZALEZ ZENAIIDA DEL CARMEN	06541953-K	10,000	000	72,000	0,000	79,357	312,000	473,357	130	230
CAMPOS LIZANA SEGUNDO A.	05697680-9	60,000	000	38,000	0,000	85,877	248,000	431,877	130	230
CANCINO CANCINO JAIME RAUL	06333129-5	40,000	000	48,000	0,000	65,379	296,000	449,379	130	230
CARRENO GONZALEZ ADRIANA IRIS	06900909-3	40,000	000	56,000	0,000	43,010	240,000	379,010	130	230
CARRION MAUREIRA OSCAR A.	07766749-0	30,000	000	56,000	0,000	42,657	248,000	376,657	130	230
CARVAJAL FIERRO CARLOS A.	08294445-1	40,000	000	56,000	0,000	42,828	296,000	434,828	130	230
CHAMORRO CARRILLO EDGARDO A.	09540917-2	40,000	000	56,000	0,000	42,861	296,000	434,861	130	230
CHAMORRO RODRIGUEZ CESAR FERNANDO	07955089-2	30,000	000	72,000	0,000	23,253	176,000	301,253	130	230
CIFUENTES HERRERA MIRYAM PATRICIA DEL C.	08423974-7	30,000	000	56,000	0,000	42,691	248,000	376,691	130	230
COLOMA MENDEZ MARIO ENRIQUE	06710499-4	40,000	000	40,000	0,000	41,638	224,000	345,638	130	230
CONTRERAS TAPIA MARIA ELENA	06584484-2	80,000	000	100,000	0,000	136,470	111,000	427,470	130	300
DIAZ VALENZUELA MANUEL JESUS	06745036-1	30,000	000	76,000	0,000	57,341	133,000	296,341	130	230
ESPARZA GONZALEZ CESAR ANTONIO	05538412-6	50,000	000	48,000	0,000	63,097	296,000	457,097	130	230
ESPINOLA OSSA GUSTAVO MARCELO	07858014-3	50,000	000	20,000	0,000	64,967	168,000	302,967	130	230
ESPINOSA SAZO LUIS ALBERTO	06175433-4	70,000	000	40,000	50,352	104,233	45,000	309,585	130	400
FIGUEROA LAGOS WILSON ORLANDO	07335367-K	30,000	000	56,000	0,000	42,767	248,000	376,767	130	230
FLORES ESPINOZA RAMON NONATO	05582156-9	40,000	000	24,000	0,000	62,916	296,000	422,916	130	230
FLOROS MORALES VIRGINIA DEL C.	09141440-6	30,000	000	62,000	0,000	51,794	296,000	439,794	130	230
FRANZANI DURAN LUIS CARLOS CESAR E.	05969333-6	40,000	000	56,000	0,000	44,358	248,000	388,358	130	230
FUENTES LATRACH MANUEL ORLANDO	09040208-0	10,000	000	60,000	0,000	63,762	248,000	381,762	130	230
FUENTES SALGADO HTO. ANTONIO	08158986-0	40,000	000	20,000	0,000	203,240	224,000	487,240	130	200
GALDAMES MORALES PATRICIO ESTEBAN	08284476-7	30,000	000	80,000	0,000	86,691	226,000	422,691	130	400
GARATE QUINTANILLA ENRIQUE ALEJANDRO	05973180-7	20,000	000	56,000	0,000	43,225	248,000	367,225	130	100
GARCES CORDONADO VICTOR	06640921-K	50,000	000	24,000	0,000	64,049	248,000	386,049	130	230
GARDELLA FUENTES CARLOS LIBENZO	05600901-9	50,000	000	50,000	0,000	41,389	280,000	421,389	130	250
GOMEZ ARELLANO CARMEN ISOLINA	08184630-8	10,000	000	54,000	0,000	41,951	248,000	353,951	130	230
GONZALEZ VASQUEZ RAUL DARIO	05939902-0	40,000	000	24,000	0,000	63,100	248,000	375,100	130	380
GONZALEZ YANEZ SILVIA E.	07054574-8	40,000	000	56,000	0,000	44,326	296,000	436,326	130	230
GUERRERO MUNOZ GUILLERMO CRISANTO	06767158-9	50,000	000	0,000	0,000	118,561	216,000	384,561	130	500
GUTIERREZ ARAVENA IRMA ROSA	03589587-6	10,000	000	56,000	0,000	43,980	296,000	405,980	130	230
GUTIERREZ SEPULVEDA MISAEL DEL C.	07791561-3	40,000	000	58,000	0,000	46,999	248,000	392,999	130	230
HERNANDEZ BUSTAMANTE CESAR ARTURO	06153592-6	40,000	000	48,000	0,000	52,886	296,000	436,886	130	260
HERNANDEZ FUENTES REBECA	06585882-7	40,000	000	24,000	0,000	63,398	240,000	367,398	130	380
HERNANDEZ GUZMAN JUAN ALBERTO	05048247-2	40,000	000	48,000	0,000	63,079	296,000	447,079	130	260
HERRERA BARRERA WALDO ALEX	07029076-6	30,000	000	56,000	0,000	42,774	248,000	376,774	130	230
JARA URRUTIA SANDRA PATRICIA DEL P.	07286925-7	20,000	000	32,000	0,000	76,957	296,000	424,957	130	340
JARA UTTURIA YAMILA ROSA MARIA	07286921-4	20,000	000	40,000	0,000	86,200	296,000	442,200	130	300
JULIET DUENAS LUIS FELIPE	04823946-3	50,000	000	24,000	0,000	63,031	296,000	433,031	130	380
LAGOS SOLORZA HERMINIA DEL CARMEN	05775312-9	50,000	000	54,000	0,000	45,629	296,000	445,629	130	230
LARA TORRES CLAUDIO GABRIEL	07669931-3	30,000	000	60,000	0,000	63,033	304,000	457,033	130	200
LASTRA CASTILLO ROLANDO G.	06669407-0	40,000	000	24,000	0,000	63,467	200,000	327,467	130	380
LEE DEL CAMPO FABIOLA P.	08170405-8	20,000	000	56,000	0,000	42,792	296,000	414,792	130	230
LEIVA BRAVO TERESA A.	06189191-9	40,000	000	60,000	0,000	49,219	296,000	445,219	130	200
LUENGO FUENTES JUAN MANUEL	07244921-5	30,000	000	54,000	0,000	42,074	248,000	374,074	130	230
MALDONADO RIVERO JOSE RUBEN	06354213-K	40,000	000	56,000	0,000	42,670	296,000	434,670	130	230
MATUS GONZALEZ JOSEFA ANTONIA	02102692-1	20,000	000	24,000	0,000	64,124	288,000	396,124	130	380
MAUREIRA AGURTO JUAN NELSON	04496054-0	40,000	000	40,000	32,126	123,906	152,000	388,032	130	300
MERINO SEPULVEDA EDINSON A.	06950824-3	40,000	000	56,000	0,000	43,805	248,000	387,805	130	230
MOLINA MAUREIRA REBECA CECILIA	07285324-5	40,000	000	50,000	0,000	65,945	248,000	403,945	130	250
MONSALVE GARRIGA RENE JESUS DEL C.	07833178-K	30,000	000	40,000	0,000	114,156	216,000	400,156	130	300
MORA CASTRO ANA FILOMENA	00770651-0	10,000	000	60,000	0,000	63,584	248,000	381,584	130	200
MORALES CARRASCO MARIA SOLEDAD	07957474-0	30,000	000	100,000	0,000	154,536	45,000	329,536	130	260
MOYA REBOLLEDO ADELA MARIA	07737814-6	40,000	000	48,000	0,000	66,477	248,000	402,477	130	230
MUNOZ LABRA LUIS LORENZO	08187281-3	20,000	000	54,000	0,000	42,168	248,000	364,168	130	200
MUNOZ REBOLLEDO NELSON JAVIER	04677483-3	50,000	000	60,000	0,000	62,879	248,000	420,879	130	230
MUNOZ SALAS MARIA BERNARDA	06813038-7	10,000	000	56,000	0,000	43,406	248,000	357,406	130	230
NAVARRETE ALBORNOZ MARINA ELENA	07267580-0	20,000	000	48,000	0,000	64,222	248,000	380,222	130	260
NEIRA MANSILLA MIRTHA DEL CARMEN	07866233-6	40,000	000	56,000	0,000	44,258	248,000	388,258	130	190
NEIRA RIFFO MANUEL ANTONIO	05455908-9	40,000	000	62,000	0,000	73,960	280,000	455,960	130	230
NORAMBUENA CIFUENTES ALICIA ELENA	06536042-K	40,000	000	56,000	0,000	42,743	248,000	386,743	130	160
NUNEZ AVILA EMELINA DEL CARMEN	06794372-4	10,000	000	68,000	0,000	97,624	296,000	471,624	130	230
OLATE PINCHEIRA MYRIAN DEL P.	06961023-4	10,000	000	56,000	0,000	42,874	296,000	404,874	130	280
OPAZO BRAVO MARIA AIDA	05356570-0	20,000	000	44,000	0,000	106,948	133,000	303,948	130	130
OPAZO DIAZ JOSE ARISTIDES	05331155-5	40,000	000	100,000	75,000	54,645	34,000	303,645	130	230
OPAZO GONZALEZ RICARDO ALEJANDRO ENRIQUE	07444148-3	20,000	000	100,000	0,000	96,809	144,000	360,809	130	210
OPAZO GUTIERREZ RICARDO ANTONIO	06232340-K	30,000	000	54,000	0,000	42,041	248,000	374,041	130	190
OPAZO NAVARRETE NORA DEL C.	07115082-8	10,000	000	58,000	0,000	46,614	248,000	362,614	130	230
OSSANDON MUNOZ RENATO HERNAN	02961379-6	20,000	000	62,000	0,000	66,581	248,000	396,581	130	230
OSSES OTAROLA ALFREDO CARLOS	07719627-7	40,000	000	54,000	0,000	41,923	296,000	431,923	130	220
PADRON FLORES MARIA TERESA	06257816-5	10,000	000	56,000	0,000	98,235	240,000	404,235	130	230
PALMA ALIAGA LUCIA	06150173-8	30,000	000	56,000	0,000	81,143	213,000	380,143	130	380
PALMA PALMA CAMILO ENRIQUE	04141149-1	60,000	000	24,000	0,000	63,927	248,000	395,927	130	200
PARADA IBANEZ ROBINSON A.	09015313-7	20,000	000	60,000	0,000	64,334	296,000	440,334	130	300
PEREZ ASTUDILLO HECTOR ELEDORO	06590483-7	40,000	000	40,000	0,000	75,177	277,000	432,177	130	230
POBLETE FOSTER MARGARITA DEL C.	06278777-5	10,000	000	56,000	0,000	42,832	240,000	348,832	130	260
PRADENAS ESPINOZA JUAN BAUTISTA	07234668-8	40,000	000	48,000	0,000	62,819	248,000	398,819	130	300
QUEZADA GARRIDO EMELINDO ALFONSO	06656212-3	30,000	000	40,000	0,000	56,653	296,000	422,653	130	180
QUEZADA TILLERIA MARIA CRISTINA	07097621-8	30,000	000	64,000	0,000	56,580	296,000	446,580	130	200
QUINTANA RIVERA RAUL	05586211-7	60,000	000	60,000	0,000	64,898	248,000	432,898	130	370
RAMIREZ ARAVENA CLEMENTINA DEL C.	07802130-6	30,000	000	26,000	0,000	66,706	248,000	370,706	130	500
RAMIREZ GUTIERREZ PROSPERINA ISABEL	06328207-3	50,000	000	0,000	72,000	100,816	144,000	366,816	130	400
RAMOS CORVALAN CAMILO DE LA CRUZ	05189617-3	30,000	000	20,000	0,000	114,565	176,000	340,565	130	230
RAMOS DEL CAMPO MARGARITA DEL R.	05707903-7	20,000	000	56,000	0,000	42,360	248,000	366,360	130	270
RETAMAL MEZA ANA DEL C.	07450116-8	30,000	000	46,000	0,000	65,056	248,000	389,056	130	230
RETAMAL MUNOZ LUIS ANTONIO	08690226-5	30,000	000	54,000	0,000	41,804	248,000	373,804	130	230
REYES HORTA DOLORES DE M.	08353327-7	50,000	000	54,000	0,000	41,888	248,000	393,888	13	



NOMBRE DEL BENEFICIARIO	R.U.T.	G. FAM. PUNTAJE	SUBSIDIO PUNTAJE	CREDITO PUNTAJE	SITIO PUNTAJE	AHORRO PUNTAJE	ANTIGÜEDAD PUNTAJE	TOTAL PUNTAJE	OTORGADO SUBSIDIO	AUTORIZ CREDITO
TRONCOSO FUENTES MARIANELA DEL PILAR	07132733-7	40,000	000	24,000	0,000	63,633	296,000	423,633	130	380
VALDES PONCE MARIA MONICA	06655170-9	10,000	000	54,000	0,000	41,956	248,000	353,956	130	230
VALDES VALDES FRANCISCO H.	03811233-3	30,000	000	60,000	0,000	63,428	248,000	401,428	130	200
VALDES VALDES ANA JULIA	06168589-8	40,000	000	56,000	0,000	42,791	248,000	386,791	130	220
VALDES ALARCON ANA JULIA	06045774-3	50,000	000	50,000	0,000	66,427	248,000	414,427	130	250
VALDES CARCAMO GERTRUDIS	05392700-9	20,000	000	74,000	0,000	72,552	200,000	366,552	130	130
VALDES NEIRA LIDIA MIRELLA	08147516-4	30,000	000	48,000	0,000	65,406	248,000	391,406	130	260
VALDES ALVAREZ CARLOS ROBERTO	06677986-6	30,000	000	54,000	0,000	42,133	296,000	422,133	130	230
VALDES ESPINDOLA MARTA DE F.	07483011-0	50,000	000	56,000	0,000	43,767	248,000	397,767	130	220
VALDES CANALES CARLOS SEBASTIAN	05136005-2	40,000	000	38,000	0,000	84,041	296,000	458,041	130	310
VALDES LEIVA MANUEL	06483530-0	40,000	000	56,000	0,000	43,603	288,000	427,603	130	220
VALDES PEREZ LUIS A.	07824283-3	20,000	000	56,000	0,000	42,989	248,000	366,989	130	220
VALDES COFRE CARMEN PATRICIA	07790989-3	30,000	000	56,000	0,000	42,749	248,000	376,749	130	220
VALDES MUNOZ MARIA SOLEDAD										

PUNTAJE MINIMO POR TRAMO : 296,341

#### REGION DE POSTULACION VII DEL MAULE

#### TRAMO B

NOMBRE DEL BENEFICIARIO	R.U.T.	G. FAM. PUNTAJE	SUBSIDIO PUNTAJE	CREDITO PUNTAJE	SITIO PUNTAJE	AHORRO PUNTAJE	ANTIGÜEDAD PUNTAJE	TOTAL PUNTAJE	OTORGADO SUBSIDIO	AUTORIZ CREDITO
ALLENARA BORDES NIEVES MERCEDES	08674263-2	40,000	050	40,000	0,000	124,098	32,000	286,098	070	800
ALLENARA CORVALAN MARCELA IVONE	08605643-7	20,000	000	60,000	0,000	113,632	89,000	282,632	110	700
ALLENARA OSORIO DAVID ALEJANDRO	05223796-3	40,000	000	0,000	0,000	296,206	312,000	648,206	110	1000
ALLENARA ALVAREZ ANGELINA CARMEN	06543911-5	50,000	000	0,000	0,000	302,196	144,000	496,196	110	1000
ALLENARA ESPINOZA LUIS ENRIQUE MIGUEL	08039290-7	30,000	000	30,000	0,000	175,353	34,000	269,353	110	850
ALLENARA MASSON CAROL GRACE	07173456-0	40,000	000	2,000	0,000	152,321	248,000	442,321	110	990
ALLENARA BRAVO CLAUDIO HUMBERTO	05716030-6	40,000	000	60,000	0,000	161,296	8,000	269,296	110	700
ALLENARA MARTINEZ LILIANA BEATRIZ	06140671-9	30,000	000	64,000	0,000	204,491	320,000	618,491	110	680
ALLENARA SANCHEZ MARIO DEL CARMEN	07278493-6	40,000	050	86,000	0,000	116,365	40,000	332,365	070	570
ALLENARA DARAT MIGUEL ANGEL	05414067-3	50,000	000	60,000	0,000	127,002	112,000	349,002	110	700
ALLENARA CARVALLO JOSE DEL TRANSITO	07164654-8	40,000	000	80,000	0,000	102,318	100,000	322,318	110	600
ALLENARA OBREGON JAIME DEL CARMEN	05429399-2	50,000	000	0,000	0,000	300,084	34,000	384,084	110	1000
ALLENARA RUBILAR NELSON EDUARDO										

PUNTAJE MINIMO POR TRAMO : 269,296

#### REGION DE POSTULACION VIII DEL BIO-BIO

#### TRAMO A

NOMBRE DEL BENEFICIARIO	R.U.T.	G. FAM. PUNTAJE	SUBSIDIO PUNTAJE	CREDITO PUNTAJE	SITIO PUNTAJE	AHORRO PUNTAJE	ANTIGÜEDAD PUNTAJE	TOTAL PUNTAJE	OTORGADO SUBSIDIO	AUTORIZ CREDITO
AMARZUA HERRERA LUIS ALBERTO	05328119-2	40,000	000	28,000	0,000	82,886	233,000	383,886	130	360
AMARZUA VASQUEZ CARLOS ORLANDO	05023606-4	50,000	000	44,000	0,000	54,618	136,000	284,618	130	280
AMARZUA OSORIO DAVID ALEJANDRO	07644456-0	30,000	000	14,000	0,000	57,636	120,000	221,636	130	430
AMARZUA OVIEDO JOSE MIGUEL	07718468-6	30,000	000	24,000	0,000	65,135	192,000	311,135	130	380
AMARZUA MOLINA RUBEN ARNOLDO	07333912-K	40,000	000	36,000	0,000	50,278	133,000	259,278	130	320
AMARZUA INOSTROZA INOSTROZA INES DEL CAR	03236093-9	30,000	000	8,000	0,000	62,324	111,000	211,324	130	460
AMARZUA ALMENDRAS HECTOR FERNANDO	08703899-8	40,000	000	20,000	0,000	70,972	78,000	208,972	130	400
AMARZUA JARA JUANA LINDORFA	03736980-2	10,000	000	100,000	0,000	93,837	232,000	435,837	130	
AMARZUA MARDONES CAUPLICAN MARIANO	07377086-6	30,000	000	40,000	0,000	60,942	78,000	208,942	130	300
AMARZUA VALDEBENITO JORGE EDUARDO	07117354-2	50,000	000	36,000	0,000	40,644	159,000	285,644	130	320
AMARZUA NUNEZ RAMON EDO.	08390664-2	40,000	000	44,000	0,000	54,374	230,000	368,374	130	280
AMARZUA CIFUENTES FRANCISCO HUGOLINO	07290448-6	10,000	000	54,000	0,000	85,256	281,000	430,256	130	230
AMARZUA BURGOS ENRIQUE CARLOS	07482952-K	40,000	000	100,000	0,000	107,142	67,000	314,142	130	
AMARZUA MOLINA EDUARDO GABRIEL	06111923-K	40,000	000	12,000	0,000	65,945	176,000	293,945	130	440
AMARZUA INOSTROZA RAUL LUCIANO	05938195-4	50,000	000	4,000	0,000	67,998	208,000	329,998	130	480
AMARZUA SEGUEL MARIO ALFONSO	04869012-2	50,000	000	0,000	0,000	75,402	152,000	277,402	130	500
AMARZUA CERECEDA GLADYS OTILIA DEL C	06487469-1	27,500	000	31,000	0,000	122,807	73,500	254,807	130	500
AMARZUA FERNANDEZ LUIS HUMBERTO	02983641-8	10,000	000	60,000	0,000	120,772	45,000	235,772	130	200
AMARZUA ROJAS JULIO RENATO	04965444-8	30,000	000	20,000	0,000	56,061	111,000	217,061	130	400
AMARZUA RODRIGUEZ MANUEL LEON	06520051-1	40,000	000	100,000	0,000	73,407	152,000	365,407	130	
AMARZUA AGUILERA JUVENAL	02707614-9	20,000	000	0,000	0,000	150,900	34,000	204,900	130	500
AMARZUA MORALES IVAN FIDEL	05907344-3	50,000	000	4,000	0,000	201,845	-3,000	252,845	130	480
AMARZUA FUENTES MARIA XIMENA	08173153-5	40,000	000	0,000	0,000	101,119	111,000	252,119	130	500
AMARZUA INFANTE RUTH MARIA	07171947-2	10,000	000	100,000	0,000	154,670	16,000	280,670	130	
AMARZUA MONTES LEOPOLDO VALENTIN	08065701-3	33,333	000	13,333	0,000	64,573	190,666	301,906	130	420
AMARZUA MORVIDUCCI SONIA	06045414-0	20,000	000	44,000	0,000	119,221	254,250	437,471	130	400
AMARZUA ROZAS HERNAN ALBERTO	02785790-6	27,500	000	31,000	0,000	122,807	73,500	254,807	130	350
AMARZUA YANEZ MIGUEL ANGEL	08554842-5	40,000	000	30,000	0,000	61,722	168,000	299,722	130	350
AMARZUA DE MAYO DANTE MARCELO	05738371-2	50,000	000	20,000	0,000	231,182	320,000	621,182	130	400
AMARZUA AYALA SERGIO EDUARDO	06607400-5	40,000	000	20,000	0,000	218,430	200,000	478,430	130	400
AMARZUA BUSTOS NURY GREGORIA	03817093-7	10,000	000	44,000	0,000	83,885	184,000	321,885	130	280
AMARZUA MOYA JAIME RICARDO	05987107-2	40,000	000	60,000	0,000	43,024	296,000	439,024	130	200
AMARZUA GUARDADO SYLVIA ANGELICA SOLE	09465648-6	10,000	000	40,000	0,000	101,968	67,000	218,968	130	300
AMARZUA CARDENAS MAURICIO HUMBERTO	05769238-3	44,285	000	22,000	0,000	150,267	-7,571	208,981	130	390
AMARZUA PEREZ DELIA DEL CARMEN	08470156-4	40,000	000	24,000	0,000	56,390	100,000	220,390	130	380
AMARZUA MUNOZ EDITA EMILIA	06822704-6	27,500	000	31,000	0,000	122,807	73,500	254,807	130	330
AMARZUA ARRIAGADA RENE CARLOS	08263306-5	30,000	000	60,000	0,000	82,465	56,000	228,465	130	200
AMARZUA MUNOZ GERMAN FERNANDO	05380917-0	40,000	000	14,000	0,000	54,849	100,000	208,849	130	430
AMARZUA ADONIS ELADIO ANTONIO	08874620-1	20,000	000	24,000	0,000	65,412	100,000	209,412	130	380
AMARZUA MELLA SDO.MARCIAL	07065367-2	20,000	000	60,000	0,000	77,536	82,000	239,536	130	200
AMARZUA RODRIGUEZ BILIFREDO	05758732-6	40,000	000	54,000	0,000	82,979	233,000	409,979	130	230
AMARZUA COLOMA JOSE ANTONIO	06290893-9	20,000	000	60,000	0,000	218,937	45,000	747,937	130	200

## Casas modelo '88

302 NUEVAS CASAS ENTREGADAS  
Total construido y entregado, 900 viviendas.



CON SUBSIDIOS TRADICIONAL Y SAF

CAMINO LAS ACACIAS  
KILOMETRO 16  
PANAMERICANA SUR

DE 400 A 650 UF.  
En venta 4º Sector

SIEMPRE

*Gane más*

... Y MAS

- PORCH DE ACCESO • 3 DORMITORIOS
- LIVING COMEDOR • COCINA
- AMPLIO BAÑO CON ESPACIO PARA TINA
- BUENOS TERRENOS
- MUY PROXIMO A COLEGIOS, CENTRO COMERCIAL, ETC.
- SECTOR TRANQUILO, LIBRE DE SMOG Y A MINUTOS DEL CENTRO DE SANTIAGO
- EXCELENTE LOCOMOCION.

Vende

INMOBILIARIA NILAHUE  
NATANIEL COX 31 • OF. 58 FON. 6960181



VIVIENDAS Y CONSTRUCCIONES  
ALEJANDRO FUENZALIDA Y CIA. LTDA

- AHORA CON PISO CERAMICO
- MAS M2 DE TERRENO
- 49-60 m2 aprox.



• VISITENOS EN EL CONJUNTO O EN NUESTRAS OFICINAS.



NOMBRE DEL BENEFICIARIO	R.U.T.	G. FAM.	SUBSIDIO	CREDITO	SITIO	AHORRO	ANTIGÜEDAD	TOTAL	OTORGADO	AUTORIZADO
		PUNTAJE	PUNTAJE	PUNTAJE	PUNTAJE	PUNTAJE	PUNTAJE	PUNTAJE	SUBSIDIO	CREDITO
CANTERGIANI ESPEJO CARLOS ANTONIO	06255310-3	40,000	000	24,000	0,000	153,195	144,000	361,195	130	380
CARCAMO CARRASCO HUGO GERARDO	07633841-8	50,000	000	26,000	0,000	59,701	144,000	279,701	130	370
CARDENAS ORTEGA MONICA ELIANA	08702664-7	40,000	000	60,000	0,000	67,301	320,000	487,301	130	200
CARRION CARDENAS MIRIAM BRIGIDA	08160605-6	10,000	000	0,000	0,000	82,622	224,000	316,622	130	500
CASTILLO PINCHEIRA GILBERTO ALFONSO	05336920-0	44,285	000	22,000	0,000	150,267	-7,571	208,981	130	390
CASTRO HERMOSILLA JOSE ENRIQUE	05294506-2	44,285	000	22,000	0,000	150,267	-7,571	208,981	130	390
CHAMBLAS MENDOZA BERTA ELENA	04056484-5	10,000	000	0,000	0,000	122,742	144,000	276,742	130	500
CIFUENTES MUNOZ JOSE SERGIO	06172722-1	30,000	000	0,000	0,000	82,613	100,000	212,613	130	500
CIFUENTES SANCHEZ YOLANDA DEL C.	07639056-8	10,000	000	0,000	0,000	73,962	168,000	251,962	130	500
COFRE DEL PINO ROSA DEL PILAR	07034287-1	30,000	000	56,000	0,000	91,927	45,000	222,927	130	500
COFRE KETTERER CHRISTIAN JORGE	07295149-2	40,000	000	100,000	0,000	112,081	264,000	516,081	130	220
COLOMA MUNOZ JOSE ADRIAN	05182240-4	70,000	000	0,000	0,000	80,894	312,000	462,894	130	500
CONCHA FUENTES VICTOR MANUEL	04988896-1	40,000	000	40,000	0,000	61,955	312,000	453,955	130	300
CONCHA GAJARDO ORFILIA DEL TRANSITO	04230234-1	40,000	000	34,000	0,000	145,521	33,666	253,188	130	170
CONCHA NAVALON MARCO ANTONIO	07495837-0	30,000	000	0,000	0,000	101,611	100,000	231,611	130	500
CONTRERAS AYALA ROBERTO PABLO DE JESUS	08073717-3	40,000	000	18,000	0,000	57,090	96,000	211,090	130	410
CONTRERAS SALAZAR SEGUNDO LORENZO	05963988-9	40,000	000	20,000	0,000	86,584	192,000	338,584	130	400
CUEVAS LOPEZ RAUL SALVADOR	06527928-2	20,000	000	44,000	0,000	119,221	254,250	437,471	130	400
DAROCH BADILLA LUIS HUMBERTO	08361607-5	10,000	000	20,000	0,000	165,671	37,000	232,671	130	400
DATTWYLER BERNAD RICARDO ANDRES	07670659-K	30,000	000	100,000	55,561	134,526	45,000	365,087	130	400
DE LA BARRA JIMENEZ VICTOR ALEJANDRO	07494696-8	40,000	000	60,000	0,000	36,537	89,000	225,537	130	200
DEIJ FARRA VERONICA EUGENIA	07929184-6	40,000	000	42,000	0,000	82,928	233,000	397,928	130	290
DEIJ SALAZAR FRESIA DE LOURDES	03560683-1	10,000	000	14,000	0,000	83,399	281,000	388,399	130	430
DELIS AGUERO MARGARITA DEL TRANSITO	06474999-4	10,000	000	60,000	0,000	125,583	45,000	240,583	130	200
DIAZ GANDARA MARIANELA ISABEL	05387423-1	50,000	000	84,000	0,000	76,964	78,000	288,964	130	80
DIAZ VEGA AMALIA OLIVIA	06578702-4	20,000	000	100,000	0,000	286,926	12,000	418,926	130	240
DINAMARCA CONCHA ALEJANDRA DORIA	08552981-1	10,000	000	52,000	0,000	62,876	296,000	420,876	130	400
ECHEVERRIA CAAMANO HERNAN ARMANDO	05995723-6	40,000	000	20,000	0,000	50,480	122,000	232,480	130	370
ECHEVERRIA MORENO SEGUNDO MAXIMO	06823768-8	50,000	000	100,000	75,000	0,000	0,000	225,000	130	400
ECHEVERRIA VIVANCO VITALIA	07803925-6	30,000	000	26,000	0,000	49,905	96,000	201,905	130	400
ELIZALDE PRADENAS ROBERTO ENRIQUE	07231358-5	30,000	000	20,000	0,000	97,350	78,000	225,350	130	400
ELMES FLORES HUMBERTO	03653436-2	60,000	000	100,000	0,000	108,180	224,000	492,180	130	500
ESCALONA ESCALONA JORGE EDUARDO	07763892-K	40,000	000	100,000	0,000	71,620	106,000	317,620	130	260
ESCOBAR LAMIG EDITH MERCEDES	06541502-K	50,000	000	0,000	0,000	66,161	111,000	227,161	130	450
ESPINOZA AREVALO FIDEL ENRIQUE	06188232-4	30,000	000	48,000	0,000	83,063	233,000	394,063	130	170
FERNANDEZ ULLOA HERBILDA DE LA CRUZ	05452072-7	50,000	000	10,000	39,926	68,627	168,000	336,553	130	300
FIGUEROA LAGOS HUGO ABEL	08231668-K	30,000	000	66,000	0,000	31,830	72,000	199,830	130	300
FLORES TRONCOSO JOSE EDUVIJES	07808874-5	30,000	000	40,000	0,000	78,540	89,000	237,540	130	280
FONSECA MUNOZ CARLOS MANUEL	05539035-5	40,000	000	44,000	0,000	41,802	111,000	236,802	130	500
FUENTE-ALBA VILLALOBOS HILDA VALERIA	06504117-0	10,000	000	0,000	0,000	100,723	96,000	206,723	130	300
FUENTEALBA DIAZ IRIS MAGALI	06253663-2	50,000	000	40,000	0,000	86,510	281,000	457,510	130	500
FUENTEALBA NOVOA LUIS MOISES	06648216-2	70,000	000	0,000	0,000	130,654	19,000	219,654	130	400
FUENTEALBA FARRA ESTELA	06502353-9	10,000	000	20,000	0,000	67,575	256,000	353,575	130	500
FUENTES ESPINOZA TERESA DEL CARMEN	06855959-6	40,000	000	0,000	0,000	140,475	34,000	214,475	130	390
FUENTES SALVO CARLOS DEL CARMEN	05427655-9	50,000	000	22,000	0,000	195,755	296,000	563,755	130	500
GAETE CONTRERAS MARIA EUGENIA	05656704-6	50,000	000	0,000	0,000	133,870	23,000	206,870	130	350
GALAN SAEZ ALBERTO HERNAN	06399837-0	40,000	000	100,000	0,000	71,726	42,000	253,726	130	350
GALLARDO DEL CAMPO SERGIO ALONSO	05720363-3	50,000	000	30,000	0,000	52,815	272,000	404,815	130	430
GALLARDO RODRIGUEZ MAURICIO ALEJANDRO	09617822-0	10,000	000	14,000	0,000	56,169	122,000	202,169	130	490
GALLEGOS ONATE VICTOR ALFONSO	05989590-7	40,000	000	2,000	0,000	83,840	281,000	406,840	130	360
GARCES PARADA JOSE FELIX	05338818-3	40,000	000	28,000	0,000	83,156	233,000	384,156	130	420
GARRIDO ANDRADES ALBERTO IVAN	07113607-8	40,000	000	16,000	0,000	75,408	176,000	307,408	130	200
GONZALEZ ARAVENA MIGUEL ALFREDO	08766052-4	10,000	000	100,000	0,000	161,665	-6,000	265,665	130	240
GONZALEZ MUNOZ JEANETTE YONILD	09278549-1	10,000	000	100,000	0,000	1,233	100,000	211,233	130	400
GUERRA TAPIA BERTA PATRICIA JESUS	06941723-K	50,000	000	52,000	0,000	34,956	67,000	203,956	130	300
GUTIERREZ SAN JUAN FANNY PATRICIA	07218016-K	50,000	000	60,000	0,000	31,555	133,000	274,555	130	400
HARRIAGUE DAROCH YOLANDA HENRIETTE	02536903-3	10,000	000	20,000	0,000	142,356	232,000	404,356	130	300
HENRIQUEZ TOLEDO MARIA MAGDALENA	05215944-K	30,000	000	40,000	0,000	82,808	233,000	385,808	130	500
HERNANDEZ MUNOZ BERNARDO DEL CARMEN	05603481-1	50,000	000	0,000	0,000	263,770	96,000	409,770	130	400
HERNANDEZ VALDEBENITO ANA ISABEL	06489347-5	40,000	000	0,000	0,000	82,233	144,000	266,233	130	440
HERRERA GODOI RUBEN ALBERTO	06290387-2	10,000	000	20,000	0,000	95,969	312,000	437,969	130	400
HERRERA HENRIQUEZ JORGE DNOFRE	05408983-K	50,000	000	12,000	0,000	55,784	111,000	228,784	130	420
IBANEZ TORRES CARLOS	04987876-1	40,000	000	20,000	0,000	86,584	144,000	290,584	130	400
IFLAND GONZALEZ ERWIN SAUL	06645783-4	40,000	000	16,000	0,000	61,527	120,000	237,527	130	400
INOSTROZA CASTILLO GASPAR ENRIQUE	06098575-8	40,000	000	20,000	0,000	126,371	19,000	205,371	130	390
JARA BETANCUR LUIS ARTEMIO	03908878-9	44,285	000	22,000	0,000	150,267	-7,571	208,981	130	480
JARA MAYORGA JUAN BAUTISTA	05705431-K	50,000	000	4,000	0,000	62,757	232,000	348,757	130	310
JARA MERINO PEDRO ROMAN	07133836-3	40,000	000	38,000	0,000	60,534	78,000	216,534	130	260
JARA SANDOVAL REINALDO	04955858-9	60,000	000	0,000	0,000	85,405	89,000	234,405	130	420
JARA URIBE GLADYS DE LAS MERCEDES	05300055-K	20,000	000	48,000	0,000	158,799	45,000	271,799	130	390
JELVES ALARCON JOSE LUIS	05883702-4	35,000	000	20,666	0,000	70,848	165,833	292,348	130	390
JEREZ COLOMA JOSE ANTONIO	05003374-0	44,285	000	22,000	0,000	150,267	-7,571	208,981	130	500
LAGOS DEL VALLE FLOR MAGDALENA	07450439-6	35,000	000	20,666	0,000	70,848	165,833	292,348	130	390
LARA GARCIA LUIS OCTAVIO	05705096-9	40,000	000	0,000	0,000	78,495	152,000	270,495	130	360
LEAL LEIVA DOMINGO ARTURO	05056182-8	44,285	000	22,000	0,000	150,267	-7,571	208,981	130	430
LEITON DELGADO ORLANDO ROSAMEL	06810418-1	40,000	000	28,000	0,000	51,165	120,000	239,165	130	350
LLANOS LAGOS MIRNA	03377125-8	33,333	000	13,333	0,000	64,573	190,666	301,906	130	200
LOPEZ CHAMORRO FLORENTINO LEONEL	07394352-3	20,000	000	60,000	0,000	67,985	89,000	236,985	130	350
MANRIQUEZ MOYA HUGO PATRICIO	07497041-9	30,000	000	30,000	0,000	66,311	122,000	248,311	130	190
MARABOLI ALTAMIRANO ROSA ISABEL	07996985-0	30,000	000	62,000	0,000	103,243	53,000	248,243	130	200
MARIN JARA YOLANDA DEL CARMEN	03507878-9	27,500	000	31,000	0,000	122,807	73,500	254,807	130	300
MARTINEZ BOCAZ RODRIGO	08054443-K	30,000	000	40,000	75,000	76,299	111,000	332,299	130	400
MARTINEZ CARRASCO ALICIA ELENA	05402890-3	10,000	000	20,000	0,000	87,172	89,000	206,172	130	360
MARTINEZ ESPARZA JUAN BAUTISTA	06423745-4	40,000	000	28,000	0,000	86,983	180,000	334,983	130	370
MARTINEZ LABBE ROSAURO	06132561-1	50,000	000	100,000	0,000	150,453	232,000	532,453	130	320
MARTINEZ REYES CHRISTIAN RODOLFO	08881032-5	20,000	000	26,000	0,000	102,326	100,000	248,326	130	230
MARTINEZ SOTO GASTON RODMIL	04684112-3	50,000	000	36,000	0,000	83,414	233,000	402,414	130	200
MATAMALA MELLA IRMA	05255546-9	40,000	000	54,000	0,000	60,398	224,000	378,398	130	250
MATHIEU FARRA JOSE EUGENIO	04240148-K	60,000	000	60,000	0,000	90,045	30,000	240,045	130	350
MATURANA CARVAJAL LUIS ALBERTO	07381540-1	40,000	000	50,000	0,000	86,183	281,000	457,183	130	300
MATUS DE LA FARRA CRAVERO PEDRO RICARDO	07833210-7	30,000	000	30,000	0,000	118,057	104,000	282,057	130	300
MATUS MATUS DINKA GRACIELA	04299645-9	10,000	000	100,000	75,000	55,098	12,000	252,098	130	200
MAYR BRAUER WERNER WALTER	03477857-4	20,000	000	40,000	75,000	35,600	45,000	215,600	130	400
MEDEL SOTO BERNARDITA PATRICIA	06100394-0	30,000	000	60,000	0,000	105,595	288,000	483,595	130	350
MEDINA LOAIZA PEDRO GASPAR	05593978-0	10,000	000	20,000	0,000	236,787	168,000	434,787	130	260
MEDINA MEDINA MARIA MONICA	06145933-2									



APORTE DEL BENEFICIARIO	R.U.T.	G. FAM. PUNTAJE	SUBSIDIO PUNTAJE	CREDITO PUNTAJE	SITIO PUNTAJE	AHORRO PUNTAJE	ANTIGÜEDAD PUNTAJE	TOTAL PUNTAJE	OTORGADO SUBSIDIO	AUTORIZ CREDITO
ROSALES VILLA ARTURO NEFTALI	04964140-0	44,285	000	22,000	0,000	150,267	-7,571	208,981	130	390
RAMOS CUEVAS JOSE RAMON	07929179-K	40,000	000	42,000	0,000	95,369	281,000	458,369	130	290
RAMOS DRELLANA NELSON ENRIQUE	03858888-5	30,000	000	37,000	0,000	133,759	63,500	264,259	130	500
RAMOS PEREZ OLGA ELCIRA DEL CARMEN	08158368-4	30,000	000	100,000	0,000	83,255	104,000	317,255	130	
RAMOS PEREZ OLGA ELCIRA DEL CARMEN	06070120-2	10,000	000	36,000	0,000	83,792	281,000	410,792	130	320
RAMOS RUIZ PETRONILA DE LAS NIEVES	06785152-8	30,000	050	30,000	0,000	56,441	272,000	438,441	090	350
RAMOS RUIZ PETRONILA DE LAS NIEVES	05061329-1	35,000	000	20,666	0,000	70,848	165,833	292,348	130	410
RAMOS RUIZ PETRONILA DE LAS NIEVES	07285083-1	10,000	000	64,000	0,000	122,271	34,000	230,271	130	180
RAMOS RUIZ PETRONILA DE LAS NIEVES	05762545-7	30,000	000	24,000	0,000	56,062	111,000	221,062	130	380
RAMOS RUIZ PETRONILA DE LAS NIEVES	06329218-4	40,000	000	34,000	0,000	145,521	33,666	253,188	130	290
RAMOS RUIZ PETRONILA DE LAS NIEVES	08852572-8	40,000	000	20,000	0,000	85,505	272,000	417,505	130	400
RAMOS RUIZ PETRONILA DE LAS NIEVES	06948313-5	30,000	000	100,000	0,000	102,388	232,000	464,388	130	
RAMOS RUIZ PETRONILA DE LAS NIEVES	07852523-1	30,000	000	0,000	0,000	66,431	126,000	222,431	130	500
RAMOS RUIZ PETRONILA DE LAS NIEVES	08384699-2	50,000	000	60,000	0,000	45,579	168,000	323,579	130	200
RAMOS RUIZ PETRONILA DE LAS NIEVES	05512912-6	40,000	000	0,000	0,000	121,152	56,000	217,152	130	500
RAMOS RUIZ PETRONILA DE LAS NIEVES	06034231-8	40,000	000	24,000	0,000	56,061	111,000	231,061	130	380
RAMOS RUIZ PETRONILA DE LAS NIEVES	06967531-K	40,000	000	100,000	0,000	21,399	45,000	206,399	130	
RAMOS RUIZ PETRONILA DE LAS NIEVES	04674340-7	50,000	000	90,000	0,000	137,788	160,000	437,788	130	50
RAMOS RUIZ PETRONILA DE LAS NIEVES	08163063-1	30,000	000	50,000	0,000	79,398	208,000	367,398	130	250
RAMOS RUIZ PETRONILA DE LAS NIEVES	08244903-5	20,000	000	58,000	0,000	31,263	168,000	277,263	130	210
RAMOS RUIZ PETRONILA DE LAS NIEVES	08355670-6	30,000	000	37,000	0,000	133,759	63,500	264,259	130	130
RAMOS RUIZ PETRONILA DE LAS NIEVES	04804135-3	50,000	000	100,000	0,000	2,969	89,000	241,969	130	
RAMOS RUIZ PETRONILA DE LAS NIEVES	05952801-7	30,000	000	4,000	0,000	91,458	192,000	317,458	130	480
RAMOS RUIZ PETRONILA DE LAS NIEVES	06206573-7	60,000	000	36,000	0,000	82,823	233,000	411,823	130	320
RAMOS RUIZ PETRONILA DE LAS NIEVES	07115685-0	40,000	000	0,000	0,000	94,085	152,000	286,085	130	500
RAMOS RUIZ PETRONILA DE LAS NIEVES	04504220-0	40,000	000	0,000	0,000	151,395	52,000	243,395	130	500
RAMOS RUIZ PETRONILA DE LAS NIEVES	06037002-8	30,000	000	60,000	0,000	112,290	45,000	247,290	130	200
RAMOS RUIZ PETRONILA DE LAS NIEVES	07110903-8	50,000	000	44,000	0,000	79,446	56,000	229,446	130	280
RAMOS RUIZ PETRONILA DE LAS NIEVES	07767953-7	40,000	000	20,000	0,000	102,691	100,000	262,691	130	400
RAMOS RUIZ PETRONILA DE LAS NIEVES	09015340-4	40,000	000	30,000	0,000	47,604	255,000	372,604	130	350
RAMOS RUIZ PETRONILA DE LAS NIEVES	05950441-K	40,000	000	34,000	0,000	145,521	33,666	253,188	130	350
RAMOS RUIZ PETRONILA DE LAS NIEVES	05296331-1	40,000	000	0,000	0,000	125,919	136,000	301,919	130	500
RAMOS RUIZ PETRONILA DE LAS NIEVES	07808249-6	20,000	000	16,000	0,000	71,749	144,000	251,749	130	420
RAMOS RUIZ PETRONILA DE LAS NIEVES	07604494-5	50,000	000	40,000	0,000	57,193	122,000	269,193	130	300
RAMOS RUIZ PETRONILA DE LAS NIEVES	07119327-6	30,000	000	24,000	0,000	63,036	133,000	250,036	130	380
RAMOS RUIZ PETRONILA DE LAS NIEVES	07839824-8	40,000	000	0,000	0,000	96,579	256,000	392,579	130	500
RAMOS RUIZ PETRONILA DE LAS NIEVES	06012881-2	40,000	000	0,000	0,000	113,916	89,000	242,916	130	500
RAMOS RUIZ PETRONILA DE LAS NIEVES	07702990-7	30,000	000	24,000	0,000	73,576	78,000	205,576	130	380
RAMOS RUIZ PETRONILA DE LAS NIEVES	05046738-4	40,000	000	100,000	0,000	145,861	56,000	341,861	130	
RAMOS RUIZ PETRONILA DE LAS NIEVES	05543336-4	60,000	000	0,000	0,000	83,735	128,000	271,735	130	500
RAMOS RUIZ PETRONILA DE LAS NIEVES	08172500-4	10,000	000	48,000	0,000	95,787	78,000	231,787	130	260
RAMOS RUIZ PETRONILA DE LAS NIEVES	07306769-3	50,000	050	54,000	0,000	72,961	52,000	278,961	090	230
RAMOS RUIZ PETRONILA DE LAS NIEVES	06716457-1	60,000	000	60,000	75,000	115,597	89,000	399,597	130	200
RAMOS RUIZ PETRONILA DE LAS NIEVES	03599819-5	40,000	000	4,000	0,000	61,056	100,000	205,056	130	480
RAMOS RUIZ PETRONILA DE LAS NIEVES	04116792-0	10,000	000	0,000	0,000	99,690	320,000	429,690	130	500
RAMOS RUIZ PETRONILA DE LAS NIEVES	03563075-9	20,000	000	40,000	0,000	94,371	168,000	322,371	130	300
RAMOS RUIZ PETRONILA DE LAS NIEVES	05124584-9	30,000	000	24,000	0,000	55,986	100,000	209,986	130	380
RAMOS RUIZ PETRONILA DE LAS NIEVES	04673335-5	10,000	000	20,000	0,000	96,159	160,000	286,159	130	400
RAMOS RUIZ PETRONILA DE LAS NIEVES	07738153-8	10,000	000	18,000	0,000	92,401	148,000	268,401	130	410
RAMOS RUIZ PETRONILA DE LAS NIEVES	03964978-0	10,000	000	0,000	0,000	207,545	312,000	529,545	130	500
RAMOS RUIZ PETRONILA DE LAS NIEVES	02589832-K	20,000	000	0,000	0,000	150,424	89,000	259,424	130	500
RAMOS RUIZ PETRONILA DE LAS NIEVES	07486354-K	40,000	000	24,000	0,000	55,957	100,000	219,957	130	380
RAMOS RUIZ PETRONILA DE LAS NIEVES	04412258-K	50,000	000	12,000	0,000	70,972	152,000	284,972	130	440
RAMOS RUIZ PETRONILA DE LAS NIEVES	08692726-8	35,000	000	20,666	0,000	70,848	165,833	292,348	130	380
RAMOS RUIZ PETRONILA DE LAS NIEVES	03789702-5	30,000	000	10,000	0,000	201,485	0,000	241,485	130	450
RAMOS RUIZ PETRONILA DE LAS NIEVES	08280760-8	50,000	000	40,000	0,000	60,843	78,000	228,843	130	300
RAMOS RUIZ PETRONILA DE LAS NIEVES	06819248-K	33,333	000	13,333	0,000	64,573	190,666	301,906	130	450
RAMOS RUIZ PETRONILA DE LAS NIEVES	08089280-2	40,000	000	44,000	0,000	56,136	168,000	308,136	130	280
RAMOS RUIZ PETRONILA DE LAS NIEVES	06294515-K	20,000	000	68,000	75,000	20,777	48,000	231,777	130	160
RAMOS RUIZ PETRONILA DE LAS NIEVES	06753901-K	40,000	000	0,000	0,000	120,486	304,000	464,486	130	500
RAMOS RUIZ PETRONILA DE LAS NIEVES	06096961-2	40,000	000	100,000	0,000	128,891	34,000	302,891	130	
RAMOS RUIZ PETRONILA DE LAS NIEVES	05477886-3	40,000	000	34,000	0,000	83,561	233,000	390,561	130	330
RAMOS RUIZ PETRONILA DE LAS NIEVES	05112614-9	20,000	000	0,000	75,000	127,324	0,000	222,324	130	500
RAMOS RUIZ PETRONILA DE LAS NIEVES	07331989-7	40,000	000	0,000	0,000	123,328	148,000	311,328	130	500
RAMOS RUIZ PETRONILA DE LAS NIEVES	02645916-8	20,000	000	42,000	0,000	94,331	281,000	437,331	130	290
RAMOS RUIZ PETRONILA DE LAS NIEVES	05997037-2	10,000	000	100,000	0,000	106,438	100,000	316,438	130	
RAMOS RUIZ PETRONILA DE LAS NIEVES	07765099-7	40,000	000	20,000	0,000	116,630	256,000	432,630	130	400
RAMOS RUIZ PETRONILA DE LAS NIEVES	05234894-3	35,000	000	20,666	0,000	70,848	165,833	292,348	130	350
RAMOS RUIZ PETRONILA DE LAS NIEVES	05583691-4	50,000	000	20,000	0,000	62,666	152,000	284,666	130	400
RAMOS RUIZ PETRONILA DE LAS NIEVES	07677724-1	10,000	000	100,000	0,000	2,038	168,000	280,038	130	
RAMOS RUIZ PETRONILA DE LAS NIEVES	05484141-8	50,000	000	0,000	0,000	427,860	176,000	653,860	130	500
RAMOS RUIZ PETRONILA DE LAS NIEVES	06484585-3	10,000	000	32,000	0,000	98,524	232,000	372,524	130	340
RAMOS RUIZ PETRONILA DE LAS NIEVES	08631518-1	30,000	000	20,000	0,000	94,360	224,000	368,360	130	400
RAMOS RUIZ PETRONILA DE LAS NIEVES	06618083-2	10,000	000	28,000	0,000	52,273	122,000	212,273	130	360
RAMOS RUIZ PETRONILA DE LAS NIEVES	06828598-4	40,000	000	0,000	0,000	64,167	224,000	328,167	130	500
RAMOS RUIZ PETRONILA DE LAS NIEVES	07390985-6	10,000	000	40,000	0,000	51,917	133,000	234,917	130	300
RAMOS RUIZ PETRONILA DE LAS NIEVES	06822755-0	35,000	000	20,666	0,000	70,848	165,833	292,348	130	430
RAMOS RUIZ PETRONILA DE LAS NIEVES	05853313-0	30,000	000	44,000	0,000	37,250	240,000	351,250	130	280
RAMOS RUIZ PETRONILA DE LAS NIEVES	06513104-8	40,000	000	24,000	0,000	56,034	304,000	424,034	130	380
RAMOS RUIZ PETRONILA DE LAS NIEVES	05720860-0	30,000	000	100,000	0,000	388,263	12,000	530,263	130	
RAMOS RUIZ PETRONILA DE LAS NIEVES	08905429-K	40,000	000	100,000	0,000	246,199	12,000	398,199	130	
RAMOS RUIZ PETRONILA DE LAS NIEVES	06134990-1	10,000	000	48,000	0,000	84,584	281,000	423,584	130	260
RAMOS RUIZ PETRONILA DE LAS NIEVES	07993503-4	30,000	000	0,000	0,000	99,714	100,000	229,714	130	500
RAMOS RUIZ PETRONILA DE LAS NIEVES	05974850-5	50,000	000	0,000	0,000	77,444	232,000	359,444	130	500
RAMOS RUIZ PETRONILA DE LAS NIEVES	07118841-8	40,000	000	4,000	0,000	75,711	184,000	303,711	130	480
RAMOS RUIZ PETRONILA DE LAS NIEVES	06644657-3	50,000	000	40,000	0,000	112,537	45,000	247,537	130	300
RAMOS RUIZ PETRONILA DE LAS NIEVES	05044244-6	50,000	000	0,000	0,000	164,929	280,000	494,929	130	500
RAMOS RUIZ PETRONILA DE LAS NIEVES	02265881-6	20,000	000	20,000	0,000	77,581	272,000	389,581	130	400
RAMOS RUIZ PETRONILA DE LAS NIEVES	06010525-1	30,000	000	0,000	0,000	111,651	144,000	285,651	130	500
RAMOS RUIZ PETRONILA DE LAS NIEVES	05899532-0	40,000	000	4,000	0,000	71,664	160,000	275,664	130	480
RAMOS RUIZ PETRONILA DE LAS NIEVES	06329834-4	40,000	000	0,000	0,000	85,714	78,000	203,714	130	500

CIUDAD  
SATELITE

LOS  
PARQUES  
DE MAIPU



## ¡ADQUIERA!... un Nuevo Estilo de Vida

Maravillosa vegetación-parques-colegios-policlinicos  
supermercados-club deportivo-terminal de buses

Desde U.F. 400 a U.F. 900  
casas de 50 a 94 mt<sup>2</sup>

3 y 4 dormitorios, 2 baños completos, posible ampliación  
hermosos diseños, cocina amoblada, finas terminaciones

Vende directamente sin comisión INMOBILIARIA LOS PARQUES DE MAIPU S.A.  
Libertador Bernardo O'Higgins 1316 oficina 31 fonos: 710452-6994784

ATENCION PERMANENTE EN LA OBRA Km. 20 1/2 camino Melipilla



NOMBRE DEL BENEFICIADO	R.U.T.	G. FAM. PUNTAJE	SUBSIDIO PUNTAJE	CREDITO PUNTAJE	SITIO PUNTAJE	AHORRO PUNTAJE	ANTIGUEDAD PUNTAJE	TOTAL OTORGADO PUNTAJE	AUTORIZADO CREDITO
VALDEBENITO VALLEJOS MARIO ALFONSO	04419268-3	40,000	000	20,000	0,000	82,715	233,000	375,715	130
VALENZUELA NAVARRO LUZ MARIA	05607004-4	20,000	000	20,000	75,000	54,237	45,000	214,237	130
VALENZUELA VIDAL JORGE ANTONIO	09136767-K	10,000	000	100,000	0,000	60,644	133,000	303,644	130
VALLEJOS ALVAREZ CARLOS ALBERTO	07020473-8	40,000	000	40,000	0,000	60,936	63,000	203,936	130
VARAC JURE PATRICIO EDUARDO	07531377-2	30,000	050	24,000	0,000	81,151	48,000	233,151	130
VARGAS LUNA MARCEL GONZALO	06176920-K	40,000	000	34,000	0,000	145,521	33,666	253,188	130
VASQUEZ RIQUELME DARIO ADOLFO	07662483-6	20,000	000	44,000	0,000	119,221	254,250	437,471	130
VEGA CANALES GABRIEL ANGEL	07836605-2	30,000	000	24,000	0,000	55,957	100,000	209,957	130
VEGA GARAY ERWIN OTELO	07429853-2	40,000	000	36,000	0,000	61,660	131,000	268,660	130
VEGA MEDINA GRACIELA DEL CARMEN	04954127-9	20,000	000	44,000	0,000	119,221	254,250	437,471	130
VEGA PLACENCIA HERIBERTO SEGUNDO	06262599-6	30,000	000	16,000	0,000	55,909	100,000	209,909	130
VENEGAS BUSTOS HECTOR MARTIN	05386968-8	50,000	000	30,000	0,000	74,067	89,000	243,067	130
VENEGAS GARCIA HERNAN ROBERTO	05053341-7	40,000	000	12,000	0,000	70,363	111,000	233,363	130
VENTURA ZAPATA FLOR DEL CARMEN	07307126-7	40,000	000	18,000	0,000	245,580	0,000	303,580	130
VERA RIFFO SANTIAGO.EDGARDO	06630126-5	40,000	000	34,000	0,000	145,521	33,666	253,188	130
VERA SEPULVEDA MARIA ELENA	06119827-K	40,000	000	20,000	0,000	93,636	144,000	297,636	130
VERA VEGA JUAN CARLOS	08652956-4	10,000	000	0,000	45,142	69,878	111,000	226,020	130
VERGARA ALARCON JUAN ANDRES	06172348-K	40,000	000	20,000	0,000	116,041	45,000	221,041	130
VERGARA ILUFIZ LUZMIRA DEL CARMEN	06485213-2	10,000	000	40,000	0,000	258,250	12,000	320,250	130
VIDELA MARQUEZ CELSO FERNANDO	07707270-5	40,000	000	0,000	0,000	179,160	67,000	286,160	130
VILLA FLORES FERNANDO MAXIMILIANO	08101650-K	40,000	000	24,000	0,000	58,858	100,000	222,858	130
VILLAGRAN FAJARDO NESTOR SEGUNDO	08852410-1	30,000	000	42,000	0,000	50,670	304,000	426,670	130
YEVENES SEPULVEDA MONICA EXILDA	06651704-7	40,000	000	52,000	0,000	39,921	100,000	231,921	130
ZAVALA ROMERO MARLENE JUSTINA	07525869-0	40,000	000	0,000	0,000	316,197	45,000	401,197	130
ZBINDEN MARABOLI ERWIN GERARDO	08656381-9	30,000	000	60,000	0,000	70,819	144,000	304,819	130
ZURITA TORRES SONIA DEL ROSARIO	06724136-3	50,000	000	34,000	0,000	58,481	89,000	231,481	130

PUNTAJE MINIMO POR TRAMO : 199,830

REGION DE POSTULACION VIII

DEL BIO-BIO

TRAMO B

NOMBRE DEL BENEFICIADO	R.U.T.	G. FAM. PUNTAJE	SUBSIDIO PUNTAJE	CREDITO PUNTAJE	SITIO PUNTAJE	AHORRO PUNTAJE	ANTIGUEDAD PUNTAJE	TOTAL OTORGADO PUNTAJE	AUTORIZADO CREDITO
ACUNA SEPULVEDA RAFAEL HUGO	05745860-7	30,000	000	98,000	0,000	81,177	100,000	309,177	110
AGUILA ALTAMIRANO HEDISON	04217981-7	20,000	000	70,000	52,847	112,290	100,000	355,137	110
ALARCON DURAN ORLANDO WALTER	05720670-5	40,000	000	0,000	0,000	196,825	78,000	314,825	110
ALARCON PINAR ANA MARIA	08226174-5	40,000	000	56,000	0,000	96,375	128,000	320,375	110
ALVAREZ CONTRERAS SERGIO ARNOLDO	05761559-1	10,000	000	0,000	0,000	301,806	12,000	323,806	110
ARRIAGADA FIGUEROA EDDRO EDWARD	07649576-9	50,000	000	40,000	0,000	101,179	312,000	503,179	110
AVENDANO HERNANDEZ HUGO HERNAN	06722643-7	40,000	000	0,000	0,000	142,189	167,000	349,189	110
BOVET MENDEZ JORGE ALBERTO	03367550-K	20,000	000	98,000	0,000	116,617	78,000	312,617	110
BUSTOS DURAN PLACIDO ALFONSO	05651634-4	50,000	000	0,000	0,000	189,160	312,000	551,160	110
CIFUENTES MORAGA SERGIO MARIANO	07142129-5	20,000	000	60,000	0,000	112,216	312,000	504,216	110
CONTRERAS NARANJO HECTOR HUGO	04907002-0	50,000	000	0,000	0,000	290,050	144,000	484,050	110
CORDOVA MOLINA JOSE ORLANDO	06019682-6	50,000	000	40,000	0,000	192,346	202,000	484,346	110
CORTES THOMPSON PATRICIO MIGUEL	07146768-6	40,000	000	56,000	0,000	90,120	122,000	308,120	110
DAVEGNO CHACANA LUIS HERNAN	05907550-0	50,000	000	40,000	0,000	146,048	168,000	404,048	110
DE LA CARRERA PAULSEN JOSE FCO.	06206959-7	40,000	000	0,000	0,000	132,480	320,000	492,480	110
DONOSO SCHMIDT ERNESTO ARTURO	07037139-1	50,000	000	0,000	0,000	219,647	240,000	509,647	110
FAUNDEZ FAUNDEZ RAFAEL MARTIN	05018323-8	60,000	000	40,000	0,000	111,616	100,000	311,616	110
FONSECA IBANEZ MABEL OFELIA	07181813-6	40,000	000	48,000	0,000	189,848	192,000	469,848	110
GUTIERREZ RIQUELME MARTIN	03338800-4	50,000	000	0,000	0,000	230,632	64,000	344,632	110
GUZMAN ESPINOZA RICARDO EMILIO R.	05597074-2	50,000	000	40,000	0,000	129,808	312,000	531,808	110
HIDALGO NAVIA HECTOR ULISES	07407115-5	30,000	000	88,000	0,000	252,952	85,000	455,952	110
LAGOS MUNOZ JORGE IGNACIO	06324657-3	40,000	000	40,000	0,000	139,815	304,000	523,815	110
LAMA TORO ALEXIS ADRIAN	04691531-3	40,000	000	0,000	0,000	135,096	168,000	343,096	110
LOPEZ BELTRAN RAMON SALVADOR	06961339-K	60,000	000	0,000	0,000	138,069	120,000	318,069	110
LOPEZ NORIEGA GUMERCINDA ANA	06535408-K	10,000	000	88,000	0,000	114,817	96,000	308,817	110
LOPEZ ZARZOSA HORACIO ELIAS	05116498-9	40,000	000	0,000	0,000	145,130	200,000	385,130	110
MIGUEL CERDA JOAQUIN NARCISO	07969390-1	10,000	000	60,000	0,000	387,314	56,000	513,314	110
MONARDES TOLEDO HUGO GUSTAVO	06935839-K	10,000	050	0,000	0,000	163,180	122,000	345,180	110
MONTALBA RENCORET JORGE ERNESTO CARLOS	05615906-1	30,000	000	0,000	0,000	267,575	122,000	419,575	110
MOSCOSO BARRIA MARIA CRISTINA	06182683-1	40,000	050	72,000	0,000	86,378	63,000	311,378	110
MUNOZ AGUIERO MARIA ANGELICA	05535402-2	10,000	000	16,000	0,000	118,315	264,000	408,315	110
MUNOZ BASTIAS BLANCA INES	05995711-2	20,000	000	98,000	0,000	75,478	202,000	395,478	110
MUNOZ GONZALEZ JASPIER HUMBERTO	04582709-7	50,000	000	0,000	0,000	207,983	160,000	417,983	110
MUNOZ PEREIRA BLADIMIR SERGIO	04842585-2	40,000	000	40,000	0,000	147,803	96,000	323,803	110
OLIVA TOLEDO EDITH DEL CARMEN	06217307-6	40,000	000	40,000	75,000	48,088	144,000	347,088	110
PADEDES CARCAMO OSCAR MARIO	06531390-1	40,000	000	90,000	69,450	163,587	23,000	386,037	110
PEZO BIZAMA SILVIA IRENE	03968257-5	20,000	000	0,000	0,000	144,336	168,000	332,336	110
PIZARRO UBILLA ALEJANDRO ENRIQUE	05922374-7	40,000	000	0,000	0,000	145,877	144,000	329,877	110
PLUMMER LUNA GUILLERMO ARNOLDO	08069363-K	30,000	000	98,000	0,000	101,633	111,000	340,633	110
POBLETE CAMPOS JAIME EDUARDO	06458424-3	40,000	000	0,000	0,000	126,534	274,000	440,534	110
PONCE POBLETE MARIO LUIS	03969796-3	30,000	000	48,000	0,000	106,775	152,000	336,775	110
PRADO MUNOZ AUGUSTO EUGENIO	04939362-8	40,000	000	98,000	0,000	115,792	78,000	331,792	110
PUCHEN AROSTEGUY FERNANDO GASTON	03840307-9	50,000	000	0,000	0,000	248,794	111,000	409,794	110
QUEZADA JARA LEOPOLDO HORACIO	05797875-9	40,000	000	48,000	0,000	98,528	144,000	330,528	110
QUIJADA MUNOZ EMILIO EDUARDO	05367729-0	60,000	000	24,000	0,000	119,522	312,000	515,522	110
RICHTER SOTO JORGE MANUEL	04873715-3	10,000	000	0,000	0,000	195,076	264,000	469,076	110
RISSI GODOY CARLOS HTO.	04303581-9	40,000	000	0,000	0,000	320,553	320,000	680,553	110
RIVEROS TIEMANN MAURICIO EDO.	07708889-K	20,000	000	0,000	0,000	205,388	111,000	336,388	110
RODRIGUEZ CAMPOS RENE EUGENIO	07445498-4	10,000	000	0,000	0,000	169,458	144,000	372,911	110
RODRIGUEZ SOTO BEN HUR HUMBERTO	05978515-K	40,000	000	50,000	0,000	114,911	168,000	332,911	110
SAAVEDRA ZAMORA OSCAR ARTURO	06728319-8	40,000	000	0,000	0,000	248,359	23,000	311,359	110
SALAZAR ARIAS FERNANDO ANTONIO	07444472-5	30,000	000	86,000	0,000	76,590	159,000	351,590	110
SALAZAR VARGAS JORGE RUBEN	07262575-7	40,000	000	40,000	0,000	159,469	256,000	495,469	110
SAN MARTIN OBERG MONICA LIA	07716043-4	30,000	000	60,000	0,000	456,033	45,000	591,033	110
SANHUEZA RIVERA HECTOR OSVALDO	05239907-6	50,000	000	96,000	0,000	69,238	296,000	511,238	110
SERRANO PAEZ JOSE ENRIQUE	06109979-4	20,000	000	0,000	0,000	185,988	304,000	509,988	110
SOLIS JARA MARIO ENRIQUE	05457332-4	10,000	000	96,000	0,000	116,671	176,000	398,671	110
TOLOSA PARRA HECTOR SEBASTIAN	08153115-3	30,000	000	68,000	0,000	227,225	45,000	370,225	110
TORO GARRIDO MARGARITA DEL C.	05629231-4	40,000	000	0,000	0,000	235,977	56,000	331,977	110
TRUJILLO PEREIRA MARCOS ERNESTO	05754888-6	10,000	000	88,000	0,000	210,650	12,000	320,650	110
VALENZUELA CAMPOS IRMA FLOR	05591061-8	40,000	000	96,000	0,000	188,595	45,000	369,595	110
VERDUGO CHACON MARCELO CLAUDIO	04686844-7	40,000	000	0,000	0,000	196,143	256,000	492,143	110
VILLALOBOS MEDINA EDUARDO LAUTARO	07113620-5	40,000	000	0,000	0,000	153,596	304,000	497,596	110
VILLAR NUNEZ NELSON EDO.	03321036-1	40,000	000	0,000	0,000	226,035	176,000	442,035	110
ZAMBRANO MEZA JORGE FERNANDO	09515178-7	20,000	000	90,000	0,000	104,215	296,000	510,215	110

PUNTAJE MINIMO POR TRAMO : 308,120



REGION DE POSTULACION IX DE LA ARAUCANIA		TRAMO A								
NOMBRE DEL BENEFICIADO	R.U.T.	G. FAM. PUNTAJE	SUBSIDIO PUNTAJE	CREDITO PUNTAJE	SITIO PUNTAJE	AHORRO PUNTAJE	ANTIGUEDAD PUNTAJE	TOTAL PUNTAJE	OTORGADO SUBSIDIO	AUTORIZ CREDITO
ALAMOS VERA DAGOMAR EDUARDO	05194084-9	40,000	000	100,000	0,000	163,095	52,000	355,095	130	
ANDRADE DIAZ JOSE AMADO	04478521-8	40,000	000	60,000	0,000	195,334	64,000	359,334	130	200
ANDRADE DIAZ JOSE ANSELMO	06807650-1	50,000	000	0,000	0,000	82,233	111,000	243,233	130	500
ANDRADE DIAZ JOSE ANSELMO	08142839-5	20,000	000	24,000	0,000	88,341	224,000	356,341	130	380
ANDRADE DIAZ JOSE ANSELMO	04841095-2	10,000	000	50,000	0,000	103,723	277,000	440,723	130	250
ANDRADE DIAZ JOSE ANSELMO	06142328-1	30,000	000	68,000	0,000	20,591	133,000	251,591	130	160
ANDRADE DIAZ JOSE ANSELMO	07372585-2	10,000	000	100,000	0,000	107,092	111,000	328,092	130	
ANDRADE DIAZ JOSE ANSELMO	06416332-9	40,000	000	36,000	0,000	136,985	296,000	508,985	130	320
ANDRADE DIAZ JOSE ANSELMO	07839318-1	40,000	000	30,000	0,000	153,063	45,000	268,063	130	350
ANDRADE DIAZ JOSE ANSELMO	08800850-2	10,000	000	42,000	0,000	252,676	85,000	389,676	130	290
ANDRADE DIAZ JOSE ANSELMO	05091428-3	40,000	000	14,000	0,000	55,521	184,000	293,521	130	430
ANDRADE DIAZ JOSE ANSELMO	05705334-8	50,000	000	18,000	0,000	85,608	112,000	265,608	130	410
ANDRADE DIAZ JOSE ANSELMO	06788476-0	40,000	000	20,000	0,000	62,100	280,000	402,100	130	400
ANDRADE DIAZ JOSE ANSELMO	02202381-0	20,000	000	68,000	0,000	162,112	24,000	274,112	130	160
ANDRADE DIAZ JOSE ANSELMO	05376792-3	40,000	000	20,000	0,000	80,360	133,000	273,360	130	400
ANDRADE DIAZ JOSE ANSELMO	06350669-9	40,000	000	42,000	0,000	152,913	12,000	246,913	130	290
ANDRADE DIAZ JOSE ANSELMO	05257903-1	90,000	000	0,000	0,000	84,705	89,000	263,705	130	500
ANDRADE DIAZ JOSE ANSELMO	05914817-6	20,000	000	100,000	0,000	95,202	144,000	359,202	130	
ANDRADE DIAZ JOSE ANSELMO	02510289-4	20,000	000	24,000	0,000	139,143	45,000	228,143	130	380
ANDRADE DIAZ JOSE ANSELMO	06357255-1	50,000	000	20,000	0,000	61,496	189,000	320,496	130	400
ANDRADE DIAZ JOSE ANSELMO	05792663-5	70,000	000	20,000	0,000	85,383	272,000	447,383	130	400
ANDRADE DIAZ JOSE ANSELMO	10225993-9	10,000	000	60,000	0,000	147,198	12,000	229,198	130	200
ANDRADE DIAZ JOSE ANSELMO	07064794-K	40,000	000	4,000	0,000	66,797	122,000	232,797	130	480
ANDRADE DIAZ JOSE ANSELMO	05977820-K	40,000	050	50,000	0,000	50,549	85,000	275,549	090	250
ANDRADE DIAZ JOSE ANSELMO	06728877-7	20,000	000	40,000	0,000	138,951	144,000	342,951	130	300
ANDRADE DIAZ JOSE ANSELMO	05948582-2	50,000	000	20,000	0,000	54,466	280,000	404,466	130	400
ANDRADE DIAZ JOSE ANSELMO	05815709-0	50,000	000	16,000	0,000	55,598	168,000	289,598	130	420
ANDRADE DIAZ JOSE ANSELMO	06219231-3	10,000	000	42,000	0,000	126,068	78,000	256,068	130	290
ANDRADE DIAZ JOSE ANSELMO	06338637-5	30,000	000	100,000	0,000	92,265	0,000	222,265	130	
ANDRADE DIAZ JOSE ANSELMO	06439752-4	40,000	000	60,000	0,000	86,584	144,000	330,584	130	200
ANDRADE DIAZ JOSE ANSELMO	09201672-2	40,000	000	44,000	0,000	104,257	168,000	356,257	130	280
ANDRADE DIAZ JOSE ANSELMO	05998818-2	30,000	000	22,000	0,000	118,243	96,000	266,243	130	390
ANDRADE DIAZ JOSE ANSELMO	06997090-7	30,000	000	28,000	0,000	110,273	100,000	268,273	130	360
ANDRADE DIAZ JOSE ANSELMO	06638025-4	40,000	000	62,000	0,000	65,856	96,000	263,856	130	190
ANDRADE DIAZ JOSE ANSELMO	06968166-2	40,000	000	50,000	69,450	87,072	-18,000	228,522	130	250
ANDRADE DIAZ JOSE ANSELMO	06849151-7	30,000	000	70,000	36,769	49,722	45,000	231,491	130	150
ANDRADE DIAZ JOSE ANSELMO	06824337-8	40,000	000	0,000	0,000	96,723	288,000	424,723	130	500

PUNTAJE MINIMO POR TRAMO : 222,265

REGION DE POSTULACION IX DE LA ARAUCANIA		TRAMO B								
NOMBRE DEL BENEFICIADO	R.U.T.	G. FAM. PUNTAJE	SUBSIDIO PUNTAJE	CREDITO PUNTAJE	SITIO PUNTAJE	AHORRO PUNTAJE	ANTIGUEDAD PUNTAJE	TOTAL PUNTAJE	OTORGADO SUBSIDIO	AUTORIZ CREDITO
ANDRADE DIAZ JOSE ANSELMO	07122046-K	50,000	000	0,000	0,000	141,569	255,000	446,569	110	1000
ANDRADE DIAZ JOSE ANSELMO	05531228-1	40,000	000	56,000	75,000	263,162	240,000	674,162	110	720
ANDRADE DIAZ JOSE ANSELMO	06041666-4	50,000	000	0,000	0,000	132,240	215,000	397,240	110	1000
ANDRADE DIAZ JOSE ANSELMO	05250951-3	40,000	000	0,000	0,000	196,489	222,000	458,489	110	1000
ANDRADE DIAZ JOSE ANSELMO	06168093-4	30,000	000	0,000	0,000	240,703	200,000	470,703	110	1000
ANDRADE DIAZ JOSE ANSELMO	06383179-4	50,000	000	40,000	75,000	127,589	45,000	337,589	110	800
ANDRADE DIAZ JOSE ANSELMO	07669361-7	40,000	000	0,000	0,000	265,986	80,000	385,986	110	1000

PUNTAJE MINIMO POR TRAMO : 337,589

REGION DE POSTULACION X DE LOS LAGOS		TRAMO A								
NOMBRE DEL BENEFICIADO	R.U.T.	G. FAM. PUNTAJE	SUBSIDIO PUNTAJE	CREDITO PUNTAJE	SITIO PUNTAJE	AHORRO PUNTAJE	ANTIGUEDAD PUNTAJE	TOTAL PUNTAJE	OTORGADO SUBSIDIO	AUTORIZ CREDITO
ANDRADE DIAZ JOSE ANSELMO	05659114-1	50,000	000	4,000	0,000	101,473	89,000	244,473	130	480
ANDRADE DIAZ JOSE ANSELMO	05738978-8	30,000	000	100,000	0,000	61,476	100,000	291,476	130	
ANDRADE DIAZ JOSE ANSELMO	06118589-5	20,000	000	26,000	0,000	101,443	133,000	280,443	130	370
ANDRADE DIAZ JOSE ANSELMO	06044438-2	40,000	000	20,000	0,000	77,094	266,000	403,094	130	400
ANDRADE DIAZ JOSE ANSELMO	09430201-3	10,000	000	100,000	62,492	64,969	216,000	453,461	130	
ANDRADE DIAZ JOSE ANSELMO	06318592-2	40,000	000	0,000	0,000	256,774	296,000	592,774	130	500
ANDRADE DIAZ JOSE ANSELMO	04474606-9	40,000	000	80,000	0,000	138,955	120,000	378,955	130	100
ANDRADE DIAZ JOSE ANSELMO	08876533-8	40,000	000	52,000	0,000	31,458	168,000	291,458	130	240
ANDRADE DIAZ JOSE ANSELMO	07237382-0	30,000	000	20,000	0,000	60,192	312,000	422,192	130	400
ANDRADE DIAZ JOSE ANSELMO	08083778-K	40,000	000	60,000	0,000	66,197	97,000	263,197	130	200
ANDRADE DIAZ JOSE ANSELMO	05858717-6	50,000	000	56,000	0,000	50,471	144,000	300,471	130	220
ANDRADE DIAZ JOSE ANSELMO	06178664-3	40,000	000	20,000	0,000	210,449	96,000	366,449	130	400
ANDRADE DIAZ JOSE ANSELMO	07543248-8	10,000	000	4,000	0,000	62,999	168,000	244,999	130	480
ANDRADE DIAZ JOSE ANSELMO	03789001-4	10,000	000	100,000	0,000	128,363	230,000	468,363	130	
ANDRADE DIAZ JOSE ANSELMO	08282849-4	30,000	000	16,000	0,000	53,915	222,000	321,915	130	420
ANDRADE DIAZ JOSE ANSELMO	06529337-4	40,000	000	100,000	0,000	127,830	100,000	367,830	130	
ANDRADE DIAZ JOSE ANSELMO	08425312-K	10,000	000	20,000	0,000	152,576	176,000	358,576	130	400
ANDRADE DIAZ JOSE ANSELMO	04269059-7	20,000	000	60,000	0,000	81,636	89,000	250,636	130	200
ANDRADE DIAZ JOSE ANSELMO	05065930-5	40,000	000	80,000	0,000	105,936	48,000	273,936	130	100
ANDRADE DIAZ JOSE ANSELMO	06332460-4	40,000	000	0,000	0,000	63,804	296,000	399,804	130	500
ANDRADE DIAZ JOSE ANSELMO	07550776-3	50,000	000	16,000	0,000	59,609	312,000	437,609	130	420
ANDRADE DIAZ JOSE ANSELMO	08577823-4	30,000	000	40,000	0,000	57,558	192,000	319,558	130	300

**LA FLORIDA COOP**

UNA VERDAD DEL DEPORTE DE UNA CASA

La mejor ubicación en La Florida la encuentra en HABITACOO

Viviendas desde 400 hasta 850 U.F.

**¿GANO EL SUBSIDIO? FELICITACIONES, TRANSFORMELO EN CASA CON HABITACOO**

SI NO LO OBTUVO, VENGA A CONVERSAR CON NOSOTROS, TENEMOS UNA SOLUCION PARA USTED

TAMBIEN PROYECTOS EN PROVIDENCIA, MAIPU, SAN BERNARDO, LA PINTANA, PEÑAFLORES Y PROVINCIAS

**MAS DE 20.000 PERSONAS YA HAN OBTENIDO VIVIENDA A TRAVES DE HABITACOO**

INFORMESE EN

SANTIAGO: Erasmo Escala N° 2290, fono: 6990545

TALAGANTE: Unión 813

SAN ANTONIO: Centenario N° 9

ARICA: 21 de Mayo N° 517

VIÑA DEL MAR: Anibal Pinto N° 432 depto. 2B

CURICO: Arturo Prat 150

CHILLAN: El Roble N° 787-B

CONCEPCION: Freire N° 1220

**"SU AHORRO ES VIVIENDA EN HABITACOO"**

Valor desde UF. 370 a UF. 400



NOMBRE DEL BENEFICIADO	R.U.T.	G. FAM. PUNTAJE	SUBSIDIO PUNTAJE	CREDITO PUNTAJE	SITIO PUNTAJE	AHORRO PUNTAJE	ANTIGUEDAD PUNTAJE	TOTAL PUNTAJE	OTORGADO PUNTAJE	AUTORIZADO CREDITO
MANSILLA IGOR CANTALICIO DEL TRANSITO	08851672-9	10,000	000	40,000	0,000	68,077	145,000	263,077	130	300
MARCELI CARDENAS FRANCISCO	06992718-1	20,000	000	20,000	0,000	55,866	168,000	263,866	130	300
MARCHANT VENEGAS CARLOS CONSTANTINO	08264328-1	30,000	000	80,000	0,000	182,100	48,000	340,100	130	400
MONSALVE MARAGANO LUIS UBERTO	05235802-7	40,000	000	100,000	0,000	48,492	56,000	244,492	130	100
MONZENMAYER SCHUMACHER JORGE ENRIQUE	06583317-4	10,000	000	0,000	0,000	132,725	288,000	430,725	130	500
MUNOZ BARRIENTOS MIRIAM DEL CARMEN	06993920-1	40,000	000	100,000	0,000	72,658	45,000	257,658	130	
MUNOZ SAAVEDRA JUAN ALBERTO	06661675-4	50,000	000	100,000	22,569	180,519	296,000	649,088	130	
NEGRON OJEDA OLGA LIDIA	02482607-4	10,000	000	100,000	0,000	186,897	12,000	308,897	130	
NEGRON SCHLOTTERBACH HERO GUILLERMO	06588965-K	10,000	000	100,000	0,000	87,249	168,000	365,249	130	
NEIRA RIVEROS LUIS SAMUEL	05164515-4	40,000	000	4,000	0,000	94,866	255,000	393,866	130	
OCARES CORDOVA BLANCA GLORIA	06710106-5	40,000	000	100,000	75,000	45,798	-3,000	257,798	130	
PENA RUIZ JUAN GUIDO	07832853-3	30,000	000	80,000	32,957	31,671	78,000	252,628	130	
PINTO SOZA IVAN LUIS JULIO	06349513-1	40,000	000	24,000	0,000	60,747	208,000	332,747	130	
QUINTUL QUINTUL HUGO ENRIQUE	05178005-1	30,000	000	72,000	0,000	19,497	200,000	321,497	130	
REBOLLEDO CARO ROBINSON	05355597-7	20,000	000	40,000	0,000	83,619	296,000	439,619	130	
REBOLLEDO PONCE JOSE EDGARDO	05761052-2	40,000	000	4,000	0,000	66,828	312,000	422,828	130	
REHBEIN MEIXNER ADRIANA MARIA	06779228-9	40,000	000	80,000	0,000	149,652	-25,000	244,652	130	
REYES PEREZ OMAR EVANDO	07275023-3	40,000	000	60,000	0,000	72,787	229,000	401,787	130	
RIQUELME SOTO VICENTE ABEL	04429446-K	30,000	000	100,000	0,000	101,539	23,000	254,539	130	
ROJAS ROJAS JOSE SANTOS	04517422-0	40,000	000	40,000	0,000	117,398	312,000	509,398	130	
ROSALES SOLIS RENE ANTONIO	03717055-0	20,000	000	26,000	0,000	165,615	56,000	267,615	130	
SAEZ RODRIGUEZ RAQUEL GLADIS	04277158-9	50,000	000	30,000	0,000	74,074	96,000	250,074	130	
SEGURA CAMPOS JAIME ANDRES	06427059-1	10,000	000	70,000	75,000	71,779	23,000	249,779	130	
SILVA HERNANDEZ OSCAR ORLANDO	07153317-4	40,000	000	26,000	0,000	59,087	216,000	341,087	130	
TOLEDO ALMONACID CESAR RIGOBERTO	06118732-4	40,000	000	40,000	44,448	131,617	45,000	301,065	130	
TORRES ARIAS LUZ IRENE	04491870-6	10,000	000	40,000	0,000	95,873	152,000	297,873	130	
ULLOA MANSILLA LUIS OSVALDO	08851700-8	30,000	000	100,000	0,000	64,479	128,000	322,479	130	
URIBE NEIRA MARIANELA REGINA	06187907-2	50,000	000	0,000	0,000	85,373	120,000	255,373	130	
URIBE TRIVINO NORMA ORIANA	06473946-8	40,000	000	100,000	0,000	61,260	78,000	279,260	130	
VALENZUELA CARRILLO RAMON FERNANDO	06402404-3	40,000	000	40,000	0,000	64,317	120,000	264,317	130	
VALENZUELA PEREZ JUAN RUBEN	08442524-9	40,000	000	0,000	0,000	97,501	181,000	318,501	130	
VEGA BERMUDEZ CECILIA ISABEL	06101575-2	10,000	000	26,000	0,000	150,024	207,000	393,024	130	
VERA AGUILAR JEANETTE CANDELARIA	09088469-7	10,000	000	52,000	0,000	39,489	263,000	364,489	130	
VESPERINAS DIAZ SERGIO MERCELO	04472831-1	50,000	000	76,000	0,000	59,017	96,000	281,017	130	
WIEHOFF LUKEHEIDE OSCAR FELIX	02094839-6	20,000	000	20,000	0,000	84,078	182,000	306,078	130	

PUNTAJE MINIMO POR TRAMO : 244,473

REGION DE POSTULACION X DE LOS LAGOS		TRAMO B								
NOMBRE DEL BENEFICIADO	R.U.T.	G. FAM. PUNTAJE	SUBSIDIO PUNTAJE	CREDITO PUNTAJE	SITIO PUNTAJE	AHORRO PUNTAJE	ANTIGUEDAD PUNTAJE	TOTAL PUNTAJE	OTORGADO PUNTAJE	AUTORIZADO CREDITO
ANUSCH AZLAN JUAN FERNANDO	07037749-7	20,000	000	26,000	0,000	202,184	41,000	289,184	110	870
AVILA RAVANAL ELSA ANGELICA	06634001-5	50,000	000	80,000	0,000	184,302	224,000	538,302	110	600
BRAHM ARCE OSVALDO MIGUEL	06349582-4	40,000	000	0,000	0,000	301,506	256,000	597,506	110	1000
CAMPOS FERNANDEZ ROLANDO HUMBERTO	05919568-9	50,000	000	30,000	0,000	212,765	312,000	604,765	110	850
CANESSA SICLARI JUAN ROBERTO	07565378-6	20,000	000	80,000	0,000	152,255	111,000	363,255	110	600
CASTRO HAASE EMA TERESA	04939588-4	40,000	000	60,000	0,000	100,675	100,000	300,675	110	700
HERNANDEZ PAREDES MANUEL JUVENAL	05231157-8	50,000	000	98,000	0,000	97,562	224,000	469,562	110	510
LARRAZA ALBERDI INAKI	08291789-6	20,000	000	56,000	0,000	165,904	137,000	378,904	110	720
LEON BELUZAN GUSTAVO MARCELO JULIO	05788062-7	50,000	000	0,000	0,000	257,429	272,000	579,429	110	1000
LETELIER IZQUIERDO CARLOS FERNANDO	04764266-3	50,000	000	0,000	0,000	161,866	304,000	515,866	110	1000
LOPEZ FUCHSLOCHER PATRICIO GUILLERMO	07595496-4	30,000	000	20,000	0,000	128,069	144,000	322,069	110	900
MORDOJOVICH SOTO EDUARDO ADOLFO	06165960-9	50,000	000	0,000	0,000	151,742	312,000	513,742	110	1000
MUNDACA MONTESINOS JORGE RENE	07227683-3	20,000	000	56,000	0,000	93,909	159,000	328,909	110	720
OJEDA VARGAS JAIME ALFONSO	07289683-1	40,000	000	60,000	0,000	89,867	304,000	493,867	110	700
RIOS BIELEFELD JAIME HERNAN	06789554-1	40,000	000	36,000	0,000	273,309	0,000	349,309	110	820
SANCHEZ HERNANDEZ ALFONSO	05758382-7	50,000	000	0,000	75,000	187,704	93,000	405,704	110	1000
ZAPATA BARRA SERGIO RAMON	06413395-0	50,000	000	0,000	0,000	133,009	184,000	367,009	110	1000

PUNTAJE MINIMO POR TRAMO : 289,184

REGION DE POSTULACION XI AISEN DEL GRAL. C. IRANEZ DEL C.		TRAMO A								
NOMBRE DEL BENEFICIADO	R.U.T.	G. FAM. PUNTAJE	SUBSIDIO PUNTAJE	CREDITO PUNTAJE	SITIO PUNTAJE	AHORRO PUNTAJE	ANTIGUEDAD PUNTAJE	TOTAL PUNTAJE	OTORGADO PUNTAJE	AUTORIZADO CREDITO
AINOL AGUILANTE JOSE SANTIAGO	05553081-5	30,000	050	100,000	75,000	0,000	0,000	255,000	090	280
ARACENA FARIAS REYNALDO ANTONIO	07292448-7	30,000	000	44,000	0,000	81,473	74,000	229,473	130	300
BUSTOS FRIZ CARLOS ALBERTO	08462300-8	50,000	000	40,000	0,000	60,852	78,000	228,852	130	310
HUIRIQUEO ANTUHUIL MARTIN	07385371-0	40,000	000	38,000	0,000	61,773	78,000	217,773	130	260
MORA FERNANDEZ JORGE ALFREDO	08432510-4	30,000	000	48,000	0,000	101,857	74,000	253,857	130	270
PINA OLGUIN JUAN EMILIO	07797036-3	30,000	000	46,000	0,000	101,515	74,000	251,515	130	210
PIZARRO IBARRA JUAN ALBERTO	07831827-9	50,000	000	58,000	0,000	60,843	78,000	246,843	130	300
RAMIREZ VALDERRAMA CARLOS SEGUNDO	07826409-8	40,000	000	40,000	0,000	61,440	78,000	219,440	130	300
VILLARROEL MANCILLA PATRICIO ALEX	08000178-9	30,000	000	40,000	0,000	67,557	78,000	215,557	130	

PUNTAJE MINIMO POR TRAMO : 215,557

REGION DE POSTULACION XII MAGALLANES Y ANTARTICA CHILENA		TRAMO A								
NOMBRE DEL BENEFICIADO	R.U.T.	G. FAM. PUNTAJE	SUBSIDIO PUNTAJE	CREDITO PUNTAJE	SITIO PUNTAJE	AHORRO PUNTAJE	ANTIGUEDAD PUNTAJE	TOTAL PUNTAJE	OTORGADO PUNTAJE	AUTORIZADO CREDITO
ARIAS GARRIDO JAIME FERNANDO	07216293-5	40,000	000	20,000	0,000	56,720	285,000	401,720	130	400
DIAZ MUNOZ DINA ESTER	05642437-7	10,000	000	30,000	0,000	176,027	96,000	312,027	130	350
MANCILLA AVENDANO ALFONSO JOSE	07760910-5	30,000	000	60,000	0,000	140,663	320,000	550,663	130	420
PALACIOS POBLETE MARIA ELENA	05570410-4	50,000	000	16,000	0,000	98,899	100,000	264,899	130	290
SCHWARZENBERG PEREZ MARIA GLADY	05446261-1	30,000	000	100,000	0,000	105,132	232,000	467,132	130	180
TORO PEREZ LUIS ALFREDO	07765028-8	30,000	000	42,000	0,000	169,896	144,000	385,896	130	
VILLARROEL MORALES EDUARDO	03009884-6	50,000	000	64,000	0,000	51,654	56,000	221,654	130	

PUNTAJE MINIMO POR TRAMO : 221,654



## REGION DE POSTULACION XII MAGALLANES Y ANTARTICA CHILENA

TRAMO B

NOMBRE DEL BENEFICIARIO	R.U.T.	G. FAM. PUNTAJE	SUBSIDIO PUNTAJE	CREDITO PUNTAJE	SITIO PUNTAJE	AHORRO PUNTAJE	ANTIGUEDAD PUNTAJE	TOTAL PUNTAJE	OTORGADO SUBSIDIO	AUTORIZ CREDITO
VILLIC MARTINICH ANGEL VICENTE	06514863-3	30,000	000	40,000	75,000	228,077	111,000	484,077	110	800

PUNTAJE MINIMO POR TRAMO : 484,077

## REGION DE POSTULACION

METROPOLITANA DE STGO.

TRAMO A

NOMBRE DEL BENEFICIARIO	R.U.T.	G. FAM. PUNTAJE	SUBSIDIO PUNTAJE	CREDITO PUNTAJE	SITIO PUNTAJE	AHORRO PUNTAJE	ANTIGUEDAD PUNTAJE	TOTAL PUNTAJE	OTORGADO SUBSIDIO	AUTORIZ CREDITO
ABALLAY CANETE NELSON HUGO	07686749-6	20,000	000	30,000	0,000	55,352	122,000	227,352	130	350
ABARCA MESIAS NANCY PAULINA	06666961-0	30,000	000	26,000	0,000	100,752	232,000	388,752	130	370
ABARCA VENEGAS LETICIA VERONICA	08899239-3	10,000	000	60,000	0,000	83,273	229,000	382,273	130	200
ABU-KALIL SALVADOR JORGE JACOB	06640553-2	10,000	000	0,000	0,000	179,850	256,000	445,850	130	500
ACEVEDO CONTRERAS MARIA CELINDA	04340373-7	10,000	000	60,000	0,000	141,769	229,000	440,769	130	200
ACEVEDO MEDEL FELIX	02422291-8	20,000	050	10,000	0,000	93,522	100,000	273,522	090	450
ACEVEDO ZAPATA SERGIO FERNANDO	05476670-K	50,000	000	38,000	0,000	72,495	216,000	376,495	130	310
ACIN SEPULVEDA MARIA EUGENIA	09426573-8	40,000	000	36,000	0,000	50,316	176,000	302,316	130	320
ACUNA ALIAGA MIGUEL ANGEL	05893788-6	40,000	000	84,000	0,000	164,062	56,000	344,062	130	80
ACUNA DEBONI CARLOS AUGUSTO	07348068-K	10,000	000	100,000	0,000	94,993	67,000	271,993	130	
ACUNA JIMENEZ LUIS OSVALDO	07045657-5	10,000	000	48,000	0,000	76,585	126,000	260,585	130	260
ADER JAUCH PEDRO ROBERTO	06225848-9	20,000	000	10,000	0,000	181,840	122,000	333,840	130	450
AEDO GARABITO JOSE ANTONIO	05881857-7	31,500	000	0,000	0,000	238,732	160,000	430,232	130	500
AEDO PONCE PATRICIA DEL CARMEN	09534857-2	30,000	000	52,000	0,000	135,569	27,000	244,569	130	240
AEDO TORRES CARLOS FERNANDO	03809967-1	50,000	000	54,000	0,000	76,198	218,000	398,198	130	230
AGUILAR SALINAS SERGIO ENRIQUE	05897102-2	40,000	000	0,000	0,000	149,381	89,000	278,381	130	500
AGUILERA QUEZADA MILTON OMAR JOSE	02934245-8	10,000	000	0,000	0,000	146,285	100,000	256,285	130	500
AGUILERA VASQUEZ FERNANDO ALBERTO	05151681-8	40,000	000	0,000	0,000	94,242	303,000	437,242	130	500
AGUILERA YANEZ HECTOR HERNAN	05715212-5	40,000	000	0,000	0,000	64,571	168,000	272,571	130	500
AGUIRTE VARGAS GLORIA HERMINIA	06569231-7	20,000	000	44,000	0,000	36,092	160,000	260,092	130	280
AHUMADA VILLARROEL VIRGINIA ROSA	05312363-5	50,000	000	4,000	0,000	65,920	111,000	230,920	130	480
ALLAL MARIQUEO ROSA JOSEFINA	06876718-0	10,000	000	40,000	0,000	128,152	133,000	311,152	130	300
ALARCON CASTILLO CARLOS GERMAN	05740413-2	50,000	000	52,000	0,000	93,603	45,000	240,603	130	240
ALARCON GONZALEZ FRANCISCO PLACIDO	05714538-2	30,000	000	28,000	0,000	71,152	111,000	240,152	130	360
ALARCON SOTO DAVID HERNAN	04483190-2	10,000	000	74,000	0,000	103,630	78,000	265,630	130	130
ALARCON VEJAR OMAR ORLANDO	07464900-9	30,000	000	38,000	0,000	60,246	255,000	383,246	130	310
ALBORNOZ GALDAMES LUIS ALBERTO	05858113-5	50,000	000	36,000	0,000	46,539	133,000	265,539	130	320
ALBORNOZ MIGNOLET MARIA EUGENIA	07549843-8	30,000	000	52,000	0,000	42,955	181,000	305,955	130	240
ALBORNOZ OVALLE WILSON ANDRES	05391728-3	40,000	000	48,000	0,000	47,079	133,000	268,079	130	260
ALBORNOZ SOTO ANA MARIA	08601555-2	30,000	000	36,000	0,000	42,981	256,000	364,981	130	320
ALCAINO PINTO MIGUEL ANGEL	06345744-2	30,000	000	0,000	0,000	200,297	12,000	242,297	130	500
ALLEGRIA ORTIZ SAMUEL AUGUSTO	06974151-7	30,000	000	10,000	0,000	195,000	-3,000	232,000	130	450
ALFARO CORDERO ENRIQUE DE JESUS	07743653-7	30,000	000	20,000	0,000	52,703	170,000	272,703	130	400
ALLEDE ARAVENA LILA DEL CARMEN	03981856-6	10,000	000	72,000	0,000	18,255	208,000	308,255	130	140
ALLEDE CORTES MIRTALA	04600758-1	20,000	000	72,000	0,000	296,067	12,000	400,067	130	140
ALLENDES CASANOVA FLAVIO	07899451-7	40,000	000	28,000	0,000	110,394	184,000	362,394	130	360
ALMUNA ESCOBAR CRISTIAN DAVID	08041810-8	20,000	000	52,000	0,000	65,192	111,000	248,192	130	240
ALMIRANO ROJAS JUAN CARLOS	06495237-4	40,000	000	62,000	0,000	78,494	111,000	291,494	130	190
ALVARADO PALLAMAR JUAN ALFREDO	05869965-9	10,000	000	100,000	0,000	321,498	45,000	476,498	130	
ALVARADO ROJAS PATRICIA AMADA	07416136-7	10,000	000	38,000	0,000	69,384	144,000	261,384	130	310
ALVAREZ ASTORGA CESAR FRANCISCO	05786136-3	20,000	000	44,000	0,000	220,957	0,000	284,957	130	280
ALVAREZ BARRAZA MARITZA ANGELICA	08969488-4	10,000	000	46,000	0,000	91,852	115,000	262,852	130	270
ALVAREZ GONZALEZ VICTOR ALBERTO	07008843-6	40,000	000	20,000	0,000	80,474	146,000	286,474	130	400
ALVAREZ MONTECINOS BENITO HERNAN	07687331-3	60,000	000	54,000	0,000	57,328	224,000	395,328	130	230
ALVAREZ MUNOZ AMALIA DE LAS MERCEDES	06616652-K	10,000	000	100,000	0,000	244,327	-36,000	318,327	130	
ALVAREZ PARRA HECTOR IVAN	08607248-3	20,000	000	50,000	0,000	44,146	168,000	282,146	130	250
ALVAREZ ROMAN AGUSTIN GABRIEL	08541109-8	50,000	000	72,000	0,000	115,554	30,000	267,554	130	140
ALVAREZ SEPULVEDA LUCIA DEL CARMEN	08868910-0	10,000	000	66,000	0,000	76,372	181,000	333,372	130	170
ALVAREZ SERRANO ELIANA ROSA	07800652-8	30,000	000	0,000	0,000	116,809	111,000	257,809	130	500
ALVIAL BAEZA LUIS GERARDO	08066942-9	50,000	000	60,000	0,000	53,855	192,000	355,855	130	200
ALVINO VALENZUELA MARIA CRISTINA	03593796-K	31,500	000	0,000	0,000	238,732	160,000	430,232	130	500
AMPUERO PEREZ ANA MARIA ELIZABETH	08163055-0	40,000	000	20,000	0,000	77,211	168,000	305,211	130	400
AMARALON LEIVA CARLOS MARIO	05668652-5	50,000	000	50,000	0,000	125,677	12,000	237,677	130	250
AMORADO ALCOTA FRANCISCO JAVIER	06341872-2	40,000	000	38,000	0,000	164,068	111,000	353,068	130	310
AMORADO GONZALEZ JUAN DE LA CRUZ	07194749-1	20,000	000	28,000	0,000	50,958	232,000	330,958	130	360
ANGULO FUENTES PATRICIA DE LAS MERCEDES	09385934-0	20,000	000	44,000	0,000	84,875	160,000	308,875	130	280
ARABLAZA ARAYA JUAN CARLOS	07222630-5	40,000	000	100,000	0,000	89,223	100,000	329,223	130	
ARANCIBIA CASTILLO MANUEL ANTONIO	04555108-3	50,000	000	20,000	0,000	50,233	111,000	231,233	130	400
ARANCIBIA CUEVAS ANDREA HAYDIE	06775003-9	25,454	000	42,818	0,000	66,191	154,818	289,282	130	250
ARANCIBIA HERRERA PEDRO WASHINGTON	07100935-1	40,000	000	12,000	0,000	64,942	192,000	308,942	130	440
ARANCIBIA PARADA CHENIER ALEJANDRO	08038064-K	40,000	000	64,000	0,000	85,168	52,000	241,168	130	180
ARANCIBIA TABORGA LUIS EDUARDO ALBERTO	04656892-3	30,000	000	100,000	0,000	133,172	255,000	518,172	130	
ARANCIBIA VILLEGAS NORTON GERMAN	07366331-8	10,000	000	64,000	0,000	100,036	156,000	330,036	130	180
ARANDA HENRIQUEZ JOSE MANUEL	06765911-2	40,000	000	46,000	0,000	36,871	240,000	362,871	130	270
ARANDA HERRERA LUIS OCTAVIO	05816160-8	50,000	000	0,000	0,000	77,883	320,000	447,883	130	500
ARANDA PEREZ ROBERTO ALFREDO	06362050-5	50,000	000	100,000	0,000	59,643	56,000	265,643	130	
ARANDAS VERA JORGE VICENTE	08778015-5	10,000	000	60,000	0,000	110,137	126,000	306,137	130	200
ARAYENA ARAYA JOSE MIGUEL	06498783-6	40,000	000	20,000	0,000	80,540	111,000	251,540	130	400
ARAYENA ARMILLO FERNANDO REINALDO	06239305-K	50,000	000	12,000	0,000	92,001	303,000	457,001	130	440
ARAYENA MAUREIRA LORENZO GERARDO SALVADO	06004578-K	50,000	000	20,000	0,000	56,807	112,000	238,807	130	400
ARAYENA RIVERA MALVA EUGENIA	06559937-6	40,000	000	60,000	0,000	75,309	122,000	297,309	130	200
ARAYENA SILVIA MERCEDES	03924795-K	34,736	000	0,000	0,000	140,519	155,105	330,361	130	500
ARAYA AVILA SONIA LISETTE	05573424-0	20,000	000	4,000	0,000	86,092	181,000	291,092	130	480
ARAYA CAMUSANO GLADYS	04189805-4	10,000	000	50,000	0,000	90,672	96,000	246,672	130	250
ARAYA DIAZ JORGE RICARDO	08118879-3	50,000	000	14,000	0,000	55,254	133,000	252,254	130	430
ARAYA DIAZ MARIA EUGENIA	06367280-7	40,000	000	20,000	0,000	86,913	176,000	322,913	130	400

UNICA CON HORMIGON ARMADO



## PARA UD. LA UNICA CON MAXIMAS TERMINACIONES

• GRAN AMPLITUD • DISEÑO COLONIAL LA 1era CASA DE LA FLORIDA

UNICA CON MANSARDA

UNICA CON 3 BAÑOS

UNICA CON 2 SUITE



desde 920 UF.

incluye mansarda por habilitar  
Crédito a 20 años y 8% interés  
Financiamiento y SUBSIDIO SAF.  
• 3-4 dormitorios • recibos separados  
• piso cerámico y alfombrado • Loza de  
hormigón armado.

■ Sta. Amalia N° 1500 ■

Atención en CASA PILOTO.  
Visitar semana, sábado, domingo  
y festivos de 11 a 20 hrs.  
Teléfonos: 2811028/2512194

Construye  
y vende  
sin comisión



Viviendas  
Económicas



NOMBRE DEL BENEFICIARIO	R.U.T.	G. FAM. PUNTAJE	SUBSIDIO PUNTAJE	CREDITO PUNTAJE	SITIO PUNTAJE	AHORRO PUNTAJE	ANTIGÜEDAD PUNTAJE	TOTAL OTORGADO PUNTAJE	AUTORIZADO CREDITO
ARAYA FLORES NORTON GONZALO	05356161-6	25,454	000	42,818	0,000	66,191	154,818	289,282	130
ARAYA GARCIA SOLEDAD DE LOS ANGELES	08118266-3	10,000	000	22,000	0,000	60,876	184,000	276,876	130
ARAYA ROJAS HUGO ANTONIO	04794752-9	10,000	000	56,000	0,000	60,588	111,000	237,588	130
ARAYA RUIZ ARTURO ERNESTO	07854725-1	40,000	000	0,000	0,000	187,189	23,000	250,189	130
ARAYA TORRES PATRICIA DEL CARMEN	07042435-5	10,000	000	18,000	0,000	63,276	144,000	235,276	130
ARCE BARRIOS JORGE LUIS	05893960-9	60,000	000	40,000	0,000	76,983	320,000	496,983	130
ARELLANO VALDES EDITH CLAUDIA	07042077-5	30,000	000	46,000	0,000	62,881	144,000	282,881	130
ARENAS PENA HECTOR	05710509-7	50,000	000	48,000	0,000	43,942	152,000	293,942	130
ARIAS PIZZANI EDITH ESTER	08800169-9	30,000	000	0,000	0,000	98,327	111,000	239,327	130
ARIAS ZUNIGA SERGIO FRANCISCO	09491560-0	38,333	000	79,333	0,000	23,553	129,166	270,386	130
ARMIJO NUNEZ MARIA HAYDEE	06235529-8	20,000	000	100,000	0,000	70,831	122,000	312,831	130
AROS CASTRO BERNARDO ESMEDIN	06971584-2	60,000	000	16,000	0,000	54,158	264,000	394,158	130
ARREDONDO DE LA VEGA PAZ XIMENA	05634456-K	50,000	000	40,000	0,000	104,815	41,000	235,815	130
ARRIAGADA OYARCE INES MARILYN	05895183-8	40,000	000	18,000	0,000	65,435	115,000	238,435	130
ARROYO BADILLO JORGE MANUEL	06548933-3	40,000	000	68,000	0,000	116,912	85,000	309,912	130
ARROYO FERNANDEZ JUAN MIGUEL	09868454-9	25,454	000	42,818	0,000	66,191	154,818	289,282	130
ARROYO GONZALEZ CARLOS PATRICIO	06185782-6	25,454	000	42,818	0,000	66,191	154,818	289,282	130
ASENCIO CARTES BENHAR EDGARDO	07528097-1	20,000	000	36,000	0,000	41,230	244,000	341,230	130
ASPE BRUNA MARCIAL DEL ROSARIO	04718034-1	40,000	000	20,000	0,000	52,238	200,000	312,238	130
ASSANDON MIRANDA GLORIA ISMAELA	06943830-K	20,000	000	12,000	0,000	76,553	133,000	241,553	130
ASTUDILLO CORNEJO ROBERTO	05028168-K	40,000	000	30,000	0,000	121,167	67,000	258,167	130
ATENAS RIVAS MARIA EFIGENIA	05549390-1	25,454	000	42,818	0,000	66,191	154,818	289,282	130
AVALOS CARRERA MARIA RAMONA	05503107-K	40,000	000	4,000	0,000	62,628	256,000	362,628	130
AVALOS FABRES MANUEL PABLO	06380056-2	30,000	000	50,000	0,000	65,965	159,000	304,965	130
AVILA AVILA CESAR ROSA	01008904-2	10,000	000	100,000	0,000	41,955	164,000	315,955	130
AVILA FAUNDEZ DORIS DEL ROSARIO	08314432-7	30,000	000	60,000	0,000	95,787	67,000	252,787	130
AVILA FAUNDEZ LUIS OCTAVIO	07315871-0	10,000	000	50,000	0,000	239,148	23,000	322,148	130
AZOCAR ASTUDILLO MAURICIO LUIS	07210946-5	50,000	000	16,000	0,000	55,883	312,000	433,883	130
BADANI ROJAS ROXANA CECILIA	06692579-K	40,000	000	100,000	0,000	44,874	67,000	251,874	130
BAEZA FERNANDEZ CESAR	06363548-0	30,000	000	38,000	0,000	74,255	152,000	294,255	130
BAHAMONDES FUENTES GLORIA ISABEL	08346916-1	10,000	000	64,000	0,000	75,505	224,000	373,505	130
BAK DEZSO LAJOS	03357352-9	20,000	000	72,000	0,000	130,318	12,000	234,318	130
BALBONTIN PEREZ GERMAN	02908117-4	34,736	000	0,000	0,000	140,519	155,105	330,361	130
BALLO AGUILAR ELIANA DEL CARMEN	00854590-1	20,000	000	40,000	0,000	56,582	134,000	250,582	130
BALMACEDA CASTRO LUIS FLORENCIO	05920536-6	50,000	000	4,000	0,000	61,087	133,000	248,087	130
BAMBACH CARTAGENA ALFONSO FCO.	08465569-4	10,000	000	100,000	0,000	192,827	148,000	450,827	130
BANADOS FERNANDEZ EDUARDO ANTONIO	08010813-3	20,000	000	56,000	0,000	95,463	181,000	352,463	130
BANCHIERI CASANOVA JAIME MARIANO	07621874-9	50,000	000	4,000	0,000	82,095	93,000	229,095	130
BARAHONA MARTINEZ ITALO	04133008-2	40,000	000	0,000	0,000	100,426	89,000	229,426	130
BARRA TAPIA JORGE RIGOBERTO	05053320-4	31,500	000	0,000	0,000	238,732	160,000	430,232	130
BARRAZA FINA EDUARDO SEGUNDO	08117960-3	30,000	000	30,000	0,000	54,701	168,000	282,701	130
BARRENECHEA PIZARRO ALEJANDRO ENRIQUE	07980085-6	40,000	000	0,000	0,000	195,924	23,000	258,924	130
BARRERA BIDEGAIN NESTOR PATRICIO	08279659-2	10,000	000	34,000	0,000	214,244	137,000	395,244	130
BARRERA NEGRETE MARIO AQUILES	07892454-3	30,000	000	10,000	0,000	93,435	111,000	244,435	130
BARRIA BERNE AMILIO ARMANDO	02093122-1	20,000	000	40,000	0,000	54,176	120,000	234,176	130
BARRIENTOS LARDINOIS ROBINSON CAMILE	08530263-9	30,000	000	20,000	0,000	51,032	263,000	364,032	130
BARRIGA CORREA ERNA REGINA	04801038-5	10,000	050	20,000	0,000	52,505	168,000	300,505	090
BARRIGA PEREZ PATRICIO MIGUEL	05266905-7	50,000	000	0,000	0,000	123,397	224,000	397,397	130
BARTOLOME BARTOLOME LIDIA EUSEBIA	05305041-7	50,000	000	40,000	0,000	56,024	104,000	250,024	130
BASCONES CARVAJAL HERNAN JOSE	07385003-7	40,000	000	48,000	0,000	66,105	100,000	254,105	130
BASTARRICA MOLINA SANTIAGO SEBASTIAN	07983846-2	50,000	000	0,000	0,000	114,062	216,000	380,062	130
BAUZA FLORES EUGENIO OSVALDO	07179950-6	50,000	000	34,000	0,000	43,047	159,000	286,047	130
BEAMIN ANGUITA JUAN CARLOS	07684138-1	30,000	000	30,000	0,000	52,605	186,000	298,605	130
BELTRAN FUENTES DOMINGA DE LAS NIEVES	06102703-3	20,000	000	36,000	0,000	59,732	122,000	237,732	130
BELTRAN MIRANDA MARIA ISABEL	08125557-1	20,000	000	56,000	0,000	75,606	211,000	362,606	130
BELTRAN PULGAR IVAN NAZARIO	08021495-2	20,000	000	100,000	0,000	116,724	272,000	508,724	130
BENITEZ MATAMALA SILVIA ELIANA	05692063-3	10,000	000	60,000	0,000	178,437	23,000	271,437	130
BERGEN MANCHOT ALICIA CRISTINA ENRIQUETA	04673129-8	30,000	000	0,000	0,000	81,449	248,000	359,449	130
BERRIOS CASTANEDA LUIS ORLANDO	05748362-8	34,736	000	0,000	0,000	140,519	155,105	330,361	130
BERRIOS MONTERO MYRIAM PATRICIA	06979684-2	10,000	000	100,000	0,000	146,170	78,000	334,170	130
BERRIOS VASQUEZ EDUARDO DEL CARMEN	03281550-2	31,500	000	0,000	0,000	238,732	160,000	430,232	130
BERT PINILLA JOSEFINA DEL PILAR	06617733-5	30,000	050	40,000	0,000	62,316	45,000	227,316	090
BERT SALINAS JOSE MANUEL	07296734-8	25,454	000	42,818	0,000	66,191	154,818	289,282	130
BERTOLO PEREZ CRISTIAN CARLOS	06593087-0	20,000	000	0,000	0,000	362,400	45,000	427,400	130
BERTOLO PEREZ MARIA SOLEDAD DEL CARMEN	06592947-3	10,000	000	0,000	0,000	496,125	67,000	573,125	130
BESSI OROSTEGUI JOSE MIGUEL	06492866-K	40,000	000	20,000	0,000	93,024	303,000	456,024	130
BETANCOURT GALLARDO ISABEL DEL CARMEN	06897836-K	40,000	000	0,000	0,000	73,074	232,000	345,074	130
BETANCUR HURTADO SIGFRIDO MARLON	06361580-3	10,000	000	20,000	0,000	201,615	56,000	287,615	130
BETTANCOURT CORONA PATRICIO DAGOBERTO	07775893-3	30,000	000	0,000	0,000	81,392	123,000	234,392	130
BINTRUP BARRIENTOS SONIA RONI	04957701-K	40,000	000	40,000	0,000	101,429	272,000	453,429	130
BRAVO GUAJARDO PAULINA DEL CARMEN	08041711-K	40,000	000	26,000	0,000	167,563	224,000	457,563	130
BRAVO MOYA JUAN CARLOS	06596806-1	50,000	000	10,000	0,000	60,513	148,000	268,513	130
BRAVO MUNDOZ CARMEN ROSA	06095727-4	30,000	000	48,000	0,000	43,624	152,000	273,624	130
BRAVO VILLARROEL ERNESTO DEL CARMEN	06867337-2	20,000	000	30,000	0,000	135,129	74,000	259,129	130
BRICENO VIDAL LEONTINA EUDOMILIA	04745561-8	10,000	000	40,000	0,000	91,022	264,000	405,022	130
BRIEVA AYUSO MARCOS MAURICIO	00821997-4	20,000	000	0,000	0,000	230,564	-14,000	236,564	130
BRIONES BRIONES CRISTINA	03644822-9	10,000	000	40,000	0,000	79,917	133,000	262,917	130
BRIONES CORTES JOSE ALEJANDRO	08459253-6	40,000	000	32,000	0,000	100,894	248,000	420,894	130
BURGOS CAMPOS PATRICIO ALEJANDRO	08047083-5	40,000	000	100,000	0,000	78,393	156,000	374,393	130
BURTON VASQUEZ ALBA ROSA	06157268-6	30,000	000	40,000	0,000	105,511	89,000	264,511	130
BUSTAMANTE CANDIA RAMON SALVADOR	08104406-6	30,000	000	40,000	0,000	73,797	218,000	361,797	130
BUSTAMANTE GARRIDO RAUL HERNAN	08197604-K	30,000	000	32,000	0,000	70,473	168,000	300,473	130
BUSTAMANTE PINTO ENRIQUETA	02286227-8	30,000	000	100,000	0,000	70,486	45,000	245,486	130
BUSTOS ALARCON JUAN ENRIQUE	05279236-3	40,000	000	40,000	0,000	111,817	111,000	302,817	130
BUSTOS COFRE OSCAR ENRIQUE	07087020-7	40,000	000	18,000	0,000	62,516	229,000	349,516	130
BUSTOS CUEVAS JORGE ANTONIO	07220601-0	40,000	000	40,000	0,000	251,515	34,000	365,515	130
BUSTOS FERNANDEZ GLORIA ANGELICA	05668065-9	28,571	000	12,571	0,000	60,058	160,000	261,201	130
BUSTOS FINEDA LUCIA DE LAS MERCEDES	05073494-3	50,000	000	20,000	0,000	94,437	168,000	332,437	130
BUSTOS RUBILAR JOSE RAFAEL	07428867-7	60,000	000	30,000	0,000	94,012	56,000	240,012	130
BUSTOS VALENZUELA DANIEL ARTURO	06973680-7	50,000	000	0,000	0,000	120,204	304,000	424,204	130
BUSTOS VALENZUELA DOMINGO BEDER	06359024-K	30,000	000	28,000	0,000	46,995	144,000	248,995	130
CABALLERO PEREZ BERTA ALICIA	04939421-7	20,000	000	24,000	0,000	121,296	227,000	392,296	130
CABELLO CERDA FERNANDO ARTURO	08674076-1	20,000	000	100,000	0,000	150,816	12,000	282,816	130
CABELLO CONTRERAS ORLANDO ANTONIO	05339288-1	30,000	000	28,000	0,000	57,369	303,000	418,369	130
CABELLO QUEZADA FILOMENA DE LAS MERCEDES	04927899-3	20,000	000	100,000	0,000	133,581	312,000	565,581	130
CABEZAS ACEVEDO MARIA ELIANA	03483014-2	10,000	000	72,000	0,000	81,917	78,000	241,917	130
CABRERA ZUNIGA LUIS ARMANDO	06837290-9	40,000	000	46,000	0,000	101,638	100,000	287,638	130
CACERES ESPINOSA HUGO HUMBERTO	06710141-3	50,000	000	0,000	0,000	90,087	89,000	246,319	130
CACERES PINEDA CARMEN GLORIA	09384886-1	10,000	000	0,000	0,000	125,319	111,000	246,319	130
CAJAS PINOCHET MARIA YOLANDA	05895945-6	30,000	000	40,000	0,000	48,106	266,000	384,106	130
CAJAS REBOLLEDO CLARA NELLY	06380475-4	10,000	000	20,000	0,000	111,293	170,000	311,293	130
CALDERON FARIAS ENRIQUE HUMBERTO	06929359-K	10,000	000	54,000	0,000	32,394	196,000	292,394	130
CALDERON VALDEBENITO LUIS FERNANDO	09151808-2	20,000	000	40,000	0,000	55,695	120,000	235,695	130
CALLE									



NOMBRE DEL BENEFICIARIO	R.U.T.	G. FAM. PUNTAJE	SUBSIDIO PUNTAJE	CREDITO PUNTAJE	SITIO PUNTAJE	AHORRO PUNTAJE	ANTIGÜEDAD PUNTAJE	TOTAL PUNTAJE	OTORGADO SUBSIDIO	AUTORIZ CREDITO
DOMUS DELIS VIVIAN ELIZABETH	06346760-K	10,000	000	62,000	0,000	84,708	78,000	234,708	130	190
DOMALES CHANDIA RICARDO LUIS	08674140-7	20,000	000	46,000	0,000	213,139	34,000	313,139	130	270
DOMINO HERNANDEZ ALEJANDRO ENRIQUE	08869740-5	20,000	000	40,000	0,000	71,203	139,000	270,203	130	300
DOMINO NAVARRO CARLOS ENRIQUE	08118871-8	30,000	000	40,000	0,000	182,253	45,000	297,253	130	300
DOMINO VILLARROEL PABLA SONIA	09381398-7	30,000	000	40,000	0,000	91,365	232,000	393,365	130	300
DOMIA DIAZ PATRICIA NELLY	10152511-2	10,000	000	36,000	0,000	47,381	229,000	322,381	130	320
DOMIA MUGA SANDRA DALILA	08772714-9	20,000	000	24,000	0,000	48,228	170,000	262,228	130	380
DOMIA MUGA SANDRA DALILA	05128309-0	60,000	000	2,000	0,000	99,255	122,000	283,255	130	490
DOMIA MUGA SANDRA DALILA	05928134-8	50,000	000	46,000	0,000	34,831	152,000	282,831	130	270
DOMIA MUGA SANDRA DALILA	07108587-2	30,000	000	50,000	0,000	171,035	45,000	296,035	130	250
DOMIA MUGA SANDRA DALILA	01570846-8	20,000	000	60,000	0,000	68,768	133,000	281,768	130	200
DOMIA MUGA SANDRA DALILA	05012630-7	30,000	000	16,000	0,000	155,219	296,000	497,219	130	420
DOMIA MUGA SANDRA DALILA	06205669-K	40,000	000	0,000	0,000	157,961	40,000	237,961	130	500
DOMIA MUGA SANDRA DALILA	07350155-5	30,000	000	24,000	0,000	51,086	144,000	249,086	130	380
DOMIA MUGA SANDRA DALILA	04851997-0	30,000	000	70,000	0,000	92,624	63,000	255,624	130	150
DOMIA MUGA SANDRA DALILA	06091042-1	30,000	000	50,000	0,000	64,801	144,000	288,801	130	250
DOMIA MUGA SANDRA DALILA	05320266-7	50,000	000	100,000	0,000	12,394	89,000	251,394	130	
DOMIA MUGA SANDRA DALILA	07412469-0	40,000	000	40,000	0,000	53,681	207,000	340,681	130	300
DOMIA MUGA SANDRA DALILA	05899010-8	30,000	000	0,000	0,000	132,059	181,000	343,059	130	500
DOMIA MUGA SANDRA DALILA	06696254-7	30,000	000	40,000	0,000	80,641	100,000	250,641	130	300
DOMIA MUGA SANDRA DALILA	08824871-6	20,000	000	56,000	0,000	50,845	122,000	248,845	130	220
DOMIA MUGA SANDRA DALILA	05859753-8	20,000	000	80,000	0,000	50,150	100,000	250,150	130	100
DOMIA MUGA SANDRA DALILA	05545270-9	31,500	000	0,000	0,000	238,732	160,000	430,232	130	500
DOMIA MUGA SANDRA DALILA	08112068-4	10,000	000	26,000	0,000	66,018	152,000	254,018	130	370
DOMIA MUGA SANDRA DALILA	07960822-K	40,000	000	26,000	0,000	81,458	133,000	280,458	130	370
DOMIA MUGA SANDRA DALILA	04820781-2	10,000	000	100,000	64,613	9,075	78,000	261,688	130	
DOMIA MUGA SANDRA DALILA	02773464-2	30,000	000	44,000	0,000	36,102	120,000	230,102	130	280
DOMIA MUGA SANDRA DALILA	05953970-1	30,000	000	60,000	0,000	150,438	45,000	285,438	130	200
DOMIA MUGA SANDRA DALILA	06391644-7	40,000	000	100,000	0,000	102,655	122,000	364,655	130	
DOMIA MUGA SANDRA DALILA	07347505-8	30,000	000	40,000	0,000	110,114	109,000	289,114	130	300
DOMIA MUGA SANDRA DALILA	05680255-K	20,000	000	20,000	0,000	127,058	208,000	375,058	130	400
DOMIA MUGA SANDRA DALILA	08670803-5	40,000	000	34,000	0,000	42,522	204,000	320,522	130	330
DOMIA MUGA SANDRA DALILA	08774279-2	20,000	000	24,000	0,000	65,589	152,000	261,589	130	380
DOMIA MUGA SANDRA DALILA	07814290-1	30,000	000	26,000	0,000	73,579	111,000	240,579	130	370
DOMIA MUGA SANDRA DALILA	08962485-1	20,000	000	56,000	0,000	50,639	111,000	237,639	130	220
DOMIA MUGA SANDRA DALILA	07197961-K	30,000	000	4,000	0,000	67,443	168,000	269,443	130	480
DOMIA MUGA SANDRA DALILA	08821071-9	30,000	000	20,000	0,000	150,219	100,000	300,219	130	400
DOMIA MUGA SANDRA DALILA	06828115-6	40,000	000	34,000	0,000	42,828	207,000	323,828	130	330
DOMIA MUGA SANDRA DALILA	09407293-K	30,000	000	20,000	0,000	272,194	0,000	322,194	130	400
DOMIA MUGA SANDRA DALILA	07956693-4	10,000	000	40,000	0,000	135,851	78,000	263,851	130	300
DOMIA MUGA SANDRA DALILA	05633834-9	20,000	000	100,000	0,000	59,331	56,000	235,331	130	
DOMIA MUGA SANDRA DALILA	08049124-7	30,000	000	100,000	0,000	38,408	89,000	257,408	130	
DOMIA MUGA SANDRA DALILA	09253647-5	30,000	000	40,000	0,000	202,388	12,000	284,388	130	300
DOMIA MUGA SANDRA DALILA	06067973-8	60,000	000	14,000	0,000	224,568	52,000	350,568	130	430
DOMIA MUGA SANDRA DALILA	06842783-5	30,000	000	0,000	0,000	64,143	176,000	270,143	130	500
DOMIA MUGA SANDRA DALILA	09141176-8	10,000	000	100,000	0,000	104,968	120,000	334,968	130	
DOMIA MUGA SANDRA DALILA	07694688-4	20,000	000	10,000	0,000	60,261	170,000	260,261	130	450
DOMIA MUGA SANDRA DALILA	06060256-5	10,000	000	50,000	0,000	94,023	144,000	298,023	130	250
DOMIA MUGA SANDRA DALILA	07179228-5	30,000	000	100,000	0,000	0,467	224,000	354,467	130	
DOMIA MUGA SANDRA DALILA	06514225-2	50,000	000	100,000	0,000	204,086	0,000	354,086	130	
DOMIA MUGA SANDRA DALILA	06720824-2	40,000	000	14,000	0,000	54,669	152,000	260,669	130	430
DOMIA MUGA SANDRA DALILA	03550117-7	31,500	000	0,000	0,000	238,732	160,000	430,232	130	500
DOMIA MUGA SANDRA DALILA	07315092-2	40,000	000	32,000	0,000	169,022	67,000	308,022	130	340
DOMIA MUGA SANDRA DALILA	06056130-3	30,000	000	20,000	0,000	81,312	100,000	231,312	130	400
DOMIA MUGA SANDRA DALILA	04700072-6	40,000	000	52,000	0,000	43,254	134,000	269,254	130	240
DOMIA MUGA SANDRA DALILA	07255148-6	30,000	000	48,000	0,000	42,738	144,000	264,738	130	260
DOMIA MUGA SANDRA DALILA	02393664-K	20,000	000	66,000	0,000	143,721	144,000	373,721	130	170
DOMIA MUGA SANDRA DALILA	04397666-4	50,000	000	60,000	0,000	129,573	45,000	284,573	130	200
DOMIA MUGA SANDRA DALILA	06380010-4	30,000	000	100,000	0,000	208,622	160,000	498,622	130	
DOMIA MUGA SANDRA DALILA	06374399-2	20,000	000	16,000	0,000	56,576	184,000	276,576	130	420
DOMIA MUGA SANDRA DALILA	08480836-9	30,000	000	0,000	0,000	125,636	79,000	234,636	130	500
DOMIA MUGA SANDRA DALILA	07335233-9	40,000	000	80,000	0,000	85,354	100,000	305,354	130	100
DOMIA MUGA SANDRA DALILA	07997076-K	40,000	000	30,000	0,000	94,499	100,000	264,499	130	350
DOMIA MUGA SANDRA DALILA	07101219-0	10,000	000	16,000	0,000	80,399	152,000	258,399	130	420
DOMIA MUGA SANDRA DALILA	06959385-2	20,000	000	26,000	0,000	48,476	312,000	406,476	130	370
DOMIA MUGA SANDRA DALILA	06247475-0	50,000	000	80,000	0,000	13,210	100,000	243,210	130	100
DOMIA MUGA SANDRA DALILA	08458531-9	40,000	000	58,000	0,000	47,180	159,000	304,180	130	210
DOMIA MUGA SANDRA DALILA	02767233-7	28,571	000	12,571	0,000	60,058	160,000	261,201	130	500
DOMIA MUGA SANDRA DALILA	07774766-4	40,000	000	36,000	0,000	167,165	26,000	269,165	130	320
DOMIA MUGA SANDRA DALILA	09426359-K	10,000	000	58,000	0,000	220,750	-3,000	285,750	130	210
DOMIA MUGA SANDRA DALILA	05023534-3	30,000	000	40,000	0,000	55,963	277,000	402,963	130	300
DOMIA MUGA SANDRA DALILA	07190254-4	10,000	000	100,000	0,000	337,767	160,000	607,767	130	
DOMIA MUGA SANDRA DALILA	07042863-6	10,000	000	48,000	0,000	104,722	312,000	474,722	130	260
DOMIA MUGA SANDRA DALILA	05144430-2	28,571	000	12,571	0,000	60,058	160,000	261,201	130	360
DOMIA MUGA SANDRA DALILA	05440530-8	20,000	000	0,000	0,000	201,302	12,000	233,302	130	500
DOMIA MUGA SANDRA DALILA	07382767-1	40,000	000	70,000	0,000	154,035	23,000	287,035	130	150
DOMIA MUGA SANDRA DALILA	07845724-4	20,000	000	40,000	0,000	92,371	80,000	232,371	130	300
DOMIA MUGA SANDRA DALILA	06379023-0	20,000	000	20,000	0,000	157,229	144,000	341,229	130	400
DOMIA MUGA SANDRA DALILA	04961133-1	70,000	000	80,000	0,000	237,886	78,000	465,886	130	100
DOMIA MUGA SANDRA DALILA	07318725-7	50,000	000	0,000	0,000	73,587	144,000	267,587	130	500
DOMIA MUGA SANDRA DALILA	02940101-2	20,000	000	100,000	0,000	181,023	34,000	335,023	130	
DOMIA MUGA SANDRA DALILA	03541384-7	10,000	000	100,000	0,000	76,167	312,000	498,167	130	
DOMIA MUGA SANDRA DALILA	06394514-5	40,000	000	40,000	0,000	132,559	96,000	308,559	130	300
DOMIA MUGA SANDRA DALILA	08330636-K	40,000	050	34,000	0,000	82,898	26,000	232,898	090	330
DOMIA MUGA SANDRA DALILA	09006858-K	10,000	000	40,000	0,000	65,957	122,000	237,957	130	300
DOMIA MUGA SANDRA DALILA	07255301-2	40,000	000	2,000	0,000	149,795	120,000	311,795	130	490
DOMIA MUGA SANDRA DALILA	08995996-9	30,000	000	40,000	0,000	126,638	45,000	241,638	130	300
DOMIA MUGA SANDRA DALILA	07474171-1	40,000	000	12,000	0,000	86,059	192,000	330,059	130	440
DOMIA MUGA SANDRA DALILA	01700264-3	25,454	000	42,818	0,000	66,191	154,818	289,282	130	350
DOMIA MUGA SANDRA DALILA	09618597-9	10,000	000	40,000	0,000	99,338	100,000	249,338	130	300
DOMIA MUGA SANDRA DALILA	06127403-0	30,000	000	0,000	0,000	101,309	111,000	242,309	130	500

# VENGA A VIVIR A UN VERDADERO CONDOMINIO

EXCLUSIVO CONJUNTO PRIVADO, CON TODO LO QUE USTED ESPERA DE UN VERDADERO CONDOMINIO



Viva en un verdadero condominio de una hectárea y media. En la comuna de Providencia. Departamentos de real lujo. Construidos en hormigón armado. Alfombrados y con cerámicos en baños, cocina y lavadero. 2, 3 o 4 dormitorios, 1, 2 o 3 baños excelentemente terminados. Condominio cercado con rejas de 2,1 metros. Portón automático. Piscina privada. Áreas verdes. Juegos infantiles. Vigilancia exterior con circuito cerrado.

de T.V. • A sólo 300 metros de la estación Salvador del metro. • Desde 52 a 80 m2. útiles aprox. • Precios: desde 1.290 U.F. Incluye Bodega privada. • Pie con facilidades. • Saldo hasta 20 años. • Operamos con todos los bancos. • Tramitamos y asesoramos todas las operaciones bancarias gratuitamente.

Arquitecto: Abraham Senerman L.  
Construye:

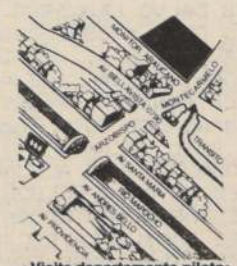

• Visite departamento piloto: Calle Montecarmelo N° 082, Barrio Bellavista.  
• Horario de atención: Lunes a Domingo de 10:00 a 20:00 Horas



NOMBRE DEL BENEFICIARIO	R.U.T.	G. FAM. PUNTAJE	SUBSIDIO PUNTAJE	CREDITO PUNTAJE	SITIO PUNTAJE	AHORRO PUNTAJE	ANTIGÜEDAD PUNTAJE	TOTAL PUNTAJE	OTORGADO SUBSIDIO	AUTORIZADO CREDITO
DELGADO LOYOLA JORGE RUBEN	07959874-7	30,000	000	20,000	0,000	73,371	168,000	291,371	130	400
DELGADO ORTEGA RAUL OMAR	06896380-K	30,000	000	28,000	0,000	47,637	133,000	238,637	130	360
DELGADO SALGADO GERMAN SEGUNDO	08346332-5	30,000	000	40,000	0,000	43,957	185,000	298,957	130	300
DELLACASA MORALES JOSE RICARDO	06497811-K	40,000	000	24,000	0,000	49,326	144,000	257,326	130	380
DELZO MUNOZ IRENE IGINIA	04526016-K	40,000	000	60,000	0,000	121,443	304,000	525,443	130	200
DEVIA VALDES RICARDO ANTONIO	07894629-6	30,000	000	54,000	0,000	101,395	100,000	285,395	130	230
DIAZ AVILA JOSE DAVID	10125367-8	10,000	000	40,000	0,000	103,303	197,000	350,303	130	300
DIAZ BUSTAMANTE SANDRA ESTERLINA	09778830-8	10,000	000	50,000	0,000	70,294	115,000	245,294	130	250
DIAZ CASTILLO JAIME GONZALO	05543577-4	50,000	000	34,000	0,000	48,447	168,000	300,447	130	330
DIAZ CASTRO FROILAN	02626631-9	20,000	050	72,000	0,000	32,414	211,000	385,414	130	140
DIAZ DIAZ JORGE ABED-NEGO	06441168-3	60,000	000	100,000	0,000	80,108	-7,000	233,108	130	500
DIAZ ESCANILLA LAURA ROSA	05326964-8	40,000	000	0,000	0,000	413,585	-3,000	450,585	130	360
DIAZ FUENTES LUIS RICARDO	08225125-1	30,000	000	28,000	0,000	130,975	78,000	266,975	130	340
DIAZ LABRANA MARIO ENRIQUE	07572281-8	40,000	000	60,000	0,000	148,495	19,000	267,495	130	200
DIAZ LOAIZA MARIA IDA	01886210-7	10,000	000	100,000	0,000	612,954	56,000	778,954	130	300
DIAZ MORAGA EDUARDO SEGUNDO	06796967-7	40,000	000	60,000	0,000	503,192	23,000	626,192	130	200
DIAZ SALAZAR LAUTARO	05383474-4	40,000	000	20,000	0,000	189,037	207,000	456,037	130	200
DIAZ SILVA TOMAS ESTANISLAO	07933918-0	30,000	000	40,000	0,000	81,431	78,000	229,431	130	400
DIAZ VILLAR JOSE LUIS	04515815-2	30,000	000	0,000	21,795	65,962	256,000	373,757	130	300
DINAMARCA CRUZ LAURA VIVIANA	08961625-5	10,000	000	90,000	0,000	103,723	270,000	473,723	130	500
DOMINGUEZ FEBRERO EDITH LIDIA	08872278-7	20,000	000	0,000	0,000	192,722	19,000	231,722	130	50
DONAIRES SANCHEZ JORGE LUIS	07015487-0	40,000	000	0,000	0,000	83,432	192,000	315,432	130	500
DONOSO ESCRIBANO CARLOS LORENZO	08334059-2	10,000	000	44,000	0,000	40,329	144,000	238,329	130	280
DONOSO ESPADA JOSE CARLOS ENRIQUE	00171037-0	20,000	000	100,000	0,000	796,139	45,000	961,139	130	440
DONOSO JARA LUIS ARMANDO	05816358-9	32,857	000	18,857	0,000	59,522	145,285	256,522	130	220
DONOSO OSORIO BELARMINO	04395673-6	40,000	000	56,000	0,000	48,291	112,000	256,291	130	230
DONOSO PEDRAZA NEHEMIAS VICTOR	08009204-0	30,000	000	54,000	0,000	44,372	100,000	228,372	130	500
DONOSO PEREZ SERGIO ENRIQUE	07967283-1	20,000	000	0,000	0,000	77,751	312,000	409,751	130	250
DONOSO TAPIA FERNANDO FRANCISCO	04487806-2	25,454	000	42,818	0,000	66,191	154,818	289,282	130	250
DOSSETTO UGALDE RAFAEL JOSE	04812955-2	40,000	000	18,000	0,000	61,422	126,000	245,422	130	410
DUARTE CELIS JUAN ALBERTO	09479103-0	10,000	000	50,000	0,000	52,738	250,000	362,738	130	400
DUARTE PINO JORGE ENRIQUE	08802913-5	10,000	000	20,000	0,000	160,183	78,000	268,183	130	230
DUPRE BARRERA HELMAN IVAN	07271244-7	20,000	000	54,000	0,000	100,930	89,000	263,930	130	340
DUQUE CACERES GUILLERMO ANTONIO	05688525-0	40,000	000	32,000	0,000	45,363	208,000	325,363	130	500
DURAN ALVEAR MARIO CRISTIAN GUSTAVO	06545751-2	20,000	000	0,000	0,000	178,689	216,000	414,689	130	230
DURAN CANALES CARLOS NESTOR	06600683-2	40,000	000	54,000	0,000	190,425	159,000	443,425	130	400
ECHEVERRIA MALUENDA GRACIELA DEL CARMEN	04161268-1	10,000	000	100,000	0,000	332,646	23,000	465,646	130	400
EGUILUZ SOTOMAYOR PEDRO MARCELO	07131981-4	30,000	000	20,000	0,000	126,020	100,000	276,020	130	220
ELGUETA QUINTEROS FERNANDO-GONZALO	07644362-9	40,000	000	56,000	0,000	51,593	111,000	258,593	130	310
ENCINA MOLINA RAUL JAIME	06789764-1	40,000	000	38,000	0,000	127,493	34,000	239,493	130	400
ERAZO NAVARRO RAMON NONATO	07517664-3	20,000	000	20,000	0,000	96,369	133,000	269,369	130	400
ESCALONA MORAN GERMAN BERNARDO	05562359-7	50,000	000	20,000	0,000	253,021	45,000	368,021	130	400
ESCOBAR BASCUNAN ROBERTO ENRIQUE	05315292-9	50,000	000	20,000	0,000	54,101	122,000	246,101	130	170
ESCOBAR SALAS RAMIRO ENRIQUE	06677816-9	50,000	000	66,000	0,000	95,885	75,000	286,885	130	250
ESCOBEDO CORDERO SERGIO OMAR	08775732-3	30,000	000	50,000	0,000	121,450	45,000	246,450	130	280
ESCUDERO MONETTA ORLANDO NICOLAS	06349530-1	30,000	000	44,000	0,000	39,444	122,000	235,444	130	450
ESPINA CIFUENTES GLADYS JACQUELINE	09602552-1	10,000	000	10,000	0,000	211,074	23,000	254,074	130	400
ESPINOLA CABRERA JUAN ISMAEL	06079584-3	10,000	000	20,000	0,000	79,594	280,000	389,594	130	220
ESPINOSA DE LA TORRES GUACOLDA	02294936-5	10,000	000	100,000	0,000	151,560	56,000	317,560	130	310
ESPINOSA RIQUELME BERNARDINA DEL C.	06291707-5	10,000	000	56,000	0,000	47,832	168,000	281,832	130	220
ESPINOSA LEON VERONICA DE LAS MERCEDES	08621930-1	10,000	000	38,000	0,000	113,942	67,000	228,942	130	120
ESPINOSA LORCA LUISA INES	09615643-K	38,333	000	79,333	0,000	23,553	129,166	270,386	130	320
ESPINOSA OYARZUN MANUEL	07207756-3	40,000	000	36,000	0,000	43,213	111,000	230,213	130	440
ESPINOSA RODRIGUEZ ALFREDO BENITO	08338162-0	60,000	000	12,000	0,000	80,741	112,000	264,741	130	250
ESPINOSA SAEZ BARTOLO SEGUNDO	01109360-4	10,000	000	50,000	0,000	39,086	256,000	355,086	130	500
ESPINOSA SEPULVEDA MIRIAM	07868935-8	20,000	000	0,000	0,000	224,264	122,000	366,264	130	360
ESSUS TORO MANUEL FLORENCIO	06697322-0	40,000	000	28,000	0,000	46,035	122,000	236,035	130	400
ESTAY ESTAY JUAN LUIS	07728613-6	40,000	000	20,000	0,000	57,335	141,000	258,335	130	400
ESTRADA HURTADO MARIA ERIKA	08546488-4	40,000	000	20,000	0,000	51,032	123,000	234,032	130	390
FARFAN DUARTE MARTA LIDIA	07891524-2	30,000	000	22,000	0,000	74,442	144,000	270,442	130	100
FARIAS FARIAS MIGUEL ANGEL	03933867-K	10,000	000	80,000	0,000	205,625	34,000	329,625	130	280
FARIAS MARTINEZ MANUEL RENE	08870466-5	30,000	000	100,000	0,000	93,930	208,000	431,930	130	240
FARIAS NOVOA ERICA EUFROCINA	06319972-9	30,000	000	44,000	0,000	56,494	128,000	258,494	130	340
FARIAS PINTO LUIS ALBERTO	05636371-8	25,454	000	42,818	0,000	66,191	154,818	289,282	130	480
FARIAS SILVA FIDEL ROBERTO	08517294-8	10,000	000	32,000	0,000	130,331	89,000	261,331	130	100
FARIAS ULLOA NORMA ISABEL	05141760-7	30,000	000	4,000	0,000	67,215	141,000	242,215	130	230
FAUNDES SAAVEDRA JULIO ANTONIO DEL CARME	06835171-5	30,000	000	80,000	0,000	114,693	184,000	408,693	130	300
FAUNDES SERRANO REINALDO SEGUNDO	05932094-7	50,000	000	54,000	0,000	51,830	96,000	251,830	130	500
FAUNDES BRAVO HILDA VERONICA	07398068-2	60,000	000	40,000	0,000	44,661	312,000	456,661	130	200
FAUNDES COLOMA ALEJANDRO HUMBERTO	07312542-1	20,000	000	0,000	0,000	121,056	89,000	230,056	130	100
FAUNDES NAVARRO CRISTIAN EUGENIO	04204466-0	20,000	000	0,000	0,000	161,687	264,000	445,687	130	180
FELBOL ARCOS FERNANDO EMILIO	09062374-5	30,000	000	100,000	0,000	152,871	-39,000	243,871	130	140
FELIU CHAVEZ RENE ENRIQUE	04558589-1	40,000	000	80,000	0,000	101,587	100,000	321,587	130	270
FERNANDEZ ESPINOSA ANA ISABEL	04010734-7	20,000	000	4,000	0,000	60,462	304,000	388,462	130	180
FERNANDEZ GUTIERREZ ABETT HAROLDO	05207653-6	30,000	000	64,000	0,000	94,147	52,000	240,147	130	140
FERNANDEZ HERNANDEZ VICTOR RUBEN	06223755-4	30,000	000	72,000	0,000	21,177	232,000	355,177	130	270
FERNANDEZ KUKENSHONER HAYDEE IRENE	07107541-9	50,000	000	46,000	0,000	38,323	122,000	256,323	130	300
FERNANDEZ MARDONES RAUL RENALDINES	06851246-8	30,000	000	40,000	0,000	51,212	120,000	241,212	130	500
FERNANDEZ MEYER LUIS HUMBERTO	05340775-7	40,000	000	0,000	0,000	112,271	152,000	304,271	130	100
FERNANDEZ MONARDES ANGELICA ELIANA DEL C	06826225-9	10,000	000	0,000	0,000	74,427	200,000	284,427	130	100
FERNANDEZ PEREZ JUDITH VERONICA	09038091-5	25,454	000	42,818	0,000	66,191	154,818	289,282	130	270
FERNANDEZ VERDUGO RENE MARCELO	07746540-5	30,000	000	80,000	0,000	140,255	48,000	298,255	130	250
FERNANDEZ VICTOR MANUEL	06203083-6	10,000	000	46,000	0,000	66,764	304,000	426,764	130	300
FERRERA ALARCON MARIA EUGENIA	06557263-0	40,000	000	50,000	0,000	94,793	119,000	303,793	130	410
FIGUEROA ARAVENA JUAN SEGUNDO	08031402-7	20,000	000	40,000	0,000	154,194	34,000	248,194	130	140
FIGUEROA DRAGO MANUEL OSVALDO	06490480-9	30,000	000	18,000	0,000	132,111	67,000	321,798	130	210
FIGUEROA LILLO LUIS ALFONSO	06026821-5	50,000	000	72,000	0,000	66,798	133,000	329,798	130	230
FIGUEROA ORDENES JULIO CESAR	07629472-0	30,000	000	58,000	0,000	50,928	111,000	249,928	130	300
FIGUEROA SOLIS MARCO ANTONIO	06763618-K	30,000	000	4,000	0,000	62,469	224,000	327,469	130	300
FLORES ABARCA SERGIO ENRIQUE	08303916-7	30,000	000	54,000	0,000	47,253	144,000	275,253	130	200
FLORES AGUILAR VICTOR GASTON	09868224-4	20,000	000	40,000	0,000	70,522	207,000	337,522	130	320
FLORES CALVO LEONARDO ORLANDO	03757320-5	20,000	000	40,000	0,000	177,172	312,000	549,172	130	200
FLORES FREDES JOSE ROBERTO	05557315-8	20,000	000	100,000	0,000	52,628	78,000	250,628	130	320
FLORES MALDONADO AMANDA JULIA	06692344-4	50,000	000	60,000	0,000	133,546	0,000	243,546	130	220
FOIX OLATE CESAR ALEJANDRO	03635684-7	30,000	000	36,000	0,000	44,976	224,000	334,976	130	160
FONSECA SANDOVAL PATRICIA RAMONA	08031130-3	10,000	000	56,000	0,000	48,789	168,000	282,789	130	220
FORT GONZALEZ JOSE RAMON MIGUEL	069773									



NOMBRE DEL BENEFICIARIO	R.U.T.	G. FAM. PUNTAJE	SUBSIDIO PUNTAJE	CREDITO PUNTAJE	SITIO PUNTAJE	AHORRO PUNTAJE	ANTIGÜEDAD PUNTAJE	TOTAL PUNTAJE	OTORGADO SUBSIDIO	AUTORIZ CREDITO
FUENTES SANTIS JOSE ANTONIO	09423080-2	40,000	000	20,000	0,000	51,555	181,000	292,555	130	400
FUENZALIDA TOBAR MARIA ANGELICA	04827327-0	30,000	000	40,000	0,000	341,567	-3,000	408,567	130	300
GAETE JEREZ LUIS HERNAN	03837531-8	20,000	000	40,000	0,000	53,009	122,000	235,009	130	300
GAETE NAVARRO GRACIELA	04521944-5	10,000	000	36,000	0,000	54,368	133,000	233,368	130	320
GAETE SOLIS SELVA ELENA	07662173-K	30,000	000	100,000	0,000	72,387	133,000	335,387	130	
GAJARDO NUNEZ MARGARITA DELFINA	09007307-9	10,000	000	50,000	0,000	122,651	72,000	254,651	130	250
GALAZ BARRERA CESAR RENE	08304521-3	30,000	000	40,000	0,000	92,883	126,000	288,883	130	300
GALAZ CORNEJO JAIME	03547989-9	20,000	000	20,000	0,000	152,291	320,000	512,291	130	400
GALAZ SILVA VICTOR HUGO	09601023-0	30,000	000	60,000	0,000	123,418	100,000	313,418	130	200
GALDAMES CISTERNA ISOLINA ROSA	06090961-K	40,000	000	28,000	0,000	46,992	144,000	258,992	130	360
GALLARDO GEYNER VICTOR FELIPE	09039373-1	30,000	000	0,000	0,000	71,333	312,000	413,333	130	500
GALLARDO VALENZUELA MANUEL JESUS	04542777-3	30,000	000	52,000	0,000	94,302	100,000	276,302	130	240
GALVEZ CERDA DALIA INES	05080201-9	20,000	000	20,000	0,000	64,920	288,000	392,920	130	400
GALVEZ ORELLANA VERONICA ISABEL	09385070-K	40,000	000	50,000	0,000	104,143	97,000	291,143	130	250
GAMBOA ALDUNATE NORMA NANCY	02905792-3	10,000	000	40,000	0,000	317,559	23,000	390,559	130	300
GAMBOA NAVARRO CARLOS OSVALDO	00937093-5	20,000	000	0,000	0,000	115,450	240,000	375,450	130	500
GAMONAL MEDINA PAIRIS RUBEN	06921168-2	30,000	000	30,000	0,000	242,778	-3,000	299,778	130	350
GANDOLFO PEREZ WILLIAM RUBEN	07537184-5	30,000	000	20,000	0,000	78,042	181,000	309,042	130	400
GARAY LACOSTE MARIA ISABEL	07656505-8	20,000	000	32,000	0,000	54,819	168,000	274,819	130	340
GARAY SANCHEZ SYLVIA MARYOLA	05784120-6	10,000	000	18,000	0,000	109,536	216,000	353,536	130	410
GARCES BLANC MARIA PATRICIA	08929991-8	50,000	000	56,000	0,000	102,195	45,000	253,195	130	220
GARCIA APABLAZA LUIS CUSTODIO	04633860-K	30,000	000	20,000	0,000	73,036	233,000	356,036	130	400
GARCIA MARIN JAIME OCTAVIO	07577586-5	30,000	000	52,000	0,000	55,983	174,000	311,983	130	240
GARCIA RIVERA FCO. CRUZ	06189505-1	40,000	000	58,000	0,000	54,649	133,000	285,649	130	210
GARCIA RODRIGUEZ MANUEL	04690829-5	40,000	000	100,000	0,000	382,763	23,000	545,763	130	
GARCIA SANTANA MIGUEL ANGEL	05546946-6	50,000	000	100,000	0,000	51,560	30,000	231,560	130	
GARCIA VALENCIA CLAUDIA MARGARET	09006267-0	40,000	000	0,000	0,000	105,910	159,000	304,910	130	500
GARCIA VALENCIA SANDRA XIMENA	09006275-1	40,000	000	0,000	0,000	105,010	159,000	304,010	130	500
GARTIAZZO BARRIA MARIO LORENZO	03008291-5	20,000	000	100,000	0,000	221,701	45,000	386,701	130	
GARRIDO ERICES BERTA ELENA	05509971-5	50,000	000	28,000	0,000	46,020	304,000	428,020	130	360
GARRIDO MIRANDA MATILDE DEL CARMEN	06599808-4	40,000	000	72,000	0,000	92,438	48,000	252,438	130	140
GARRIDO PALAM LUIS ANTONIO	07366673-2	50,000	000	100,000	0,000	35,184	78,000	263,184	130	
GARRIDO SALAZAR RICARDO ERNESTO	06870155-4	40,000	000	20,000	0,000	204,827	34,000	298,827	130	400
GARRIDO TORRES VICTOR DOMINGO	04529083-2	30,000	000	54,000	0,000	181,059	12,000	277,059	130	230
GARRIDO VASQUEZ DANIEL ENRIQUE	08044326-9	30,000	000	72,000	0,000	21,620	192,000	315,620	130	140
GARRIDO VILLALOBOS HUMBERTO	05311877-1	40,000	000	36,000	0,000	60,350	111,000	247,350	130	320
GATICA GARRIDO HERIBERTO DEL CARMEN	05355158-0	40,000	000	50,000	0,000	141,470	312,000	543,470	130	250
GATICA MARTINEZ SAMUEL	06101692-9	50,000	000	52,000	0,000	49,281	168,000	319,281	130	240
GIUSTINIANOVIC AMENGUAL ENRIQUE VLADIMIR	06898244-8	30,000	000	52,000	0,000	51,104	133,000	266,104	130	240
GODOY DIAZ LUIS HERNAN	07989018-9	40,000	000	34,000	0,000	82,424	78,000	234,424	130	330
GODOY ROA LUCY MARGARITA	09377403-5	20,000	000	0,000	0,000	113,938	285,000	418,938	130	500
GODOY URIBE YOLANDA	05747224-3	10,000	000	20,000	0,000	161,304	144,000	335,304	130	400
GONZALEZ BASCUNAN PATRICIO ANTONIO	07101318-9	30,000	000	70,000	0,000	133,273	23,000	256,273	130	150
GONZALEZ ADAMEZ HECTOR EUGENIO	07225086-9	50,000	000	52,000	0,000	36,626	133,000	271,626	130	240
GONZALEZ ALVAREZ GRACIELA DEL CARMEN	05799996-9	50,000	000	16,000	0,000	57,200	224,000	347,200	130	420
GONZALEZ ANDAUER LEONARDO GERONIMO	07076314-1	40,000	000	20,000	0,000	72,604	111,000	243,604	130	400
GONZALEZ ARREDONDO JOSE ANTONIO	03826721-3	34,736	000	0,000	0,000	140,519	155,105	330,361	130	500
GONZALEZ AVALOS GUICELA DEL CARMEN	07279509-1	10,000	000	50,000	0,000	112,687	211,000	383,687	130	250
GONZALEZ BARROS EVA VERONICA	08333218-2	20,000	000	50,000	0,000	50,606	144,000	264,606	130	250
GONZALEZ BRAVO CAMILO ALEJANDRO	07333347-4	30,000	000	0,000	0,000	116,719	288,000	434,719	130	500
GONZALEZ BRAVO JORGE ARNOLDO	08342105-3	30,000	000	46,000	0,000	54,357	122,000	252,357	130	270
GONZALEZ CARDENAS JOSE ALFREDO	07056468-8	40,000	000	58,000	0,000	121,449	12,000	231,449	130	210
GONZALEZ CASTRO ANGEL GUSTAVO	09877555-2	30,000	000	20,000	0,000	68,466	159,000	277,466	130	400
GONZALEZ CISTERNAS IVAN	05812364-1	50,000	000	50,000	0,000	42,303	100,000	242,303	130	250
GONZALEZ CONTRERAS JULIA DEL CARMEN	05201620-7	34,736	000	0,000	0,000	140,519	155,105	330,361	130	500
GONZALEZ DONOSO ROBINSON GUILLERMO	08872706-1	10,000	000	100,000	0,000	205,529	89,000	404,529	130	
GONZALEZ FERNANDEZ AURORA DE LAS M	05160724-4	20,000	000	100,000	0,000	6,447	168,000	294,447	130	
GONZALEZ FUENTES HECTOR RICARDO	07153251-8	10,000	000	36,000	0,000	85,940	176,000	307,940	130	320
GONZALEZ FUENTES MAX ALIRO	07047251-1	30,000	000	10,000	0,000	105,211	312,000	457,211	130	450
GONZALEZ GONZALEZ LUIS ALBERTO	08037391-0	20,000	000	40,000	0,000	47,301	168,000	275,301	130	300
GONZALEZ GUERRA MARIA ADRIANA DEL CARMEN	07627861-K	40,000	000	100,000	0,000	195,306	240,000	575,306	130	
GONZALEZ HINOJOSA MARIA TERESA	08215444-2	20,000	000	0,000	0,000	152,469	96,000	268,469	130	500
GONZALEZ LANDEROS NIDIA DEL CARMEN	06356468-0	10,000	000	34,000	0,000	46,407	192,000	282,407	130	330
GONZALEZ LEIVA ROSARIO HORTENSIA	07105992-8	20,000	000	0,000	0,000	105,358	120,000	245,358	130	500
GONZALEZ MELLA JORGE MIGUEL	07689132-K	40,000	000	54,000	0,000	46,536	133,000	273,536	130	230
GONZALEZ NUNEZ HUGO ENRIQUE	04999591-1	60,000	000	60,000	0,000	236,941	78,000	434,941	130	200
GONZALEZ REYES WILLIAM NELSON	07624358-1	30,000	000	30,000	0,000	88,047	181,000	329,047	130	360
GONZALEZ RODRIGUEZ MARIA ISABEL	07201750-1	40,000	000	100,000	0,000	205,980	56,000	401,980	130	
GONZALEZ ROJAS JORGE ALEJANDRO	06643623-3	30,000	000	30,000	0,000	70,022	111,000	241,022	130	350
GONZALEZ URRUTIA MONICA ISABEL	08677205-1	10,000	000	64,000	0,000	68,668	111,000	253,668	130	180
BOYCOLEA LIZARRAGA LEOPOLDO ELIAS	09159070-0	20,000	000	100,000	0,000	107,655	144,000	371,655	130	
GRENDY DE LA FUENTE LAURA MARIA	06922030-4	40,000	000	30,000	0,000	101,912	139,000	310,912	130	350
GREZ VILLEGAS ISABEL MARGARITA	06069500-8	20,000	000	60,000	0,000	145,261	45,000	270,261	130	200
GUAJARDO CADENA GUSTAVO ALDOLFO	07545067-2	40,000	000	36,000	0,000	58,846	122,000	256,846	130	320
GUAJARDO GONZALEZ JORGE IVAN	07187901-1	40,000	000	44,000	0,000	98,312	240,000	422,312	130	280
GUAJARDO TRONCOSO JOSE EUGENIO	05329099-K	40,000	000	40,000	0,000	67,738	120,000	267,738	130	300
GUAYASTUDILLO JOSE ANTONIO	07571724-5	20,000	000	100,000	0,000	198,230	45,000	363,230	130	
GUAYLLANE CACERES ORLANDINA SILVIA	06750346-5	10,000	000	20,000	0,000	80,286	200,000	310,286	130	400
GUERRA MARQUEZ SERGIO	03701113-4	20,000	000	100,000	0,000	335,389	264,000	719,389	130	
GUERRERO LUIS ALBERTO	02398249-8	10,000	000	70,000	0,000	59,522	208,000	347,522	130	150
GUERRERO PINCHEIRA MONICA CECILIA	07207599-4	50,000	000	20,000	0,000	210,203	160,000	440,203	130	400
GUERRERO SALAZAR JORGE HERNAN	04105602-9	31,500	000	0,000	0,000	238,732	160,000	430,232	130	500
GUERRERO SALAZAR PEDRO OSVALDO	05026237-5	31,500	000	0,000	0,000	238,732	160,000	430,232	130	500
GUERRERO LORENZINI PEDRO EDUARDO	07984691-0	10,000	000	0,000	0,000	82,367	136,000	228,367	130	500
GUINEZ VARGAS JOSE REINALDO	06012569-4	40,000	000	100,000	0,000	41,902	63,000	244,902	130	
GUTIERREZ BECKER PATRICIO OSVALDO	08119425-4	30,000	000	44,000	0,000	79,821	133,000	286,821	130	280
GUTIERREZ MARTINEZ MAURICIO RODRIGO	08023954-8	10,000	000	10,000	0,000	99,302	111,000	230,302	130	450
GUTIERREZ PAREDES FRESIA VERONICA	07642117-K	30,000	000	100,000	0,000	514,767	74,000	718,767	130	
GUTIERREZ PEREZ MIGUEL ANGEL	07662775-4	40,000	000	60,000	0,000	62,457	78,000	240,457	130	200
GUTIERREZ RAMIREZ EDUARDO ANTONIO	07835277-9	10,000	000	44,000	0,000	53,306	292,000	399,306	130	280
GUTIERREZ RAMOS AIDA INES	05490132-1	30,000	000	0,000	0,000	76,974	216,000	322,974	130	500

# DEPARTAMENTOS DFL-2

**EDIFICIO LLICO**

**LLICO 1070**  
Desde UF 830

**DIVIDENDO DESDE UF 5.60**

Financiamiento  
**BANCO CONCEPCION**

**CONSTRUYE Y VENDE SIN COMISION**  
**VIVIENDAS ECONOMICAS**  
**LA PIRAMIDE LTDA.**

Compañía 1068 - Of. 300 FONO: 6984951 - STGO.

- Excelentes terminaciones.
- Estacionamiento y bodegas individuales.
- 2 y 3 dormitorios.

"CON O SIN  
SUBSIDIO SAF"

**ATENCIÓN**  
**EN LA OBRA**  
**VISITE**  
**DEPARTAMENTO**  
**PILOTO**  
**SABADO Y DGO.**  
**10 A 18**  
**HORAS**



NOMBRE DEL BENEFICIARIO	R.U.T.	G. FAM. PUNTAJE	SUBSIDIO PUNTAJE	CREDITO PUNTAJE	SITIO PUNTAJE	AHORRO PUNTAJE	ANTIGÜEDAD PUNTAJE	TOTAL PUNTAJE	OTORGADO SUBSIDIO	AUTORIZ CREDITO
GUTIERREZ YANEZ EVA ISABEL DEL TRANSITO	07977484-7	30,000	000	36,000	0,000	45,930	123,000	234,930	130	320
GUZMAN ARRIAGADA RICARDO ENRIQUE	07276194-4	30,000	000	100,000	0,000	50,549	96,000	276,549	130	
GUZMAN CASTRO ROSA VIRGINIA	06889105-1	40,000	000	40,000	0,000	125,814	23,000	228,814	130	
GUZMAN CORREA EDUARDO SANTIAGO	05527542-4	50,000	000	14,000	0,000	55,708	159,000	278,708	130	300
GUZMAN DONOSO MARIA ANGELICA	09687263-1	30,000	000	54,000	0,000	38,873	122,000	244,873	130	430
GUZMAN EASTMAN DANTE ALEANDRO	07510526-6	40,000	000	28,000	0,000	54,208	111,000	233,208	130	230
GUZMAN GONZALEZ GUILLERMO IGNACIO	07686487-K	40,000	000	66,000	0,000	158,597	45,000	309,597	130	360
GUZMAN MATTA ANDRES EUGENIO	05209938-2	40,000	000	80,000	0,000	202,247	100,000	422,247	130	170
HENRIQUEZ ALVAREZ MARCELA DEL CARMEN	10366177-3	30,000	000	40,000	0,000	84,879	111,000	265,879	130	100
HENRIQUEZ BELLO VICTOR MANUEL	08960660-8	30,000	000	50,000	0,000	56,873	152,000	288,873	130	300
HENRIQUEZ DEL RIO MARIA ALEJANDRA	07203882-7	10,000	000	0,000	0,000	297,568	229,000	536,568	130	250
HENRIQUEZ VERGARA ROBERTO FERNANDO	06025415-K	40,000	000	60,000	0,000	142,546	78,000	320,546	130	500
HERBOZA FUENTES GUILLERMO OCTAVIO	07982406-2	40,000	000	20,000	0,000	100,538	178,000	338,538	130	200
HERBOZO SILVA RUTH ELIZABETH	07349698-5	40,000	000	16,000	0,000	106,626	111,000	273,626	130	400
HERNANDEZ AVENDANO CLARISA A.	07424734-2	10,000	000	26,000	0,000	47,876	320,000	403,876	130	420
HERNANDEZ CANETE JENNY AMANDA	07847980-9	30,000	000	70,000	0,000	66,536	159,000	325,536	130	370
HERNANDEZ FARIAS HERNAN ANTONIO	06280440-8	70,000	000	30,000	0,000	91,254	56,000	247,254	130	150
HERNANDEZ GATICA BALTAZAR ESTEBAN	06895043-0	40,000	000	34,000	0,000	60,126	205,000	339,126	130	350
HERNANDEZ JAVIA ROSA JEANETTE	07636642-K	30,000	000	2,000	0,000	97,429	274,000	403,429	130	330
HERNANDEZ REYES SERGIO HERNAN	07414961-8	30,000	000	66,000	0,000	60,446	174,000	330,446	130	490
HERNANDEZ SILVA JUAN EDUARDO	05664031-2	60,000	000	36,000	0,000	40,891	111,000	247,891	130	170
HERNANDEZ ZUNIGA MANUEL NOLBERTO	07509431-0	50,000	000	10,000	0,000	57,318	208,000	325,318	130	320
HERNANDO QUEZADA LUIS ARTURO	07981779-1	10,000	000	40,000	0,000	65,889	233,000	348,889	130	450
HERRERA ABARCA HECTOR HUGO	09187051-7	20,000	000	14,000	0,000	90,315	126,000	250,315	130	300
HERRERA BRIONES JORGE FERNANDO	09838945-8	30,000	000	66,000	0,000	64,209	100,000	260,209	130	430
HERRERA CAROCA GONZALO	04073632-8	40,000	000	100,000	0,000	85,704	56,000	281,704	130	170
HERRERA CHAVARRIA ELIZABETH DEL ROSARIO	06638474-8	20,000	000	42,000	0,000	86,498	184,000	332,498	130	
HERRERA HURTUBIA JOSE LUIS	05947898-2	30,000	000	100,000	0,000	41,902	63,000	234,902	130	290
HERRERA JARA MIGUEL ANGEL	10203700-6	30,000	000	54,000	0,000	41,374	111,000	236,374	130	
HERRERA SALDIAS GLORIA DEL CARMEN	08119101-8	10,000	000	52,000	0,000	58,666	130,000	250,666	130	230
HERRERA SANDOVAL RINALDO JESUS	06184391-4	60,000	000	36,000	0,000	42,096	152,000	290,096	130	240
HIDALGO EBEL RAFAEL GMD.	03408485-8	30,000	000	10,000	0,000	156,288	104,000	300,288	130	320
HIDALGO VEGA ANA IRIS	09093517-8	30,000	000	28,000	0,000	68,235	122,000	248,235	130	450
HONORES AGUILERA JUAN GALINDO	08119263-4	40,000	000	38,000	0,000	60,987	111,000	249,987	130	310
HOOD SOTO SERGIO EDO.	02675838-6	20,000	000	100,000	67,174	66,288	-18,000	235,462	130	
HORMAZABAL PALMA HECTOR DEL TRANSITO	07608015-1	10,000	000	10,000	0,000	100,204	304,000	424,204	130	450
HORMAZABAL RODRIGUEZ ENRIQUE LEONER	04856455-0	50,000	000	80,000	0,000	247,193	-18,000	359,193	130	100
HUECHE MELIN SEGUNDO FRANCISCO	07545173-3	10,000	000	34,000	0,000	82,968	256,000	382,968	130	330
HUERTA CAMPOS ELIA DEL CARMEN	04621515-K	20,000	000	62,000	0,000	27,672	176,000	285,672	130	190
HUERTA GONZALEZ NEPOMUCENO DEL CARMEN	03169229-6	20,000	000	100,000	0,000	32,615	78,000	230,615	130	
HUMERES SAAVEDRA ARMANDO MARIO	07070718-7	40,000	000	48,000	0,000	59,505	224,000	371,505	130	260
IBANEZ QUINTERO BERNARDO ANTONIO	04861921-5	50,000	000	80,000	0,000	236,947	41,000	407,947	130	100
IBANEZ TORRES REINALDO ALEJANDRO	07433039-8	10,000	000	20,000	0,000	117,514	176,000	323,514	130	400
IBARRA GALLARDO CRISTIAN G.	08562326-5	40,000	000	20,000	0,000	121,000	122,000	303,000	130	400
IBARRA GALLARDO MARIO ENRIQUE	06765908-2	40,000	000	0,000	0,000	88,400	111,000	239,400	130	500
IBARRA HIDALGO GERMAN DANIEL	05644143-3	30,000	000	10,000	0,000	140,615	72,000	252,615	130	450
IBARRA HIDALGO ROBERTO AVILIO	06624636-1	30,000	000	0,000	0,000	65,483	256,000	351,483	130	500
ILUFFI CEA LUISA AURELIA	04431462-2	20,000	000	14,000	0,000	68,481	160,000	262,481	130	430
INFANTE GONZALEZ JORGE ENRIQUE	07194498-0	40,000	050	100,000	75,000	0,000	0,000	265,000	090	
INOSTROZA DUQUE OSCAR ROBERTO	04600814-6	34,736	000	0,000	0,000	140,519	155,105	330,361	130	500
INOSTROZA MUÑOZ JUAN CARLOS	07977952-0	30,000	000	100,000	0,000	130,267	12,000	272,267	130	
IRIARTE SEGURA WALDO SEGUNDO	03472613-2	34,736	000	0,000	0,000	140,519	155,105	330,361	130	500
ITURRA LOPEZ MANUEL ENRIQUE	06589291-K	10,000	000	54,000	0,000	56,686	192,000	312,686	130	230
JACOB CHOCAR MARIA CECILIA	03738288-4	20,000	000	44,000	0,000	36,068	159,000	259,068	130	280
JACOBI MOLINA BORIS ESTEVE	08818191-3	10,000	000	56,000	0,000	50,053	111,000	227,053	130	220
JACOBO ZAMORA VERONICA EUGENIA	07049611-9	10,000	000	100,000	0,000	61,041	78,000	249,041	130	
JACOURT VILLALOBOS JUDITH TRANSITO	05128535-2	30,000	000	0,000	0,000	96,151	144,000	270,151	130	500
JALDIN VASQUEZ MERCEDES RITA	06916156-1	40,000	000	40,000	0,000	68,322	218,000	366,322	130	300
JARA HERNANDEZ ELISEO SIMON	05891947-0	30,000	000	52,000	0,000	35,726	240,000	357,726	130	240
JARA MORA JUAN FRANCISCO	06695004-2	40,000	000	50,000	0,000	48,261	144,000	282,261	130	250
JARPA RAMOS MARIA IRENE	01871464-7	10,000	000	78,000	0,000	231,791	100,000	419,791	130	110
JELVEZ GAJARDO LUIS ALBERTO	06866760-7	60,000	000	20,000	0,000	50,675	111,000	241,675	130	400
JEREZ GUZMAN MARIA	04965823-0	20,000	050	52,000	0,000	37,785	176,000	335,785	090	240
JIMENEZ DONOSO CARLOS ALEJANDRO	06468427-2	40,000	000	0,000	0,000	69,180	255,000	364,180	130	500
JIMENEZ ROSAS ALFONSO RODRIGO	07862436-1	20,000	000	20,000	0,000	66,683	255,000	361,683	130	400
JOFRE ACUNA SERGIO BALDEMAR	05698609-K	30,000	000	4,000	0,000	90,663	229,000	353,663	130	480
JOHN FUENTES PATRICIA DEL CARMEN	04852558-K	10,000	000	28,000	0,000	212,108	168,000	418,108	130	360
JORQUERA MADARIAGA AUDOMIRA ROSA	03335481-9	34,736	000	0,000	0,000	140,519	155,105	330,361	130	500
JULEFF PINCHEIRA EMILIA LEONOR	06243548-8	30,000	000	0,000	0,000	129,824	133,000	292,824	130	500
JURI SABAG VICTOR RICARDO	08945997-4	10,000	000	100,000	0,000	160,249	-25,000	245,249	130	
KACIC CONTRERAS PEDRO ENRIQUE	07615534-8	30,000	000	56,000	0,000	57,189	89,000	232,189	130	220
KERN ZULOAGA JORGE GONZALO	04290865-7	20,000	000	60,000	0,000	147,494	136,000	363,494	130	200
KLEIN DALIDET JUAN JORGE	05917161-5	50,000	000	0,000	0,000	182,124	78,000	310,124	130	500
KORNER SEPULVEDA ROSA ELENA	05817254-5	30,000	000	100,000	0,000	236,959	23,000	389,959	130	
KRISTAL MAJNEMER CHAWA	03423382-9	10,000	000	100,000	0,000	103,153	67,000	280,153	130	
KUNCAR CORREA CARMEN PATRICIA	06905596-6	10,000	000	100,000	0,000	113,901	168,000	391,901	130	500
KURTEN PAEZ LUIS ALBERTO	04669996-3	31,500	000	0,000	0,000	238,732	160,000	430,232	130	500
LABARCA MEZA JULIA DEL CARMEN	04881017-9	10,000	000	0,000	0,000	146,633	80,000	236,633	130	180
LABBE DE LA ROJA CLAUDIO IVAN	09662836-6	10,000	000	64,000	0,000	127,341	218,000	419,341	130	500
LABRIN JORQUERA MAURICIO SEGUNDO	06477533-2	40,000	000	0,000	0,000	70,555	264,000	374,555	130	180
LACOURT SAGREDO JUAN CARLOS	07478323-6	40,000	000	64,000	0,000	81,665	133,000	318,665	130	280
LAGOS PINO JAIME	05093681-3	20,000	000	44,000	0,000	50,882	240,000	354,882	130	400
LAGOS SOTO HECTOR CRISTIAN	06144661-3	30,000	000	20,000	0,000	51,968	144,000	245,968	130	160
LAGOS ZARATE MAGDA	04401465-3	20,000	000	68,000	0,000	74,751	144,000	306,751	130	100
LARA GALAZ EVA MIRELLA	09707271-K	30,000	000	80,000	0,000	176,903	34,000	320,903	130	500
LARA GONZALEZ IRIS DEL C.	07597072-2	10,000	000	0,000	0,000	221,038	122,000	353,038	130	280
LARA LEON JEANNETTE MAGDALENA	09217284-8	10,000	000	44,000	0,000	58,426	144,000	256,426	130	370
LARENA RABANAL MANUEL ALFREDO	09828685-3	40,000	000	26,000	0,000	125,545	45,000	236,545	130	
LASTRA MORENO NOEMI INES	02224388-8	20,000	000	100,000	0,000	149,718	12,000	281,718	130	190
LAUREL ALMONACID LUIS DANCAN	05788484-3	50,000	000	62,000	0,000	81,299	207,000	400,299	130	400
LAVARELLO URQUIZA GASTON ANTONIO	07681476-7	20,000	000	20,000	0,000	68,385	192,000	300,385	130	350
LAVENA ARENAS GLADYS DE LAS MERCEDES	05782425-5	10,000	000	30,000	0,000	83,937	304,000	427,937	130	310
LEAL MORALES ANA MARIA	06497367-3	20,000	000	38,000	0,000	115,152	312,000	485,152	130	500
LEIN BERGER SYBILLE FELICITAS	04778285-6	30,000	000	0,000	0,000	413,677	144,000	587,677	130	
LEIVA CARTES OFROCINO DEL ROSARIO	01001252-K	20,000	000	100,000	0,000	42,873	68,000	230,873	130	350
LEIVA TAPIA JUAN ANTONIO	06916389-0	50,000	000	30,000	0,000	105,379	312,000	497,379	130	
LEMUS PALMA GOERGINA DEL CARMEN	06860385-4	30,000	000	100,000	0,000	52,222	60,000	242,222	1	



NOMBRE DEL BENEFICIARIO	R.U.T.	G. FAM. PUNTAJE	SUBSIDIO PUNTAJE	CREDITO PUNTAJE	SITIO PUNTAJE	AHORRO PUNTAJE	ANTIGÜEDAD PUNTAJE	TOTAL PUNTAJE	OTORGADO SUBSIDIO	AUTORIZ CREDITO
LIZANA LIZANA AGUEDA DEL C	04239438-6	10,000	000	100,000	0,000	120,852	12,000	242,852	130	
LLABRES BRICEND JOSE ANTONIO	04635006-5	50,000	000	0,000	0,000	68,072	111,000	229,072	130	500
LOBOS AROS JUAN CARLOS	06775287-2	50,000	000	44,000	0,000	58,797	224,000	376,797	130	280
LOBOS CAMPOS MARIO MANUEL	06694889-7	40,000	000	90,000	0,000	54,579	48,000	232,579	130	50
LOBOS LATRILLE AMANDA ERIKA	07124985-9	40,000	000	12,000	0,000	100,696	127,000	279,696	130	440
LOBOS SOTO SONIA	05935232-6	25,454	000	42,818	0,000	66,191	154,818	289,282	130	220
LONGA NUNEZ MARIA MERCEDES	03422247-9	10,000	000	38,000	0,000	80,995	192,000	320,995	130	310
LOPTEGUI HOFFMAN JORGE FERNANDO	06509613-7	30,000	000	0,000	0,000	130,999	144,000	304,999	130	500
LOPEZ BRIONES RAUL FERNANDO	06878450-6	30,000	000	20,000	0,000	403,671	89,000	542,671	130	400
LOPEZ CARLOS ALBERTO	01367370-5	20,000	000	100,000	0,000	262,565	122,000	504,565	130	
LOPEZ DUARTE HECTOR MIGUEL	08791250-7	10,000	000	50,000	0,000	59,243	144,000	263,243	130	250
LOPEZ GOMEZ VERONICA LUPERCIA ISABEL	05397672-7	20,000	000	10,000	0,000	273,564	5,000	308,564	130	450
LOPEZ GUERRERO NELSON PATRICIO	05702068-7	32,857	000	18,857	0,000	59,522	145,285	256,522	130	440
LOPEZ PARDON JULIA DE LAS MERCEDES	07477279-K	40,000	000	36,000	0,000	104,257	78,000	258,257	130	320
LOPEZ REYES CARMEN GLORIA	06882597-0	50,000	000	100,000	0,000	83,674	34,000	267,674	130	
LOPEZ URRUTIA DINA ROSA	06491274-7	34,736	000	0,000	0,000	140,519	155,105	330,361	130	500
LOPEZ URRUTIA JUAN CARLOS	07705462-6	30,000	000	40,000	0,000	56,360	141,000	267,360	130	300
LORCA MIMO BERTA DEL CARMEN	07129559-1	10,000	000	24,000	0,000	60,873	159,000	253,873	130	380
LORENZO SEGUEL SUSANA DE LAS M.	04016816-8	30,000	000	30,000	0,000	121,903	45,000	226,903	130	350
LOYOLA AGURTO SEBASTIAN DEL C.	07384076-7	38,333	000	79,333	0,000	23,553	129,166	270,386	130	70
LOYOLA MUNOZ ELENA SUSANA	06613866-6	20,000	000	10,000	0,000	102,931	192,000	324,931	130	450
LUENGO LECAROS ALEJANDRO	06599722-3	40,000	000	0,000	0,000	63,225	208,000	311,225	130	500
LUXIS SANDOVAL NORA	06063268-5	40,000	000	20,000	0,000	234,702	111,000	405,702	130	400
MACHUCA GALVEZ VICTOR HUGO	09214492-5	10,000	000	0,000	0,000	93,838	144,000	247,838	130	500
MACHUCA QUINONES FERNANDO ANTONIO	08962428-2	10,000	000	60,000	0,000	40,585	148,000	258,585	130	200
MADARIAGA HERNANDEZ NELLY ISABEL	06196427-4	40,000	000	32,000	0,000	95,502	108,000	275,502	130	340
MALDONADO FERNANDEZ ROSARIO GUILLERMINA	06290708-8	10,000	000	0,000	0,000	180,207	72,000	262,207	130	500
MALDONADO MALDONADO VICTOR SEGUNDO	06970010-1	30,000	000	0,000	0,000	75,510	144,000	249,510	130	500
MALEBRAN GUAJARDO GERMAN SANTIAGO	04386512-9	50,000	000	44,000	0,000	172,679	-3,000	263,679	130	280
MARIQUEZ CAMPOS EDISON LEONARDO	08456647-0	10,000	000	0,000	0,000	82,103	149,000	241,103	130	500
MARIQUEZ FUENTES DAVID WLADIMAR	06979733-4	50,000	000	52,000	0,000	36,141	96,000	234,141	130	240
MARZO BETANCUR PABLO ELISEO	07958602-1	30,000	000	0,000	0,000	113,834	244,000	387,834	130	500
MARABOLI FLORES ELVA IRENE	08041289-4	20,000	000	20,000	0,000	51,977	296,000	387,977	130	400
MARCHANT NAHU ADOLFO FCO.	07030303-5	20,000	000	50,000	0,000	38,010	192,000	300,010	130	250
MARDONES CANALES SARA FIDELINA	05395016-7	30,000	000	100,000	0,000	71,033	72,000	273,033	130	
MARDONES CARCAMO LOUSVELIA	07893710-6	30,000	000	62,000	0,000	84,410	67,000	243,410	130	190
MARDONES ENCINA OSCAR MIGUEL	05282778-7	30,000	000	100,000	0,000	163,928	45,000	338,928	130	
MARIANGEL MUNOZ NELSON HORACIO	05087115-0	50,000	000	44,000	0,000	210,242	56,000	360,242	130	280
MARIN OJEDA ALEX ALBERTO	05796822-2	30,000	000	60,000	0,000	94,883	120,000	304,883	130	200
MARIN TELLO MARIA VICTORIA PAZ	09940298-9	10,000	000	100,000	0,000	142,893	15,000	267,893	130	
MARMENTINI COBRINO VANESSA	07683505-5	30,000	000	56,000	0,000	37,961	133,000	256,961	130	220
MARQUEZ VARGAS PATRICIO AUGUSTO	06068652-1	20,000	000	100,000	0,000	127,726	19,000	266,726	130	
MARTINEZ ALVEAL JUAN	06283094-8	50,000	000	0,000	0,000	160,078	48,000	258,078	130	500
MARTINEZ GALLARDO LUZ HERMINIA	08342574-1	10,000	000	56,000	0,000	54,105	122,000	242,105	130	220
MARTINEZ GALVEZ LEOPOLDO DEL CARMEN	07227001-0	40,000	000	10,000	0,000	172,504	12,000	234,504	130	450
MARTINEZ MARTINEZ ANGEL FRANCISCO	05748727-5	10,000	000	50,000	0,000	185,817	45,000	290,817	130	250
MARTINEZ RIVERA VICENTE LORENZO	05229673-0	31,500	000	0,000	0,000	238,732	160,000	430,232	130	500
MARTINEZ RUZ WILLIAM HUGO	06279370-8	30,000	000	44,000	0,000	181,041	174,000	429,041	130	280
MARTINEZ TORRES LORENA IVETTE	08313413-5	30,000	000	68,000	0,000	110,478	56,000	264,478	130	160
MASANES ORELLANA HECTOR EMILIO	09400343-1	10,000	000	20,000	0,000	150,482	137,000	317,482	130	400
NATURANA PINOCHET JAIME ENRIQUE	06442162-K	40,000	000	20,000	0,000	68,890	170,000	298,890	130	400
NATUS URRUTIA LUIS ALFREDO	06693948-0	40,000	000	86,000	0,000	100,246	56,000	282,246	130	70
NUNEIRA REYES SANDRA CECILIA	08040803-K	40,000	000	36,000	0,000	64,524	201,000	341,524	130	320
NAZA VERA SILVIA ESTER	07733991-4	40,000	050	22,000	0,000	80,498	41,000	233,498	090	390
NEDEL MIRANDA JOSE ANTONIO	07199951-3	25,454	000	42,818	0,000	66,191	154,818	289,282	130	190
NEDEL TAPIA JOSE MIGUEL	07365398-3	30,000	000	26,000	0,000	168,959	15,000	239,959	130	370
NEJAS DURAN VICTOR MARIO	03701017-0	20,000	000	56,000	0,000	48,599	164,000	288,599	130	220
NELENDEZ JIMENEZ LUIS JORGE	07982771-1	30,000	000	66,000	0,000	74,800	56,000	226,800	130	170
NELENDEZ MUNDACA MARIA ADRIANA	07683106-8	30,000	000	32,000	0,000	125,591	100,000	287,591	130	340
NELENDEZ PALMA RAMON AFONSO	09211511-9	20,000	000	100,000	0,000	88,045	111,000	319,045	130	
NELLA CONTRERAS MIGUEL ANGEL	06417420-7	30,000	000	28,000	0,000	70,886	111,000	239,886	130	360
NELLA LEVIL JUAN HIRALDO	06869828-6	30,000	000	0,000	0,000	80,294	133,000	243,294	130	500
NELLADO CORDOVA ISABEL MARGARITA	05432908-3	30,000	000	22,000	0,000	66,994	144,000	262,994	130	390
NEL MOYA SADY LEONARDO	05812339-0	60,000	000	28,000	0,000	57,213	108,000	253,213	130	360
NENA CASTRO RICARDO ROGELIO	04897979-3	20,000	000	80,000	0,000	206,830	78,000	384,830	130	100
NENA HERMIDA TERESA HILDA	08047271-4	10,000	000	100,000	0,000	94,841	45,000	249,841	130	
NENA OVALLE ELSA DIGNA	08168452-9	40,000	000	34,000	0,000	60,282	111,000	245,282	130	330
NENDEZ BRUNES ARTURO ORLANDO	08830530-2	10,000	000	14,000	0,000	83,345	148,000	255,345	130	430
NENDEZ DOTTE MARIA MERCEDES	07077432-1	40,000	000	14,000	0,000	71,110	104,000	229,110	130	430
NENDEZ FUENZALIDA MANUEL ALEJANDRO	05755134-8	40,000	000	72,000	0,000	61,332	192,000	365,332	130	140
NENDEZ SEPULVEDA MARIO PATRICIO	06699175-K	10,000	000	42,000	0,000	79,135	111,000	242,135	130	290
NENDOZA HERNANDEZ GEORGINA ELENA	02540610-9	20,000	000	100,000	0,000	12,126	122,000	254,126	130	
NENDEZ SAEZ EMILIO OSVALDO	05762125-7	20,000	000	0,000	0,000	114,538	296,000	430,538	130	500
NENDEZ SAEZ MOISES ANTONIO	06065701-7	50,000	000	52,000	0,000	112,913	67,000	281,913	130	240
NENDEZ VILLEGAS JUAN EDUARDO	06770196-8	50,000	000	100,000	0,000	21,291	89,000	260,291	130	
NENDEZ VILLEGAS JUAN EDUARDO	08119884-5	30,000	000	30,000	0,000	167,206	56,000	283,206	130	350
NENDEZ VILLEGAS JUAN EDUARDO	03399159-2	32,857	000	18,857	0,000	59,522	145,285	256,522	130	440
NENDEZ VILLEGAS JUAN EDUARDO	05152142-0	30,000	000	46,000	0,000	224,606	48,000	348,606	130	270
NENDEZ VILLEGAS JUAN EDUARDO	09748254-3	10,000	000	70,000	0,000	181,824	12,000	273,824	130	150
NENDEZ VILLEGAS JUAN EDUARDO	06226332-6	40,000	000	30,000	0,000	113,725	208,000	391,725	130	350
NENDEZ VILLEGAS JUAN EDUARDO	09843460-7	30,000	000	52,000	0,000	45,203	216,000	343,203	130	240
NENDEZ VILLEGAS JUAN EDUARDO	03879893-6	34,736	000	0,000	0,000	140,519	155,105	330,361	130	500
NENDEZ VILLEGAS JUAN EDUARDO	06246140-3	10,000	000	60,000	0,000	45,393	156,000	271,393	130	200
NENDEZ VILLEGAS JUAN EDUARDO	06929604-3	20,000	000	46,000	0,000	100,167	137,000	303,167	130	270
NENDEZ VILLEGAS JUAN EDUARDO	05721559-3	60,000	000	20,000	0,000	75,180	100,000	255,180	130	400
NENDEZ VILLEGAS JUAN EDUARDO	09006702-8	20,000	000	44,000	0,000	35,285	192,000	291,285	130	280
NENDEZ VILLEGAS JUAN EDUARDO	06808056-8	50,000	000	50,000	0,000	182,934	0,000	282,934	130	250
NENDEZ VILLEGAS JUAN EDUARDO	05631348-6	34,736	000	0,000	0,000	140,519	155,105	330,361	130	500
NENDEZ VILLEGAS JUAN EDUARDO	07369586-4	40,000	000	70,000	0,000	120,606	12,000	242,606	130	150
NENDEZ VILLEGAS JUAN EDUARDO	06331335-1	20,000	000	24,000	0,000	51,509	134,000	229,509	130	380
NENDEZ VILLEGAS JUAN EDUARDO	02256381-5	20,000	000	100,000	0,000	104,848	23,000	247,848	130	

Revise esta lista y verá que todos los que con BESALCO postularon con subsidio se beneficiaron. Si no tiene o no obtuvo subsidio inscribese y aproveche sin costo la cooperación de BESALCO y así tendrá seguridad de obtener próximamente su subsidio. Le abrimos su libreta de ahorros para la vivienda y le ayudamos a completar el ahorro necesario.

**BESALCO VIVIENDAS ECONOMICAS S.A.**  
MONEDA 920 OFICINA 506  
TELEFONOS: 726657 - 6981980 - 725961

**Inscribese Nuevo Conjunto Bungalows UF. 400-600**



NOMBRE DEL BENEFICIARIO	R.U.T.	G. FAM. PUNTAJE	SUBSIDIO PUNTAJE	CREDITO PUNTAJE	SITIO PUNTAJE	AHORRO PUNTAJE	ANTIGUEDAD PUNTAJE	TOTAL PUNTAJE	OTORGADO PUNTAJE	AUTORIZADO CREDITO
MIRANDA BOBADILLA PATRICIO EDUARDO	08405965-K	40,000	000	20,000	0,000	51,264	133,000	244,264	130	400
MIRANDA FERNANDEZ AMALIA HORTENSIA DEL C	06786186-8	50,000	000	74,000	0,000	96,399	12,000	232,399	130	130
MIRANDA GALDAMEZ ORSA CECILIA	07456380-5	10,000	000	20,000	0,000	221,959	-7,000	244,959	130	400
MIRANDA GONZALEZ PEDRO FERNANDO	04942419-1	40,000	000	60,000	0,000	46,705	224,000	370,705	130	200
MIRANDA MIRANDA MARIA CATALINA	07180226-4	10,000	000	60,000	75,000	88,859	111,000	344,859	130	200
MIRANDA SALINAS ROBINSON	07405763-2	30,000	000	50,000	0,000	55,972	123,000	258,972	130	200
MIRANDA SOTO RICARDO SAMUEL	07571359-2	40,000	000	12,000	0,000	71,662	145,000	268,662	130	250
MOLINA ANABALON GERARDO ANTONIO	09251239-8	20,000	000	0,000	0,000	101,556	138,000	259,556	130	440
MOLINA HUERTA MAURICIO DAVID	07390581-8	50,000	000	20,000	0,000	163,261	34,000	267,261	130	500
MOLINA PULIDO JEREMIAS RUBEN	04875977-7	28,571	000	12,571	0,000	60,058	160,000	261,201	130	400
MOLINA SANCHEZ DOMINGO HUMBERTO	07728507-5	20,000	000	60,000	0,000	70,591	111,000	261,591	130	400
MOLINS VERDUGO LUIS MARIO	06697340-9	20,000	000	28,000	0,000	45,381	176,000	269,381	130	200
MONJES VERA MARCO ANTONIO	06931630-1	50,000	000	12,000	0,000	62,435	272,000	396,435	130	360
MONROY AVELLO MARIA ELENA	05679306-2	10,000	000	0,000	0,000	230,570	23,000	263,570	130	440
MONROY CATALDO JUAN CARLOS	07981736-8	50,000	000	20,000	0,000	50,549	196,000	316,549	130	500
MONTECINOS TABOADA ANA GUACOLDA	03289978-1	34,736	000	0,000	0,000	140,519	155,105	330,361	130	400
MONTECINOS TOBOADA FRESIA	03157627-K	31,500	000	0,000	0,000	238,732	160,000	430,232	130	500
MONTENEGRO BASCUNAN JUAN CALLOS	07621531-6	40,000	000	10,000	0,000	80,701	184,000	314,701	130	450
MONTESINO ARELLANO IVONNE DEL CARMEN	05575172-2	40,000	000	100,000	75,000	71,135	159,000	445,135	130	180
MONTOYA RIQUELME VERONICA DEL CARMEN	09483959-9	10,000	000	64,000	0,000	36,704	122,000	232,704	130	250
MORA BRIONES JOSE LEOPOLDO	06594126-0	40,000	000	50,000	0,000	71,713	240,000	401,713	130	360
MORA FERNANDEZ VICTOR MANUEL	05304903-6	40,000	000	28,000	0,000	90,590	78,000	236,590	130	240
MORA SALAS DANIEL JOSE	06599877-7	30,000	000	52,000	0,000	50,258	182,000	314,258	130	170
MORAGA CONCHA JUAN DE DIOS	07194624-K	20,000	000	66,000	0,000	121,891	34,000	277,403	130	500
MORALES ARANCIBIA VICTOR JAVIER	06261336-K	30,000	000	0,000	0,000	79,403	168,000	287,578	130	200
MORALES ARRIAGADA CECILIA	08986950-1	30,000	000	60,000	0,000	75,578	122,000	441,677	130	130
MORALES CAMPOS CITA DEL TRANSITO	05057106-8	10,000	000	100,000	0,000	301,677	30,000	452,022	130	200
MORALES CONTRERAS DARIO FERNANDO	09172348-4	10,000	000	100,000	0,000	319,022	23,000	434,446	130	180
MORALES DIAZ ATILIO ANTONIO	07815841-7	30,000	000	60,000	0,000	40,446	304,000	346,637	130	300
MORALES MIRANDA ELBA DEL CARMEN	06820597-2	20,000	000	64,000	0,000	54,637	208,000	248,841	130	300
MORALES MORAGA JUAN ALBERTO	07542109-5	10,000	000	40,000	0,000	61,841	137,000	285,713	130	500
MORALES TIXI MARIA ROZZANA	06503683-5	30,000	000	40,000	0,000	118,713	97,000	305,882	130	130
MORALES TORRES CLEMENTINA TERESA	09706105-K	30,000	000	0,000	0,000	219,882	56,000	307,984	090	400
MORALES TRONCOSO ROSA AMALIA	06873082-1	20,000	050	100,000	0,000	70,984	67,000	336,477	130	250
MOREIRA MOREIRA VIVIANA DEL CARMEN	08001588-7	40,000	000	20,000	0,000	132,477	144,000	227,738	130	400
MOREIRA ROJAS REINALDO	07107870-1	10,000	000	0,000	0,000	65,738	152,000	394,176	130	400
MORENO FLORES HERNAN MANUEL	08324734-7	30,000	000	50,000	0,000	42,176	272,000	233,074	130	400
MORENO MILLAN PATRICIO MANUEL	08037131-4	30,000	000	20,000	0,000	63,074	120,000	445,336	130	400
MORENO ZAVALA JOAQUIN JESUS	07432308-1	40,000	000	20,000	0,000	73,336	312,000	242,454	130	500
MUJICA IHEN JUAN PABLO RAMON	06372463-7	40,000	000	0,000	0,000	74,454	128,000	310,573	130	100
MULLER ROJO ERICK CHRISTIAN	09407817-2	20,000	000	0,000	0,000	130,573	160,000	292,690	130	500
MUNOZ BURGOS MARIA MARGARITA	08155194-4	10,000	000	100,000	0,000	170,690	12,000	252,763	130	130
MUNOZ CACERES ZOILA ROSA	02153273-8	10,000	000	80,000	0,000	62,763	100,000	242,422	130	300
MUNOZ CARDENAS GILBERTO	02345679-6	10,000	000	0,000	0,000	99,422	133,000	411,761	130	300
MUNOZ CONTRERAS JOSE LUIS	06767678-5	20,000	000	40,000	0,000	111,761	240,000	233,506	130	210
MUNOZ ESPINOZA SERGIO DEL CARMEN	05326681-9	20,000	000	100,000	0,000	61,506	52,000	310,584	130	300
MUNOZ FLORES LUIS BERNARDO	06495092-4	30,000	000	58,000	0,000	200,867	23,000	349,768	130	100
MUNOZ GUERRA CARLOS PATRICIO	04833512-8	50,000	000	100,000	0,000	99,768	100,000	310,584	130	300
MUNOZ HERRERA JUAN CARLOS	06866234-6	40,000	000	40,000	0,000	86,584	144,000	323,287	130	100
MUNOZ MEDINA ALFONSO ARMANDO	07798454-2	10,000	000	80,000	0,000	65,287	168,000	268,817	130	200
MUNOZ MINVIELLE MARIA EUGENIA	05893777-0	10,000	000	100,000	0,000	80,817	78,000	387,085	130	190
MUNOZ MOSCOSO AMPARO ELIANA	05488393-5	50,000	000	60,000	0,000	277,085	0,000	413,677	130	500
MUNOZ NOVOA CARLOS FERNANDO	07721989-7	30,000	000	62,000	0,000	89,677	232,000	447,680	130	280
MUNOZ ORELLANA ROBERTO ABRAHAM	07383051-6	30,000	000	0,000	0,000	185,551	69,000	261,292	130	400
MUNOZ PAREDES FRANCIA LILIAN	09565765-6	20,000	000	58,000	0,000	151,680	218,000	388,248	130	260
MUNOZ PORTALES CARMEN CRISTINA	06692192-1	10,000	000	44,000	0,000	66,292	141,000	331,359	130	250
MUNOZ RAMIREZ ALBERTO ENRIQUE	06957067-4	40,000	000	20,000	0,000	51,248	277,000	403,809	130	300
MUNOZ RAMIREZ HECTOR MANUEL	07188312-4	30,000	000	44,000	0,000	49,359	208,000	433,065	130	250
MUNOZ ROJAS AVELINA DEL CARMEN	05327062-K	10,000	000	50,000	0,000	125,809	218,000	227,295	130	130
MUNOZ SALINAS JORGE ALIRO	05299783-6	50,000	000	40,000	0,000	79,065	264,000	284,422	130	330
MUNOZ SANCHEZ MARIA ANGELICA	07442811-8	10,000	000	50,000	0,000	55,295	112,000	263,456	130	PEREZ
MUNOZ VASQUEZ CECILIA LEONOR	06623872-5	10,000	000	100,000	0,000	107,422	67,000	272,155	130	PEREZ
MUNOZ VASQUEZ FERNANDO ANTONIO	08279799-8	10,000	000	100,000	0,000	100,456	53,000	314,831	130	PEREZ
MUNOZ VILLABLANCA VICTOR EDUARDO	07158184-5	10,000	000	34,000	0,000	139,155	89,000	275,933	130	PEREZ
NAHUELHUE GAMIN ESTER LIDIA	05842523-0	30,000	000	100,000	0,000	10,831	174,000	260,150	130	PEREZ
NARANJO JIMENEZ PEDRO ALONSO	09122807-6	20,000	000	74,000	0,000	48,933	133,000	239,767	130	PEREZ
NAVARRETE CASTILLO JOSE ALBERTO	09980223-5	10,000	000	44,000	0,000	38,150	168,000	453,461	130	PEREZ
NAVARRETE ZAFATA BERNABE ARMANDO	07659564-K	30,000	000	54,000	0,000	66,767	89,000	260,125	130	PEREZ
NAVARRO ALCANTARA SERGIO SEGUNDO	07336250-4	30,000	000	4,000	0,000	107,461	312,000	256,633	130	PEREZ
NAVARRO ALGUETA JUDITH DE LOURDES	07048793-4	30,000	000	80,000	0,000	126,125	24,000	330,361	130	PEREZ
NAVARRO GONZALEZ JOSE MANUEL	06624338-9	40,000	000	0,000	0,000	138,633	78,000	252,918	130	PEREZ
NAVARRO RETAMAL JUAN CARLOS	07091451-4	34,736	000	0,000	0,000	140,519	155,105	241,258	130	PEREZ
NEGRETE AGUILAR EUGENIO ANDRES	07627774-5	30,000	000	20,000	0,000	102,918	100,000	251,491	130	PEREZ
NEIMAN DIAZ XIMENA	06989560-3	30,000	000	32,000	0,000	57,258	122,000	268,927	130	PEREZ
NEIRA CAMPOS RIGOBERTO ALEJANDRO	06301028-5	50,000	000	4,000	0,000	101,491	96,000	271,705	130	PEREZ
NEIRA MORALES FELIX ROLANDO	07089453-K	50,000	000	0,000	0,000	138,927	80,000	361,222	130	PEREZ
NEIRA SEPULVEDA VICTOR SALVADOR	06490314-4	50,000	000	36,000	0,000	41,705	144,000	261,201	130	PEREZ
NETO FARIAS JUAN CARLOS	07816972-9	10,000	000	50,000	0,000	85,222	216,000	330,361	130	PEREZ
NORAMBUENA NORAMBUENA NELLY RAQUEL	02301710-5	28,571	000	12,571	0,000	60,058	160,000	294,535	130	PEREZ
NUNEZ CERDA NORFINA DEL CARMEN	05741510-K	34,736	000	0,000	0,000	140,519	155,105	232,533	130	PEREZ
NUNEZ DONOSO DELIA ROSA	04621618-0	10,000	000	60,000	0,000	120,535	104,000	231,390	130	PEREZ
NUNEZ GONZALEZ LEONARDO ENRIQUE	07010248-K	30,000	000	14,000	0,000	55,533	133,000	447,963	130	PEREZ
NUNEZ RODRIGUEZ LUIS ALBERTO	04421657-4	20,000	000	20,000	0,000	50,390	141,000	266,157	130	PEREZ
ODIGERS CABEZAS PATRICIA MAGALY	06823132-9	20,000	000	0,000	0,000	164,963	263,000	281,176	130	PEREZ
OLAVE CASTILLO JAIME EDMUNDO	07489462-3	30,000	000	44,000	0,000	87,157	105,000	270,386	130	PEREZ
OLAVE NUNEZ MARIA LUISA	03686036-7	10,000	000	100,000	0,000	148,176	23,000	430,232	130	PEREZ
OLEA TOBAR SERGIO DANIEL	08109726-7	38,333	000	79,333	0,000	23,553	129,166	321,429	130	PEREZ
OLGUIN CARDENAS JUAN ENRIQUE	05412127-K	31,500	000	0,000	0,000	238,732	160,000	256,867	130	PEREZ
OLGUIN ESPINOZA DOMINGO ISMAEL	07433373-7	10,000	000	44,000	0,000	126,429	141,000	295,267	130	PEREZ
OLGUIN OLAVE CARLOS FERNANDO	04770017-5	40,000	000	4,000	0,000	60,867	152,000	289,282	130	PEREZ
OLIVA LOPEZ JUAN HERMINIO	04698377-7	20,000	000	14,000	0,000	54,267	207,000	261,377	130	PEREZ
OLIVARES ALARCON DARVI BLADIMIR	09200296-9	25,454	000	42,818	0,000	66,191	154,818	256,594	130	PEREZ
OLIVOS GALLEGOS LUIS HUMBERTO	08060896-9	10,000	000	20,000	0,000	142,377	89,000	330,361	130	PEREZ
OLMEDO VERGARA MANUEL ALONSO	08325602-8	20,000	000	28,000	0,000	48,594	160,000	240,475	130	PEREZ
OPAZO OPAZO NIBALDO DE LA CRUZ	04876447-9	34,736	000	0,000	0,000	140,519	155,105	262,796	130	PEREZ
OPAZO ORANO YUDY SALMA	08776145-2	30,000	000	20,000	0,000	68,475	122,000	248,015	130	PEREZ
ORCAISTEGUI ARAVENA ALEJANDRA ALICIA	07060990-8	20,000	000	20,000	0,000	54,796</				



NOMBRE DEL BENEFICIARIO	R.U.T.	G. FAM. PUNTAJE	SUBSIDIO PUNTAJE	CREDITO PUNTAJE	SITIO PUNTAJE	AHORRO PUNTAJE	ANTIGÜEDAD PUNTAJE	TOTAL PUNTAJE	OTORGADO SUBSIDIO	AUTORIZ CREDITO
ORTIZ TOBAR MARIO ENRIQUE	07807267-9	20,000	000	48,000	0,000	41,404	192,000	301,404	130	260
ORTUVA PARRAGUEZ MIRTA GLORIA	05490309-K	50,000	000	70,000	0,000	51,320	56,000	227,320	130	150
OSBORN ALBORNOZ FRANCISCO A	07625297-1	30,000	000	60,000	0,000	204,096	45,000	339,096	130	200
OSBORN FERNANDEZ RAUL ENRIQUE	04774052-5	34,736	000	0,000	0,000	140,519	155,105	330,361	130	500
OSORIO ROJAS HORTENCIA DEL CARMEN	08360146-9	30,000	000	66,000	0,000	100,396	67,000	263,396	130	170
OSORIO ROJAS VICTORIA DE LA PAZ	06595100-2	40,000	000	0,000	0,000	92,157	133,000	265,157	130	500
OSSES BADILLA LUIS LEONARDO	07817965-1	30,000	000	34,000	0,000	42,673	170,000	276,673	130	330
OSORIO ARANIZ LUIS LEONARDO	05818450-0	30,000	000	80,000	0,000	87,303	111,000	308,303	130	100
OTAZO YANEZ OLIVIA CRISTINA	06386470-6	30,000	000	60,000	0,000	45,272	100,000	235,272	130	200
OTEIZA PENA JUAN ERNESTO	05066201-2	31,500	000	0,000	0,000	238,732	160,000	430,232	130	500
OTVALLE FUENTES CARLOS ALONSO	02973613-8	28,571	000	12,571	0,000	60,058	160,000	261,201	130	400
OTVALLE REYES GRACIELA DEL CARMEN	07506563-9	20,000	000	100,000	0,000	58,671	304,000	482,671	130	
OVANDO FIGUEROA ANA MARIA	06487018-1	40,000	000	0,000	0,000	86,509	144,000	270,509	130	500
OVANDO FIGUEROA ERWIN FERNANDO	07755055-0	10,000	000	72,000	0,000	18,285	133,000	233,285	130	140
OVIEDO PEREZ LISANDRO EUGENIO	07934297-1	10,000	000	36,000	0,000	51,651	192,000	289,651	130	320
OTANEDEL GUZMAN ROSA AMELIA	04518865-5	20,000	000	100,000	43,398	29,381	72,000	264,779	130	
OTARZUN AHUMADA GONZALO	06552786-3	30,000	000	100,000	0,000	56,267	67,000	253,267	130	
OTARZUN JARA JOSE RENE	03719962-1	20,000	000	0,000	0,000	86,066	240,000	346,066	130	500
OTARZUN SEGUIC ARTURO	04531671-8	40,000	000	28,000	0,000	63,534	160,000	291,534	130	360
PAACHECO ARANCIBIA MANUEL ALBERTO	06198518-2	30,000	000	60,000	0,000	83,303	111,000	284,303	130	200
PAACHECO VARGAS QUINTIN ARMANDO	02774258-0	10,000	000	100,000	0,000	62,355	244,000	416,355	130	
PADILLA IBANEZ FELICINDA DEL CARMEN	03256904-8	10,000	000	60,000	0,000	101,268	100,000	271,268	130	200
PALACIOS DIAZ SALOME DEL CARMEN	06867057-8	40,000	000	0,000	0,000	401,773	-18,000	423,773	130	500
PALMA AHUMADA IGNACIO ENRIQUE	07411000-2	40,000	000	38,000	0,000	110,749	115,000	303,749	130	310
PALMA ARAYA RENE FRANCISCO	07012332-0	40,000	000	60,000	0,000	123,924	48,000	271,924	130	200
PALMA MONDACA ROBERTO ENRIQUE	03834734-9	31,500	000	0,000	0,000	238,732	160,000	430,232	130	500
PALMA TRALMA FEDERICO	07627383-9	30,000	000	50,000	0,000	47,582	174,000	301,582	130	250
PALOMINO ALLENDE VICTOR HUGO MANUEL	07687929-K	40,000	000	0,000	0,000	74,862	280,000	394,862	130	500
PALUMBO AGURTO LUIS SALVADOR	09838979-2	10,000	000	100,000	0,000	52,927	122,000	284,927	130	
PARDON GUJARDO FRESIA DEL CARMEN	05860656-1	50,000	000	54,000	0,000	45,864	122,000	271,864	130	230
PARDON MORALES JOSE ELIAS	07194582-0	50,000	000	40,000	0,000	101,032	78,000	269,032	130	300
PARDON PIZARRO JUAN ROBERTO	07383341-8	30,000	000	40,000	0,000	40,635	176,000	286,635	130	300
PARDON SOTO ANGELA	03639433-1	50,000	000	52,000	0,000	126,174	0,000	228,174	130	240
PAREJA TARANCON FRANCISCO FERNANDO	06602848-8	30,000	000	62,000	0,000	75,093	277,000	444,093	130	190
PARRA DIAZ HECTOR HERNA	08439996-5	10,000	000	56,000	0,000	51,690	200,000	317,690	130	220
PARRA TRONCOSO FRANCISCO BRACCIO	06861506-2	10,000	000	20,000	0,000	65,075	159,000	254,075	130	400
PARRAGUEZ PINA MARIA ANGELICA	05851473-K	30,000	000	70,000	0,000	118,137	12,000	230,137	130	150
PASACHE MERCADO MYRTHA INES	03154390-8	20,000	000	100,000	0,000	140,804	30,000	290,804	130	
PASMINO AVILA ERNESTINA EDITH	08128998-0	30,000	000	10,000	0,000	161,094	303,000	504,094	130	450
PAVEZ CABELLOS JAIME RICARDO	07336604-6	30,000	000	38,000	0,000	56,627	264,000	388,627	130	310
PAVEZ FAJARDO MIGUEL ANGEL	06614362-7	50,000	000	24,000	0,000	53,339	303,000	430,339	130	380
PAVEZ GONZALEZ JOSE FRANCISCO	06934564-6	30,000	000	100,000	0,000	153,741	100,000	383,741	130	
PAVEZ JIMENEZ BERTA HERMINIA	05071852-2	31,500	000	0,000	0,000	238,732	160,000	430,232	130	500
PAVEZ MORENO ELIANA DEL CARMEN	05336331-8	50,000	000	52,000	0,000	50,465	100,000	252,465	130	240
PAVEZ ROMERO JULIO HUMBERTO	04375236-7	10,000	000	100,000	0,000	135,288	24,000	269,288	130	
PAVEZ SANTIBANEZ BERTA ALICIA	08514410-3	20,000	000	14,000	0,000	68,726	181,000	283,726	130	430
PENA SANDOVAL MARIA DEL CARMEN	02805231-6	60,000	000	20,000	0,000	94,148	159,000	333,148	130	400
PENA VARGAS JUAN JOSE	06593909-6	60,000	000	38,000	0,000	50,190	111,000	259,190	130	310
PENALOZA CONCHA VICYOR HUGO	04427008-0	40,000	000	4,000	0,000	60,855	138,000	242,855	130	480
PERALTA LEYTON JOSE GUILLERMO	05202005-0	30,000	000	0,000	0,000	117,521	272,000	419,521	130	500
PERAZZO GAGLIARDO VICTOR LUIS	08932714-8	10,000	000	36,000	0,000	40,189	255,000	341,189	130	320
PEREDO CONTRERAS MARGARITA FILOMENA	06978559-K	10,000	000	10,000	0,000	140,721	122,000	282,721	130	450
PEREIRA CHIGO ANA LUISA	02446850-K	20,000	000	0,000	0,000	205,770	48,000	273,770	130	500
PEREIRA SALSBERG WALDO	03947257-0	40,000	000	0,000	75,000	32,264	296,000	443,264	130	500
PEREZ BARRAZA JORGE EDUARDO	08355577-7	10,000	000	70,000	0,000	130,558	122,000	332,558	130	150
PEREZ DURAN MARIA ELBA	05047787-8	40,000	000	100,000	0,000	50,555	45,000	235,555	130	
PEREZ ESCARATE MARIA ANGELICA	08867207-0	10,000	000	0,000	0,000	85,304	148,000	243,304	130	500
PEREZ GAETE JUAN CLAUDIO	05052883-9	25,454	000	42,818	0,000	66,191	154,818	289,282	130	200
PEREZ GONZALEZ OCTAVIO DAVID	07199238-1	40,000	000	30,000	0,000	129,659	78,000	277,659	130	350
PEREZ GONZALEZ PATRICIO FERNANDO DEL CAR	06057298-4	30,000	000	10,000	0,000	157,890	248,000	445,890	130	450
PEREZ LOBOS HECTOR HERNAN	03801801-9	10,000	000	60,000	0,000	160,468	34,000	264,468	130	200
PEREZ MUNOZ SILVIA GRACIELA	07843741-3	50,000	000	0,000	0,000	129,250	288,000	467,250	130	500
PEREZ OSORIO MANUEL FABIAN	06255968-3	20,000	000	20,000	0,000	95,872	96,000	231,872	130	400
PEREZ PEIGNA LUCIANA MARISOL	09855618-4	10,000	000	60,000	0,000	37,086	248,000	355,086	130	200
PEREZ SANCHEZ DAVID OCTAVIO	06494534-3	30,000	000	40,000	0,000	62,808	224,000	356,808	130	300
PEREZ TORRES GREGORIA	08778357-K	30,000	000	100,000	0,000	20,934	78,000	228,934	130	
PEZOA MUNOZ ROBERTO ANTONIO	01624766-9	32,857	000	18,857	0,000	59,522	145,285	256,522	130	240
PEZOA SILVA SERGIO JOSE VICENTE	06377522-3	60,000	000	100,000	0,000	141,746	12,000	313,746	130	
PINCHERA OSORIO DINORA DEL CARMEN	08542108-5	30,000	050	20,000	0,000	304,635	73,000	477,635	090	400
PINEDA SEBALLOS CRISTIAN LUIS	05431062-5	10,000	000	20,000	0,000	56,253	200,000	286,253	130	400
PINILLA BARRERA MARIA ANTONIETA	06983183-4	10,000	000	0,000	0,000	261,760	122,000	393,760	130	500
PINILLA DOMINGUEZ REGINA GABRIELA	06051735-5	30,000	000	36,000	0,000	100,873	120,000	286,873	130	320
PINO AEDO JOSE LUIS	02170417-2	28,571	000	12,571	0,000	60,058	160,000	261,201	130	400
PINO CASTRO NILDA YOLANDA	05193958-1	60,000	000	30,000	0,000	96,435	312,000	498,435	130	350
PINO GOMEZ JUAN FRANCISCO	06334512-1	40,000	000	56,000	0,000	73,423	60,000	229,423	130	220
PINO PINTO VERONICA DEL CARMEN	09249376-8	10,000	000	28,000	0,000	45,258	152,000	235,258	130	360
PINO VINET MARTA OLIVA	05002716-3	40,000	000	74,000	0,000	128,485	52,000	294,485	130	130
PINOCHET BARRIOS RAMON DANIEL	07366624-4	20,000	000	34,000	0,000	90,915	111,000	255,915	130	330
PINOCHET PEREZ EDUARDO BENITO	07127859-K	20,000	000	28,000	0,000	160,798	133,000	341,798	130	360
PINTO SAN MARTIN HUGO GUSTAVO	06435970-3	40,000	000	36,000	0,000	41,697	111,000	228,697	130	320
PIZARRO BALBONTIN SERGIO ROLANDO	06626605-2	10,000	000	0,000	0,000	113,188	133,000	256,188	130	500
PIZARRO CANOBA VERONICA ELIZABETH	07816388-7	40,000	000	60,000	0,000	34,753	204,000	338,753	130	200
PIZARRO LEON JUAN BAUTISTA	04359602-0	30,000	000	20,000	0,000	70,145	196,000	316,145	130	400
PIZARRO LILLO LUIS REINALDO	08631397-9	10,000	000	60,000	0,000	104,168	111,000	285,168	130	200
PIZARRO MARTINEZ ANA MARIA	06756863-K	40,000	000	36,000	0,000	68,526	120,000	264,526	130	320
POBLETE PINCHEIRA DOMINGO SEGUNDO	07134509-2	40,000	000	24,000	0,000	153,987	12,000	229,987	130	380
POBLETE VERGARA JOSE FRANCISCO	08881825-3	40,000	000	52,000	0,000	30,225	192,000	314,225	130	240
POBLETE VIDELA JOSE LUIS	06021182-5	30,000	000	62,000	0,000	85,188	96,000	273,188	130	190
POLANCO HEREVIA MAREIO AURELIO	07283082-2	30,000	000	44,000	0,000	66,249	111,000	251,249	130	280
POLANCO MORA MONICA DEL CARMEN	07583664-7	50,000	000	80,000	0,000	102,856	12,000	244,856	130	100
PONCE HUICHACAN RAMON BALERICIO	06029718-5	60,000	000	60,000	0,000	53,288	296,000	469,288	130	200
PORRAS URBINA ANA MONICA										

## el Inglés de La Florida

(Avenida La Florida N° 9520 esquina Enrique Olivares)

Iniciamos venta de 2da etapa

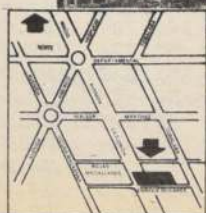

Atención en el terreno Av. La Florida 9520 (Paradero 19). De Lunes a Domingo de 10 a 19 horas — y en días hábiles en Merced 22 Of.: 302 (Metro Plaza Baquedano) Teléfonos: 392201 - 338696

- Viviendas de 71 y 75 m² en uno y dos pisos.
- En el Barrio Alto de La Florida.
- La mejor casa estilo inglés
- Urbanización con grandes avenidas y jardines.
- Inmejorable ubicación y movilidad.
- Entrega inmediata (algunas unidades).
- Precios desde 905 UF.
- Financiamiento bancario.
- Subsidio habitacional.
- Iniciamos venta 2ª etapa.
- Espectacular vista a la cordillera.

Venga a conocerlas y **COMPARE: Precios, Calidad y Superficies.**

- Tres amplios dormitorios y principal en suite, dos baños completos, living comedor, grandes jardines.
- Parquetes de aluminio, tejas chilenas de arcilla, baldosín cerámico, alfombra.

Venta sin comisión



NOMBRE DEL BENEFICIARIO	R.U.T.	G. FAM. PUNTAJE	SUBSIDIO PUNTAJE	CREDITO PUNTAJE	SITIO PUNTAJE	AHORRO PUNTAJE	ANTIGÜEDAD PUNTAJE	TOTAL PUNTAJE	OTORGADO SUBSIDIO	AUTORIZ CREDITO
POWELL CUBILLOS LEONIDAS GMD.	02555318-7	20,000	000	50,000	0,000	73,655	120,000	263,655	130	250
PRADO FUENTES MARCOS ANTONIO	09095839-9	10,000	000	20,000	0,000	112,114	122,000	264,114	130	400
PRIMUS CORREA JAIME RENE	05578700-K	40,000	000	32,000	0,000	130,684	45,000	247,684	130	400
PROVIDELL TRUCCO PEDRO GABRIEL	09471198-3	20,000	000	100,000	0,000	71,950	78,000	269,950	130	340
PUNTEROS ALARCON JOSE SERGIO	06480383-2	20,000	000	32,000	0,000	86,417	144,000	282,417	130	340
PULGAR RIEDEMANN GILDA VICTORIA INES	07153907-5	30,000	000	24,000	0,000	78,564	133,000	265,564	130	380
QUEZADA MOLINA EUGENIA DEL CARMEN	05632974-9	20,000	000	20,000	0,000	59,555	181,000	280,555	130	400
QUEZADA PEREZ CARMEN SOFIA	05161473-9	10,000	000	0,000	0,000	160,996	296,000	466,996	130	500
QUEZADA PINO GUILLERMO OVIDIO	06057497-9	40,000	000	100,000	0,000	108,375	19,000	267,375	130	400
QUIERO PASTEN JOSE ALEJANDRO	06082861-K	40,000	000	20,000	0,000	59,861	192,000	311,861	130	400
QUILODRAN MOYA IRIS ALICIA	09380037-0	10,000	000	16,000	0,000	147,448	122,000	295,448	130	400
QUINTEROS JAQUE JOSE MISAEL	07063413-9	40,000	000	22,000	0,000	101,287	168,000	331,287	130	420
QUIROZ HERNANDEZ JAIME FCO.	09030031-8	10,000	000	56,000	0,000	88,229	168,000	322,229	130	390
QUIROZ SILVA ELSA	02475749-8	20,000	000	52,000	0,000	111,792	56,000	239,792	130	220
RAMIREZ BASTIAS MARIA RAQUEL	07868367-8	10,000	000	40,000	0,000	61,458	207,000	318,458	130	240
RAMIREZ KRIZ MIGUEL ANGEL	06554388-5	40,000	000	20,000	0,000	221,348	144,000	425,348	130	300
RAMIREZ LAZCANO ERNESTO ENRIQUE	05228559-3	40,000	000	100,000	0,000	125,163	-18,000	247,163	130	400
RAMIREZ PENA SILVIA DEL CARMEN	03518933-5	20,000	000	20,000	0,000	152,113	144,000	336,113	130	400
RAMIREZ PEREDO VICION EDUARDO	07101767-2	40,000	000	52,000	0,000	86,432	78,000	256,432	130	400
RAMOS BARRAZA SUSANA ANGELICA	09484324-3	30,000	000	4,000	0,000	68,146	141,000	243,146	130	240
RAMOS PEREZ LIDIA IRMA	09665249-6	30,000	000	100,000	0,000	24,190	78,000	232,190	130	480
RAMOS PONCE LIDA ESMERALDA	06405914-9	10,000	000	20,000	0,000	72,579	216,000	318,579	130	400
RAMOS VERGARA RAUL ALBERTO	05272166-0	40,000	000	18,000	0,000	200,519	52,000	310,519	130	410
RAYNAUD TORRES MONICA LUZ	08350867-1	10,000	000	0,000	0,000	472,776	34,000	516,776	130	500
RECABARREN GUERRA ESTELA MAGDALENA	05615797-2	40,000	000	0,000	0,000	100,810	112,000	252,810	130	500
RESTOVIC DONAIRE NELLA MARIA	07326545-2	30,000	000	100,000	0,000	125,408	12,000	267,408	130	500
RETAMAL CALDERON JORGE LUIS	08319811-7	40,000	000	50,000	0,000	45,366	100,000	235,366	130	250
RETAMAL CONTRERAS MARIA ISABEL	05587589-8	20,000	000	80,000	0,000	124,384	23,000	247,384	130	100
RETAMAL ROA MARILYN	07354048-8	10,000	000	44,000	0,000	71,500	111,000	236,500	130	280
RETAMAL STUVEN PEDRO ISMAEL	06000468-4	30,000	000	60,000	0,000	52,008	312,000	454,008	130	200
RETAMALES CELIS LUIS PATRICIO	07077228-0	40,000	000	20,000	0,000	55,694	128,000	243,694	130	400
REYES ASTORGA MANUEL ROBERTO	07685018-6	30,000	000	52,000	0,000	35,565	170,000	287,565	130	240
REYES BARRERA LUIS ALBERTO	05291413-2	40,000	000	0,000	0,000	115,117	189,000	344,117	130	500
REYES HINOJOSA JUAN MANUEL	06240514-7	25,454	000	42,818	0,000	66,191	154,818	289,282	130	350
REYES MADARIAGA NELLY BENEDICTA	04103958-2	10,000	000	20,000	0,000	59,348	152,000	241,348	130	400
REYES MIRANDA JOSE EUGENIO	07688227-4	10,000	000	0,000	0,000	182,229	200,000	392,229	130	500
REYES MOZO MARIA CRISTINA	06669151-9	10,000	000	32,000	0,000	84,767	181,000	307,767	130	340
REYES NUNEZ CARLOS DOMINGO	05636066-2	40,000	000	10,000	0,000	102,159	111,000	263,159	130	450
REYES PODLECH ENRIQUE EDUARDO	10783913-5	10,000	000	76,000	0,000	156,027	19,000	261,027	130	120
REYES SANCHEZ VICENTE	05521482-4	10,000	050	2,000	0,000	131,611	111,000	304,611	090	490
RIERA NAVARRO SARA DE LAS MERCEDES	09256115-1	30,000	000	0,000	0,000	114,701	160,000	304,701	130	500
RIOS ARELLANO LUIS LEONARDO	07129240-1	30,000	000	6,000	0,000	93,053	144,000	273,053	130	470
RIOS DE NORDENFLICHT RAMON ANTONIO	09214771-1	10,000	000	56,000	0,000	50,735	181,000	297,735	130	220
RIOS VILCHES NORMA	05430901-5	30,000	000	52,000	0,000	41,152	266,000	389,152	130	240
RIPPES DE TERAN MARIA LORENA I.	07417646-1	40,000	000	0,000	0,000	344,713	45,000	429,713	130	500
RIQUELME BUSTOS CELIA MONICA	08118392-9	10,000	000	22,000	0,000	80,699	144,000	256,699	130	390
RIQUELME GARRIDO MARIA GLORIA	06007992-7	25,454	000	42,818	0,000	66,191	154,818	289,282	130	360
RIQUELME ORELLANA NELSON ENRIQUE	08546154-0	30,000	000	100,000	0,000	55,559	78,000	263,559	130	200
RIVAS BURGOS JUSTO RAMON	06477066-7	40,000	000	60,000	0,000	62,007	78,000	240,007	130	360
RIVAS MENDOZA MONICA PATRICIA	07812717-1	40,000	000	28,000	0,000	56,283	111,000	235,283	130	360
RIVAS SALGADO RICARDO PATRICIO	07250730-4	50,000	000	100,000	0,000	120,795	137,000	407,795	130	370
RIVERA BIDART HUGO ARMANDO	01822126-8	20,000	000	100,000	0,000	152,586	45,000	317,586	130	200
RIVERA LARA PATRICIA DEL CARMEN	07179881-K	30,000	000	26,000	0,000	101,029	78,000	235,029	130	160
RIVERA MENDOZA AMANDA ISABEL	06611019-2	10,000	000	60,000	0,000	129,257	111,000	310,257	130	500
RIVERA OTTO ANA CLARA	05898262-8	20,000	000	68,000	0,000	82,404	111,000	281,404	130	400
RIVERA SALAZAR JAIME PATRICIO	03402137-6	50,000	000	100,000	0,000	163,168	200,000	513,168	130	500
RIVERA SEGUEL GABRIELA EUGENIA	05249327-7	10,000	000	0,000	0,000	68,364	152,000	230,364	130	400
RIVERA VELIZ JUAN CARLOS	07401347-3	30,000	000	20,000	0,000	60,020	120,000	230,020	130	500
ROA ACUNA MARISOL PATRICIA	08121981-8	10,000	000	0,000	0,000	115,107	248,000	373,107	130	380
ROA RIQUELME JOSE HUMBERTO	06227145-0	40,000	000	24,000	0,000	78,129	312,000	454,129	130	250
ROBLES FIGUEROA EDUARDO ALEJANDRO	06278903-4	40,000	000	50,000	0,000	60,086	78,000	228,086	130	170
ROCHA ESPINOZA SILVIA	05639215-7	10,000	000	66,000	0,000	95,810	93,000	264,810	130	320
ROCHA URRUTIA JOSE ANTONIO	06899640-6	25,454	000	42,818	0,000	66,191	154,818	289,282	130	410
RODRIGUEZ AZU RICARDO MANUEL	07545059-1	50,000	000	18,000	0,000	53,046	160,000	281,046	130	500
RODRIGUEZ BURGOS JUANA DEL ROSARIO	08339749-7	10,000	000	0,000	0,000	81,338	224,000	315,338	130	200
RODRIGUEZ CORTES SIXTO EDO.	05616897-4	10,000	000	60,000	0,000	91,189	78,000	239,189	130	330
RODRIGUEZ MARTINEZ SERGIO CAUPOLICAN	05788172-0	40,000	000	34,000	0,000	49,608	312,000	435,608	130	400
RODRIGUEZ PRIETO GABRIEL ORLANDO	06949582-6	50,000	000	20,000	0,000	114,849	320,000	504,849	130	350
RODRIGUEZ QUEZADA RAFAEL DOMINGO	06393231-0	40,000	000	30,000	0,000	93,924	96,000	259,924	130	330
RODRIGUEZ RAMOS JUAN RAMON	07609233-8	30,000	000	34,000	0,000	44,469	303,000	411,469	130	500
RODRIGUEZ REYGADAS HILDA ALBERTINA	08242615-9	40,000	000	0,000	0,000	70,828	224,000	334,828	130	320
RODRIGUEZ RODRIGUEZ MARIA ISABEL	05954382-2	40,000	000	36,000	0,000	41,404	185,000	302,404	130	460
RODRIGUEZ ROJAS JORGE LIGORIS	01113223-5	20,000	000	100,000	0,000	301,047	12,000	485,047	130	250
RODRIGUEZ SUAU MARCELO PABLO MANUEL	07516170-0	30,000	000	8,000	0,000	151,401	296,000	424,401	130	410
RODRIGUEZ TOLEDO LUCY AURORA	07577112-6	10,000	000	100,000	0,000	202,046	12,000	324,046	130	80
RODRIGUEZ VILLALOBOS CARMEN GLORIA	08201459-4	20,000	000	50,000	0,000	50,174	122,000	242,174	130	500
ROJAS BARRIENTOS MIGUEL HERNAN	06228757-8	40,000	000	18,000	0,000	209,638	45,000	312,638	130	280
ROJAS CABEZAS HUGO DEL CARMEN	06660073-4	10,000	000	84,000	0,000	128,173	244,000	466,173	130	500
ROJAS CONTRERAS MIRIAM LILIANA	06478526-5	10,000	000	44,000	0,000	70,276	205,000	329,276	130	450
ROJAS MERINO LUISA DEL CARMEN	05316713-6	10,000	000	0,000	0,000	130,669	111,000	251,669	130	190
ROJAS NORAMBUENA GUIDA DE LAS MERCEDES	06855685-6	34,736	000	0,000	0,000	140,519	155,105	330,361	130	420
ROJAS ROJAS SILVIA XIMENA	06351261-3	20,000	000	10,000	0,000	517,252	296,000	843,252	130	340
ROJAS VILLANUEVA LUIS ALEJANDRO	09038381-7	40,000	000	62,000	0,000	82,840	67,000	251,840	130	450
ROJAS ZUNIGA WILLIAM ARTURO	07778609-0	40,000	000	16,000	0,000	68,903	159,000	239,273	130	500
ROJEL ALVEAR EMMA TERESA A	05151217-0	20,000	000	32,000	0,000	91,273	96,000	247,308	130	210
ROMAN ARANDA HECTOR ALFONSO	06992910-9	40,000	000	10,000	0,000	97,308	100,000	282,812	130	400
ROMAN CASTRO DARIO PATRICIO	08576907-3	10,000	000	100,000	0,000	72,812	100,000	330,361	130	400
ROMERO ARIAS FERNANDO ABRAM	06051925-0	34,736	000	0,000	0,000	140,519	155,105	286,177	130	400
ROMERO ARTIGAS RITA ESTER	06810011-9	20,000	000	58,000	0,000	60,177	148,000	293,900	130	190
ROMERO GOMEZ JORGE ALBERTO	08002308-1	20,000	000	20,000	0,000	53,900	200,000	290,751	130	280
ROMERO PARRA LUCIA MABEL	07457662-1	30,000	000	20,000	0,000	56,751	184,000	374,996	130	440
ROMERO SANCHEZ OLGA ROSA	04307490-3	10,000	000	62,000	0,000	62,996	240,000	345,911	130	500
ROMO SILVA ISABEL DE LAS MERCEDES	05740641-0	40,000	000	44,000	0,000	37,911	224,000	458,336	130	180
ROSSI MUNOZ AIDA TEODORA	05896953-2	30,000	000	12,000	0,000	128,336	288,000	441,276	130	300
ROSSI VILLALOBOS ISAAC ALONSO	07333947-2	10,000	000	100,000	0,000	175,276	56,000	375,810	130	500
RUBINA GONZALEZ ROSA CRISTINA	07401712-6	10,000	000	0,000	0,000	117,810	248,000	420,026	130	490
RUBIO CONTRERAS MARIA EUGENIA DEL PILAR	05841971									



NOMBRE DEL BENEFICIARIO	R.U.T.	G. FAM. PUNTAJE	SUBSIDIO PUNTAJE	CREDITO PUNTAJE	SITIO PUNTAJE	AHORRO PUNTAJE	ANTIGÜEDAD PUNTAJE	TOTAL PUNTAJE	OTORGADO SUBSIDIO	AUTORIZ CREDITO
SALAS MORAGA MANUEL SANTIAGO	04772172-5	30,000	000	58,000	0,000	41,955	164,000	293,955	130	210
SALAS VASQUEZ MARIA ANGELICA	06124940-0	10,000	000	10,000	0,000	255,919	56,000	331,919	130	450
SALAZAR CACERES SERGIO ARMANDO	07843452-K	25,454	000	42,818	0,000	66,191	154,818	289,282	130	230
SALAZAR DE LA JARA RICARDO ALFONSO	06129220-9	10,000	000	100,000	0,000	115,153	296,000	521,153	130	
SALAZAR IBANEZ MARCELO FERNANDO	08773122-7	20,000	000	18,000	0,000	58,596	232,000	328,596	130	410
SALAZAR CASTILLO JOSE LUIS	05815075-4	50,000	000	40,000	0,000	56,485	86,000	232,485	130	300
SALDANA RIOS EDUARDO ENRIQUE	07193453-5	40,000	000	40,000	0,000	50,972	122,000	252,972	130	300
SALDIAS MARTINEZ JOSE SAUL	04388719-K	10,000	000	80,000	0,000	60,906	100,000	250,906	130	100
SALDIVIA BERGMANN MARIA ELENA N.	05497290-3	10,000	000	0,000	0,000	279,410	144,000	433,410	130	500
SALGADO GONZALEZ GERMAN ANTONIO ABELARDO	06635587-K	40,000	000	46,000	0,000	56,496	192,000	334,496	130	270
SALINAS CASTILLO LUISA ORIELE	06053990-1	40,000	000	54,000	0,000	45,405	111,000	250,405	130	230
SALINAS CIUDAD ARIEL ARTURO	07048882-5	40,000	000	40,000	0,000	204,542	12,000	296,542	130	300
SALINAS FUENTES HERNAN MARCELO	05575696-1	60,000	000	0,000	0,000	115,552	100,000	275,552	130	500
SALINAS GONZALEZ SERGIO	06015573-9	50,000	000	0,000	0,000	112,171	100,000	262,171	130	500
SALINAS MANRIQUE JEANETTE ESPERANZA	05328138-9	10,000	000	10,000	0,000	171,161	45,000	236,161	130	450
SALINAS MONDACA JOSE ROBERTO	08863711-9	50,000	000	54,000	0,000	69,038	248,000	421,038	130	230
SALINAS PINTO MONICA FAZ	08533177-9	30,000	000	10,000	0,000	127,427	111,000	278,427	130	450
SALINAS SEPULVEDA CARMEN AGUSTINA	05607370-1	32,857	000	18,857	0,000	59,522	145,285	256,522	130	440
SALVO ELGUETA LUIS ALEJANDRO	07035380-6	50,000	000	60,000	0,000	143,044	15,000	268,044	130	200
SAN MARTIN CASTRO GERMAN ROBERTO	08781082-8	30,000	000	60,000	0,000	70,861	111,000	271,861	130	200
SAN MARTIN LOPEZ JUAN ANTONIO	04735663-6	40,000	000	58,000	0,000	28,134	104,000	230,134	130	210
SAN MARTIN MENDOZA ULISES ALBERTO	08163222-7	40,000	000	50,000	0,000	202,265	34,000	326,265	130	250
SAN MARTIN VALENZUELA RICARDO ANTONIO	06756067-1	25,454	000	42,818	0,000	66,191	154,818	289,282	130	230
SAN MIGUEL GARCIA MARIA ASCENCION	06091362-5	30,000	000	100,000	0,000	160,245	71,000	361,245	130	
SANCHEZ ABARCA WILFREDO FERNANDO	08075469-8	40,000	000	24,000	0,000	100,459	133,000	297,459	130	380
SANCHEZ CONTRERAS XIMENA REGINA	08000638-1	20,000	000	30,000	0,000	101,992	104,000	255,992	130	350
SANCHEZ REYES REMI RAQUEL	08389435-0	30,000	000	44,000	0,000	216,845	-3,000	287,845	130	280
SANCHEZ VARAS JORGE ALAMIRO	04940399-2	30,000	000	4,000	0,000	73,162	144,000	251,162	130	480
SANCHO PENA ANTONIO	04103165-4	30,000	000	10,000	0,000	62,439	160,000	262,439	130	450
SANDOVAL MEDINA NIFA ELENA	08533175-2	20,000	000	18,000	0,000	100,165	96,000	234,165	130	410
SANDOVAL MONSAVE LUIS ORLANDO	05929998-0	30,000	000	60,000	0,000	58,108	280,000	428,108	130	200
SANDOVAL VIERA RAUL ANTONIO	07473216-K	30,000	000	100,000	0,000	126,821	12,000	268,821	130	
SANHUEZA BOBADILLA ABELINA EUGENIA	07368740-3	40,000	000	36,000	0,000	45,795	285,000	406,795	130	320
SANHUEZA BRAVO CARLOS RENE	06026399-K	50,000	000	58,000	0,000	60,531	78,000	246,531	130	210
SANHUEZA MAGNA LIDIA PATRICIA	07221845-0	30,000	000	0,000	0,000	160,489	89,000	279,489	130	500
SANTANA ABARCA JUAN CARLOS	07362786-9	30,000	000	46,000	0,000	366,548	45,000	487,548	130	270
SANTILICES VERGARA FLAVIO EUGENIO	05576247-3	40,000	000	56,000	0,000	109,922	72,000	277,922	130	220
SANTIBANEZ PENA JOSE MARIO	07202404-4	20,000	000	40,000	0,000	51,160	122,000	233,160	130	300
SARMIENTO PARADA WAGNER HERNAN	08838109-2	20,000	000	14,000	0,000	191,044	45,000	270,044	130	430
SCHULTZ KRAUSE MILA	03788109-0	30,000	000	36,000	0,000	642,898	-3,000	705,898	130	320
SCOTT PINTO MAGGIE	06363176-0	10,000	000	20,000	0,000	67,450	148,000	245,450	130	400
SEGURA DIAZ YOLANDA DEL CARMEN	05227648-9	40,000	000	100,000	0,000	52,601	89,000	281,601	130	
SEPULVEDA ESPEJO NORA DEL CARMEN	06061333-8	10,000	000	52,000	0,000	59,905	193,000	314,905	130	240
SEPULVEDA FAUNDEZ RICARDO ENRIQUE	08889819-2	20,000	000	24,000	0,000	144,488	111,000	299,488	130	380
SEPULVEDA MIRANDA CHRISTIAN WILLIAM	07186111-2	40,000	000	10,000	0,000	71,157	120,000	241,157	130	450
SEPULVEDA ORELLANA EDITH GERTRUDIS	05005504-3	40,000	000	6,000	0,000	144,873	56,000	246,873	130	470
SEPULVEDA PIRCE ROBERTO CESAR	06004384-1	40,000	000	52,000	0,000	46,770	144,000	282,770	130	240
SEPULVEDA POBLETE MIGUEL A.	07687799-8	40,000	000	54,000	0,000	51,467	136,000	281,467	130	230
SEPULVEDA RECARRENN MARCOS LUCAS	06981339-9	50,000	000	100,000	0,000	91,940	30,000	271,940	130	
SEPULVEDA TORRES NELSON ARNOLDO	03659561-2	20,000	000	30,000	0,000	102,697	100,000	252,697	130	350
SERRANO SLIMMING MARIA ANGELICA	06627920-0	25,454	000	42,818	0,000	66,191	154,818	289,282	130	500
SEVERINO YANEZ SANTIAGO	05472430-6	32,857	000	18,857	0,000	59,522	145,285	256,522	130	440
SILVA FERNANDEZ ROSA EMILIA	04286048-4	10,000	000	62,000	0,000	81,455	74,000	227,455	130	190
SILVA MELENDEZ YOLANDA DEL CARMEN	06422988-5	20,000	000	0,000	0,000	164,577	100,000	284,577	130	500
SILVA MILLAN JAIME AUGUSTO	07077134-9	30,000	000	10,000	0,000	265,624	48,000	353,624	130	450
SILVA MUNOZ OMAR ANTONIO	07895781-6	30,000	000	54,000	0,000	47,719	100,000	231,719	130	230
SILVA PEREZ PEDRO RIGOBERTO	05639510-5	50,000	000	68,000	0,000	123,747	12,000	253,747	130	160
SILVA SUROT JULIO CESAR	08327432-8	40,000	000	0,000	0,000	107,541	168,000	315,541	130	500
SILVA VALENZUELA PATRICIA EMMA	06249847-1	10,000	000	20,000	0,000	143,746	100,000	273,746	130	400
SILVA VILLAVICENCIO MARGARITA ANGELICA	05881630-2	20,000	000	2,000	0,000	161,734	122,000	305,734	130	490
SOLIS BERRIOS RAUL FERNANDO	05747724-5	40,000	000	18,000	0,000	108,142	63,000	229,142	130	410
SOLIS DONOSO MABEL DEL PILAR	10125904-8	10,000	000	28,000	0,000	62,057	133,000	233,057	130	360
SOLIS GUAJARDO ELBA EMILIA	05310172-0	20,000	000	0,000	0,000	114,514	176,000	310,514	130	500
SOLIS JORQUERA JUANA DEL C	06237720-8	10,000	000	0,000	0,000	97,043	153,000	260,043	130	500
SOTO CATALAN MARISOL DEL ROSARIO	07073060-K	30,000	000	10,000	0,000	95,444	178,000	313,444	130	450
SOTO GUTIERREZ CARLOS ALBERTO	08073191-4	20,000	000	62,000	0,000	78,960	272,000	432,960	130	190
SOTO JARA CLAUDIO ALEX	10111130-K	10,000	100	58,000	0,000	29,298	78,000	275,298	050	210
SOTO MUNOZ RAMON ALBERTO	07464385-K	40,000	000	58,000	0,000	92,361	71,000	261,361	130	210
SOTO ROMAN JUAN BAUTISTA	07393939-9	30,000	000	40,000	0,000	54,230	189,000	313,230	130	300
SOTO VASQUEZ AGUSTIN ULISES	07330862-3	20,000	000	40,000	0,000	54,999	304,000	418,999	130	300
SOTOMAYOR AGUAYO RAFAEL	08023455-4	20,000	000	100,000	0,000	179,782	12,000	311,782	130	
TOUCCICARINI VENEGAS JUAN CARLOS	07511124-K	40,000	000	40,000	0,000	101,952	211,000	392,952	130	300
UJAZO ROJAS MARCIAL EDUARDO	08052760-8	10,000	000	100,000	0,000	108,465	111,000	329,465	130	
TAMAYO GODOY MARIA TERESA	05632494-1	40,000	000	40,000	0,000	70,063	100,000	250,063	130	300
TAPIA ADONIS CARLOS ALBERTO	06976552-1	40,000	000	0,000	0,000	76,351	111,000	227,351	130	500
TAPIA DONOSO LUIS MANUEL	09481499-5	30,000	000	64,000	0,000	63,921	133,000	290,921	130	180
TAPIA GATICA ALEJANDRO HORACIO	09122951-K	10,000	000	100,000	0,000	47,893	136,000	293,893	130	
TAPIA MARDONES JUAN MANUEL	07516842-K	30,000	000	70,000	0,000	62,928	78,000	240,928	130	150
TAPIA PATINO NELSON MARCELO	05614905-8	40,000	000	16,000	0,000	57,188	216,000	329,188	130	420
TAPIA SALAS ELENA DEL CARMEN	03109075-K	31,500	000	0,000	0,000	238,732	160,000	430,232	130	500
TELLERIAS CASTILLO MANUEL ARMANDO	07689510-4	40,000	000	100,000	0,000	102,778	192,000	434,778	130	
TOBAR BURGOS JAIME EUGENIO	07429284-4	50,000	000	40,000	0,000	42,726	303,000	435,726	130	300
TOBAR CORTES AZUCENA ESTELA	01947005-9	10,000	000	100,000	0,000	404,751	45,000	559,751	130	
TOBAR VIRA MANUEL ARISTIDES	07827070-5	30,000	000	42,000	0,000	80,413	185,000	337,413	130	290
TOLEDO ALARCON SERGIO EDUARDO	08209111-4	50,000	000	30,000	0,000	101,395	183,000	364,395	130	350
TORO ACEVEDO MIGUEL	09125844-7	40,000	000	18,000	0,000	123,020	216,000	397,020	130	410
TORO HENRIQUEZ PEDRO JULIO	07899426-6	20,000	000	100,000	0,000	55,947	208,000	383,947	130	
TORO HERNANDEZ GUILLERMO NICOLAS	06028883-6	30,000	000	100,000	0,000	193,835	200,000	523,835	130	
TORO OTEY MARIA TERESA	06537221-5	40,000	000	2,000	0,000	64,880	312,000	418,880	130	490
TORREALBA ROJAS JOSE	08118215-9	10,000	000	50,000	0,000	89,285	263,000	412,285	130	250
TORRES ARANCIBIA GLADYS DEL CARMEN	05168108-8	10,000	000	40,000	0,000	105,675	144,000	299,675	130	300

**¿GANO EL SUBSIDIO? FELICITACIONES, TRANSFORMELO EN CASA CON HABITACOP.**  
SI NO LO OBTUVO, VENGA A CONVERSAR CON NOSOTROS, TENEMOS UNA SOLUCION PARA USTED

**UNA VERDAD DEL DEPORTE DE UNA CASA**

La mejor ubicación en  
La Florida la encuentra en  
**HABITACOP**  
Viviendas desde 400  
hasta 850 U.F.



TAMBIEN PROYECTOS EN PROVIDENCIA, MAIPU,  
SAN BERNARDO, LA PINTANA, PENAFLOR Y PROVINCIAS

Vivienda en un piso, baño,  
3 dormitorios, living-comedor,  
cocina, 48 mts.2 construidos  
y 160 mts de terreno

**LA FLORIDA**  
Conjunto Carlos Luis  
González



Valor desde UF. 370 a UF. 400

**MAS DE 20.000 PERSONAS  
YA HAN OBTENIDO  
VIVIENDA A TRAVES  
DE HABITACOP**

INFORMESE EN  
SANTIAGO: Erasmo Escala



NOMBRE DEL BENEFICIARIO	R.U.T.	G. FAM. PUNTAJE	SUBSIDIO PUNTAJE	CREDITO PUNTAJE	SITIO PUNTAJE	AHORRO PUNTAJE	ANTIGÜEDAD PUNTAJE	TOTAL PUNTAJE	OTORGADO SUBSIDIO	AUTORIZ CREDITO
TORRES BECERRA ANDRES FERNANDO	08437365-6	20,000	000	24,000	0,000	82,504	122,000	248,504	130	380
TORRES PINCHEIRA JOSE SERGIO	07254071-9	40,000	000	56,000	0,000	87,066	96,000	279,066	130	220
TORRES ROJAS DOMINGO TIBALDO	06056310-1	40,000	000	100,000	0,000	21,257	67,000	228,257	130	170
TORRES SEPULVEDA MIGUEL ANGEL	07200042-0	50,000	000	66,000	0,000	107,191	100,000	323,191	130	500
TORRES TORRES MARIA DEL CARMEN	06244237-9	31,500	000	0,000	0,000	238,732	160,000	430,232	130	500
TRONCOSO ARAVENA PATRICIO DEL CARMEN	06221511-9	50,000	000	0,000	0,000	112,900	89,000	251,900	130	500
TRONCOSO PACHECO MANUEL ANTONIO	05924202-4	25,454	000	42,818	0,000	66,191	154,818	289,282	130	500
TRONCOSO SAN MARTIN REINALDO ENRIQUE	06546503-5	30,000	000	0,000	0,000	125,636	255,000	410,636	130	220
TROYA HERVERA MARIA VERONICA	08564018-6	30,000	000	62,000	0,000	83,966	312,000	487,966	130	500
TRUJILLO LEON MARLENE ESPERANZA	07385428-8	20,000	000	4,000	0,000	75,128	312,000	411,128	130	190
UBILLA VILLAVICENCIO TERESA DE JESUS	05222814-K	20,000	000	66,000	0,000	127,975	159,000	372,975	130	480
ULLOA BUGUENO ERIKA DEL TRANSITO	07029812-0	30,000	000	50,000	0,000	50,705	126,000	256,705	130	170
ULRIKSEN MENDIA WALTER EUGENIO	08498941-K	30,000	000	4,000	0,000	125,995	108,000	267,995	130	250
URBANO QUEZADA JUAN CARLOS	07228176-4	10,000	000	26,000	0,000	128,009	240,000	404,009	130	480
URBINA MOYANO OSCAR ENRIQUE	07208400-4	20,000	000	26,000	0,000	101,605	139,000	286,605	130	370
URETA SUAREZ GUILLERMO MANUEL	06583596-7	40,000	000	40,000	0,000	66,648	144,000	290,648	130	370
URIBE ARIAS GUADALUPE DEL C.	06026301-9	30,000	000	68,000	0,000	23,240	152,000	273,240	130	300
URIBE SAAVEDRA JUAN SEGUNDO	03417612-4	30,000	000	60,000	0,000	82,679	224,000	396,679	130	160
URIBE VELESTIN MARIA MAGDALENA	07014569-3	38,333	000	79,333	0,000	23,553	129,166	270,386	130	200
URQUIZA ANDRADE NANCY ALICIA	06220481-8	20,000	000	40,000	0,000	61,026	111,000	232,026	130	90
URRA NUNEZ CLAUDIO ARMANDO	07080769-6	40,000	000	0,000	0,000	67,467	303,000	410,467	130	300
URREA ARAYA JAIME MIGUEL	08664919-5	50,000	000	64,000	0,000	59,787	89,000	262,787	130	500
URREA MILLAN DANIEL IVAN	09913221-3	10,000	000	100,000	0,000	125,274	34,000	269,274	130	180
URREA MILLAN DAVID ERNESTO	08686318-9	20,000	000	100,000	0,000	100,327	34,000	254,327	130	
URRUTIA LAVANDEROS JUANA ERCIRA	07580087-8	10,000	000	22,000	0,000	55,527	184,000	271,527	130	
URRUTIA LUNA IRIS DEL CARMEN	07471147-2	30,000	000	40,000	0,000	168,376	240,000	478,376	130	390
URRUTIA VEGA XIMENA YOLANDA	08967596-0	30,000	000	100,000	0,000	223,439	12,000	365,439	130	300
VALDEBENITO GINART MARIA FRESIA	04872354-3	10,000	000	50,000	0,000	101,552	74,000	235,552	130	
VALDES ARCE RICARDO ENRIQUE	07418745-5	40,000	000	50,000	0,000	41,713	224,000	355,713	130	250
VALDES VELOSO PEDRO ABRAHAM	05815317-6	10,000	000	20,000	0,000	224,844	312,000	566,844	130	250
VALDIVIA FIERRO PAMELA LUISA	08774069-2	30,000	000	46,000	0,000	93,218	85,000	254,218	130	400
VALDIVIA HENRIQUEZ SERGIO DEL C	05482060-7	40,000	000	12,000	0,000	56,523	176,000	284,523	130	270
VALENCIA AGURTO RICARDO EUGENIO	08007586-3	40,000	000	28,000	0,000	47,568	144,000	259,568	130	440
VALENCIA BARRIGA CARLOS EDUARDO	04525156-K	50,000	000	100,000	0,000	171,554	34,000	355,554	130	360
VALENCIA FRANCO HECTOR WICKE	04127890-0	30,000	000	40,000	0,000	84,057	266,000	420,057	130	
VALENCIA TORRES DANIEL ALBINO	05353857-6	50,000	000	30,000	0,000	191,241	0,000	271,241	130	300
VALENZUELA AGUILERA NELSON MARIO	06924731-8	40,000	000	36,000	0,000	61,513	89,000	226,513	130	350
VALENZUELA CANALES JAIME	05713273-6	40,000	000	30,000	0,000	131,677	78,000	279,677	130	320
VALENZUELA FERNANDEZ MARIA ANTONIETA	07451246-1	30,000	000	0,000	0,000	114,102	168,000	312,102	130	350
VALENZUELA LOPEZ SYLVIA ELIANA	02553098-5	10,000	000	20,000	0,000	203,590	12,000	245,590	130	500
VALENZUELA MAULME GEMA MARITZA	08774094-3	30,000	000	40,000	0,000	122,768	288,000	480,768	130	400
VALENZUELA MIRA EDUARDO ANTONIO	08331952-6	40,000	000	60,000	0,000	78,159	304,000	482,159	130	300
VALENZUELA NAVARRO ROSA NELLY	05193210-2	31,500	000	0,000	0,000	238,732	160,000	430,232	130	200
VALENZUELA PENA LEONARDO CESAR	07079167-6	40,000	000	36,000	0,000	42,394	122,000	240,394	130	500
VALENZUELA PONCE MARIA FERNANDA	08008307-6	30,000	000	40,000	0,000	136,257	24,000	230,257	130	320
VALENZUELA POZO ANA LIDIA	05201576-6	40,000	000	56,000	0,000	205,070	264,000	565,070	130	300
VALENZUELA SANCHEZ RAUL HUMBERTO	08864739-4	10,000	000	40,000	0,000	71,665	224,000	345,665	130	220
VALENZUELA SEPULVEDA MARIA JUDITH	03047087-7	10,000	000	32,000	0,000	160,138	45,000	247,138	130	300
VALENZUELA SOTO MARTA DEL CARMEN	04471332-2	20,000	000	62,000	0,000	82,331	312,000	476,331	130	340
VALLEJO CARRASCO GIRINALDA DEL TRANSITO	07290835-K	10,000	000	100,000	0,000	61,038	192,000	363,038	130	190
VARAS MONTI MARIA TERESA	04143021-4	10,000	000	20,000	0,000	54,304	280,000	364,304	130	400
VARAS SANTIBANEZ MIRTHA LASTENIA	04738930-5	40,000	000	18,000	0,000	66,624	123,000	247,624	130	410
VARELA BUGUENO MARIO ORLANDO	06450912-8	20,000	000	40,000	0,000	55,114	264,000	379,114	130	300
VARGAS CARRENO ANDRES ANTONIO	06599366-K	40,000	000	10,000	0,000	101,919	255,000	406,919	130	450
VARGAS GODOY GRACIELA	02536573-9	10,000	000	100,000	0,000	152,071	12,000	274,071	130	
VARGAS MORALES MARCOS AMBROSIO	04910225-9	40,000	000	40,000	0,000	58,272	111,000	249,272	130	300
VARGAS QUIJADA ALDO LUIS	07410880-6	30,000	000	50,000	0,000	111,038	45,000	236,038	130	250
VASQUEZ MILLAN ELIANA CONCEPCION	05820195-2	20,000	000	30,000	0,000	61,696	211,000	322,696	130	350
VASQUEZ PIZARRO HERNAN FIDEL	08113569-K	30,000	000	20,000	0,000	54,274	192,000	296,274	130	400
VASQUEZ POMBETT ELIAS RICARDO	06899213-3	60,000	000	20,000	0,000	70,354	100,000	250,354	130	400
VASQUEZ ROMERO LILIA DE LA ROSA	06025242-4	40,000	000	40,000	0,000	144,820	56,000	280,820	130	300
VASQUEZ VALECH MARIA ELENA	08903310-1	10,000	000	60,000	0,000	118,387	67,000	255,387	130	200
VEGA ARANCIBIA GUIDO	05698809-2	30,000	000	16,000	0,000	103,569	159,000	308,569	130	420
VEGA BALLON HUGO LEON	01881128-6	20,000	000	40,000	0,000	58,998	224,000	342,998	130	300
VEGA BRAVO MANUEL	07337877-K	10,000	000	50,000	0,000	118,023	312,000	490,023	130	250
VEGA BRAVO ROSA MARGARITA	06723340-9	10,000	000	20,000	0,000	294,672	237,000	561,672	130	400
VEGA QUIJANO MARIO HUMBERTO	07385271-4	10,000	000	100,000	0,000	164,918	0,000	274,918	130	200
VEJAR GONZALEZ MAGDALENA DEL ROSARIO	08855266-0	10,000	000	60,000	0,000	28,679	176,000	274,679	130	
VEJAR VARAS GLRIA ANGELICA	06374064-0	30,000	000	100,000	0,000	402,496	12,000	544,496	130	400
VELASQUEZ ARAYA ZACARIAS MARIO	04589061-9	30,000	000	20,000	0,000	58,261	149,000	257,261	130	320
VELASQUEZ RIFFO ALBERTO	04207686-4	30,000	000	36,000	0,000	42,426	120,000	228,426	130	390
VELIS PASSI JAIME GASTON LUIS	07891864-0	30,000	000	22,000	0,000	163,979	78,000	293,979	130	350
VELOZO VARGAS MARIA ELENA	05869202-6	40,000	050	30,000	0,000	61,695	78,000	259,695	130	350
VERA ELIZONDO WILFREDO NELSON	06080067-7	40,000	000	30,000	0,000	100,534	74,000	244,534	130	200
VERA MOLINA ELEAZAR	03908531-3	20,000	000	60,000	0,000	177,647	45,000	302,647	130	400
VERA STAGNARO MARGARITA EUDOLMILIA	06003087-1	50,000	000	20,000	0,000	281,748	45,000	396,748	130	150
VERA VERA CLAUDIO ENRIQUE	10214609-3	10,000	000	70,000	0,000	257,620	45,000	382,620	130	150
VERA VERA MARIA CECILIA	08352732-3	10,000	000	70,000	0,000	282,790	45,000	407,790	130	200
VERDEJO DONOSO JIMMY ESTEBAN	09383398-8	30,000	000	60,000	0,000	85,630	78,000	253,630	130	280
VERDUGO ASTORGA MANUEL ANSELMO	09472270-5	10,000	000	44,000	0,000	41,036	200,000	295,036	130	300
VERDUGO CASTANEDA ELOY ANTONIO	08126725-1	10,000	000	40,000	0,000	121,654	67,000	238,654	130	300
VERDUGO VERDUGO NORMA DE LAS MERCEDES	07832730-8	40,000	000	40,000	0,000	508,813	37,000	625,813	130	
VERGARA CARRENO RICARDO HUMBERTO	08525995-4	10,000	000	100,000	0,000	237,895	45,000	392,895	130	140
VERGARA FERNANDEZ MARIA DE LAS MER.	08902562-1	50,000	000	72,000	0,000	92,463	45,000	259,463	130	160
VERGARA GONZALEZ DANNY REINALDO	08645001-1	38,333	000	79,333	0,000	23,553	129,166	270,386	130	
VERGARA MONTECINOS CECILIA MAGDALENA	06864117-9	30,000	000	100,000	0,000	81,209	148,000	359,209	130	500
VERGARA RAMOS PEDRO FRANCISCO	06087288-0	50,000	000	0,000	0,000	117,131	232,000	399,131	130	200
VERGARA URRUTIA EMILIANO	08339923-6	10,000	000	60,000	0,000	60,849	111,000	241,849	130	500
VIDAL ACUNA JUAN DE DIOS	06153568-3	31,500	000	0,000	0,000	238,732	160,000	430,232	130	330
VILCHES TORREJON ERNESTO SEGUNDO	07791399-8	40,000	000	34,000	0,000	60,663	128,000	262,663	130	400
VILLA BLANCA VALLADARES VICTOR MANUEL	06493683-2	32,857	000	18,857	0,000	59,522	145,285	254,522	130	
VILLA LOBOS GALLARDO RICARDO	05664036-3	50,000	000	100,000	0,000	112,331	-18,000	244,331	130	350
VILLAGRA PINO ANGEL CUSTODIO	02260118-0	20,000	000	30,000	0,000	63,208	256,000	369,208	130	210
VILLAGRAN GONZALEZ VERONICA DEL CARMEN	07396699-K	10,000	000	58,000	0,000	57,413	111,000	236,413	130	300
VILLALOBOS BURGOS SMIRNA DE LAS MERCEDES	05078568-8	30,000	000	40,000	0,000	59,828	156,000	285,828	130	500
VILLALOBOS HINOJOSA ROBERTO ANTONIO	08717267-8	10,000	000	0,000	0,000	196,087	45,000	251,087	130	200
VILLALON CONTRERAS ALEXANDRA DEL CARMEN	08312972-7									



NOMBRE DEL BENEFICIARIO	R.U.T.	G. FAM. PUNTAJE	SUBSIDIO PUNTAJE	CREDITO PUNTAJE	SITIO PUNTAJE	AHORRO PUNTAJE	ANTIGUEDAD PUNTAJE	TOTAL PUNTAJE	OTORGADO SUBSIDIO	AUTORIZ CREDITO
HAUSEN CARMONA ELIZABETH DEL CARMEN	07200584-8	10,000	000	38,000	0,000	50,381	160,000	258,381	130	310
WILLIAMS NEGRON MIRIAM GLADYS	05749315-1	30,000	000	78,000	0,000	154,257	23,000	285,257	130	110
WALTER MORALES HELMUTH OTTO	06579333-4	10,000	000	26,000	0,000	100,810	104,000	240,810	130	370
FARIAS MANUEL JOSE	05729197-4	10,000	000	60,000	0,000	70,153	100,000	240,153	130	200
HENRIQUEZ LUIS	03875351-7	31,500	000	0,000	0,000	238,732	160,000	430,232	130	500
PALACIOS REINALDO ANTONIO	07107871-K	10,000	000	8,000	0,000	187,461	304,000	509,461	130	460
REYES CLAUDIO ANTONIO	08312013-4	10,000	000	40,000	0,000	100,942	85,000	235,942	130	300
ROMERO RICARDO ANTONIO	07198158-4	40,000	000	0,000	0,000	67,350	303,000	410,350	130	500
RENE HORACIO	07721545-K	30,000	000	40,000	0,000	175,023	34,000	279,023	130	300
TEVENES PAREDES GREGORIO	03519388-K	10,000	000	4,000	0,000	68,456	312,000	394,456	130	480
KLECKA GREGORIO	07677585-0	20,000	000	50,000	0,000	59,583	100,000	229,583	130	250
BENITO PATRICIA ISABEL	07478652-9	30,000	000	2,000	0,000	65,255	256,000	353,255	130	490
LLANOS CARLOS EUGENIO	07994648-6	20,000	000	70,000	0,000	121,704	184,000	395,704	130	150
VICTORIANO CELEM DE LA CRUZ	08001967-K	40,000	000	30,000	0,000	170,471	104,000	344,471	130	350
BOMBAL LEONARDO JORGE	06103914-7	30,000	000	20,000	0,000	105,058	304,000	459,058	130	400
AVENDANO TERESA DE LAS MERC.	09855919-1	10,000	000	30,000	0,000	138,690	122,000	300,690	130	350
ARIAS SANDRA VICTORIA	04884374-3	10,000	000	34,000	0,000	97,230	192,000	333,230	130	330
VASQUEZ PRADELIA IRIS	07368242-8	50,000	000	70,000	0,000	142,430	72,000	334,430	130	150
ROJAS JUAN VICTOR	06640109-K	50,000	000	54,000	0,000	42,905	160,000	306,905	130	230
AVALES SERGIO	07065631-0	10,000	000	0,000	0,000	150,468	192,000	352,468	130	500
ARIAS MARIA ANGELICA	05543253-8	40,000	000	38,000	0,000	71,899	176,000	325,899	130	310
DACH HERBERT	09003736-6	10,000	000	100,000	0,000	91,201	100,000	301,201	130	
ANDRADE JUAN EUGENIO	06860244-0	10,000	050	40,000	0,000	53,046	152,000	305,046	090	300
GALLARDO ANA HERMINIA	07434563-8	30,000	000	0,000	0,000	262,880	45,000	337,880	130	500
SILVA VICTOR MAURICIO	07473853-2	30,000	000	20,000	0,000	53,807	144,000	247,807	130	400
DIAZ VIVIANA DLGA										

PUNTAJE MINIMO POR TRAMO : 226,486

REGION DE POSTULACION		METROPOLITANA DE STGO.			TRAMO B						
NOMBRE DEL BENEFICIARIO	R.U.T.	G. FAM. PUNTAJE	SUBSIDIO PUNTAJE	CREDITO PUNTAJE	SITIO PUNTAJE	AHORRO PUNTAJE	ANTIGUEDAD PUNTAJE	TOTAL PUNTAJE	OTORGADO SUBSIDIO	AUTORIZ CREDITO	
ABARCA RUIZ FRANCISCO JAVIER	07149000-9	40,000	050	88,000	0,000	71,524	176,000	425,524	070	560	
ABARCA VIDAL MARIA TERESA	05787432-5	10,000	000	30,000	0,000	145,349	232,000	417,349	110	850	
ABARCA ZAMORANO EDUARDO	02863211-8	40,000	000	0,000	0,000	182,561	111,000	333,561	110	1000	
ACHURRA LETELIER CARLOS FRANCISCO SEBAST	06272136-7	30,000	000	60,000	0,000	91,071	144,000	325,071	110	700	
ACOSTA BARRA JUAN GASTON	08447663-3	30,000	000	60,000	0,000	144,554	229,000	463,554	110	700	
ACUNA FUENTES LEONARDO VLADIMIR	06644968-8	10,000	000	64,000	0,000	140,558	133,000	347,558	110	680	
AGUADO CORNEJO ALEJANDRO CRISTIAN	07966965-2	20,000	000	0,000	0,000	206,582	120,000	346,582	110	1000	
AGUILA DIAZ RUBEN HERNAN	04465313-3	50,000	000	0,000	0,000	135,828	224,000	409,828	110	1000	
AGUILERA MILLACURA CARLOS IVAN	05591142-8	40,000	000	0,000	0,000	184,912	88,000	312,912	110	1000	
AHMADA MUNOZ JORGE LUIS	07490153-0	40,000	000	74,000	0,000	125,390	192,000	431,390	110	630	
AJRAZ THOME CLODETTE	05085588-0	10,000	000	0,000	0,000	423,935	108,000	541,935	110	1000	
ALBORNOZ CHAVEZ MARIO ENRIQUE	07797497-0	20,000	000	0,000	0,000	142,292	144,000	306,292	110	1000	
AMAR LACKINGTON JUAN ROBERTO	06372138-7	10,000	000	0,000	0,000	151,806	200,000	361,806	110	1000	
AMABALON GONZALEZ OMAR JOSE	06337002-9	40,000	000	40,000	0,000	132,613	208,000	420,613	110	800	
ANGUITA QUINTERO JAIME FERNANDO	04897143-1	50,000	000	0,000	0,000	394,164	56,000	500,164	110	1000	
AGUEVEQUE ORTEGA RAMON ADRIAN	05787170-9	30,000	000	98,000	0,000	213,269	41,000	382,269	110	510	
ARANCIBIA GALAZ PEDRO NOLASCO	05434743-K	50,000	000	16,000	0,000	117,964	303,000	486,964	110	920	
ARANDA GONZALEZ LUIS ALBERTO	05335043-7	40,000	000	0,000	0,000	215,201	312,000	567,201	110	1000	
ARANDA ORTIZ IVAN PATRICIO	07460567-2	40,000	000	44,000	0,000	132,272	272,000	488,272	110	780	
ARAYA CASTILLO GABRIEL PATRICIO	07771302-6	10,000	000	36,000	0,000	161,102	120,000	327,102	110	820	
ARAYA CHACON EDUARDO ANTONIO	06627931-6	30,000	000	80,000	0,000	98,088	148,000	356,088	110	600	
ARAYA ROJAS MARIA CRISTINA	04340923-9	40,000	000	0,000	0,000	513,440	-36,000	517,440	110	1000	
ARIAS PINO RENATO	04155332-4	30,000	000	0,000	0,000	128,475	208,000	366,475	110	1000	
ARMSTRONG SALAZAR RICARDO ANTONIO	07886161-4	20,000	000	50,000	0,000	170,351	100,000	340,351	110	750	
ARRIAGA HERNANDEZ BERTA DEL CARMEN	06397598-2	17,500	004	14,666	0,000	265,519	51,583	353,436	110	1000	
ASTETE AGUILERA MANUEL SEGUNDO	05620197-1	50,000	000	40,000	0,000	107,516	133,000	330,516	110	800	
AULESTIA MUNOZ JOSE IGNACIO	07983166-2	40,000	000	98,000	0,000	142,867	38,000	318,867	110	510	
AVALES QUINTEROS TERESA RAQUEL	07417911-8	50,000	000	0,000	0,000	297,675	19,000	366,675	110	1000	
AYCAGUER HUET AUGER EMILE	05089687-0	10,000	000	0,000	0,000	429,260	312,000	751,260	110	1000	
AZCUY MORENO GUISELA ROSANA	07052927-0	40,000	000	0,000	0,000	126,217	200,000	366,217	110	1000	
BAIDILLA MORALES JORGE ALEJANDRO	05075289-5	50,000	000	52,000	0,000	94,662	264,000	460,662	110	740	
BARRERA CACERES SEGUNDO ANTONIO	05121712-8	40,000	000	40,000	0,000	125,619	133,000	338,619	110	800	
BARRIENTOS MIRANDA WALDO HERNAN	04300011-K	50,000	000	0,000	0,000	224,417	111,000	385,417	110	1000	
BARRIOS VILLA ENRIQUE ALBERTO	06119278-6	50,000	000	0,000	0,000	126,971	227,000	403,971	110	1000	
BASAURE DAZA ERNESTO JAVIER	04771780-9	50,000	000	40,000	0,000	171,818	144,000	405,818	110	800	
BASSI FONTCEILLA PEDRO ANTONIO GABRIEL	09460120-7	17,500	004	14,666	0,000	265,519	51,583	353,436	110	980	
BECKDORF VON LOEBENSTEIN JUAN FERNANDO	07061136-8	10,000	000	0,000	0,000	232,055	169,000	411,055	110	1000	
BERRIOS POBLETE JOSE ALBERTO	06848952-0	10,000	000	60,000	0,000	184,224	208,000	462,224	110	700	
BORKOWSKY SALA BOGDAN GREGOR	07144108-3	10,000	000	0,000	0,000	126,047	216,000	352,047	110	1000	
BOYE OPAZO ERIK HELMUTH FRANZ	05810149-4	10,000	000	16,000	0,000	116,626	159,000	301,626	110	920	
BRESCIANI PRIETO LUIS EDUARDO	03746369-8	30,000	000	20,000	0,000	128,027	167,000	345,027	110	900	
BROWNE LOPEZ JOSE HERNAN ALBERTO	07523327-2	40,000	000	0,000	0,000	183,261	144,000	367,261	110	1000	
BUSTOS BRUNA SOFIA ELENA	05946814-6	40,000	000	0,000	0,000	203,147	63,000	306,147	110	1000	
BUSTOS PARRA ANTONIETA	08255128-K	20,000	000	60,000	0,000	294,271	48,000	422,271	110	700	
CABALLERO ALONSO MARIA SOLEDAD IVANIA DE	06370419-9	40,000	000	0,000	0,000	125,992	192,000	357,992	110	1000	
CARRERA MARTINEZ JOSE LUIS	05602043-8	50,000	000	80,000	0,000	81,047	111,000	322,047	110	600	
CACERES CALABRESE CRISTINA LUZ	06187197-7	20,000	000	0,000	0,000	241,453	111,000	372,453	110	1000	
CACERES ROJAS ELENA DE LAS MERC.	06052050-K	40,000	000	56,000	0,000	92,283	144,000	332,283	110	720	
CALVO PUIG DANIEL	07116790-9	10,000	000	0,000	0,000	390,315	52,000	452,315	110	1000	
CAMERON TRION BRIDGET FRANCOISE LOUISE	07034603-6	17,500	004	14,666	0,000	265,519	51,583	353,436	110	840	
CAMPOS PIZARRO GUZMARO OSVALDO	07681653-0	10,000	000	72,000	0,000	81,344	150,000	313,344	110	640	
CANDIA PALAVECINO VICTOR ALADINO	06770584-K	40,000	000	88,000	0,000	98,641	137,000	363,641	110	560	
CANDIA VELOSO JAVIER ENRIQUE	08128752-K	30,000	000	0,000	0,000	241,699	45,000	316,699	110	1000	
CANTUQUEO MARTINEZ ANA ISABEL	08062173-6	40,000	000	66,000	0,000	84,438	256,000	446,438	110	670	
CANO VELASQUEZ NESTOR ALDO	06151195-4	30,000	000	40,000	0,000	232,642	111,000	413,642	110	800	

**LAS MEJORES  
VIVIENDAS  
AL MEJOR PRECIO  
Y LA MEJOR  
UBICACION**

#### EDIFICIO MARIN 331

##### DEPARTAMENTOS

2 dormitorios 1 baño  
3 dormitorios 2 baños  
Estar - Comedor  
Cocina equipada  
Lavadero  
Balcón con jardinera  
Closet  
Ventanales de aluminio  
Estacionamiento optativo

**PRECIOS: Desde UF 1.140 a 1.280  
1.550 a 1.630**

#### EDIFICIO JOSE MIGUEL INFANTE

José Miguel Infante esquina Eduardo  
Castillo Velasco

##### MAGNIFICOS DEPARTAMENTOS

2 dormitorios 2 baños 73 m<sup>2</sup>  
2 dormitorios 1 baño 59 m<sup>2</sup>  
3 dormitorios 2 baños 100 m<sup>2</sup>  
Numerosos closets  
Estar-comedor amplio  
Terrazas y jardineras  
Cocina Equipada-Lavadero  
Cerámicas en baño y cocina  
Bodega y estacionamiento optativo  
Primeros pisos con patio exclusivo

**PRECIOS: UF 1.140 a UF 2.200**

#### CONJUNTO ARBOLEDA

Avda. Agrícola 1920 paradero 5  
Vicuña Mackenna (Alt. 4.100)

##### BUNGALOW

1°, 2°, 3° y 4° ETAPA VENDIDA

##### 5° ETAPA EN VENTA

3 dormitorios  
2 baños

Estar Comedor Cocina

Pisos Cerámicos

Ventanales de aluminio

Tejas Chena

62 m<sup>2</sup>

**PRECIO: 795 a 830 UF**

Gastos bancarios y notariales de  
cargo de la empresa  
Excelente construcción, entrega  
inmediata, 20 años plazo, 8% de  
interés  
Visitar todos los días: 10.00 a  
18.00 horas

**CONSTRUCTORA  
NAHMIAH HNOS**

ALAMEDA BERNARDO O'HIGGINS 969  
PISO 12  
TELÉFONO 712267



NOMBRE DEL BENEFICIARIO	R.U.T.	G. FAM. PUNTAJE	SUBSIDIO PUNTAJE	CREDITO PUNTAJE	SITIO PUNTAJE	AHORRO PUNTAJE	ANTIGÜEDAD PUNTAJE	TOTAL PUNTAJE	OTORGADO SUBSIDIO	AUTORIZADO CREDITO
CARRASCO CARRASCO MARCELO ERWIN	06389782-5	50,000	000	72,000	0,000	96,502	181,000	399,502	110	640
CARRASCO ESPINOSA MARIA ISABEL	06970316-K	40,000	000	98,000	0,000	107,682	160,000	405,682	110	510
CARVALLO PICA RAUL MAXIMO	06287076-1	10,000	050	0,000	0,000	167,740	222,000	449,740	070	1000
CASALS RODRIGUEZ MARCELO ANDRES	06998560-2	50,000	000	0,000	0,000	137,630	152,000	339,630	110	1000
CASTILLO CASTILLO GUILLERMO BERNARDO	05815467-9	40,000	000	88,000	0,000	100,852	128,000	356,852	110	560
CASTILLO PIUTRIN ROBERTO DOMINGO	08340146-K	50,000	050	56,000	0,000	91,317	80,000	327,317	070	720
CAVALLONE RAVIZZA MARIA CRISTINA	04779605-9	30,000	000	48,000	0,000	118,806	264,000	460,806	110	760
CERDA SEGALI MARIA DE LA LUZ	06067970-3	50,000	000	24,000	0,000	110,336	122,000	306,336	110	880
CERPA GONZALEZ ANA ROSA	05557369-7	30,000	000	72,000	0,000	86,001	112,000	300,001	110	640
CHACON VIAL LUIS FELIPE	06242998-4	40,000	000	0,000	0,000	151,607	303,000	494,607	110	1000
CHAU LOPEZ ANGEL ANTONIO	06369235-2	30,000	000	50,000	0,000	97,132	192,000	369,132	110	750
CHEETHAM ROSE-PRICE ROSEMOND	04485011-7	20,000	000	0,000	0,000	329,627	168,000	517,627	110	1000
CHESTA RIQUELME MARIA CECILIA	06716258-7	10,000	000	66,000	0,000	141,905	185,000	402,905	110	670
CHUNG WONG KOC-JI RAMON	05570560-7	50,000	000	60,000	0,000	91,666	312,000	513,666	110	700
COFRE LOPEZ SANTIAGO ESTEBAN	06619461-2	40,000	000	72,000	0,000	131,908	152,000	395,908	110	640
COLOMA GUTIERREZ JULIO ARCHIBALDO	05529097-0	10,000	000	60,000	0,000	207,094	45,000	322,094	110	700
COLOMER FUENZALIDA MONICA DEL CARMEN	05819334-8	10,000	000	40,000	0,000	390,890	23,000	463,890	110	800
CONCHA GAJARDO EUGENIO JOSE	07950433-5	30,000	000	0,000	0,000	575,942	24,000	629,942	110	1000
CONTARDO DIAZ-MUNOZ JAIME RODRIGO	07692183-0	30,000	000	0,000	0,000	386,697	111,000	527,697	110	1000
CONTRERAS GONZALEZ ROBERTO ENRIQUE	08316301-1	20,000	000	40,000	0,000	120,376	192,000	372,376	110	800
CONTRERAS MAYNARD HUMBERTO ENRIQUE	06523135-2	50,000	000	0,000	0,000	125,539	144,000	319,539	110	1000
CONTRERAS ROMO JESUS PEDRO HUGO	05659411-6	40,000	000	50,000	0,000	150,194	264,000	504,194	110	750
COOPER BRAUN DAWN LEIGH	05474965-1	50,000	000	56,000	0,000	152,718	93,000	351,718	110	720
COPANO COBOS PILAR DEL CARMEN	06978388-0	10,000	050	80,000	0,000	127,574	48,000	315,574	070	600
CORDELLA MASINI MARIA PATRICIA	06367142-8	40,000	000	0,000	0,000	377,648	296,000	713,648	110	1000
CORNEJO ITURRA ALFREDO MANUEL	07517089-0	50,000	000	90,000	0,000	80,609	152,000	372,609	110	350
CORNEJO VALDIVIESO SERGIO BENJAMIN	04100682-K	30,000	000	0,000	0,000	145,337	264,000	439,337	110	1000
CORREA MAC VICAR JORGE ENRIQUE	07037456-0	40,000	000	72,000	0,000	120,732	181,000	413,732	110	640
CORREA MOLLER BRUNO GERARDO	05524511-8	50,000	000	0,000	0,000	134,578	184,000	368,578	110	1000
CORTES ABURTER EDUARDO ALEJANDRO	07390658-K	40,000	000	60,000	0,000	105,105	111,000	316,105	110	700
CORVALAN GUAJARDO MARIA CLAUDIA	08008698-9	30,000	000	0,000	0,000	150,216	141,000	321,216	110	1000
DE LA CERDA POBLETE MARIA CECILIA	05208776-7	20,000	000	0,000	0,000	201,062	168,000	389,062	110	1000
DE LA FUENTE GONZALEZ IVAN ALEJANDRO	07382516-4	40,000	000	46,000	0,000	138,026	82,000	306,026	110	770
DE LA FARRA KUNSTMANN ARTURO RAFAEL	05197852-8	40,000	000	80,000	0,000	195,693	216,000	531,693	110	600
DEL RIO GUZMAN CARMEN DEL PILAR	06594575-4	10,000	000	62,000	0,000	206,249	34,000	312,249	110	690
DIAZ CONTRERAS ENRIQUE OMAR	06007264-7	40,000	000	44,000	0,000	133,487	219,000	436,487	110	780
DIAZ CORTEZ CARLOS ALFONSO	06960687-3	50,000	000	0,000	0,000	266,107	200,000	516,107	110	1000
DIAZ MONTENEGRO NELLY ELVIRA	04521747-7	10,000	000	0,000	0,000	215,324	89,000	314,324	110	1000
DIAZ PINO ANA LUISA	06559398-K	40,000	000	40,000	0,000	164,214	78,000	322,214	110	800
DIMETTI SIRI LUIS ATTILIO	06432479-9	40,000	000	0,000	0,000	159,959	100,000	299,959	110	1000
DOMINGUEZ OSSANDON WILLIE JORGE	06880008-0	40,000	000	0,000	0,000	254,827	260,000	554,827	110	1000
DONOSO LOPEZ CARLOS SEGUNDO	05540885-8	40,000	000	86,000	0,000	81,659	96,000	303,659	110	570
DRAGO PARETO MANUEL ANGEL	05574247-2	10,000	000	0,000	0,000	147,311	148,000	305,311	110	1000
DUCH MARQUEZ RICARDO JOSE	06959471-9	50,000	000	0,000	0,000	196,062	79,000	325,062	110	1000
DUSSAILLANT GUEVARA JUAN CARLOS	07796051-1	40,000	000	56,000	0,000	110,808	160,000	366,808	110	720
ECHOURREN VIAL HERNAN FRANCISCO	06866552-3	20,000	000	80,000	0,000	206,276	248,000	554,276	110	600
ECHEVERRIA ORTEGA ELIZABETH CRISTINA	07041581-K	40,000	000	0,000	0,000	420,290	126,000	586,290	110	1000
EGUIA MAZO CARLOS FERNANDO	06582221-0	40,000	000	78,000	0,000	125,465	111,000	354,465	110	610
ERAZO REYES RODRIGO	05811437-5	40,000	000	0,000	0,000	576,293	12,000	628,293	110	1000
ESCOBEDO LOPEZ NELSON AUGUSTO	06228562-1	40,000	000	80,000	0,000	111,590	111,000	342,590	110	600
ESPINOSA FLORES RAUL EDUARDO	06278953-0	60,000	000	54,000	0,000	153,864	120,000	387,864	110	730
ESPINOZA GONZALEZ RICARDO ZENON	07244289-K	40,000	000	0,000	0,000	146,627	176,000	362,627	110	1000
FAIGUENBAUN CHAME SERGIO RICARDO	07063479-1	20,000	000	0,000	0,000	139,247	288,000	447,247	110	1000
FARET BARRERA CRISTHIAN PATRICIO	07664224-9	40,000	000	68,000	0,000	83,612	168,000	359,612	110	660
FARRE PERALTA, JORGE RAMON	07062909-7	30,000	000	98,000	0,000	75,808	111,000	314,808	110	510
FERNANDEZ AMUNATEGUI FRANCISCO MARIANO	04461172-4	50,000	000	0,000	0,000	254,159	19,000	323,159	110	1000
FERNANDEZ CUERVO BEATRIZ MARIA ISABEL	05459363-5	10,000	000	70,000	0,000	154,182	67,000	301,182	110	650
FERNANDEZ MUNOZ NELDA XIMENA	07324043-3	40,000	000	0,000	0,000	392,866	296,000	728,866	110	1000
FERRARI SAAVEDRA DAMARIS DEL CARMEN	06009978-2	40,000	000	40,000	0,000	133,708	111,000	324,708	110	800
FIEBIG ARRIAGADA CARLOTA ELIZABETH	05615315-2	50,000	000	30,000	0,000	219,834	264,000	563,834	110	850
FLORES CLARKE ANIBAL JUAN	06447395-6	20,000	000	0,000	0,000	303,530	192,000	515,530	110	1000
FLORES FLORES RAUL	04999878-3	10,000	000	66,000	0,000	146,182	111,000	333,182	110	670
FRANCO BRAVO JEANNETTE HELENE	06344094-9	20,000	000	20,000	0,000	145,552	312,000	497,552	110	900
FRICK DEL VILLAR ROBERTO MAXIMILIANO	06704098-8	10,000	000	0,000	0,000	293,603	192,000	495,603	110	1000
FRITZ DURAN ALEXANDER JORGE	05110660-1	40,000	000	44,000	0,000	110,660	133,000	327,660	110	780
FUENTES BOTTO MARIA VICTORIA	03195200-K	40,000	000	0,000	0,000	174,078	304,000	518,078	110	1000
FUENTES CABEZAS NORA DE LOURDES	08131402-0	30,000	000	78,000	0,000	121,908	132,000	361,908	110	610
FUENTES CUADROS MIGUEL GUILLERMO	04102642-1	50,000	000	8,000	0,000	128,286	240,000	426,286	110	960
FUENTES WELSCH FRANKLIN RENE	05612963-4	20,000	000	0,000	0,000	213,050	126,000	359,050	110	1000
FUENZALIDA MORALES GUILLERMO HUMBERTO	05861592-7	40,000	000	0,000	0,000	242,202	34,000	316,202	110	1000
FUENZALIDA QUEZADA RAMON AMBROSIO	07578799-5	20,000	000	30,000	0,000	190,943	82,000	322,943	110	850
GACITUA GERALDO NUBIA GEMA DEL ROSARIO	07092616-4	10,000	000	0,000	0,000	301,835	23,000	334,835	110	1000
GALLARDO CASANOVA LUIS SERGIO	04348837-6	50,000	000	60,000	0,000	183,671	34,000	327,671	110	560
GALLARDO PEREIRA BELTRAN ELIZAR	06339931-0	10,000	000	88,000	0,000	196,840	19,000	313,840	110	1000
GALVEZ VALENZUELA MARIA LUZ	05014188-8	50,000	000	0,000	0,000	177,485	296,000	523,485	110	700
GALVEZ VARGAS MARIA NA LEONOR	08133975-9	30,000	000	60,000	0,000	120,621	111,000	321,621	110	750
GARAY LACOSTE MARIA LORETO	07656507-4	10,000	000	50,000	0,000	141,467	168,000	369,467	110	1000
GARCES CORREA MARIA LUISA	00564448-8	10,000	000	0,000	0,000	217,695	144,000	371,695	110	640
GARCIA ALFONSO CARLOS NICOLAS	07295370-3	10,000	000	72,000	0,000	152,204	100,000	334,204	110	880
GARCIA ARA ELCIRA VICENTA	04118530-9	10,000	050	24,000	0,000	111,518	232,000	427,518	110	700
GARCIA FRITIS VIRGINIA DEL ROSARIO	08065711-0	30,000	000	60,000	0,000	106,411	224,000	420,411	110	1000
GARCIA RODRIGUEZ MARIA CECILIA	06374968-0	10,000	000	0,000	0,000	133,826	211,000	354,826	110	600
GARRIDO GOMEZ CARLOS ALBERTO	05173631-1	40,000	000	80,000	0,000	283,522	45,000	448,522	110	1000
GARRIDO SAGREDO DIONISIO REINALDO	06137122-2	10,000	000	0,000	0,000	129,186	200,000	339,186	110	750
GARRIDO SUAZO MARCELO ORLANDO	0674577-3	10,000	000	50,000	0,000	131,477	224,000	415,477	110	600
GATICA OJEDA FERMIN ALBERTO	06979231-6	30,000	000	80,000	0,000	143,833	264,000	517,833	110	1000
GATICA SOTO VERONIMO AUGUSTO	05099494-5	20,000	000	0,000	0,000	212,015	144,000	376,015	110	1000
GEISSE GRAEFF FRANCISCO EDUARDO	04773681-1	50,000	000	0,000	0,000	203,924	56,000	309,924	110	700
GENERAL GENERAL RITA ANTONIA	07984267-2	30,000	000	60,000	0,000	117,016	176,000	383,016	110	620
GODOY MUNOZ MONICA DEL CARMEN	08559071-5	30,000	000	76,000	0,000	112,649	133,000	351,649	110	1000
GOMEZ ESPINOZA CARLOS ALBERTO	05471407-6	20,000	000	0,000	0,000	125,387	285,000	430,387	110	800
GONZALEZ AGUILA MARGARITA CECILIA	07042056-2	10,000	000	40,000	0,000	319,228	312,000	681,228	110	1000
GONZALEZ ALEGRIA HERACLIO GLIBERTO	05737111-0	50,000	000	40,000	0,000	351,763	168,000	609,763	110	760
GONZALEZ CERDA ONOFRE	02999823-K	30,000	000	0,000	0,000	159,560	176,000	365,560	110	600
GONZALEZ LACOSTE MARIA YASMIN	09918946-0	20,000	000	48,000	0,000	245,648	4,000	425,648	110	760
GONZALEZ LARA SONIA YOLANDA	05792817-4	60,000	000	80,000	0,000	100,882	1			



NOMBRE DEL BENEFICIARIO	R.U.T.	G. FAM. PUNTAJE	SUBSIDIO PUNTAJE	CREDITO PUNTAJE	SITIO PUNTAJE	AHORRO PUNTAJE	ANTIGÜEDAD PUNTAJE	TOTAL PUNTAJE	OTORGADO SUBSIDIO	AUTORIZ CREDITO
HERNANDEZ CABRERA VIVIANA LORETO	06067924-K	17,500	004	14,666	0,000	265,519	51,583	353,436	110	1000
HERNANDEZ DIAZ RICARDO OMAR	06590839-5	10,000	000	50,000	0,000	152,237	232,000	444,237	110	750
HERNANDEZ GONZALEZ JORGE ARMANDO	07054877-1	30,000	000	96,000	0,000	116,733	248,000	490,733	110	520
HERRERA GONZALEZ CLAUDIO MARCELO E	05884611-2	30,000	000	0,000	0,000	263,393	56,000	349,393	110	1000
HERRERA HERRERA CLAUDIO MARCELO E	06507639-K	40,000	000	86,000	0,000	74,328	288,000	488,328	110	570
HERRERA MIRANDA JULIO ALONSO	04104887-5	20,000	000	40,000	0,000	223,506	45,000	328,506	110	800
HIDALGO TRONCOSO SILVIA ELIANA	07033773-8	10,000	000	0,000	0,000	202,154	100,000	312,154	110	1000
HIPP GALVEZ HUGO LUIS	04344363-1	40,000	000	40,000	0,000	128,553	96,000	304,553	110	800
HIRSCH CAMPOS NELSON MARTIN	07724255-4	20,000	000	0,000	0,000	401,622	67,000	488,622	110	1000
HUCH MARAGANO GERARDO FRANCISCO	05402410-K	50,000	000	0,000	0,000	135,249	272,000	457,249	110	1000
HORMAZABAL SALINAS CARLOS	05183160-8	10,000	000	72,000	0,000	187,594	37,000	306,594	110	640
HUBER DELGADO MARCIA ISABEL	08000307-2	50,000	000	88,000	0,000	105,809	122,000	365,809	110	560
HUERTA GOMEZ RAUL DAVID	06059190-3	30,000	000	0,000	0,000	202,551	78,000	310,551	110	1000
HUIDOBRO CAVADA MARIA ELENA	05034124-0	50,000	000	0,000	0,000	216,021	100,000	366,021	110	1000
HUIDOBRO CORTIELLA MANUEL EDUARDO	06552088-5	10,000	000	52,000	0,000	97,888	264,000	423,888	110	740
HUARRA VERA EDUARDO PATRICIO	06749880-1	50,000	000	0,000	0,000	211,193	78,000	339,193	110	1000
HUASTROSA CANTIN CLAUDIO LEONEL	07365415-7	30,000	000	88,000	0,000	98,343	160,000	376,343	110	560
HUNGUO OYARZUN MIRTA LILIANA	05306305-5	60,000	000	88,000	0,000	70,270	96,000	314,270	110	560
HUNZUNZA ESCALONA FERNANDO ANTONIO	07434737-1	30,000	000	94,000	0,000	273,573	23,000	420,573	110	530
HURTADO MENESSES ANDRES JULIO CESAR	07746200-7	17,500	004	14,666	0,000	265,519	51,583	353,436	110	1000
HURTADO MARINOVIC ENRIQUE ANDRES	05717329-7	40,000	000	74,000	0,000	91,773	144,000	349,773	110	630
JARA CRUZ HUGO ANTONIO	07316336-6	10,000	000	64,000	0,000	215,786	111,000	400,786	110	680
JARA INOSTROZA JOAQUIN GUILLERMO	05612818-2	30,000	000	42,000	0,000	101,819	248,000	421,819	110	790
JEREZ BERMUDEZ LUIS ANTONIO	06864331-7	40,000	000	0,000	0,000	244,334	312,000	596,334	110	1000
JIMENEZ LAZON ANIBAL ENRIQUE	07175507-K	40,000	000	0,000	0,000	237,638	122,000	399,638	110	1000
JIMENEZ LIZAMA GONZALO FELIPE	06373120-K	40,000	000	0,000	0,000	155,045	163,000	358,045	110	1000
JOFRE FIGUEROA SUSANA ELVIRA	03066600-3	20,000	000	56,000	0,000	95,517	216,000	387,517	110	720
JOHNSON PERRETTA BERNARD ANTHONY	07215426-6	40,000	000	80,000	0,000	86,312	100,000	306,312	110	600
JULIO CORNEJO JENNI ASUNCION	06437065-0	10,000	000	0,000	0,000	208,473	111,000	329,473	110	1000
JUNCAR ABUGATTAS NAHIDAR CECILIA	08291056-5	40,000	000	0,000	0,000	251,143	104,000	395,143	110	1000
LABARCA CAPDEVILLE XIMENA ADRIANA	07898687-5	30,000	000	0,000	0,000	132,618	312,000	474,618	110	1000
LABRIN FARIAS JESSICA RITA	07976534-1	20,000	000	0,000	0,000	158,409	304,000	482,409	110	1000
LA FUENTE SAAVEDRA RODRIGO HERNAN	04503487-9	20,000	000	64,000	0,000	246,687	12,000	342,687	110	680
LADOS SAN MARTIN LUISA EMELINA	06408080-6	10,000	000	60,000	0,000	230,863	256,000	556,863	110	700
LARRERE CABRERA AURORA VALENTINA DEL C.	05780584-6	50,000	000	0,000	0,000	126,446	144,000	320,446	110	1000
LAZO PARADA RENE DLE CARMEN	05471895-0	30,000	000	0,000	0,000	231,179	89,000	350,179	110	1000
LECLER CELIS ELSA EDITH	08115510-0	40,000	000	98,000	0,000	142,916	86,000	366,916	110	510
LEIVA PINO LUIS ALBERTO	07944394-8	10,000	000	38,000	0,000	156,354	144,000	348,354	110	810
LETELIER CASTILLO ALFONSO ERNESTO	06054000-4	50,000	000	54,000	0,000	108,856	111,000	323,856	110	730
LIRA ORTEGA JAIME GUILLERMO	05496903-1	30,000	000	98,000	0,000	203,791	12,000	343,791	110	510
LOPEZ AMIGO MARGARITA LUISA	07041814-2	30,000	000	50,000	0,000	123,571	216,000	419,571	110	750
LOPEZ GALLARDO NURI ENGELICA	07209345-3	30,000	000	70,000	0,000	106,347	144,000	350,347	110	650
LOYOLA ARANCIBIA ANA PATRICIA	04334966-K	60,000	000	0,000	0,000	192,210	288,000	540,210	110	1000
LUARTE ROMO GONZALE	06860707-8	30,000	000	0,000	0,000	270,957	78,000	378,957	110	1000
LUES CURA TAMINI ELEXANDRA	04494553-3	10,000	000	88,000	0,000	78,053	272,000	448,053	110	560
LUNA BASCUNAN ANA CECILIA	06061084-3	40,000	000	60,000	0,000	101,722	122,000	323,722	110	700
MAC-CLURE MIRANDA MAGALY	06616922-7	10,000	000	40,000	0,000	153,967	168,000	371,967	110	800
MADARIAGA ROMERO FRANCISCO JAVIER	07573587-1	10,000	000	0,000	0,000	161,704	133,000	304,704	110	1000
MADRID RODRIGUEZ CLAUDIO IGNACIO	09518316-6	20,000	000	90,000	0,000	91,336	111,000	312,336	110	550
MALDONADO FIGUEROA JOSE DEL CARMEN	08226870-7	30,000	000	88,000	0,000	82,399	111,000	311,399	110	560
MALERBA CANALES JUAN RAMON	07390063-8	40,000	000	0,000	0,000	185,263	184,000	409,263	110	1000
MALHUE ORELLANA PEDRO ENRIQUE	08577623-1	20,000	000	40,000	0,000	319,287	37,000	416,287	110	800
MANZUR TALA JHONNY PATRICIO	04216763-0	40,000	000	0,000	0,000	641,247	56,000	737,247	110	1000
MARAMBIO DENNETT MIREYA DE L. MONICA	05714503-K	40,000	000	72,000	0,000	155,034	37,000	304,034	110	640
MARCHANT CRUZAT CESAR PATRICIO	04674508-6	40,000	000	20,000	0,000	159,425	288,000	507,425	110	900
MARIN CABRERA ORTIZ E.	06368891-6	50,000	000	88,000	0,000	103,957	159,000	400,957	110	560
MARTINEZ BARRA LIDIA DEL C	07574895-7	10,000	000	60,000	0,000	230,609	12,000	312,609	110	700
MASALAN API BEATRIZ EUGENIA	04680612-3	17,500	004	14,666	0,000	265,519	51,583	353,436	110	1000
MEDINA ZANETTA ROLANDO WASHINGTON	08004183-7	30,000	000	98,000	0,000	91,704	216,000	435,704	110	510
MELLA ARELLANO MARIA SOLEDAD	06360107-1	40,000	000	80,000	0,000	210,421	264,000	594,421	110	600
MELLADO BRAVO LEANDRO ALBERTO	07368048-4	40,000	000	0,000	0,000	300,774	57,000	397,774	110	1000
MELLADO QUIROZ RAMON LUIS	06075354-7	20,000	000	40,000	0,000	120,291	314,000	494,291	110	800
MENA VEY PATRICIO ANIBAL	05230830-5	60,000	000	96,000	0,000	67,550	89,000	312,550	110	520
MENDEZ BRIONES JULIO ALBERTO	06615537-4	20,000	000	0,000	0,000	255,481	122,000	397,481	110	1000
MERY REYES ERICK SERGIO	05072717-3	10,000	000	60,000	0,000	136,484	120,000	326,484	110	700
MEZA ROJAS RUTH LEONTINA	05897081-6	50,000	000	0,000	0,000	168,737	144,000	362,737	110	1000
MEZA SWETT PATRICIO ALBERTO	07163584-8	50,000	000	0,000	0,000	147,022	312,000	509,022	110	1000
MIERES ITURRA JUAN LUIS	07206691-K	40,000	000	96,000	0,000	75,810	312,000	523,810	110	520
MIGUELES PARRAGUEZ OMAR IGNACIO	07482147-2	40,000	000	0,000	0,000	138,037	128,000	306,037	110	1000
MIRANDA SILVA RAMON CARLOS	04324128-1	40,000	000	50,000	0,000	285,561	120,000	495,561	110	750
MONDACA DIAZ HUMBERTO MANUEL	08208053-8	10,000	000	0,000	0,000	130,057	168,000	308,057	110	1000
MONTERO MIRANDA FLAVIO RICARDO	07812841-0	20,000	000	0,000	0,000	225,519	133,000	378,519	110	1000
MONTERO PEREZ JOSE LUIS	04506058-6	20,000	000	0,000	0,000	215,304	152,000	387,304	110	1000
MORALES CACERES AHOLIBAMA	07043540-3	10,000	000	80,000	0,000	81,907	192,000	363,907	110	600
MORALES CORTES ISABEL MARGARITA	07361207-1	20,000	000	80,000	0,000	84,101	200,000	384,101	110	600
MORALES IBACACHE YOLANDA DEL CARMEN	08332643-3	30,000	000	0,000	0,000	231,842	56,000	317,842	110	1000
MORALES PIZARRO JULIO CESAR	04097584-5	10,000	000	92,000	0,000	163,694	100,000	365,694	110	540
MORALES REYES TERESA DE LAS MERCEDES	09384876-4	40,000	000	0,000	0,000	299,048	272,000	611,048	110	1000
MORENO BECERRA FELIPE ESTEBAN	06006631-0	10,000	000	0,000	0,000	174,731	264,000	448,731	110	1000
MORENO CORNEJO CARMEN	04736402-7	40,000	000	56,000	0,000	111,972	182,000	389,972	110	720
MORENO MEDINA NORA LUISA	06025271-8	17,500	004	14,666	0,000	265,519	51,583	353,436	110	980
MORICE MORICE JAIME MERCELO	07841985-7	30,000	000	0,000	0,000	243,576	111,000	384,576	110	1000
MOSER ROSSEL ROBERTO FELIPE	05248822-2	60,000	000	80,000	0,000	88,453	255,000	483,453	110	600
MOYANO DEVIA RICARDO HUMBERTO	05547279-3	40,000	000	0,000	0,000	290,912	34,000	364,912	110	1000
MOYLA ORTIZ JUAN CARLOS	09666730-2	40,000	000	0,000	0,000	281,171	0,000	321,171	110	1000
MUNOZ CASTILLO ELENA DEL CARMEN	06063028-3	10,000	000	80,000	0,000	241,884	100,000	431,884	110	600
MUNOZ DURAN CECILIA SILVANA	05524149-K	50,000	000	82,000	0,000	75,092	264,000	471,092	110	590
MUNOZ LEIVA RAFAEL OSMAN ANTONIO	02479871-2	10,000	000	50,000	0,000	206,150	288,000	554,150	110	750
MUNOZ MUNOZ JUAN	07407011-6	40,000	000	96,000	0,000	68,583	216,000	420,583	110	520
MURIELA CIFUENTES LUIS FRANCISCO	06840740-0	20,000	000	40,000	0,000	162,666	248,000	470,666	110	800
MURILLO SERRANO DOMINGO SERGIO	04468652-K	10,000	000	0,000	0,000	257,484	281,000	548,484	110	1000
MURRAY VALENZUELA ELSA AURORA	07445661-8	30,000	000	90,000	0,000	212,048	19,000	351,048	110	550
MUTU BLANCO PATRICIA MARIA L.	06377899-0	10,000	000	0,000	0,000	302,847	89,000	401,847	110	1000
MUTU TRUJILLO MIRNA LORNA	08146475-8	40,000	000	0,000	0,000	263,986	312,000	615,986	110	1000
NAJEMSKI WIEJERHOLY BYRON ADISON	07512644-1	10,000	000	40,000	0,000	288,967	122,000	460,967	110	800
NAJEM GUTIERREZ JORGE ANDRES	07415073-K	30,000	000	80,000	0,000	195,481	23,000	328,481	110	600</



NOMBRE DEL BENEFICIARIO	R.U.T.	G. FAM. PUNTAJE	SUBSIDIO PUNTAJE	CREDITO PUNTAJE	SITIO PUNTAJE	AHORRO PUNTAJE	ANTIGÜEDAD PUNTAJE	TOTAL PUNTAJE	OTORGADO SUBSIDIO	AUTORIZADO CREDITO
PACHECO MATTA MARIA DE LOS ANGELES	04488270-1	20,000	000	60,000	0,000	136,613	304,000	520,613	110	700
PACHECO PINO ELENA STELLA D	04486611-0	10,000	000	0,000	0,000	131,121	184,000	325,121	110	770
PAEZ PICART SERGIO	06863142-4	40,000	000	46,000	0,000	139,584	144,000	369,584	110	1000
PAINAMIL REYES OLGA DEL C.	06257670-7	10,000	000	0,000	0,000	335,949	67,000	412,949	110	770
PALMA QUIROGA GABRIEL	04134296-K	10,000	000	70,000	0,000	222,980	78,000	380,980	110	1000
PANIAGUA GONZALEZ MAURICIO ALEJANDRO	07206559-K	50,000	000	0,000	0,000	154,605	160,000	364,605	110	650
PARADA BARAHONA ALEJANDRO ENRIQUE	08356506-3	30,000	000	0,000	0,000	145,323	264,000	439,323	110	1000
PARDO ETCHETO MONICA DEL C	06753880-3	50,000	000	60,000	0,000	139,563	89,000	338,563	110	1000
PAREDES HUERTA EUGENIA VERONICA	06614525-5	10,000	000	60,000	0,000	156,003	320,000	546,003	110	700
PASCUAL BALWIN FCO JAVIER	05667882-4	10,000	000	76,000	0,000	123,462	144,000	353,462	110	700
PENA ARANCIBIA MARIA CECILIA	07931002-6	40,000	000	20,000	0,000	128,419	240,000	428,419	110	620
PENA TAPIA GLORIA INES	08314878-0	10,000	000	60,000	0,000	308,636	-3,000	375,636	110	900
PERAN FERENUS ARMANDO RANDOLFO	05727943-5	10,000	000	0,000	0,000	291,011	189,000	490,011	110	700
PEREZ MILLAN ISABEL CORALY	03345094-K	20,000	000	0,000	0,000	224,632	144,000	388,632	110	1000
PEREZ PALACIOS BERNARDO JACOB	08028208-7	30,000	000	36,000	0,000	148,232	100,000	314,232	110	1000
PEREZ ROMERO CARLOS ALFREDO	07738065-5	40,000	000	0,000	0,000	180,654	312,000	532,654	110	820
PEREZ ROMERO LUIS MAURICIO	07937898-4	30,000	000	68,000	0,000	123,222	100,000	321,222	110	1000
PERREJINOSKI TORO CLARA DEL ROSARIO	05784937-1	20,000	000	90,000	0,000	87,852	256,000	453,852	110	660
PICERO HENRIQUEZ ROSSANA DEL CARMEN	08314185-9	30,000	000	0,000	0,000	127,115	167,000	324,115	110	550
PIMENTEL ARANCIBIA FANNY DE LAS MERCEDES	05262166-6	10,000	000	0,000	0,000	340,675	-7,000	343,675	110	1000
PIMENTEL GAMBOA MAURICIO ALEJANDRO	06265562-3	30,000	000	0,000	0,000	383,240	148,000	561,240	110	1000
PINTO ALCAYAGA MARIA ROSALBA	05319837-6	17,500	004	14,666	0,000	265,519	51,583	353,436	110	1000
PINTO ARAYA VICTOR HUGO	07106502-2	30,000	000	92,000	0,000	355,781	132,000	609,781	110	1000
PIZARRO ITURRIETA GLORIA XIMENA DEL C.	06567874-8	10,000	000	0,000	0,000	164,008	304,000	478,008	110	540
PIZARRO MARIN RODRIGO	06065795-5	40,000	000	40,000	0,000	297,134	123,000	500,134	110	1000
PIZARRO QUINTEROS MARIA SOLEDAD	07259188-7	30,000	000	0,000	0,000	270,135	0,000	300,135	110	800
PODLECH JARFA JOSE OSVALDO	05136806-1	40,000	000	0,000	0,000	302,418	12,000	354,418	110	1000
POLGATTI SAN CRISTOBAL PATRICIA EUGENIA	04044475-0	20,000	000	70,000	0,000	205,766	34,000	329,766	110	1000
PONCE FULIDO MAGDALENA DEL CARMEN LUZ	07731788-0	50,000	000	0,000	0,000	300,705	45,000	395,705	110	650
PORTUGAL BECERRA OSCAR ELEUTERIO	05220130-6	50,000	000	0,000	0,000	321,597	288,000	659,597	110	1000
PRADO ORELLANA JUAN LUIS	07205273-0	20,000	000	56,000	0,000	170,984	320,000	566,984	110	720
PRATS PALMA DELFINA	06191886-8	30,000	000	0,000	0,000	203,367	100,000	333,367	110	1000
PUYOL MARTINEZ ERNESTO RAMON	06948690-8	40,000	000	90,000	0,000	238,323	45,000	413,323	110	550
QUEZADA PEREZ RUBEN DARIO	07976248-2	30,000	000	98,000	0,000	160,251	312,000	600,251	110	510
RAGGAZZONI CEBALLOS JUAN ANGEL	06928991-6	50,000	000	50,000	0,000	148,262	113,000	361,262	110	750
RAMIREZ COLET PEDRO RICARDO	06400498-0	20,000	000	40,000	0,000	181,244	100,000	341,244	110	800
RAMOS DRAGO SILVIA DEL CARMEN	06293005-5	40,000	000	0,000	0,000	154,032	159,000	353,032	110	1000
RAMOS LOPEZ DAVID EDUARDO	06594615-7	10,000	000	48,000	0,000	101,342	274,000	433,342	110	760
RAU LERTORA CARLOS LUIS	06779623-3	30,000	000	20,000	0,000	353,761	78,000	481,761	110	900
REICHER GUERRA ERIKA JULIA ALICIA	06096806-3	17,500	004	14,666	0,000	265,519	51,583	353,436	110	760
RETAMALES CODECIDO JORGE EDUARDO	04554498-1	30,000	000	80,000	0,000	270,269	133,000	513,269	110	600
REYES ANDRADE RAUL	06381789-9	40,000	000	0,000	0,000	281,254	32,000	353,254	110	1000
REYES GUEDE RODOLFO ALIRO	05524797-8	30,000	000	0,000	0,000	496,577	288,000	814,577	110	1000
REYES ORELLANA GERMAN LUIS	05436049-5	40,000	000	0,000	0,000	162,452	312,000	514,452	110	1000
RIQUELME VASQUEZ LUIS JUAN GILBERTO	05604158-3	40,000	000	0,000	0,000	274,148	56,000	370,148	110	1000
RIVANO CONTADOR JAIME TADEO PASCUAL	04464947-0	30,000	000	98,000	0,000	143,775	78,000	349,775	110	510
RIVANO THOMPSON RICARDO ANTONIO	08966273-7	40,000	000	82,000	0,000	101,261	111,000	334,261	110	590
RIVAS ARIAS MARIA CECILIA	08969884-7	30,000	000	72,000	0,000	197,181	144,000	443,181	110	640
RIVAS HUMERES SONIA DEL CARMEN	05723325-7	30,000	000	8,000	0,000	171,599	181,000	390,599	110	960
RIVERA CHAVEZ JULIETA INES	06552353-1	40,000	000	0,000	0,000	173,261	181,000	394,261	110	1000
RIVERA GAETE MARIO JORGE	04102615-4	60,000	000	0,000	0,000	235,787	296,000	591,787	110	1000
RIVERA RAMIREZ GONZALO EUGENIO JAVIER	06899151-K	50,000	000	46,000	0,000	126,442	144,000	366,442	110	770
ROA ARANCIBIA CARLOS GUILLERMO	06380779-6	40,000	000	80,000	0,000	91,917	312,000	523,917	110	600
RODRIGUEZ GARCIA JORGE MAURICIO	07294897-1	40,000	000	40,000	0,000	341,443	8,000	429,443	110	800
RODRIGUEZ MEYER PATRICIO ARMANDO	07685389-4	20,000	000	58,000	0,000	139,218	152,000	369,218	110	710
RODRIGUEZ PIZARRO JUAN CARLOS	08665547-0	30,000	000	0,000	0,000	146,459	130,000	306,459	110	1000
ROJAS DEL VILLAR MAGALY AIDA	06552445-7	10,000	000	0,000	0,000	247,776	312,000	569,776	110	1000
ROJAS VENTURELLI SERGIO OMAR	05457782-6	20,000	000	80,000	0,000	519,224	64,000	683,224	110	600
ROJAS ZUNIGA JOSE HERNAN	04465245-5	50,000	000	20,000	0,000	153,054	96,000	319,054	110	900
SAAVEDRA ARAYA RICARDO MAURICIO	07647747-7	40,000	000	70,000	0,000	175,900	152,000	437,900	110	650
SAAVEDRA DONOSO JORGE LUIS	06442321-5	40,000	000	40,000	0,000	168,983	111,000	359,983	110	800
SAEZ PEREZ JUAN CARLOS	06875870-K	50,000	000	96,000	0,000	75,684	312,000	533,684	110	520
SAGUES JIMENEZ GRACE KATHERINE	09236859-9	10,000	000	50,000	0,000	154,320	200,000	414,320	110	750
SALAME CONTRERAS SALVADOR CARLOS	08374452-9	30,000	000	0,000	0,000	132,353	192,000	354,353	110	1000
SALAZAR DE LA JARA NANCY MARGOT	07696839-K	40,000	000	0,000	0,000	147,476	240,000	427,476	110	1000
SALDOVAL VERA PEDRO GABRIEL	06780261-6	10,000	000	66,000	0,000	106,228	168,000	350,228	110	670
SALINAS CARDENAS RAUL PATRICIO	08668412-8	20,000	000	0,000	0,000	347,294	-36,000	331,294	110	1000
SAN MARTIN ARELLANO JOEL	07367255-4	30,000	000	0,000	0,000	304,413	256,000	590,413	110	850
SAN MARTIN DEL VALLE GABRIEL JOSE	06027847-4	20,000	000	30,000	0,000	110,552	141,000	301,552	110	750
SANCHEZ CHONG MARIA ELENA	04282487-9	10,000	000	50,000	0,000	149,633	148,000	357,633	110	600
SANCHO GONZALEZ ANA MARIA	07053221-2	30,000	000	80,000	0,000	200,237	-7,000	303,237	110	1000
SANHUEZA TAPIA ANA ROSA	08042993-2	30,000	000	0,000	0,000	127,463	168,000	325,463	110	900
SANTANDER ZAMORA FERNANDO ALBERTO	07742946-8	30,000	000	20,000	0,000	162,617	100,000	312,617	110	800
SANTELICES URBINA RODRIGO ALONSO	07561348-2	30,000	000	40,000	0,000	667,062	288,000	1025,062	110	800
SANTIBANEZ FRANULIC ELSA RAQUEL	08566839-0	30,000	000	40,000	0,000	147,104	159,000	376,104	110	550
SANTIBANEZ GONZALEZ JOSE FCO.	06666578-K	30,000	000	90,000	0,000	87,596	288,000	495,596	110	560
SANTIS ZUNIGA SANTIAGO RAFAEL	04553406-5	50,000	000	88,000	0,000	72,471	312,000	522,471	110	1000
SANTOS ORELLANA MARIA ANGELICA	02774133-9	10,000	000	0,000	0,000	184,119	248,000	442,119	110	1000
SCHALCHLI PINTO EDUARDO EDWIN	07607328-7	40,000	000	0,000	0,000	402,130	41,000	483,130	110	1000
SCHLEGEL CID PABLO RENE	05988376-3	10,000	000	0,000	0,000	153,336	141,000	304,336	110	1000
SEGURA SALAZAR RUBEN OMAR	05562087-3	17,500	004	14,666	0,000	265,519	51,583	353,436	110	700
SEPULVEDA COSTA HERNAN GABRIEL	06575550-5	40,000	000	60,000	0,000	110,719	208,000	418,719	110	800
SEPULVEDA GONZALEZ SERGIO EDUARDO	06644338-8	40,000	000	40,000	0,000	123,252	120,000	323,252	110	700
SEPULVEDA GUERRA NANCY INES	06616395-4	10,000	000	60,000	0,000	111,127	288,000	469,127	110	730
SEPULVEDA SANDOVAL VIVIANA ISABEL	06498212-5	50,000	000	54,000	0,000	260,159	34,000	398,159	110	900
SIDI ALALUF DANIEL ROBERTO	07549245-6	20,000	000	20,000	0,000	210,492	115,000	365,492	110	600
SILVA ARIAS LUIS ORLANDO	07404885-4	40,000	000	80,000	0,000	209,699	45,000	374,699	110	810
SILVA CID ELISABETH	04113617-0	10,000	000	38,000	0,000	246,330	78,000	372,330	110	700
SILVA NUNEZ TERESA DE JESUS	07169535-2	30,000	000	60,000	0,000	142,512	224,000	456,512	110	670
SILVA VALDEZ MARIA NANCY	05083591-K	10,000	000	66,000	0,000	226,621	100,000	402,621	110	700
SMOK CHAU MARIA ELENA	03104248-8	10,000	000	60,000	0,000	104,130	312,000	486,130	110	800
SOBRINO CORTES LUZ GRACIELA	07939985-K	30,000	000	40,000	0,000	109,353	288,000	467,353	110	600
SOKORAI SCHILLING RICARDO JOSE	07003414-K	40,000	000	80,000	0,000	116,029	160,000	396,029	110	1000
SOLAR OJIER PEDRO JUAN	07201026-4	20,000	000	0,000	0,000	141,200	148,000	309,200	110	800
SOLORZA VALDEBENITO JOSE MANUEL	06422129-9	40,000	000	40,000	0,000	114,859	248,000	442,859	110	620
SOTO HERMOSILLA JOSE ROBERTO	06639796-3	40,000	000	76,000	0,000	132,559	128,000	376,559	110	1000



NOMBRE DEL BENEFICIARIO	R.U.T.	G. FAM. PUNTAJE	SUBSIDIO PUNTAJE	CREDITO PUNTAJE	SITIO PUNTAJE	AHORRO PUNTAJE	ANTIGÜEDAD PUNTAJE	TOTAL PUNTAJE	OTORGADO SUBSIDIO	AUTORIZ CREDITO
TREPIANA THOMS ROGELIO ADRIAN	07286235-K	40,000	000	0,000	0,000	246,429	23,000	309,429	110	1000
TRONCOSO PINEIRO MARIA DE LA LUZ	06700015-3	10,000	000	0,000	0,000	385,533	232,000	627,533	110	1000
USILLA VERA RICARDO RAMON	04880635-K	50,000	000	0,000	0,000	230,427	34,000	314,427	110	1000
USARTE DE LA FUENTE ALBERTO NELSON	06341833-1	30,000	000	22,000	0,000	113,647	216,000	381,647	110	890
UTRERA CABELLO CLAUDIO ISMAEL	08775252-6	10,000	000	30,000	0,000	120,356	144,000	304,356	110	850
VALDEBENITO CIFUENTES ISABEL DEL CARMEN	06550407-3	10,000	000	40,000	0,000	140,666	144,000	334,666	110	800
VALDERRAMA TOLEDO XIMENA DEL CARMEN	07165657-8	40,000	000	0,000	0,000	133,204	256,000	429,204	110	1000
VALENZUELA ELGUETA MARIA SOLEDAD MILDRED	07579283-2	10,000	000	0,000	0,000	262,770	200,000	472,770	110	1000
VALENZUELA MATUS MARLENE ANA	08431376-9	10,000	000	40,000	0,000	101,782	312,000	463,782	110	800
VALENZUELA SILVA RODRIGUEZ ENRIQUE	05739623-7	40,000	000	0,000	0,000	257,029	224,000	521,029	110	1000
VALENZUELA ZAMBON SERGIO ANTONIO	06218790-5	50,000	000	20,000	0,000	282,143	-3,000	349,143	110	900
VARGAS AHUMADA JUAN BAUTISTA	06490401-9	40,000	000	96,000	0,000	68,844	216,000	420,844	110	520
VARGAS JEREZ MARIA ELENA	07435354-1	20,000	000	40,000	0,000	103,140	240,000	403,140	110	800
VARGAS PUGA LUIS ALBERTO	05715072-6	40,000	000	90,000	0,000	84,587	159,000	373,587	110	550
VASQUEZ MERIOT RICARDO ANIBAL	05951563-2	30,000	000	0,000	0,000	238,109	100,000	368,109	110	1000
VASQUEZ MIRANDA ERICSON ALFREDO	07256811-7	50,000	000	90,000	0,000	92,490	160,000	392,490	110	550
VASQUEZ WEKSLER CARLOS ALBERTO	06185188-7	40,000	000	40,000	75,000	71,576	144,000	370,576	110	800
VASQUEZ ZAMORANO NORMA ANGELICA	07686378-4	30,000	000	0,000	0,000	170,208	208,000	408,208	110	1000
VENEGAS CHAMORRO PATRICIA DE LA CRUZ	07834836-4	17,500	004	14,666	0,000	265,519	51,583	353,436	110	720
VERDUGO REYES ROBERTO MANUEL	09356883-4	20,000	000	24,000	0,000	171,465	123,000	338,465	110	880
VERGARA BENAVIDES RAMON ANTONIO	07609997-9	30,000	000	0,000	0,000	206,080	144,000	380,080	110	1000
VERGARA GAETE WALDO OMAR	08115491-0	20,000	000	80,000	0,000	91,622	152,000	343,622	110	600
VIDAL CANDEAL ENRIQUE FERNANDO	07312711-4	50,000	000	80,000	0,000	125,294	127,000	382,294	110	600
VIDAL CARRILLO ALEJANDRO ANTONIO	06257508-5	30,000	000	66,000	0,000	115,594	120,000	331,594	110	670
VILLABLANCA ICARTE CARLOS JORGE	05208489-K	40,000	000	20,000	0,000	257,642	78,000	395,642	110	900
VILLAR VILLAR FANNY	04430399-K	20,000	000	0,000	0,000	202,910	144,000	366,910	110	1000
VILLARROEL OLIVARES DAGOBERTO	06431470-K	50,000	000	80,000	0,000	78,826	111,000	319,826	110	600
VILLARROEL PACHECO JOSE BALBINO	07196190-7	40,000	050	88,000	0,000	95,624	34,000	307,624	070	560
VILLEGAS VICENCIO JUAN ARTURO	07717806-6	30,000	000	56,000	0,000	163,574	100,000	349,574	110	720
VIVANCO GOMEZ MARIA ALICIA	05892801-1	60,000	000	50,000	0,000	144,222	74,000	328,222	110	750
VIVANCO MEDINA ZUNILDA OLINDA	04086910-7	10,000	000	98,000	0,000	242,872	48,000	398,872	110	510
WALKEN GOMEZ ROBERTO JAIME	05786879-1	40,000	000	0,000	0,000	133,844	192,000	365,844	110	1000
WESTMAN ARANEDA JUAN JORGE	05194570-0	40,000	000	0,000	0,000	261,857	216,000	517,857	110	1000
WILSON BASCUNAN CARMEN	06646277-3	20,000	000	0,000	0,000	126,770	185,000	331,770	110	1000
WINKLER GUZMAN MARIA VERONICA	06763337-7	10,000	000	0,000	0,000	213,319	208,000	431,319	110	1000
YANES FERREIRA PATRICIO OSVALDO	04774296-K	30,000	000	20,000	0,000	130,735	133,000	313,735	110	900
ZEBALLOS ORTIZ JORGE FERNANDO	06515526-5	40,000	000	0,000	0,000	197,723	216,000	453,723	110	1000
ZOMOSA ROJAS GUSTAVO ABDON	06816728-0	30,000	000	0,000	0,000	139,139	304,000	473,139	110	1000

PUNTAJE MINIMO POR TRAMO : 299,959

## NOMINA DE ELIMINADOS

REGION PREFERENCIA	NOMBRE POSTULANTE	R U T	CAUSA ELIMINACION
I-TARAPACA	CORTEZ MATURANA RUTH DEL CARMEN	06848218-6	RENUNCIA VOLUNTARIA
I-TARAPACA	GUILLEN NOGALES EMILIO PRUDENCIO	06091774-4	CREDITO SOLICITADO SUPERIOR AL AUTORIZADO
I-TARAPACA	MARIN CALDERON JOSE ENRIQUE	06999125-4	POSTULANTE O CONYUGE CON SUBSIDIO SAF10
II-ANTOFAGASTA	CABRERA MUNOZ DAVID MANUEL	08074127-8	POSTUL. (TRAMO B) CON CRED. SOLIC. MENOR A 500 U.F
II-ANTOFAGASTA	DIAZ VIVEROS VICTOR ELADIO	05184869-1	POSTULANTE O CONYUGE CON SUBSIDIO SAF10
III-ATACAMA	REYGADAS GOMEZ GLORIA ELIANA	07063521-6	RENUNCIA VOLUNTARIA
IV-COQUIMBO	MAUREIRA MOYA SILVIA DEL CARMEN	05621093-8	CREDITO SOLICITADO SUPERIOR AL AUTORIZADO
V-VALPARAISO	ARAYA DIAZ JORGE JORGE MANUEL	01891508-1	RENUNCIA VOLUNTARIA
V-VALPARAISO	ASENCIO ARAVENA DANIEL FELICIANO	04838346-7	POSTULANTE O CONYUGE CON SUBSIDIO SAF10
V-VALPARAISO	BUSTOS CAMPOS MANUEL IGNACIO	06468527-9	POSTULANTE O CONYUGE CON SUBSIDIO EN S.A.F. 07
V-VALPARAISO	DE LA PAZ PINILLA JUAN CARLOS	08489396-K	NO CUMPLE CON AHORRO FACTADO
V-VALPARAISO	DIAZ MENA RONALDO ARIEL	08775475-8	NO CUMPLE CON AHORRO FACTADO
V-VALPARAISO	ESPINOSA LETELIER OSCAR HUMBERTO	04693912-3	RENUNCIA VOLUNTARIA
V-VALPARAISO	ILLANES REBOILEDO ELDA DEL TRANSITO	05495708-4	POSTUL. (TRAMO B) CON CRED. SOLIC. MENOR A 500 U.F
V-VALPARAISO	JARUFE JARUFE JOAQUIN ANTONIO	06679894-1	RENUNCIA VOLUNTARIA
V-VALPARAISO	JIMENEZ CONTRERAS RAMON HORTENSIO	05347306-7	POSTULANTE O CONYUGE CON SUBSIDIO EN S.A.F. 08
V-VALPARAISO	PUBOGEL LUTJEMS RAIMER	05477514-8	POSTUL. (TRAMO B) CON CRED. SOLIC. MENOR A 500 U.F
V-VALPARAISO	RODRIGUEZ PEREZ PATRICIO LEONARDO	06425367-0	POSTUL. (TRAMO A) CON CRED. SOLIC. MAYOR A 500 U.F
V-VALPARAISO	SHOFIELD GAJARDO JUAN EDUARDO	00000000-	RENUNCIA VOLUNTARIA
V-VALPARAISO	SILVA CUEVAS IVAN FLORIDOR	05809587-7	POSTUL. (TRAMO B) CON CRED. SOLIC. MENOR A 500 U.F
V-VALPARAISO	ULLOA CAMPOS LUIS RICARDO	06635061-4	POSTULANTE O CONYUGE CON SUBSIDIO EN S.A.F. 08
V-VALPARAISO	VALLADARES LISBOA ANA LUISA	05116930-1	POSTULANTE O CONYUGE CON SUBSIDIO EN LLAMADO 1
V-VALPARAISO	VARGAS GONZALEZ CARLOS ALEJANDRO	07408038-3	RENUNCIA VOLUNTARIA
V-VALPARAISO	ZAMORANO POZO MAURICIO SALOMON	07388612-0	POSTULANTE O CONYUGE CON SUBSIDIO EN LLAMADO 13
VI-LIBERT.GRAL. B.O"HI	ACEVEDO CARCAMO ISABEL CRISTINA	06629079-4	POSTULANTE O CONYUGE CON SUBSIDIO EN S.A.F. 07
VI-LIBERT.GRAL. B.O"HI	ACUNA DIAZ MARIA ESTER	02928638-8	POSTULANTE O CONYUGE CON SUBSIDIO SAF10
VI-LIBERT.GRAL. B.O"HI	CACERES CACERES GUACOLDA MERCEDES	04318989-1	POSTULANTE O CONYUGE CON SUBSIDIO EN LLAMADO 13



REGION PREFERENCIA	NOMBRE POSTULANTE	RUT	CAUSA ELIMINACION
VI -LIBERT.GRAL B.O"HI	GONZALEZ RAMIREZ NANCY DE LAS MERCE	06887892-6	POSTULANTE O CONYUGE CON SUBSIDIO EN LLAMADO 2
VII-DEL MAULE	BRAVO CASTRO MARCOS ROBINSON	06177177-8	CREDITO SOLICITADO SUPERIOR AL AUTORIZADO
VII-DEL MAULE	FOVEA TAPIA DOMINGO GENARO	07037132-4	CREDITO SOLICITADO SUPERIOR AL AUTORIZADO
VIII-BIO-BIO	GOMEZ SCHILLING MARIA CECILIA	06599748-7	RENUNCIA VOLUNTARIA
VIII-BIO-BIO	HERNANDEZ CONTRERAS RUBEN HUMBERTO	04657553-9	POSTUL. SIN AHORRO (SITIO RECHAZADO)
VIII-BIO-BIO	LUCAS REUSE ENRIQUE ROLANDO	07972206-5	POSTULANTE O CONYUGE CON SUBSIDIO EN LLAMADO 13
VIII-BIO-BIO	MACHUCA URRA IVAN ALADINO	06653540-1	NO CUMPLE CON AHORRO PACTADO
VIII-BIO-BIO	SOTO PORTINO URCELINA DEL CARMEN	05308629-2	POSTULANTE O CONYUGE CON SUBSIDIO SAF10
IX -DE LA ARAUCANIA	VENEGAS BARRIENTOS LUIS ALBERTO	04161624-5	POSTULANTE O CONYUGE CON SUBSIDIO SAF10
X -DE LOS LAGOS	BAESSOLD ALEUANLLI MARCO ANTONIO	08218740-5	POSTUL. (TRAMO B) CON CRED. SOLIC. MENOR A 500 U.F
X -DE LOS LAGOS	BAHAMONDE KOSSACK CARMEN GLORIA	08075233-4	RENUNCIA VOLUNTARIA
X -DE LOS LAGOS	DIAZ BORGUEZ DARWIN ANATOLE	05017410-7	RENUNCIA VOLUNTARIA
XII-MAGALLANES Y ANTAR	VARGAS NICOLAS HUMBERTO	04209142-1	RENUNCIA VOLUNTARIA
R.-METROPOLITANA	ARANCIBIA OJEDA LUCY DEL CARMEN	08038281-2	POSTULANTE O CONYUGE CON SUBSIDIO EN S.A.F. 01
R.-METROPOLITANA	ARAVENA LARENAS ROSA DE LAS MERCEDE	07931406-4	POSTUL. (TRAMO B) CON CRED. SOLIC. MENOR A 500 U.F
R.-METROPOLITANA	ARAYA CASTILLO LUIS IRNALDO	06273138-9	NO CUMPLE CON AHORRO PACTADO
R.-METROPOLITANA	AUAD CEA MYRIAM HAYDEE	06225659-1	POSTULANTE O CONYUGE CON SUBSIDIO EN LLAMADO 1
R.-METROPOLITANA	AVALOS AHUMADA HILARIO DEL CARMEN	06080599-7	NO CUMPLE CON AHORRO PACTADO
R.-METROPOLITANA	BAEZA ANDIA ALBERTO DEL TRANCITO	07432094-5	NO CUMPLE CON AHORRO PACTADO
R.-METROPOLITANA	BRAVO CASANOVA MANICA DE LOS ANGELE	07181289-8	RENUNCIA VOLUNTARIA
R.-METROPOLITANA	BRUZZO LEY SIUYING BENNETTE	09488145-5	NO CUMPLE CON AHORRO PACTADO
R.-METROPOLITANA	CASTRO OLIVARES OLIVIA	08156891-K	POSTULANTE O CONYUGE CON SUBSIDIO EN LLAMADO 13
R.-METROPOLITANA	CATTAN GONZALEZ PATRICIA DEL CARMEN	06625225-6	POSTULANTE O CONYUGE CON SUBSIDIO SAF10
R.-METROPOLITANA	COFRE TORO MANUEL FERNANDO	05003703-7	AHORRO NO CUMPLE CON ANTIGUEDAD EXIGIDA
R.-METROPOLITANA	CUBILLOS VALLADARES IVAN IGNACIO	09460817-1	NO CUMPLE CON AHORRO PACTADO
R.-METROPOLITANA	D'AGUZAN RUIZ FERNANDO RAFAEL	08042136-2	POSTULANTE O CONYUGE CON SUBSIDIO SAF10
R.-METROPOLITANA	FABREGA VERGARA OMAR ENRIQUE	04544592-5	POSTULANTE O CONYUGE CON SUBSIDIO SAF10
R.-METROPOLITANA	FALK VILLARROEL ENZO LIZANDRO	07806390-4	POSTULANTE O CONYUGE CON SUBSIDIO SAF10
R.-METROPOLITANA	FEIJOO GUZMAN ROSA ELIANA	07745947-2	NO CUMPLE CON AHORRO PACTADO
R.-METROPOLITANA	FERNANDEZ VALENZUELA EMILIO DEL CAR	05327835-3	POSTULANTE O CONYUGE CON SUBSIDIO SAF10
R.-METROPOLITANA	FUENTES RUIZ ELIZABETH ROSA	08716033-5	POSTULANTE O CONYUGE CON SUBSIDIO SAF10
R.-METROPOLITANA	GALLANO QUERALTO FREDDY ROBERTO	06404527-K	POSTULANTE O CONYUGE CON SUBSIDIO EN LLAMADO 11
R.-METROPOLITANA	GONZALEZ CANDETA IGNACIO FERNANDO	03630524-K	RENUNCIA VOLUNTARIA
R.-METROPOLITANA	GOTELLI BALLACEY ERNESTO H.	07081175-8	RENUNCIA VOLUNTARIA
R.-METROPOLITANA	HENRIQUEZ VEGA ELIANA MAGALY	08283312-9	POSTULANTE O CONYUGE CON SUBSIDIO EN LLAMADO 1
R.-METROPOLITANA	HERNANDEZ JARA PATRICIO MARCELA	07108302-0	POSTULANTE O CONYUGE CON SUBSIDIO SAF10
R.-METROPOLITANA	HERRERA MALDONADO RAMON HERNAN	04901530-5	POSTULANTE O CONYUGE CON SUBSIDIO EN LLAMADO 13
R.-METROPOLITANA	JARA JARA MARTA DOMINGA	02352639-3	NO CUMPLE CON AHORRO PACTADO
R.-METROPOLITANA	JOFRE SOTO SYLVIA GINA DEL CARMEN	03879380-2	POSTULANTE O CONYUGE CON SUBSIDIO SAF10
R.-METROPOLITANA	LOYOLA GARRIDO LUIS HUMBERTO	01365860-9	POSTULANTE O CONYUGE CON SUBSIDIO SAF10
R.-METROPOLITANA	MARQUEZ GAJARDO DOMINGO ARTURO	04209158-8	RENUNCIA VOLUNTARIA
R.-METROPOLITANA	MARTINEZ GOMEZ RAMON WLADIMIR	09006457-6	CREDITO SOLICITADO SUPERIOR AL AUTORIZADO
R.-METROPOLITANA	MAULEN CONCHA GABRIEL ENRIQUE	09590086-0	POSTULANTE O CONYUGE CON SUBSIDIO SAF10
R.-METROPOLITANA	MEDINA HORMAZABAL ADAN EDMUNDO	06680411-9	RENUNCIA VOLUNTARIA
R.-METROPOLITANA	MONJE TOSCHI ENSO EDUARDO	04069741-8	POSTULANTE O CONYUGE SELECCIONADO EN D.S. 62
R.-METROPOLITANA	MUNOZ CELDA DELIA ELIZABETH	05897655-5	RENUNCIA VOLUNTARIA
R.-METROPOLITANA	MUNOZ ULLOA MARIA ANGELICA	08143805-6	POSTULANTE O CONYUGE CON SUBSIDIO EN LLAMADO 13
R.-METROPOLITANA	OUALLE OLGUIN SANDRA ELENA	07208978-2	RENUNCIA VOLUNTARIA
R.-METROPOLITANA	PALACIOS PARRA LETICIA LEONOR	06618200-2	NO CUMPLE CON AHORRO PACTADO
R.-METROPOLITANA	PEREZ LUNA ANIBAL MANUEL	06629067-0	POSTULANTE O CONYUGE SELECCIONADO EN D.S. 62
R.-METROPOLITANA	RETAKALES DONOSO EDUARDO DEL CARMEN	06488931-1	POSTULANTE O CONYUGE CON SUBSIDIO SAF10
R.-METROPOLITANA	REYES LARA ALEXIS ADRIANO	05160764-3	RENUNCIA VOLUNTARIA
R.-METROPOLITANA	REYES ROJAS CECILIA RUBYDIA	08270086-2	RENUNCIA VOLUNTARIA
R.-METROPOLITANA	RODRIGUEZ NAVARRETE ANA DE LAS MERC	09413846-9	POSTULANTE O CONYUGE CON SUBSIDIO EN LLAMADO 5



REGION PREFERENCIA	NOMBRE POSTULANTE	R U T	CAUSA ELIMINACION
R.-METROPOLITANA	ROJAS HENRIQUEZ CARLOS FERNANDO	05784479-5	RENUNCIA VOLUNTARIA
R.-METROPOLITANA	ROJAS HERNANDEZ RUBEN RAMON	06193326-3	POSTULANTE O CONYUGE CON SUBSIDIO EN LLAMADO 2
R.-METROPOLITANA	SALAZAR DIAZ ROBERTO PASCUAL	08666543-3	NO CUMPLE CON AHORRO PACTADO
R.-METROPOLITANA	SALGADO LEON MARIA YOLANDA	07018893-7	POSTULANTE O CONYUGE CON SUBSIDIO SAF10
R.-METROPOLITANA	SEPULVEDA MARIN JORGE PEDRO	05342269-1	RENUNCIA VOLUNTARIA
R.-METROPOLITANA	SOTO BASSO MARIA EUGENIA	08758260-4	DOBLE POSTULACION EN EL MISMO LLAMADO
R.-METROPOLITANA	SOTO BASSO MARIA EUGENIA	08758260-4	DOBLE POSTULACION EN EL MISMO LLAMADO
R.-METROPOLITANA	STUARDO ARENAS JOSE EDMUNDO	08542315-0	RENUNCIA VOLUNTARIA
R.-METROPOLITANA	SUIL ORTIZ FELIPE ALBERTO	08311766-4	RENUNCIA VOLUNTARIA
R.-METROPOLITANA	TAPIA CERDA NICOLAS ISMAEL	06004931-9	POSTULANTE O CONYUGE SELECCIONADO EN D.S. 62
R.-METROPOLITANA	TROC BUSTOS PABLO FRANCISCO	06085022-4	POSTULANTE O CONYUGE CON SUBSIDIO SAF10
R.-METROPOLITANA	VALDEBENITO NAVARRO ROLANDO ALBERTO	08336104-2	POSTULANTE O CONYUGE CON SUBSIDIO SAF10
R.-METROPOLITANA	VALDES ARAVENA RAUL EMILIO	07250781-9	POSTULANTE O CONYUGE SELECCIONADO EN D.S. 62
R.-METROPOLITANA	VALENZUELA MESINA OSCAR RENE	05346730-K	POSTULANTE O CONYUGE CON SUBSIDIO SAF10
R.-METROPOLITANA	VALLADARES GUTIERREZ MARIO ANTONIO	09489446-8	POSTULANTE O CONYUGE SELECCIONADO EN D.S. 62
R.-METROPOLITANA	VERA DONOSO HECTOR LEONEL	09675481-7	POSTULANTE O CONYUGE SELECCIONADO EN D.S. 62
R.-METROPOLITANA	VILLAGRA FERRADA JORGE MANUEL	07426219-8	NO CUMPLE CON AHORRO PACTADO
R.-METROPOLITANA	VILLARREAL VILLARREAL JOSE RENE	04708058-4	POSTULANTE O CONYUGE CON SUBSIDIO EN LLAMADO 13
R.-METROPOLITANA	VILLARROEL ARANEDA GAMALIEL IVAN	07767319-9	POSTULANTE O CONYUGE CON SUBSIDIO SAF10
R.-METROPOLITANA	VILLEGAS ALCANTARA JUAN CESAR ENRIQ	06994163-K	NO CUMPLE CON AHORRO PACTADO
R.-METROPOLITANA	VLIEBERGH DESBECK ANNETTE C.	06518659-4	POSTULANTE O CONYUGE CON SUBSIDIO EN S.A.F 09
TOTAL POSTULANTES ELIMINADOS = 102			



#### ULTIMA ETAPA 36 VIVIENDAS

Bungalows de 65 m<sup>2</sup> hasta 100 m<sup>2</sup>, asísmicos, íntegramente de hormigón armado, mansarda opcional, 3 dormitorios, patio y antejardín, entrada de auto, terrenos de hasta 270 m<sup>2</sup>

ENTREGA INMEDIATA  
PRECIO TOTAL: Desde 1.150 U.F.

FINANCIAMIENTO: 75% a 20 años al 9% interés  
15% a convenir  
10% pie

SUBSIDIO S.A.F.  
TRAMOS A Y B

Visite casa piloto en el Conjunto Avenida Pajaritos, Paradero 13

MAIPU



#### TOBALABA ESQUINA AV. GRECIA

#### TERCERA ETAPA 36 VIVIENDAS

Bungalows de 71 m<sup>2</sup>, mansarda opcional de 25 m<sup>2</sup>, 100% asísmico, íntegramente en hormigón armado, 3 dormitorios, 2 baños y cocina.

ENTREGA INMEDIATA  
PRECIO DESDE: 1.100 U.F.

FINANCIAMIENTO: 75% a 20 años al 9% interés  
15% al contado  
10% a 12 años al 10% interés

SUBSIDIO S.A.F.  
TRAMOS A Y B

Visitar casa piloto en el conjunto

TOBALABA



#### ULTIMA ETAPA 1 VIVIENDA

Bungalow de 96 m<sup>2</sup>, 100% asísmico, íntegramente de hormigón armado, 3 dormitorios, 2 baños y cocina amoblada, mansarda, terreno 245 metros cuadrados.

PRECIO TOTAL: Desde 1.570 U.F.  
ENTREGA INMEDIATA

FINANCIAMIENTO: 75% a 20 años al 8,5% interés,  
10% a 12 años al 12% interés  
15% al contado

SUBSIDIO S.A.F.  
TRAMOS A Y B

Visite casa piloto en Alicahue 7677 altura 2.200.- Walker Martínez

LA FLORIDA



empresa constructora  
**MOLLER Y PEREZ-COTAPOS**

Venden directamente sus dueños,  
**AV. LOS LEONES 957 FONO: 2315033**



# ¿EN QUE CONSISTE EL SISTEMA DE AHORRO Y FINANCIAMIENTO?

Es un sistema que le permite financiar la adquisición o construcción de una vivienda terminada, nueva o usada (\* urbana o rural, de hasta un valor máximo equivalente a 2.000 Unidades de Fomento (U.F.), cuyo fin sea la solución habitacional del beneficiario y su grupo familiar.

El valor de la vivienda corresponde en el caso de adquisición, al precio señalado en el contrato respectivo, y en el caso de construcción al valor del presupuesto indicado en el permiso de edificación, incrementado en un 30%.

El financiamiento de la vivienda está integrado por tres factores:

- A) Ahorro
- B) Subsidio
- C) Crédito hipotecario complementario.

El ahorro, obviamente, es aportado por el interesado.

El subsidio es entregado por el Estado.

El crédito complementario, que como máximo puede ser igual a 8 veces el monto del ahorro, es otorgado por los bancos y sociedades financieras, mediante el sistema de emisión de letras de crédito. En relación con el crédito, el Estado otorga un subsidio implícito, cuando corresponde, garantizando un porcentaje mínimo del valor de las letras de crédito, si éstas se venden en el mercado secundario a un valor inferior a su valor par, teniendo como tope el equivalente a la menor de las diferencias que a continuación se señalan:

(•NOTA: Sólo se puede aplicar este beneficio a la adquisición de viviendas usadas desde los 240 días anteriores a la fecha de expiración de la vigencia estampada en el respectivo certificado de subsidio.

a) Aquella que se obtenga entre el monto que resulte de aplicar al valor par de las letras cuya emisión financia el crédito, el porcentaje señalado en el respectivo certificado de subsidio, y el monto que resulte de la venta de dichas letras en el mercado; o

b) Aquella que se obtenga entre el monto que resulte de aplicar al valor par de las letras cuya emisión financia el crédito, el porcentaje señalado en el respectivo certificado de subsidio, y el monto que resulte de aplicar al valor par de dichas letras, el porcentaje promedio ponderado, del valor de venta de letras de igual tasa de interés nominal y de igual plazo, observado en las transacciones efectuadas en la Bolsa de Comercio de Santiago durante los 30 días corridos ante-

riores a la fecha de la venta efectiva, contados con cinco días hábiles de desfase.

El porcentaje del valor par de las letras de crédito que se utiliza para determinar el monto que garantiza el Ministerio de Vivienda y Urbanismo, con el tope señalado precedentemente, se fija aplicando una tabla que se confecciona calculando el Valor Actual Neto (VAN) de las letras de crédito por cada monto de préstamo, expresado en Unidades de Fomento (U.F.), a la tasa interna de retorno (TIR) promedio ponderada, observada en la Bolsa de Comercio de Santiago en las transacciones de este tipo de letras, efectuadas durante el mes anterior al de la postulación. Al valor así obtenido se le suma la cantidad de hasta 100 U.F. para cada operación, de modo que el monto resultante no exceda del equivalente al VAN de las letras a su tasa de interés nominal. Si el monto resultante fuere inferior al VAN de las letras a su tasa de interés nominal, el porcentaje será igual al obtenido de dividir dicho monto resultante por el VAN de las letras a su tasa de interés nominal.

Este porcentaje de valor par se indica en el respectivo certificado de subsidio habitacional, de acuerdo al monto de crédito indicado por el postulante al momento de su inscripción, para operaciones a 12, 15 ó 20 años plazo, a una tasa de interés nominal del 5% anual.

Cuando no se han cotizado letras del mismo tipo durante el mes anterior al de la postulación, ese porcentaje se calcula conforme al procedimiento que se explica en la resolución que lo aprueba, la cual se publica, para cada oportunidad o llamado, en el Diario Oficial. Tratándose de letras de crédito con tasa de interés nominal del 6% ó del 7%, el cálculo se efectuará en cada

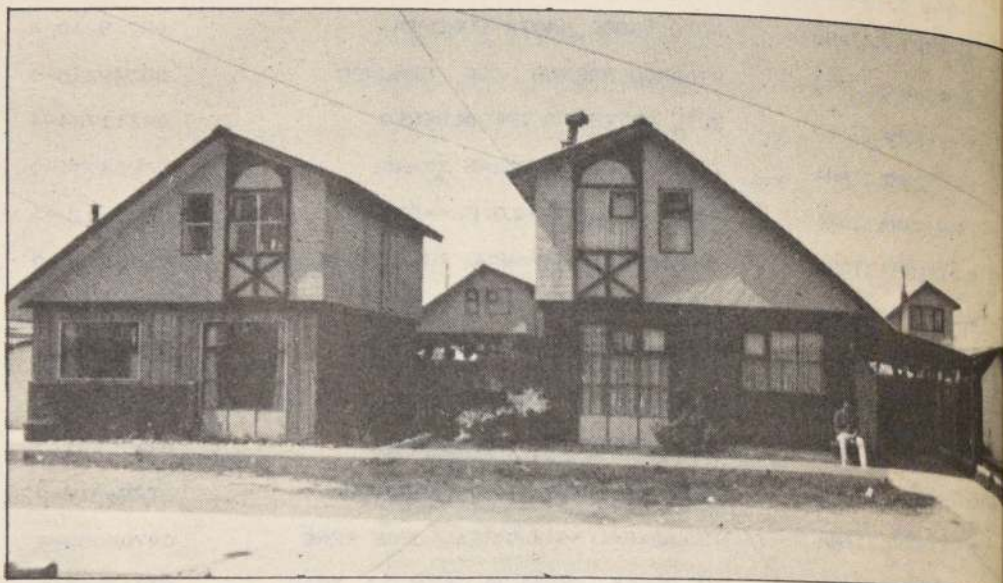

caso, conforme al mismo procedimiento indicado.

Por ejemplo, si las letras de crédito correspondientes a operaciones pactadas a 12 años plazo y a un interés nominal del 5% anual, se venden en la Bolsa de Comercio a un TIR promedio ponderado del 8,49% en el mes anterior a la postulación, ese TIR corresponde a un VAN de 0,8396 de tal forma que según sea el monto del préstamo nominal, el valor par que se indicaría en el respectivo certificado de subsidio habitacional sería el siguiente:

a) Préstamo de 500 U.F. nominales  
VAN a TIR del 8,49% = 0,8396

VAN a tasa de interés nominal del 5% = 1,0000  
 $500 \times 0,8396 = 419,80$   
 $419,80 + 100 = 519,80$   
 $500 \times 1,0000 = 500,00$

Por lo tanto, el valor máximo determinado =

$500 \text{ U.F.} = 100\% \text{ del valor par.}$

b) Préstamo de 880 U.F. nominales

VAN a TIR del 8,49% = 0,8396

VAN a tasa de interés nominal del 5% = 1,0000

$880 \times 0,8396 = 738,848$   
 $738,848 + 100 = 838,848$

$880 \times 1,0000 = 880,00$

$838,848 : 880 = 0,9532$

Por lo tanto, el valor máximo determinado es 95,32% del valor par.

c) Préstamo de 990 U.F. nominales

VAN a TIR del 8,49% = 0,8396

VAN a tasa de interés nominal del 5% = 1,0000

$990 \times 0,8396 = 831,204$   
 $831,204 + 100 = 931,204$

$990 \times 1,0000 = 990$   
 $931,204 : 990 = 0,9406$

Por lo tanto, el valor máximo determinado es 94,06% del valor par.

Los beneficios que establece este sistema son de dos tipos o tramos:

TRAMO A, para los que opten por un crédito de hasta el equivalente a 500 Unidades de Fomento y un Subsidio directo de 0, 50, 90 ó 130 Unidades de Fomento; y

TRAMO B, para los que opten por un crédito de más del equivalente a 500 y hasta 1.000

Unidades de Fomento y un Subsidio directo de 0, 30, 70 ó 110 Unidades de Fomento.

Con todo, el Subsidio directo que efectivamente obtendrá el postulante seleccionado no podrá ser superior al 75% del valor de la vivienda determinado en la forma que señala el reglamento, ni podrá ser superior a la diferencia que resulte entre dicho valor de la vivienda y el total del ahorro acreditado al postular, tanto en dinero como en sitio, expresado en Unidades de Fomento, aproximado a la unidad superior si resultare una fracción igual o superior a 50 centésimos o a la unidad inferior si dicha fracción fuere inferior a 50 centésimos.

Los créditos complementarios que se otorgan de acuerdo a este sistema pueden pactarse en Unidades de Fomento o en Índice del Valor Promedio, a un plazo de 12, 15, ó 20 años, con un interés máximo efectivo a los beneficiarios del 8%, del 9%, o del 10% anual (incluyendo en este porcentaje la comisión que cobre la institución crediticia, la que no podrá ser superior al 3% anual).

## ¿QUE DEBE HACER UNA VEZ QUE GANO EL SUBSIDIO?

Debe esperar que se le informe el plazo y lugar de entrega de los certificados de subsidio a los postulantes seleccionados, lo que será comunicado mediante un aviso que se exhibirá en las oficinas de los SERVIU y, además, se publicará en un periódico de circulación nacional.

LUEGO UD. RECIBIRÁ SU CERTIFICADO DE SUBSIDIO HABITACIONAL, EL QUE PODRÁ APLICAR, COMO COMPLEMENTO DE SU AHORRO, A LA ADQUISICIÓN O CONSTRUCCIÓN DE SU VIVIENDA, EN LAS CONDICIONES Y CUMPLIENDO LAS

FORMALIDADES QUE FIJA LA REGLAMENTACIÓN PERTINENTE.

¿Cómo se cobra el subsidio?

El SERVIU respectivo pagará el certificado de subsidio, dentro de su período de vigencia, contra su presentación, en dinero, al valor

que tenga la Unidad de Fomento a la fecha de su pago, directamente a Ud. o a cualquiera otra persona previo endoso de dicho documento por parte suya, siempre que se cumplan los requisitos establecidos en el reglamento pertinente.

Para proceder a su pago,



Chile. soluciones concretas.



SERVU exigirá la presentación de los documentos que para cada caso se señalan, según la operación a la cual se hubiere aplicado el certificado de subsidio:

A) Si Ud. aplica el certificado de subsidio al pago del precio de la compraventa de una vivienda, debe acompañar los siguientes documentos:

1.- Copia de la respectiva escritura de compraventa, con constancia de la inscripción de dominio correspondiente a favor del beneficiario (o de su cónyuge, si hubiese operado la cesión respectiva del certificado de subsidio), o copia de la inscripción de dominio respectiva, siempre que en ésta conste el precio de la compraventa. La operación de compraventa deberá haber sido inscrita dentro del período de vigencia del certificado de subsidio, o a partir de los 30 días anteriores a la expiración de la vigencia estampada en el certificado de subsidio, si éste se destinare a la adquisición de una vivienda usada. En las escrituras respectivas no podrán establecerse otras servidumbres que las de demarcación, cerramiento, tránsito, medianería, acueducto, luz y vista, ni podrán estipularse obligaciones que de algún modo pudieren menoscabar la garantía constituida sobre la vivienda adquirida con el Subsidio Habitacional, para caucionar el crédito hipotecario obtenido para su financiamiento.

La vivienda adquirida con aplicación del Subsidio Habitacional, debe estar ubicada en la misma región indicada en su postulación.

2.- Certificado de Subsidio Habitacional, debidamente endosado cuando correspondiere.

3.- Copia de inscripción de la prohibición de enajenar durante 5 años, a que se refiere el reglamento del sistema, la que no será exigible si dicha inscripción conste en la copia de la respectiva escritura de compraventa.

4.- Permiso de Edificación y Certificado de Recepción Municipal, si no constaren en la respectiva escritura.

B) Si Ud. aplica el Certificado de Subsidio al pago del precio de la construcción de una vivienda, deberá acompañar los siguientes documentos:

1.- Certificado de Subsidio Habitacional, debidamente endosado cuando correspondiere.

2.- Copia de la inscripción de la prohibición de enajenar durante 5 años, a que se refiere el reglamento del sistema.

3.- Copia de la inscripción de dominio del inmueble en que se hubiere construido la vivienda, con certificado de vigencia a favor del beneficiario. Si la vivienda se hubiere construido en el mismo sitio cuya disponibilidad se hubiere acreditado al postular, el certificado de vigencia de la inscripción de dominio deberá estar extendido en alguno de los términos autorizados para acreditarlo al nombre exclusivo del postulante, o de su cónyuge, o de ambos cónyuges en comunidad, o de la comunidad integrada por el cónyuge sobreviviente y sus hijos menores o a nombre de la cooperativa a través de la cual se haya postulado).

4.- Permiso de Edificación y Certificado de Recepción Municipal; este último deberá ser otorgado dentro del período de vigencia del Certificado de Subsidio correspondiente.

Si se hubiere postulado acreditando como ahorro la disponibilidad de sitio, al momento de hacer efectivo el cobro del certificado de subsidio se deberá acreditar el dominio vigente de dicho sitio, en los términos que fue declarado al postular salvo que el SERVU respectivo hubiere autorizado su enajenación total o parcial, en cuyo caso deberá acreditarse que se ha cumplido oportunamente con las normas de ahorro pertinentes.

Además, en caso de haber postulado teniendo derechos en comunidad sobre una vivienda, o si los hubiere tenido su cónyuge, deberá acreditarse, mediante la correspondiente escritura pública inscrita, que se ha hecho cesión de sus derechos en esa comunidad, salvo que se hubiere adquirido la totalidad de los derechos en ella con aplicación del Subsidio Habitacional.

#### POSTULACION A TRAVES DE COOPERATIVAS

Pueden postular al Subsidio Habitacional para el Sistema de Ahorro y Financiamiento de la Vivienda, a través de la respectiva cooperativa, los socios de cooperativas de vivienda, o de vivienda y servicios habitacionales, incluyendo las cooperativas abiertas del mismo tipo. La calidad de la cooperativa deberá acreditarse mediante un certificado expedido por el departamento respectivo del Ministerio de Economía, Fomento y Reconstrucción. Se excluye todo otro tipo de cooperativas que no sea de las antes señaladas.

Los requisitos y factores de puntaje son los mismos exigidos

para postular individualmente, con algunas excepciones.

Así, el ahorro en dinero deberá estar depositado a nombre del socio postulante, en una Cuenta de Ahorro a Plazo para la Vivienda, que se rige por las mismas normas que la postulación individual. Sin embargo, los socios de cooperativas abiertas de vivienda tienen la alternativa de acreditar ahorro mediante certificado de aporte de capital enterados en la respectiva cooperativa, expresados en unidades de fomento. Dichos certificados de aporte de capital deben cumplir con las condiciones, requisitos, características y formalidades que señala el artículo 20 bis del D.S. N° 74, (V. y U.), de

1984, así como aquellos que indiquen las resoluciones correspondientes a este tipo de ahorro y al llamado respectivo, las cuales no se reproducen en este folleto.

Si se postula con ahorro constituido por aportes de capital en la respectiva cooperativa, no podrá acreditarse simultáneamente como ahorro la disponibilidad de sitio de propiedad de la cooperativa, ni ahorro depositado en Cuenta de Ahorro a Plazo para la Vivienda.

En caso que no se haya acreditado ahorro mediante certificados de aporte de capital o ahorro constituido por la disponibilidad de sitio inscrito a nombre exclusivo del postulante, o de su cónyuge,

o de ambos cónyuges en comunidad, o de la comunidad integrada por el cónyuge sobreviviente y sus hijos menores, los socios de una cooperativa del tipo indicado (sea ésta abierta o cerrada), podrán acreditar como ahorro la disponibilidad de sitio inscrito en el Conservador de Bienes Raíces respectivo, a nombre de la cooperativa a través de la cual postulen al Subsidio Habitacional.

En este caso, el requisito de antigüedad con respecto a la inscripción del sitio a nombre de la cooperativa, es el mismo que aquel establecido para el caso de la postulación individual. Si la inscripción de dominio no tuviese la antigüedad mínima requerida, será ne-

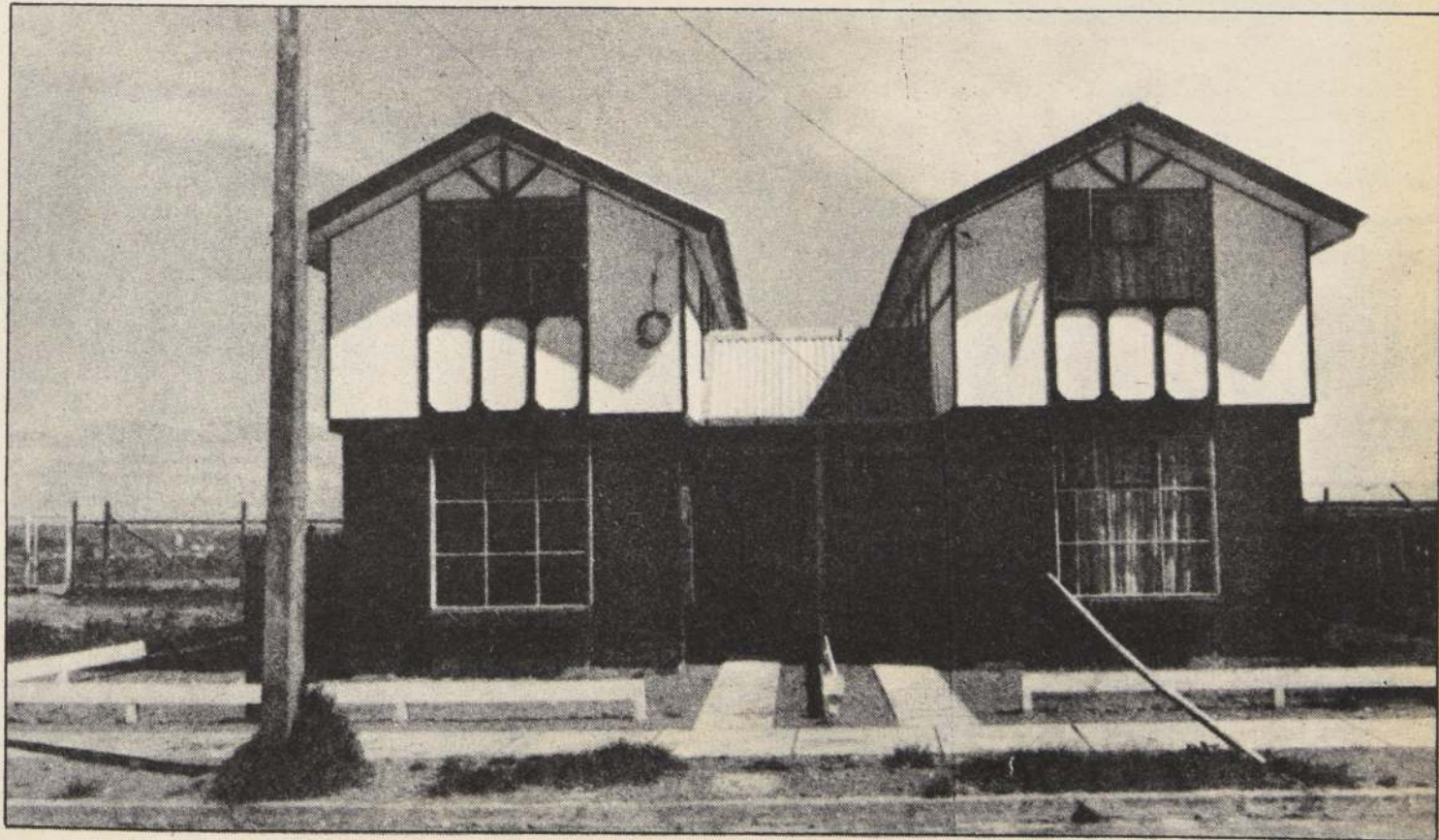

Chile, soluciones concretas.



cesario que todos los socios postulantes de la misma cooperativa, o programa habitacional tratándose de cooperativas abiertas, acrediten haber enterado el ahorro pactado en Cuenta de Ahorro a Plazo para la Vivienda y que cada uno de ellos registre, a lo menos, 6 meses de antigüedad en su respectiva cuenta.

Los procedimientos de cálculos de puntaje por sitio y las fechas para acreditarlo son los mismos que en la postulación individual, esto es, dentro del "período de información". En este caso, el avalúo fiscal del predio, o la parte proporcional del avalúo que fije el SERVIU para la porción de terreno a utilizar en el proyecto, o las posibles combinaciones que resulten de éstos en cada caso, se reducirá a U.F. a su valor vigente al día primero del período para el cual rige dicho avalúo, y se dividirá por el número total de socios de la cooperativa, o del respectivo programa habitacional tratándose de cooperativas abiertas, sea que postulen o no al Subsidio. Para estos efectos, del proyecto presentado sólo se considerará una porción que contemple un número de lotes singulares que no sobrepase el número total de socios de la cooperativa o del respectivo programa habitacional, tratándose de cooperativas abiertas. Para cada socio postulante se considerará un punto por cada U.F. que le haya correspondido como resultado de la división anterior, no pudiendo exceder de un máximo de 75 puntos por socio y aplicándose, si fuera el caso, el puntaje de signo negativo que corresponda a cada socio.

Para determinar el puntaje total de la cooperativa, se sumarán los puntos de cada uno de los socios que postulan y que cumplen con los requisitos para solicitar

subsidio. El total obtenido se dividirá por el número de socios postulantes válidamente inscritos y el puntaje que resulte se considerará como el puntaje individual de cada uno de los socios presentados por la misma cooperativa o programa habitacional, tratándose de cooperativas abiertas, de tal forma que todos los socios que postulen a través de una cooperativa o de un programa habitacional en su caso, quedarán con el mismo puntaje y, por lo tanto, en igualdad de condiciones en la lista de prelación. De esta manera, y de acuerdo a las normas especiales que regulan la postulación a través de cooperativas, o resultan todos incluidos en la nómina de postulantes seleccionados, o no queda ninguno.

En la postulación a través de cooperativas, es la directiva de la cooperativa la que realiza los trámites de inscripción ante el SERVIU. Para tal efecto, la directiva debe presentar una solicitud de la cooperativa (o del programa habitacional en su caso), a la que debe agregar una solicitud individual por cada uno de sus socios que postule al Subsidio.

La solicitud individual de cada socio debe ir acompañada de los mismos documentos exigidos a los postulantes individuales, además del certificado de crédito a que se ha hecho referencia con anterioridad, en caso de acreditar ahorro constituido por la disponibilidad de sitio o mediante certificado de aporte de capital en la cooperativa (si se requiere crédito).

La solicitud de la cooperativa debe presentarse acompañada de los siguientes documentos:

— Certificado de vigencia de la cooperativa, extendido por el organismo competente con no más de 30 días de anticipación a la

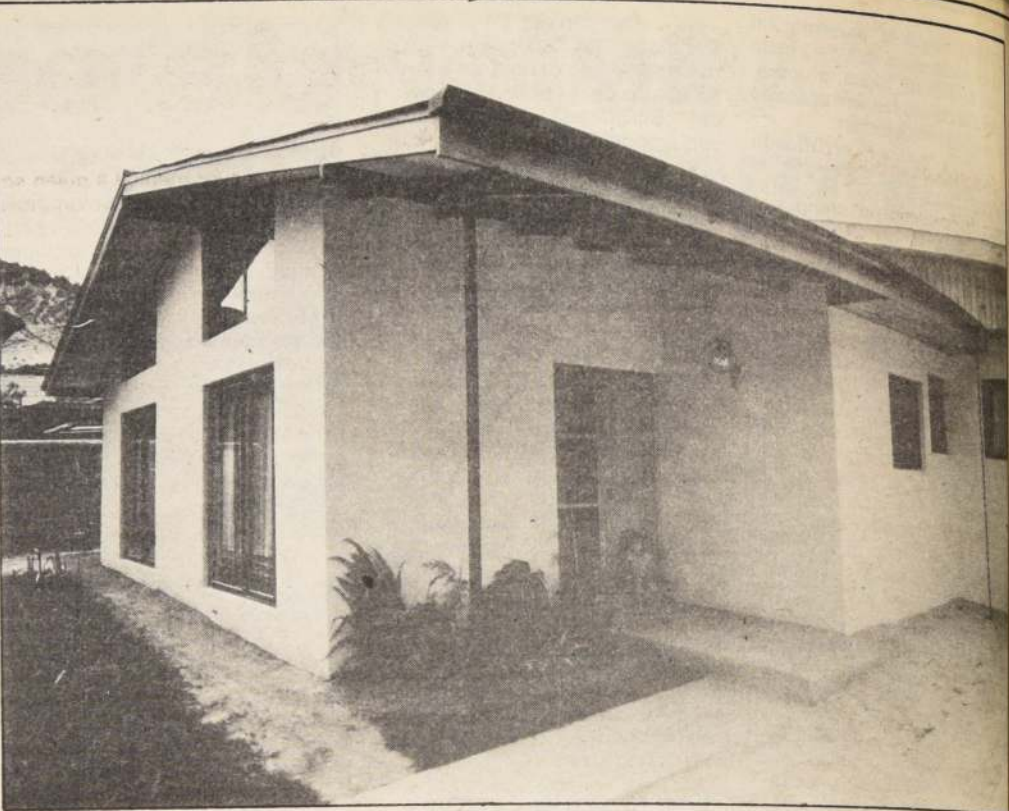

fecha de su presentación al SERVIU, con indicación de la actual composición de su consejo de administración, los representantes legales designados y tipo de cooperativa (abierta o cerrada).

— Si se declara ahorro constituido por la disponibilidad de sitio inscrito a nombre de la cooperativa, deben presentar además los siguientes documentos:

• Copia de inscripción de dominio del terreno a favor de la cooperativa, con certificado de vigencia, extendido con una anticipación no superior a 30 días de la fecha de presentación;

• Certificado de hipotecas, gravámenes y prohibiciones, que comprendan a lo menos un período de 10 años, extendidos con no más de 30 días de anticipación a la fecha de presentación al SERVIU;

• Certificado vigente de avalúo fiscal o fotocopia del recibo de pago de la última cuota vencida de Contribuciones de Bienes Raíces;

• Plano de loteo aprobado por la Dirección de Obras Municipales, en el cual aparezca singularizado el predio o predios o la porción de

los mismos que se destinará al proyecto de viviendas para los socios de la cooperativa, o del correspondiente programa habitacional tratándose de cooperativas abiertas, singularizándose cada predio con su respectivo rol, debiendo estamparse al margen de dicho plano una declaración jurada de el o los representantes legales de la cooperativa, acerca de la veracidad de las menciones que se contienen en ese plano;

• Si el proyecto a ejecutarse por la cooperativa, corresponde a viviendas en altura, además de los documentos indicados, la cooperativa deberá acompañar el anteproyecto correspondiente, en el que se indique, a lo menos, el número de departamentos por piso y la altura del edificio, exigiéndose una certificación de la Dirección de Obras Municipales respectiva, estampada en el mismo documento, que acredite que el anteproyecto cumple con los distanciamientos, rasantes y demás disposiciones urbanísticas que correspondan;

• Además, según se ha expresado con anterioridad, en los casos que corresponda deberá acreditarse que todos los socios postulantes de la misma cooperativa (o programa habitacional, tratándose de cooperativas abiertas), han enterado el ahorro pactado en Cuenta de Ahorro a Plazo para la Vivienda y que cada uno de las cuentas registra la antigüedad mínima exigida, así como acreditar que se cuenta con aprobación en principio de un crédito hipotecario, cuando corresponda.

— Si se acredita ahorro mediante certificados de aporte de capital enterados en la cooperativa abierta a través de la cual se postula, será la cooperativa la que deba efectuar las certificaciones o actualizaciones que correspondan, conforme lo señala el artículo 20 bis del reglamento pertinente, así como las resoluciones correspondientes.

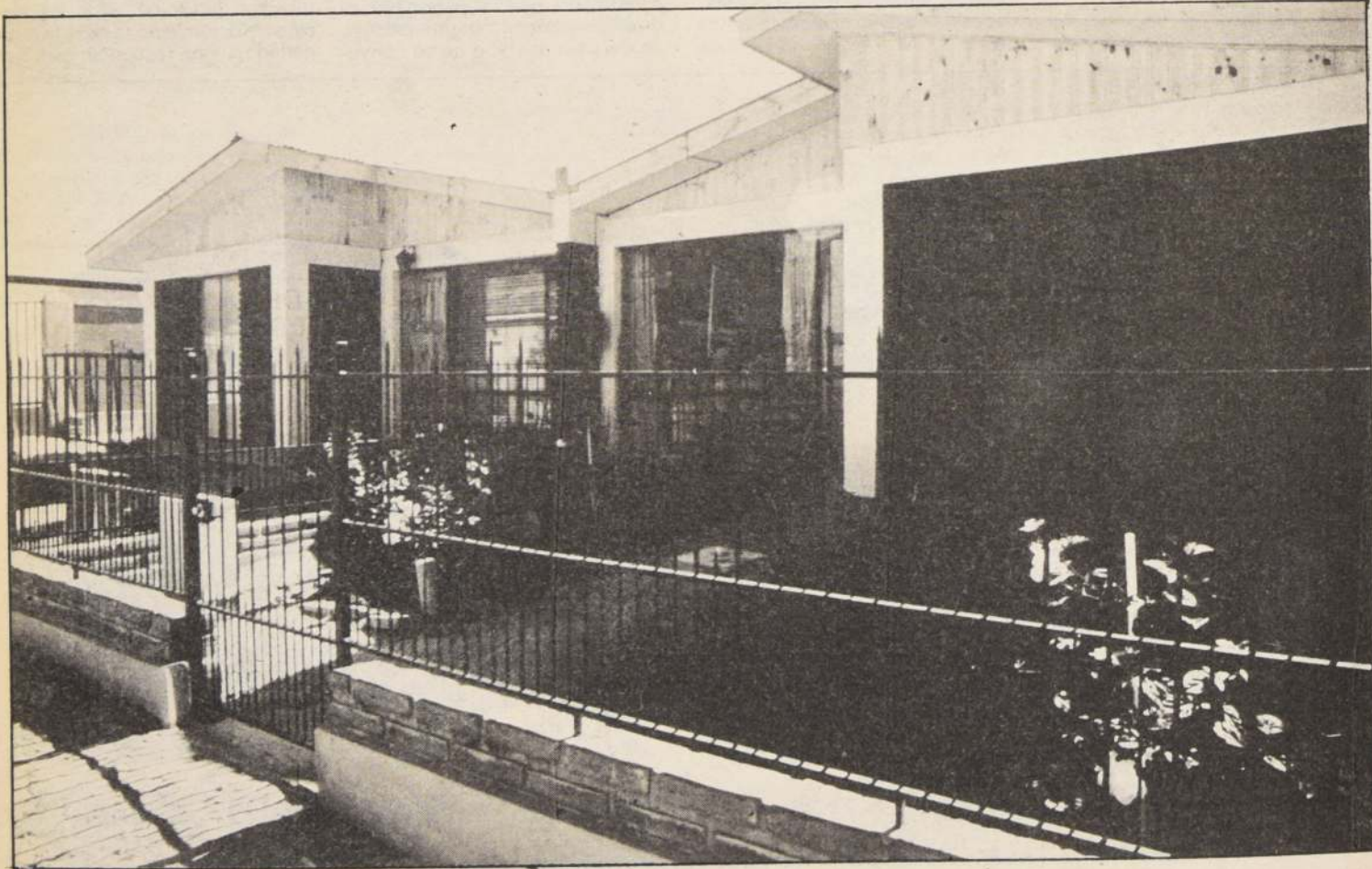

Chile. soluciones concretas.



# Vivienda en Chile

En materia de vivienda, Chile se ha caracterizado dentro del con-  
texto latinoamericano como un  
país rico en experiencias, exitosas  
y fallidas, que han permitido en la  
actualidad encauzar el problema  
de las familias sin hogar, de una  
manera orgánica. Es decir, se ha  
logrado madurar un conjunto de  
sistemas y estructuras, tanto ins-  
titucionales como de finan-  
ciamiento y procedimiento, que  
aseguran canales de acceso a la  
vivienda a los diversos estratos  
sociales de la población nacional.  
Incluso, las familias que confor-  
man la marginalidad habitacional,  
fenómeno agudo y generalizado  
en países subdesarrollados o en  
vías de desarrollo, están siendo  
integradas a la sociedad chilena  
en forma prioritaria y a través de  
canales formales de acceso a la  
vivienda.

Esta última cualidad es, sin du-  
da, uno de los mayores éxitos de  
la política vigente, por cuanto se  
han logrado que situaciones de in-  
salubridad, promiscuidad y falta  
de abrigo u otras características  
de precariedad material y afecti-  
va, tan frecuentes en campamen-  
tos, favelas o suburbios, que se  
observan en el contexto de las  
ciudades latinoamericanas, han  
sido favorecidos en Chile median-  
te importantes programas habita-  
cionales.

Una prueba de lo anterior  
puede encontrarse en el hecho de  
que sólo un niño, de cada mil na-  
cidos vivos, muere antes de  
cumplir un año de vida, por con-  
cepto de diarrea, la cual es la prin-  
cipal causa de mortalidad infantil  
en el mundo. Las defunciones por  
diarrea en niños inocentes refleja,  
como es de esperar, las condi-  
ciones de insalubridad en que vive  
la población de un país. Por ello, a  
medida que una nación logra me-  
jorar las condiciones de salubri-  
dad, va reduciendo paulatina-  
mente este flagelo mundial, el  
cual causa más víctimas que las  
catástrofes naturales o los  
conflictos bélicos.

## SE REDUCE MORTALIDAD INFANTIL

Respecto del abrigo que pro-  
porciona la vivienda, o la falta de

éste según el caso, existe un indi-  
cador que mide con objetividad  
dicha situación, salvo en países  
tropicales, cual es, la mortalidad  
infantil por bronconeumonía. En  
Chile, sólo 2 niños de cada mil  
nacidos vivos mueren: antes de  
cumplir un año de vida por este  
concepto.

Detrás de las cifras anterior-  
mente expuestas hay un sinnú-  
mero de variables relacionadas  
que condicionan su explicación,  
como es el nivel de ingresos de las  
familias más pobres, su grado de  
instrucción educacional, los fac-  
tores de urbanización del entorno  
social y otras que ayudan o desfa-  
vorecen el desarrollo social.

Por ejemplo, una de las razones  
de que Chile haya logrado éxitos  
importantes en la calidad de vida,  
especialmente en los niños y su  
grupo familiar, lo constituye el  
hecho de que la cobertura de  
agua potable alcance al 96% de la  
población urbana.

Otro tanto ocurre con la cober-  
tura de alcantarillado, la cual  
sobrepasa el 79% de los hogares  
de centros urbanos del país.

Este panorama relativamente  
optimista no es común en el de-  
sarrollo de la vivienda de la mayo-  
ría de los países pobres. Por el  
contrario, la bibliografía sobre el  
tema recalca, una y otra vez, el  
dramatismo del problema que  
aqueja a millones de familias en el  
mundo. Baste con recordar que  
Naciones Unidas ha declarado el  
año 1987 como el año interna-  
cional de las personas sin hogar,  
con la esperanza de apelar a la  
conciencia mundial, de tal mane-  
ra que se propicie la sistematiza-  
ción de Políticas Gubernamenta-  
les que favorezcan la solución efí-  
ciente a la mayor cantidad de fa-  
milias posibles, dada la restricción  
de recursos existentes.

La accesibilidad de las familias  
de más escasos recursos se ha  
logrado gracias a la introducción  
del concepto de subsidio directo,  
el cual ha sustituido al tradicional  
crédito subsidiado.

Los créditos, por muy subsi-  
diados que estén, siempre son un  
obstáculo casi insalvable para las  
familias de menores ingresos.

Además de ello, siempre benefi-  
cian en mayor medida a quien so-  
licita un monto más voluminoso  
de préstamo y por lo tanto se be-  
neficia con una mayor cantidad  
de subsidio implícito.

El concepto de subsidio direc-  
to, en cambio, complementa el  
ahorro previo con una ayuda que  
no se devuelve. Es el apoyo soli-  
dario, de tipo redistributivo, que  
el resto de la sociedad otorga a las  
familias de menores recursos rela-  
tivos.

## OPCION POR LA FAMILIA

La progresividad redistributiva  
de los programas habitacionales  
se aprecia al constatar que, de los  
21.939 millones de pesos presu-  
puestos para el año 1986, el  
53,9% favorece al 30% de meno-  
res ingresos familiares de la pobla-  
ción, esto es, a familias cuya ren-  
ta mensual es inferior a \$ 18.000 y  
el 90% del gasto se concentra en  
los primeros cinco deciles de  
ingreso de la población, cuyas  
rentas mensuales no superan los  
\$ 34.000.

Ello es posible gracias a una cla-  
ra Política Social en favor de las  
familias de menores recursos que  
ha sido ejecutada en el sector vi-  
vienda con un mecanismo de sub-  
sidio directo.

Sin embargo, aún queda  
mucho por hacer. De hecho, exis-  
te un porcentaje de la población  
que sus necesidades básicas no  
están satisfechas. Estas constitu-  
yen la actual demanda o déficit  
habitacional, dependiendo de có-  
mo se mida o defina el problema  
de vivienda.

Por demanda habitacional se  
entiende como aquel conjunto de  
familias que manifiestan su inten-  
ción de adquirir o construir una vi-  
vienda. Por lo tanto, se trata de  
una conducta positiva tendiente a  
acceder a la vivienda propia, por

parte de las familias interesadas.

En cambio, se define déficit ha-  
bitacional como la carencia de vi-  
viendas que afecta a un conjunto  
de hogares después de aplicar un  
determinado estándar cualitativo  
al stock de viviendas del país o lu-  
gar en que se realice la medición.  
De esta forma, un observador ex-  
terno o distinto de la familia que  
habita la vivienda, clasifica el tipo  
de construcción o el estado de su  
conservación con el fin de deter-  
minar si ésta está en buen, regular  
o mal estado, de modo de conta-  
bilizar la proporción de estas últi-

mas que se define como déficit,  
por cuanto habría que reemplazarlas.

Probablemente ambas metodo-  
logías son complementarias, no  
obstante que el juicio de valor  
proviene, en el primer caso, del  
propio interesado en satisfacer su  
necesidad de vivienda y, en el se-  
gundo caso, corresponde a la  
apreciación cultural que realiza el  
resto de la sociedad o en particu-  
lar los técnicos, respecto a los  
grados de insatisfacción que afec-  
taría a parte de la población.



AUMENTO DEL PARQUE DE VIVIENDAS  
ACEPTABLES A NIVEL NACIONAL  
1952 - 1987

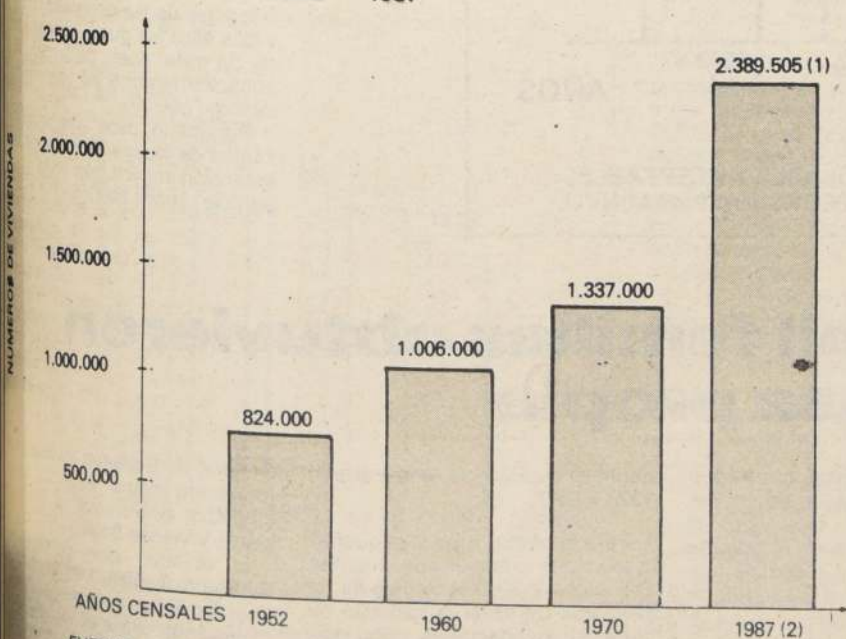

FUENTE: MINISTERIO DE VIVIENDA Y URBANISMO, EN BASE A CIFRAS CEN-  
SALES.

NOTAS: (1) ENTRE 1973 Y 1987 SE CONSTRUYERON 750.000 VIVIENDAS.  
(2) ACTUALIZACIÓN A PARTIR DEL CENSO DE 1982.

AUMENTO DEL NUMERO DE VIVIENDAS PER-  
MANENTES  
OCUPADAS POR SUS PROPIETARIOS:  
AÑOS 1952 - 1987

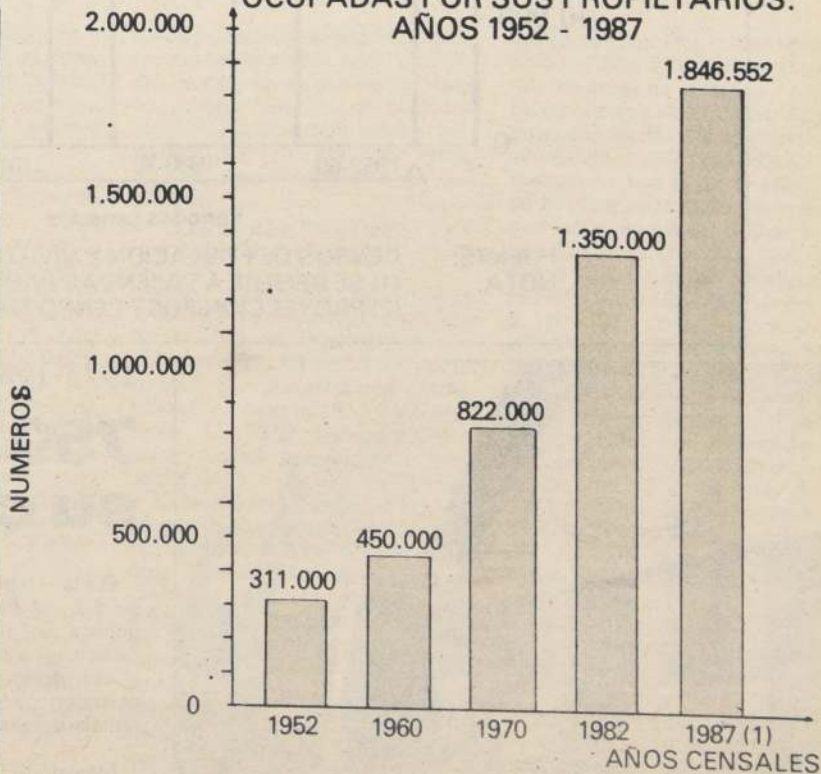

FUENTE: INE CIFRAS DE LOS CENSO DE POBLACION Y VIVIENDA  
NOTA: (1) AÑO 1987 PROYECTADO POR MINVU.



# El mito del crecimiento de las ciudades

El vigoroso plan de viviendas, que se construyen en todas partes, y el auge del resto de los sectores económicos que se traduce en la edificación de locales comerciales, establecimientos financieros y recintos industriales, ha traído consigo, junto al crecimiento poblacional, una expansión de las ciudades.

A pesar de este evidente progreso económico, han aparecido voces de personas que critican la expansión de las ciudades, especialmente la de Santiago, se quejan de la ocupación de terrenos agrícolas y proponen una

densidad del número de habitantes por cada hectárea urbanizada.

Sin embargo, las cifras disponibles indican que se trata de un mito, cuya falacia no siempre se ha esclarecido.

Los especialistas demuestran que la superficie urbana de Santiago (40.835 Ha.), sumada a todo el resto de las ciudades del país (89.551 Ha.) sólo ocupa el equivalente al 1,1% de la tierra agrícola nacional, lo cual se calcula en 11.600.000 hectáreas.

Asimismo, las proyecciones del INE en materia de población, en base al Censo de 1982, indican

que para el año 2000 la Región Metropolitana, de la cual Santiago es sólo una fracción, crecerá aproximadamente 1 millón de habitantes. De mantenerse la actual tasa de densidad — 120 hab. a. —, ello implica ocupar alrededor de 8.200 nuevas hectáreas, no necesariamente agrícolas.

A nivel nacional, se estima que para el año 2000 el crecimiento de las ciudades sólo consumirá un 0,7% de la actual área agrícola del país. Esto es, a un ritmo de 0.03% anual. Cifra bastante baja, no sólo porcentualmente sino que al compararse con el hecho de que la

productividad agrícola aumenta, según datos de Cuentas Nacionales del Banco Central, un 3% anual. Esto significa que el aprovechamiento de la tierra agrícola disponible crece a un ritmo 97,5 veces superior que el consumo de tierras, producto del crecimiento de las ciudades.

Tanto es así, que la balanza agrícola es superavitaria, exportándose parte importante de la producción de alimentos:

A lo anterior debe agregarse la incorporación de nuevas tierras agrícolas, gracias a la introducción de tecnologías de riegos y

manejo de cultivos. A modo de ejemplo, es ilustrativo mencionar las 4.000 hectáreas de parrones plantados en los últimos años en el desierto de Atacama, III Región.

También es notable el auge de la actividad pesquera, ocupando los océanos, ricos en peces, algas y crustáceos, como fuente de alimentos.

Es por ello que el mito del crecimiento de las ciudades carece de fundamento real.

## NO SOLO DE PAN...

Por otra parte, "...no sólo de pan vive el hombre..." también tiene necesidades que satisfacer en materia de habitación, vestuario, locomoción, etc., que son satisfechas con la construcción de viviendas, industrias, comercio, transporte y otras tantas que hacen crecer las ciudades, no sólo la de Santiago, sino que todas las ciudades del país.

El hombre es un ser integral, por lo tanto, su desarrollo también debe ser integrado.

En consecuencia, pretender que las ciudades no se expandan en favor de la actividad agrícola es desconocer que también es necesario conciliar otros aspectos importantes.

La proposición de densificar las ciudades, esto es, concentrar la población por hectárea habitada, parece, en general razonable. Pero no debe constituirse en un fin en sí mismo, sino tan sólo en un medio para lograr ciertas economías de escala, con el objetivo de aprovechar el equipamiento existente o el por construir.

La Política de Desarrollo Urbano que implementa el Ministerio de Vivienda y Urbanismo, también plantea un énfasis en el mejor aprovechamiento de las ciudades. Tanto es así que, en enero de este año, se aprobó la primera ley sobre renovación urbana que se ha dictado en la historia de Chile, la cual, con el establecimiento de franquicias tributarias, incentiva la rehabilitación y renovación de zonas deterioradas en los centros de grandes ciudades como Santiago, Valparaíso, Concepción, etc.

Pero la densificación urbana debe considerar también las preferencias de las personas, y no a todas ellas les gusta vivir en altura. Se trata, pues, de armonizar y encauzar fenómenos complejos y de largo plazo.

Por último, cabe agregar que la ciudad de Nueva York ocupa una extensión mayor que toda la superficie urbana de Chile.

**AUMENTO DE VIVIENDAS TERMINADAS (1)**  
**PROMEDIO ANUAL: 1952 — 1987**

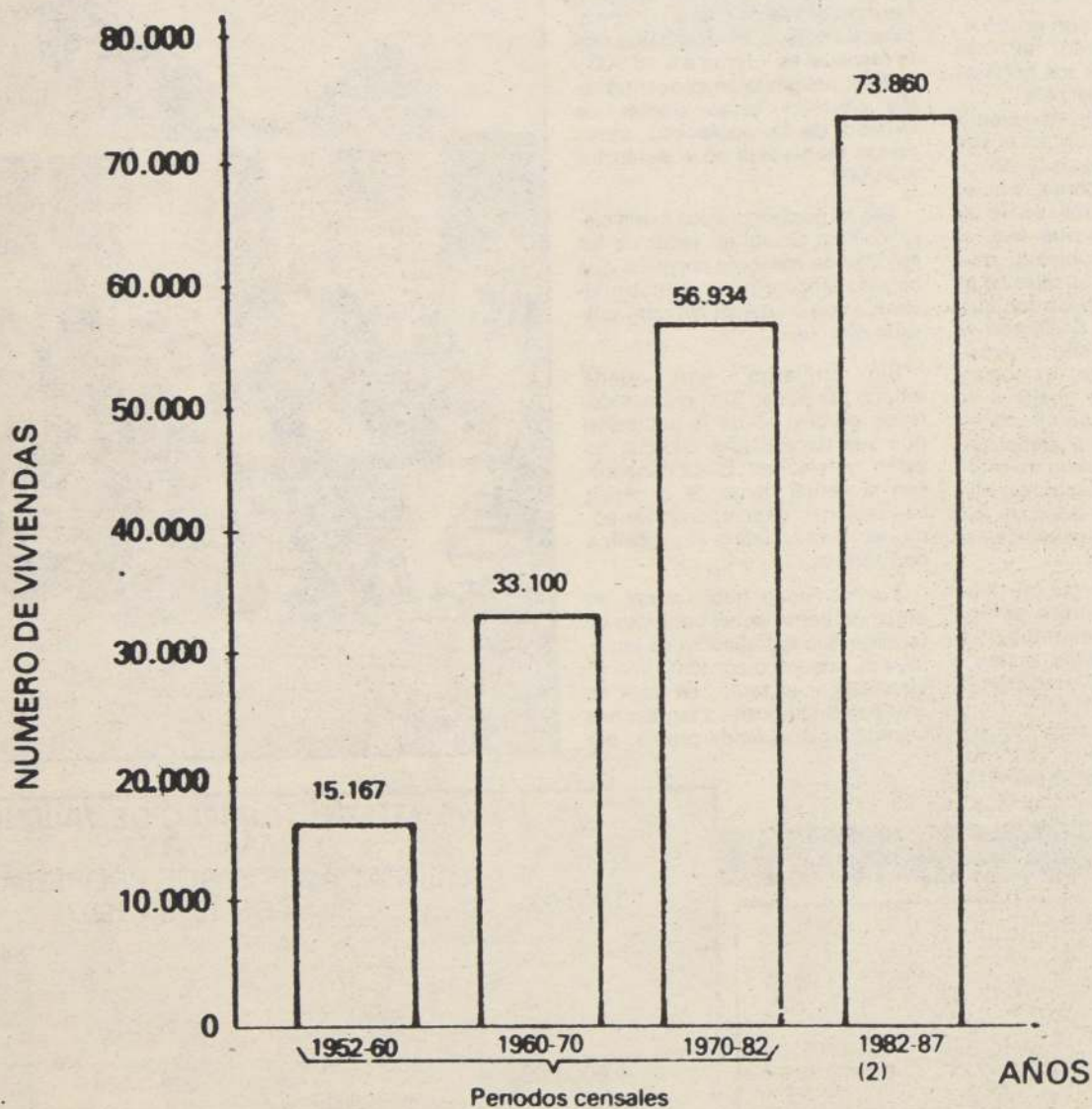

**FUENTE:** CENSOS DE POBLACION Y VIVIENDA  
**NOTA:** (1) SE REFIERE A VIVIENDAS PARTICULARES Y ACEPTABLES.  
(2) PROYECCION POST CENSO 1982 EFECTUADA POR MINVU.

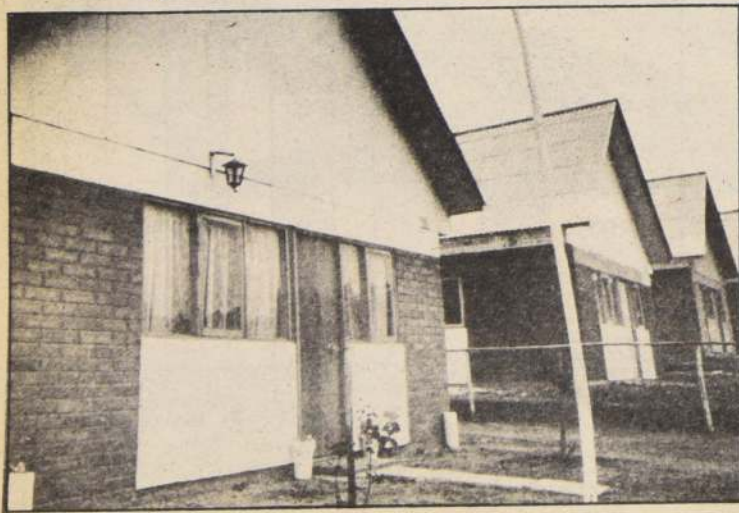

1973-1987

## 750 mil familias obtuvieron su casa propia

El Plan Habitacional, que impulsa S.E. el Presidente de la República, contempla diez sistemas de acceso a la vivienda, mediante el otorgamiento de subsidios que permiten adquirir o construir la anhelada casa propia.

Más de 750 mil familias chilenas, un tercio del total de hogares del país, ha logrado obtener su vivienda, a través de sistemas

públicos o privados, entre el año 1973 y 1987.

Para el sector rural y pequeñas localidades urbanas que cuentan con hasta 2.500 habitantes se ha diseñado un sistema especial de subsidio habitacional, sin perjuicio que los demás sistemas también le son aplicables, tales como el Sistema de Ahorro y Financiamiento (SAF); el Sistema

General de Subsidio Habitacional (conocido como subsidio tradicional) y el Sistema de Postulación a Vivienda Básica.

El objetivo que persigue el Supremo Gobierno es el de que toda familia alcance en propiedad su vivienda. Para ello se han establecido mecanismos eficaces que garantizan la igualdad de oportunidades en la postulación a este beneficio.



# La realidad del déficit

El Censo de Población y Vivienda del año 1982 arroja un total de 1.522.369 viviendas, de las cuales 12.382 (el 0.5%) corresponden a viviendas colectivas y el otro 1.510.000 son viviendas particulares.

Las colectivas se refieren a hospitales, residenciales, hoteles, cuarteles y regimientos, etc. Las particulares, en cambio, se relacionan al concepto de morada de hogar, propiamente tales y sobre ellas se aplican las categorías de déficit y habitabilidad.

De un total de 2.509.977 viviendas particulares, existen 124.202 viviendas clasificadas como "malas" y "otras", dentro de las de tipo permanente; 1.651 de ellas ocupadas pero con personas ausentes y 122.551 con personas presentes.

También se registran 244.367 viviendas de tipo semipermanentes, esto es, mediaguas, chozas, rucas, callampas, mejoras y otras que no constituyen una vivienda estándar. De ellas, 2.065 estaban ocupadas con personas ausentes y 242.302 con personas presentes.

A la suma de los dos conceptos anteriores, las viviendas malas dentro de las de tipo permanente y las semipermanentes, 368.569 viviendas que es necesario reemplazar dentro del stock, se debe agregar la necesidad de construir 148.540 viviendas para atender a los hogares allegados que comparten una misma vivienda con otro hogar principal. A su vez, para llegar al total del déficit requiere restar una fracción de 52.790 viviendas desocupadas, de tipo permanentes, susceptibles de ser ocupadas en forma estable. Estas últimas corresponden a viviendas que estaban terminadas y sin venderse.

La relativamente normal que es la parte del stock de viviendas

buenas estén desocupadas por cuanto están en proceso de venta o arriendo. Sin embargo, en abril de 1982, fecha en que se realizó el Censo, este stock disponible fue inusualmente alto debido a la recesión que afectó al país en dicho período. Por tal motivo, el MINVU ha estimado que una cifra más normal a considerar como viviendas disponibles se eleva a 14.074 y, en consecuencia, las 38.717 restantes se transforman en viviendas susceptibles de ser ocupadas en forma estable. Con ello se llega a un déficit total de 478.392 viviendas que sería necesario construir para satisfacer las necesidades habitacionales a todos los hogares del país. Esto significa que el problema afectaba, en abril de 1982, al 19.15% del total de hogares. El resto, 80.85%, 2.020.207 hogares contaban con una vivienda aceptable.

## DEFICIT AÑO 1982: 478 MIL VIVIENDAS

La cifra de déficit (19.15%) está constituida entonces por 329.852 viviendas inadecuadas (recuérdese las 368.569 semipermanentes y las permanentes malas, menos las 38.717 permanentes buenas susceptibles de ser ocupadas en forma estable) y 148.540 hogares allegados. En otras palabras, existe un aspecto de "materialidad" inadecuada o bajo el standard aceptable y otro, relacionado con la autonomía de los hogares.

Si se analiza el problema de la materialidad de la vivienda, con respecto al total de las viviendas, se llega a que éstas representan el 13.14%. Esta cifra es consistente con cruces parciales tales como:

— El 10.2% de las viviendas son mediaguas, mejoras, callampas, rucas, ranchos, chozas y otras; el 1.5% conventillos y el otro 88.3%, casas o departamentos.

— El 14.0% de las viviendas está construido con muros exteriores predominantes en adobe (11.8%); barro empajado,



quincha, pirca (1.2%; desecho y otros (1.1%); en cambio, el resto, 86% está constituido por ladrillo, concreto, bloques, piedra (41.6%) y madera o tabique (44.4%).

— El 9.8% de las viviendas está construido con pisos de materiales predominantes en tierra (9.2%) y otros (0.6%); el resto, 90.2%, corresponde a parquet o baldosin cerámico (9.6%); entablado (53.8%); alfombra muro a muro (1.3%); plástico (14.0%); baldosa cemento (6.7%) y ladrillo o radier (4.8%).

— El 7.3% de las viviendas está construido con cubiertas de techo con materiales predominantes en fonolita (4.9%); paja embarrada (0.6%) y otros (1.8%); los demás (92.7%) se refiere a techos de zinc o losa de hormigón (43.2%); pizarra (33.5%); tejas (12.5%) y tejuelas de madera (3.5%).

— El 13.9% de las viviendas son catalogadas como malas (7.2%) o regulares (6.7%) por el Instituto Nacional de Estadísticas (INE); el resto, 86% como muy buenas (29.5%); buenas (51.6%) y 4.9% más que regulares.

— El 19.9% de las viviendas tiene agua potable sin conexión a

la red pública (en esta cifra el sector rural es bastante incidente), de los cuales, la mayor parte, tiene su origen en pozo o noria (11.76%) y los otros en río, vertiente, etc. (8.12%); el resto, 80.1%, tiene acceso a la red pública.

## TOTAL ALLEGADOS: 148 MIL FAMILIAS

Los hogares allegados (148.540), por su parte, representan el 5.9% del total de hogares. De ellos, 131.388 (el 88.5%) ocupan viviendas permanentes y clasificadas en buenas. El 11.5% restante (17.152), comparte con otros hogares una vivienda "inadecuada".

El tamaño promedio de los hogares, 4.49 personas por hogar, es considerado bajo si se le compara con las cifras que arroja el Censo de 1970, el cual se elevaba a 5.6. La diferencia se explica básicamente por dos razones: en primer lugar, porque el Censo del 70 (como también el del 60 y el del 52) no hicieron la distinción entre hogares principales y hogares secundarios (allegados), si no que simplemente sumaron todas las personas que habitaban la vivien-

da. En segundo lugar, las familias constitutivas de hogar se han atomizado, esto es se han conformado en núcleos más chicos. Ambos procesos inciden fuertemente en el cálculo del déficit. Baste con mencionar que si en el año 1982 se hubiera registrado un tamaño promedio del hogar, similar al observado en el Censo de 1970, significaría que el déficit habitacional se reduciría en 254.857 viviendas, y, por lo tanto, quedaría en 223.535 viviendas, afectando al 9.96% del total de hogares. O, al revés, si en el año 1970 se hubiera observado un tamaño promedio del hogar como el registrado por el Censo de 1982 implicaría que el déficit en 1970 se elevaría a 588.726 viviendas, afectando al 30.57% de los hogares totales, en vez del 22% que efectivamente indica el INE debido al problema con las cifras.

En materia de hábitos de higiene y condiciones sanitarias, cabe destacar que el Censo de 1982 arroja que el 62.4% de las viviendas cuenta con disponibilidad de excusado conectado a sistemas sanitarios de eliminación de excretas. Un 35.1% usa letrina o pozo negro y un 2.5% no tiene.

## REDUCCION DEL DEFICIT HABITACIONAL EN CHILE

(Porcentaje de Hogares deficitarios respecto del total)

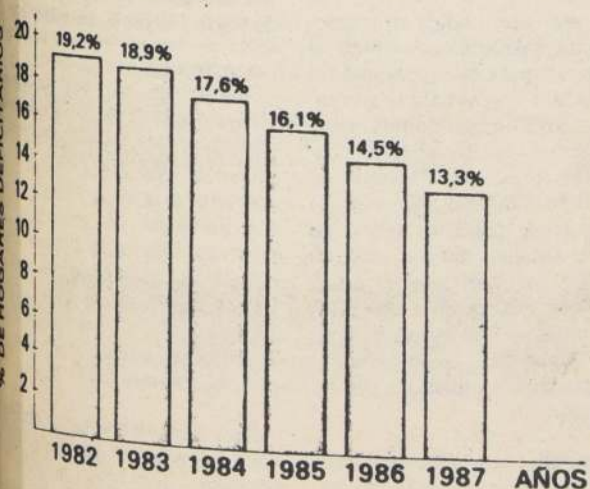

FUENTE:  
MINISTERIO DE VIVIENDA Y URBANISMO, EN BASE A LAS CIFRAS DE LOS CENSOS DE POBLACION Y VIVIENDA.



# HASTA FINES DE MES HABRA PLAZO PARA ACOGERSE A LEY QUE FACILITA REGULARIZACION DE CONSTRUCCIONES

• Igualmente para aprovechar ampliación de franquicias tributarias del DFL 2 a viviendas de hasta 168 metros cuadrados



El próximo treinta de diciembre vencen los plazos para acogerse a la ley que facilita la regularización de construcciones, sean o no de carácter habitacional, así como para aprovechar la ampliación de franquicias tributarias que contempla el DFL 2, a viviendas de hasta 168 metros cuadrados edificados.

Los beneficios fueron aprobados por la Honorable Junta de Gobierno en junio pasado y dados a conocer a la opinión pública por el Ministro Miguel Angel Poduje, señalando que el objetivo de las medidas es incentivar la construcción y el saneamiento de edificaciones, pues en Chile se han construido miles de viviendas en los últimos 30 años sin permiso municipal.

La iniciativa para facilitar la regularización de viviendas y otras construcciones, excepto las agrícolas, que han sido edificadas o ampliadas sin permiso ni recepción municipal, incluye la simplificación de los trámites correspondientes y rebajas en los costos asociados.

Pueden acogerse a los beneficios las obras terminadas, en ejecución o ampliaciones, existentes al 3 de enero de 1987.

La regularización consiste en formalizar, en un mismo acto, el procedimiento de obtener permiso de edificación y la recepción municipal, es decir, todos los actos administrativos exigidos normalmente para cada uno de estos procesos.

La ley aprobada en junio, simplifica extraordinariamente el trámite, ya que contempla una regularización con la sola presentación de tres antecedentes mínimos: croquis de ubicación a escala 1: 500, lo que significa que un centímetro dibujado representa 5 metros en la realidad; plano de planta a escala 1: 50 o 1: 100, es decir, un centímetro en el plano representa a 50 centímetros o un metro en la realidad y especificaciones resumidas de los principales materiales empleados en la edificación.

Por mandato de la ley las direcciones de Obras deberán receptionar estos antecedentes a su sola presentación por parte de los interesados y, con el solo mérito de éstos, junto con llenar el formulario respectivo y previo pago de los derechos municipales cuando proceda su cobro, se entenderán regularizadas las respectivas obras.

## REBAJA EN LOS COSTOS

Las rebajas en los costos, a modo de incentivo, son en cuanto a los derechos municipales que se rebajan a su mínimo y en lo referente a los honorarios involucrados en los planos o antecedentes.

Los derechos municipales, de este modo, y si se trata de obras habitacionales, todas serán asimiladas a la edificación tipo "F" en su calidad 5, lo que corresponde a lo más económico. Para el tercer trimestre de 1987, el cálculo equivale a 68,66 pesos por metro cuadrado de edificación aproximadamente.

Así se busca sanear la situación irregular de los propietarios de las construcciones con la municipalidad respectiva y lograr el cumplimiento de la Ley General de Urbanismo y Construcción, la cual es reglamentada por esta cartera.

## FRANQUICIAS DFL 2

Por otra parte, hasta el próximo 30 de diciembre habrá plazo para acogerse a la ampliación de franquicias tributarias del DFL 2 a viviendas de hasta 168 metros cuadrados de superficie edificada, vale decir, superficies de hasta un 20 por ciento adicional a las autorizadas anteriormente.

La ley aprobada en junio, tiene por finalidad incentivar la construcción o ampliación de viviendas durante los años 1987 y 1988, a través de garantías de impuestos que antes existían para casas de hasta 140 metros cuadrados.

Las franquicias del DFL 2, que proviene del año 1959, consisten en la rebaja del pago de contribuciones en un 50 por ciento en los primeros diez años, plazo que aumenta si la superficie es la sujeta a percepción por concepto de arriendo; elimina el impuesto de herencia si se trata de una vivienda con primera transferencia y rebaja de 2,4% a 0,6% el impuesto al mutuo en cada ocasión que se contrae una deuda hipotecaria.

Para acogerse a estos incentivos tributarios, el permiso de edificación de obra nueva o ampliación, tanto para viviendas que se encuentran en construcción o por iniciarse, deberá formalizarse en la municipalidad respectiva hasta el día 30 de diciembre de 1987. La recepción definitiva, por su parte, deberá obtenerse hasta el día 30 de diciembre de 1988.



# 1987, AÑO INTERNACIONAL DE LA VIVIENDA

Aumento del Parque de Viviendas Aceptables a nivel nacional 1952 — 1987

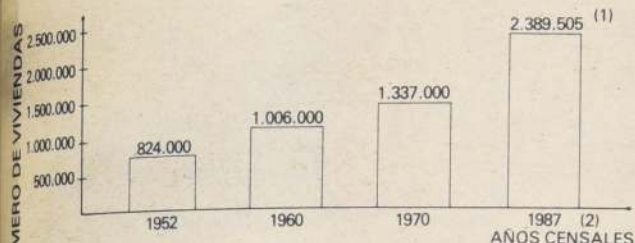

FUENTE: Ministerio de Vivienda y Urbanismo, en base a cifras censales.

NOTAS: (1) Entre 1973 y 1987 se construyeron 750.000 viviendas.  
(2) Actualización a partir del censo de 1982.

Con soluciones concretas en el campo habitacional, para beneficio de los distintos sectores de la comunidad nacional, Chile celebró 1987, declarado por las Naciones Unidas como el Año Internacional de la Vivienda.

Cumpliendo instrucciones del Primer Mandatario, durante el período se están entregando alrededor de 62 mil sub-

sidios habitacionales, 30 mil viviendas básicas, 15 mil infraestructuras sanitarias para familias de escasos recursos y otras edificaciones de iniciativa particular.

Igualmente se han organizado encuentros para discutir el importante rol que en la familia y la sociedad juega un hogar digno; se lanzó un sello postal con motivo de la importante conmemoración y se implementó a nivel nacional, un concurso de dibujo y pintura en torno al tema "La Vivienda en Chile", que convocó a un universo compuesto por 3 millones de estudiantes de educación básica, media, superior y adulta, a 6 millones de apoderados y a unos cien mil profesores.

Ello, debido a que la participación es un concepto clave en los sistemas de acceso a la

casa propia creados por el Supremo Gobierno y en su aplicación y desarrollo tienen papeles claves la comunidad en general, los grupos organizados, los municipios, las empresas, el sector de la construcción, las instituciones financieras y, por supuesto, el Estado.

Así, cada línea de atención tiene sus propias modalidades y períodos de inscripción, siendo pensadas para que se adecuen a las diversas realidades sociales y locales.

Dentro de las aplicadas en 1987, destaca el Programa Extraordinario, especialmente dispuesto por S.E. el Presidente de la República como un aporte tangible del país al Año Internacional de la Vivienda y que se suma a los otros sistemas existentes, arrojando el siguiente cuadro de acción:

Subsidio Tradicional	: 19 mil subsidios
Sistema de Ahorro y Financiamiento (S.A.F.)	: 9 mil subsidios
Subsidio Rural	: 14 mil subsidios
Programa Extraordinario	: 20 mil subsidios
Programa de Vivienda Básica	: 30 mil viviendas
Programa de Mejoramiento de Barrios	: 15 mil infraestructuras

## EL CERTIFICADO DE SUBSIDIO SAF Y SU USO

Una vez entregado su certificado de subsidio que podrá aplicar como complemento de su ahorro, a la adquisición o construcción de su vivienda de conformidad a las condiciones y formalidades reglamentarias, el SERVIU lo pagará dentro de su período de vigencia (18 meses).

Estos certificados de subsidio tendrán una vigencia de sólo 18 meses y no se otorgarán prórrogas. Por eso deberá, cuanto antes, presentarse al SERVIU el que procederá a cancelarlo, contra su presentación, en dinero, al valor que tenga la UF a la fecha de su pago, directamente a usted o a cualquiera otra persona previo endoso de dicho documento por parte suya, y en tanto se cumplan los requisitos reglamentarios pertinentes.

Estos se diferencian según lo aplique al pago del precio de la compraventa de una vivienda o al de su construcción.

De igual modo podrá operar si postula individualmente o por medio de una cooperativa.

## LA COMPRA DE UNA VIVIENDA USADA

En caso que su interés sea adquirir una vivienda usada sólo puede aplicar este beneficio durante los 210 días (8 meses) anteriores a la fecha de expiración de la vigencia de su certificado de subsidio, la que se estampa en el mismo.

## FIRME LA PROMESA O CONTRATO DE COMPRA VENTA SOLO CUANDO ESTE SEGURO DE LO QUE HACE

El contrato de promesa de compraventa o la escritura de compraventa debe firmarla sólo cuando no tenga duda alguna de que sus cláusulas son suficientemente claras y garantizan el cumplimiento de la operación en los términos que a usted le conviene. Nos referimos por ejemplo a aspectos tan esenciales como el precio de la vivienda y plazo de entrega. Si no le asiste certeza de sus garantías, asesórese convenientemente, ya que con posterioridad a la firma no podrá desconocer su aceptación.

## FIRMAR Y ENTREGAR EL SUBSIDIO ES PAGAR O ANTICIPAR PARCIALMENTE EL VALOR DE SU VIVIENDA

De igual forma debe estar consciente que una vez endosado su certificado de subsidio a favor de quien le vende la vivienda, tiene el mismo efecto que un cheque extendido a nombre de éste. Si además procedió a autorizarlo para girar anticipadamente su ahorro previo, está pagando una muy importante porción del precio de la misma. Por otra parte, el pago del subsidio se verifica por la contraprestación de la escritura de compraventa inscrita.

En todo caso la autorización para el giro anticipado del ahorro previo debe ser presentado a SERVIU, quien solicita al autorizado una boleta de garantía por igual monto, con una proyección de intereses y reajustes. Ese resguardo es útil, como resulta lógico ante situaciones tan específicas como la eventual quiebra de la empresa o un incumplimiento de contrato dictaminado por tribunal competente.

Afortunadamente, la gran mayoría de los contratos celebrados privadamente para concretar la venta de una vivienda no acusan tan lamentables características. Sin embargo, los pocos que constituyen la excepción son suficientemente graves como para tenerlos en cuenta.

## EL S.A.F. EN ACCION

Si usted y su grupo familiar han realizado significativos esfuerzos para ahorrar y postularon oportunamente al Subsidio Habitacional S.A.F., opción que finalmente consiguió y su nombre aparece en el listado entregado por el Ministerio de Vivienda debe conocer las siguientes instrucciones sobre cómo operar para conseguir la anhelada casa propia.

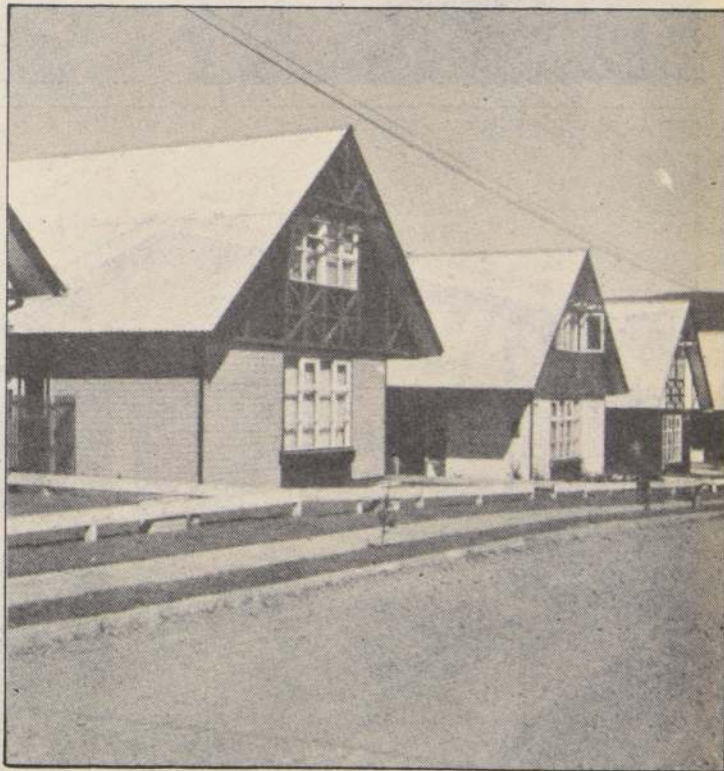

Chile, soluciones concretas



En los últimos 14 años:

# 750.000 VIVIENDAS CONSTRUIDAS

• Más de 3 millones 375 mil chilenos con casa



Chile. soluciones concretas.